

令和5年度

市 税 の 概 要

盛岡市財政部



市の花ーカキツバタ



市の木ーカツラ



市の鳥ーセキレイ

目 次

総 括

1	盛岡市の概況	
(1)	市域の変遷・位置	1
(2)	人口・世帯数の推移	2
(3)	産業分類別就業者数	3
2	一般会計と市税	
(1)	歳入決算額と各市税の推移	4
(2)	一般会計決算額における市税合計額の割合	4
(3)	市税合計額における各市税の割合	5
(4)	グラフによる一般会計決算額と主要市税の推移	6
(5)	令和5年度一般会計歳入・歳出当初予算	7
(6)	自主財源と依存財源の調べ（令和5年度当初）	8
(7)	令和4年度一般会計歳入・歳出決算額	9
(8)	基準財政需要額・基準財政収入額比較表	10
(9)	年度別市税調定額・収納率推移	11
(10)	令和4年度市税決算額	12
(11)	組織	14

市 民 税

1	年度別市民税調定額の推移	15
2	個人市民税	
(1)	年度別調定額・人員・平均税額の推移	16
(2)	年度別・個人市民税の納税義務者等に関する調べ	18
(3)	年度別・所得割額等に関する調べ	20
(4)	年度別・所得控除額の内訳	22
3	法人市民税	
(1)	年度別・法人市民税の納税義務者等に関する調べ	23
(2)	年度別・納税義務者数及び調定額調べ	24
(3)	年度別・業種別の調定額調べ	26
(4)	年度別・法人区分別の調定額調べ	32

固定資産税

1	年度別固定資産税等の調定額の推移	36
2	固定資産税等の調定内訳の推移	38

3	土地の評価状況	
	(1) 土地の概要の推移	40
	(2) 宅地の用途区分の推移	42
4	家屋の評価状況	
	(1) 家屋の概要の推移	42
	(2) 新築・増築及び滅失家屋の推移	44
	(3) 新築住宅等に対する軽減税額の推移	46
5	償却資産の評価状況	
	(1) 償却資産の概要の推移	48
6	国有資産等所在市町村交付金の推移	
	(1) 交付金	50
7	都市計画税の課税状況の推移	52
8	土地・家屋価格等縦覧帳簿の縦覧及び審査申出件数の推移	54
9	土地・家屋の登記異動件数の推移	55

諸 税

1	年度別調定額の推移	57
2	軽自動車税の調定額の推移	58
3	市たばこ税の調定額の推移	60
4	入湯税の調定額の推移	61
5	入湯客数の推移	61

徴 収

1	年度別収納率の調べ	62
2	年度別滞納処分状況の調べ	63
3	年度別口座振替状況の調べ	64
4	年度別納税貯蓄組合納付状況等の調べ	65

付 表

1	令和4年度税証明交付件数	66
2	市税の税率	68

盛岡市の市章



盛岡市の市章は、菱(ひし)形二つを直角に交差させたものです。

この紋章は、藩政時代から伝わる陣笠やかごなどにも用いられています。

菱形は南部家が甲斐源氏の一族であったことを表し、一方、折りづるを図案化したようにも見えることから、南部家の紋章である”つる”を象徴しているという説もあります。

市章としての制定時期ははっきりしませんが、1906年に定められた「市吏員用提灯其ノ他ノ徽章ノ件」という規定に、職員用のちょうちんなどにこの紋章を使うように定められています。市旗は1968年11月に正式に定められました。

(市ホームページより)

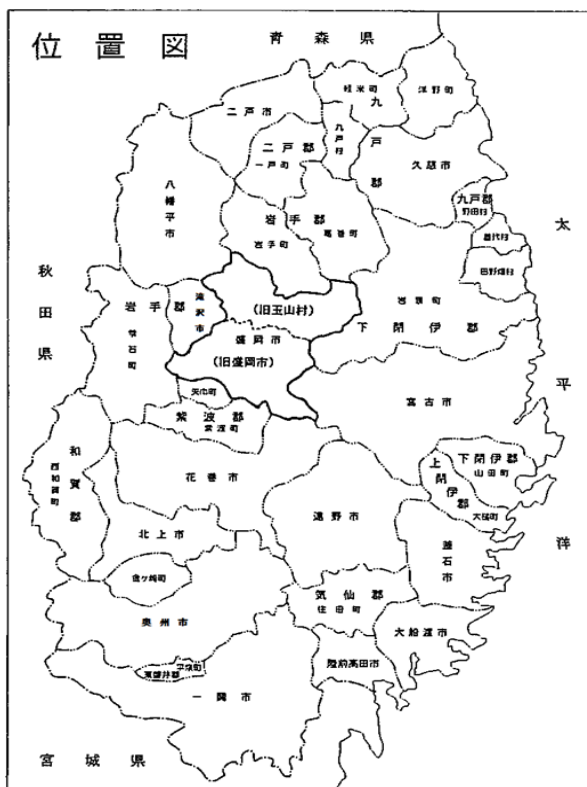

盛岡市広報キャラクター「モリオィ」

総括

1 盛岡市の概況

(1) 市域の変遷・位置

合併・編入年月日	合併・編入市町村	合併・編入面積 (km ²)	合併・編入後の面積 (km ²)
明治22年 4月 1日	盛岡市施行	-	4.47
大正 2年 6月10日	厨川村の一部（盛岡駅付近）	1.09	5.56
昭和 3年 4月 1日	米内村	44.17	49.73
昭和15年 1月 1日	厨川村	21.13	70.86
昭和16年 4月10日	本宮村	9.86	80.72
昭和16年 4月10日	中野村	5.27	85.99
昭和16年 4月10日	浅岸村	133.81	219.80
昭和30年 2月 1日	築川村	134.66	354.46
昭和30年 2月 1日	玉山村の一部（黒石野）	7.88	362.34
昭和30年 2月 1日	滝沢村の一部（牧場）	5.97	368.31
昭和30年 4月 1日	太田村	22.12	390.43
昭和30年10月 1日	雫石町の一部（繫）	17.33	407.76
昭和34年 6月 1日	滝沢村に一部編入	-0.06	407.70
昭和36年 2月 1日	玉山村に一部編入	-8.98	398.72
昭和47年 3月 1日	雫石町との境界一部変更	±0.00	398.72
昭和58年 3月 1日	都南村との境界一部変更	±0.00	398.72
昭和63年10月 1日	国土交通省国土地理院「昭和63年 全国都道府県市町村別面積調」	-	398.83
平成元年10月 1日	国土地理院測量結果	-	398.69
平成 4年 4月 1日	都南村	90.46	489.15
平成18年 1月10日	玉山村	397.32	886.47

市庁の位置	盛岡市内丸1 2番2号 東経141° 09′ 26″ 北緯39° 41′ 58″
-------	--

(2) 人口・世帯数の推移 (4月1日現在)

(単位：世帯・人)

年	世帯数	人口		
		総数	男	女
24	126,973	298,853	141,561	157,292
25	128,109	299,220	141,672	157,548
26	129,633	299,585	141,804	157,781
27	130,555	298,857	141,454	157,403
28	129,995	296,520	140,595	155,925
29	130,752	295,554	140,102	155,452
30	131,388	293,996	139,269	154,727
元	132,085	292,356	138,464	153,892
2	132,943	290,866	137,801	153,065
3	131,262	288,306	136,148	152,158
4	136,409	286,491	135,208	151,283
5	132,285	284,054	134,030	150,024

※国勢調査人口に基づく推計人口

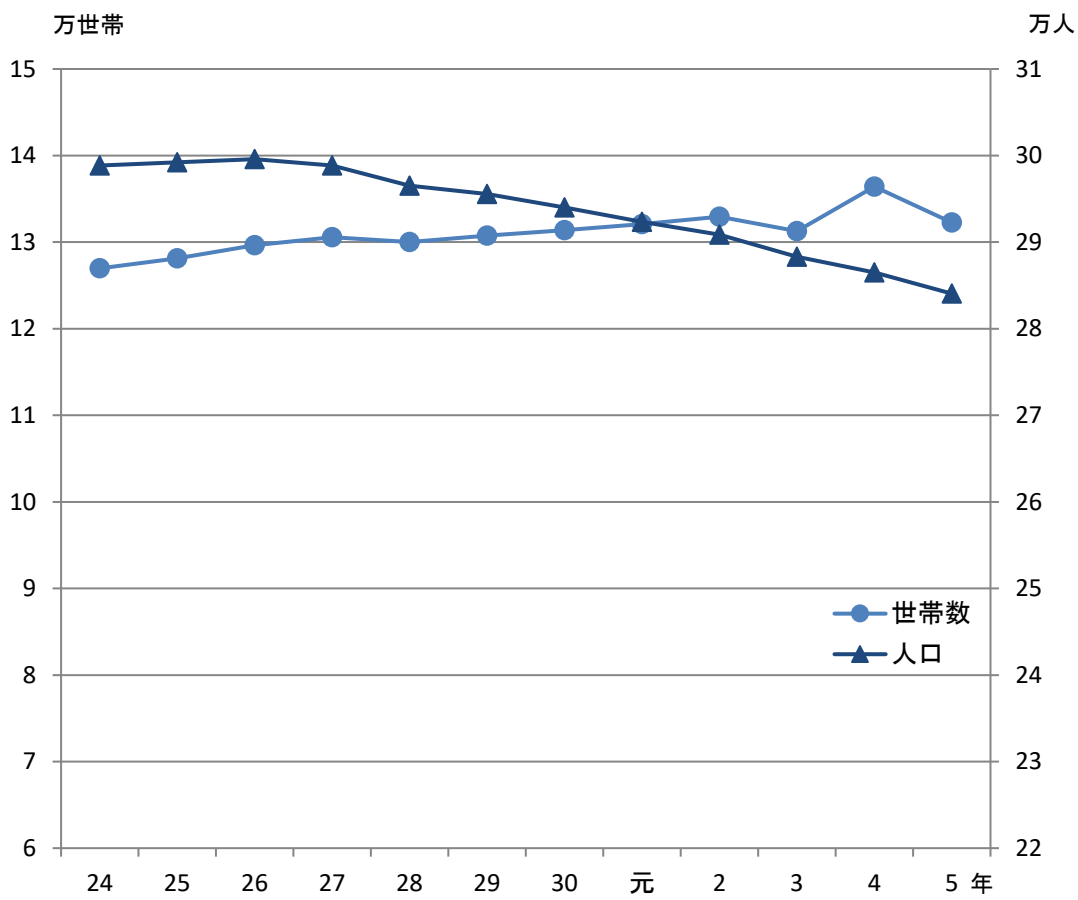

(3) 産業分類別就業者数 (令和2年10月1日現在)

産 業 別	就業者数 (人)		構成比 (%)		増減率 (%)
	平成27年	令和2年	平成27年	令和2年	
全 産 業	143,723	147,174	100	100	2.40
第 1 次 産 業	4,797	4,564	3.34	3.10	△ 4.86
農 業	4,544	4,297	3.16	2.91	△ 5.44
林 業	231	244	0.16	0.17	5.63
漁 業	22	23	0.02	0.02	4.55
第 2 次 産 業	20,013	20,170	13.92	13.70	0.78
鉱業・砕石業・砂利採取業	39	47	0.03	0.03	20.51
建 設 業	10,848	11,270	7.55	7.65	3.89
製 造 業	9,126	8,853	6.35	6.02	△ 2.99
第 3 次 産 業	115,081	122,440	80.07	83.20	6.39
電気・ガス・熱供給水道業	986	1,018	0.69	0.69	3.25
情 報 通 信 業	3,793	4,007	2.64	2.72	5.64
運 輸 業 ・ 郵 便 業	7,721	7,949	5.37	5.40	2.95
卸 売 業 ・ 小 売 業	27,433	28,175	19.09	19.16	2.70
金 融 業 ・ 保 険 業	4,636	4,668	3.23	3.17	0.69
不動産業・物品賃貸業	3,361	3,470	2.34	2.36	3.24
学 術 研 究 ・ 専 門 ・ 技 術 サ ー ビ ス 業	5,020	5,201	3.49	3.53	3.61
宿泊業、飲食サービス業	9,056	9,357	6.30	6.36	3.32
生活関連サービス業、娯楽業	5,684	5,762	3.95	3.92	1.37
医 療 、 福 祉	21,924	24,762	15.25	16.82	12.94
教育、学習支援業	8,795	9,789	6.12	6.65	11.30
複 合 サ ー ビ ス 事 業	911	956	0.63	0.65	4.94
サ ー ビ ス 業 (他に分類されないもの)	8,753	9,828	6.09	6.68	12.28
公 務 (他のサービスに分類されないもの)	7,008	7,498	4.88	5.09	6.99
分 類 不 能	3,832	-	2.67	-	-

出典「平成27年国勢調査結果」(総務省統計局) (<https://www.stat.go.jp/data/kokusei/2015/kekka.html>)

「令和2年国勢調査結果」(総務省統計局) (<https://www.stat.go.jp/data/kokusei/2020/kekka.html>)

2 一般会計と市税

(1) 歳入決算額と各市税の推移

年度	歳入決算額	個人市民税	法人市民税	市たばこ税	軽自動車税	入湯税
16	94,271,955,613	11,839,751,219	5,035,191,372	1,927,891,496	291,580,010	62,665,235
17	95,563,143,735	12,287,430,070	4,804,090,881	1,856,166,094	308,178,405	71,799,275
18	102,834,788,116	13,306,618,770	5,445,331,295	1,941,800,048	348,466,508	81,161,625
19	98,486,257,470	15,338,433,358	5,439,398,243	1,906,149,030	363,832,981	70,092,580
20	96,245,352,581	15,337,368,260	5,068,010,785	1,795,418,528	377,545,463	64,535,120
21	109,339,818,663	15,000,550,279	3,891,294,010	1,727,103,677	393,206,877	63,915,730
22	107,026,187,165	14,367,712,105	4,092,332,183	1,779,629,375	403,783,400	58,396,855
23	114,076,554,820	14,009,247,399	3,982,447,090	2,052,047,138	413,274,815	54,899,685
24	110,640,076,248	14,784,924,275	5,145,279,833	2,051,472,972	427,363,703	60,172,405
25	110,010,188,983	15,336,096,555	4,946,753,670	2,290,915,349	442,355,354	55,426,035
26	112,415,002,883	15,764,367,240	5,330,283,469	2,228,025,502	460,855,315	55,015,035
27	114,576,944,896	15,794,865,129	4,848,249,711	2,177,897,023	475,697,728	55,871,560
28	113,036,649,464	16,194,475,133	4,885,676,415	2,111,683,862	570,832,052	55,827,205
29	110,810,908,537	16,440,809,668	4,510,826,146	1,994,665,044	594,291,526	55,576,000
30	112,040,767,242	16,470,231,496	4,716,467,561	1,968,480,250	616,258,541	54,511,930
元	116,961,286,400	16,646,318,653	4,581,534,279	1,972,090,112	649,150,426	58,668,150
2	154,659,480,569	16,737,381,837	3,568,002,801	1,821,530,400	689,976,561	32,971,780
3	139,158,856,789	16,445,084,477	3,760,363,911	1,946,538,273	710,579,179	37,831,535
4	139,345,495,410	16,461,530,025	3,440,289,139	2,051,976,689	764,672,824	46,258,715

(2) 一般会計決算額における市税合計額の割合

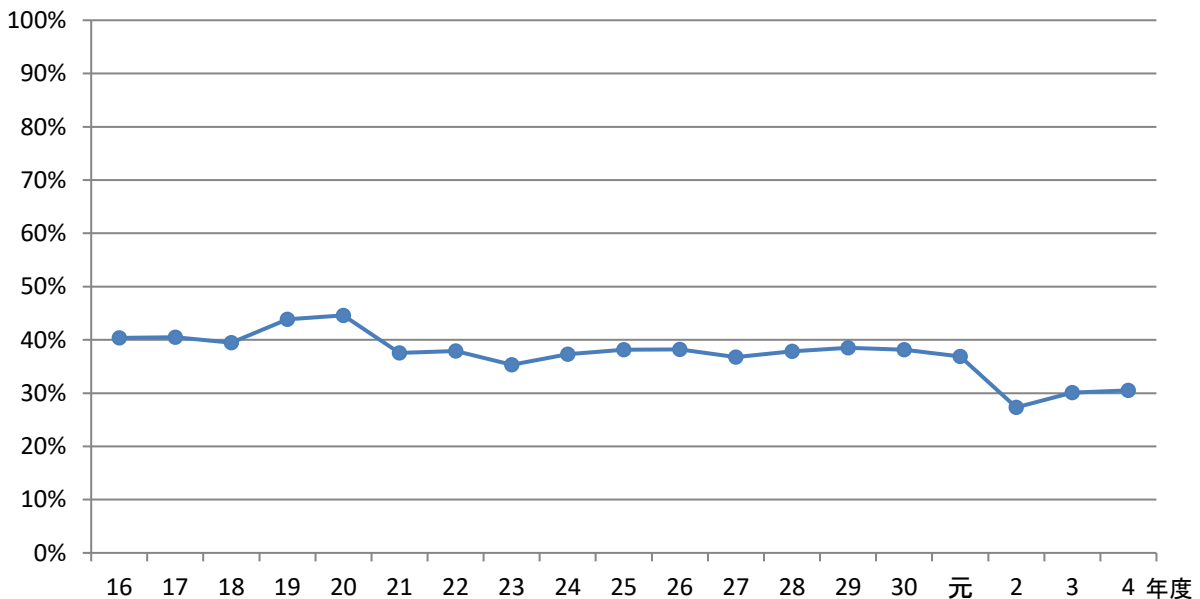

(単位：円)

固定資産税	都市計画税	特別土地保有税	市税合計	歳入に占める割合
16,596,324,238	2,309,451,310	0	38,062,854,880	40.4%
17,010,443,656	2,338,939,340	0	38,677,047,721	40.5%
17,202,030,877	2,248,685,350	29,676,910	40,603,771,383	39.5%
17,783,260,263	2,302,485,730	0	43,203,652,185	43.9%
17,962,942,760	2,314,807,980	0	42,920,628,896	44.6%
17,709,526,184	2,258,312,680	0	41,043,909,437	37.5%
17,636,431,080	2,238,258,970	0	40,576,543,968	37.9%
17,531,956,882	2,252,300,090	0	40,296,173,099	35.3%
16,691,196,581	2,107,972,100	0	41,268,381,869	37.3%
16,826,546,608	2,085,036,710	0	41,983,130,281	38.2%
17,038,319,083	2,096,548,390	0	42,973,414,034	38.2%
16,724,711,954	2,065,174,520	0	42,142,467,625	36.8%
16,866,080,075	2,088,970,230	0	42,773,544,972	37.8%
16,971,308,708	2,102,226,010	0	42,669,703,102	38.5%
16,819,688,751	2,098,531,340	0	42,744,169,869	38.2%
17,105,708,510	2,136,288,200	0	43,149,758,330	36.9%
17,246,757,032	2,158,693,800	0	42,255,314,211	27.3%
16,867,001,134	2,099,616,100	0	41,867,014,609	30.1%
17,574,872,106	2,190,192,040	0	42,529,791,538	30.5%

(3) 市税合計額における各市税の割合

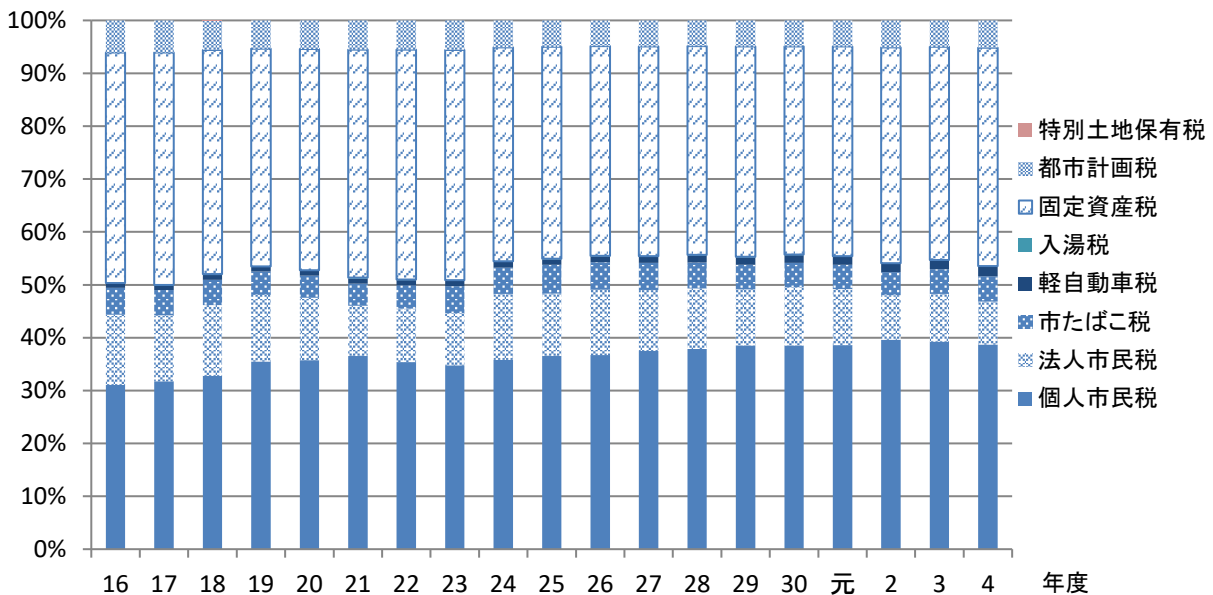

(4) グラフによる一般会計決算額と主要市税の推移

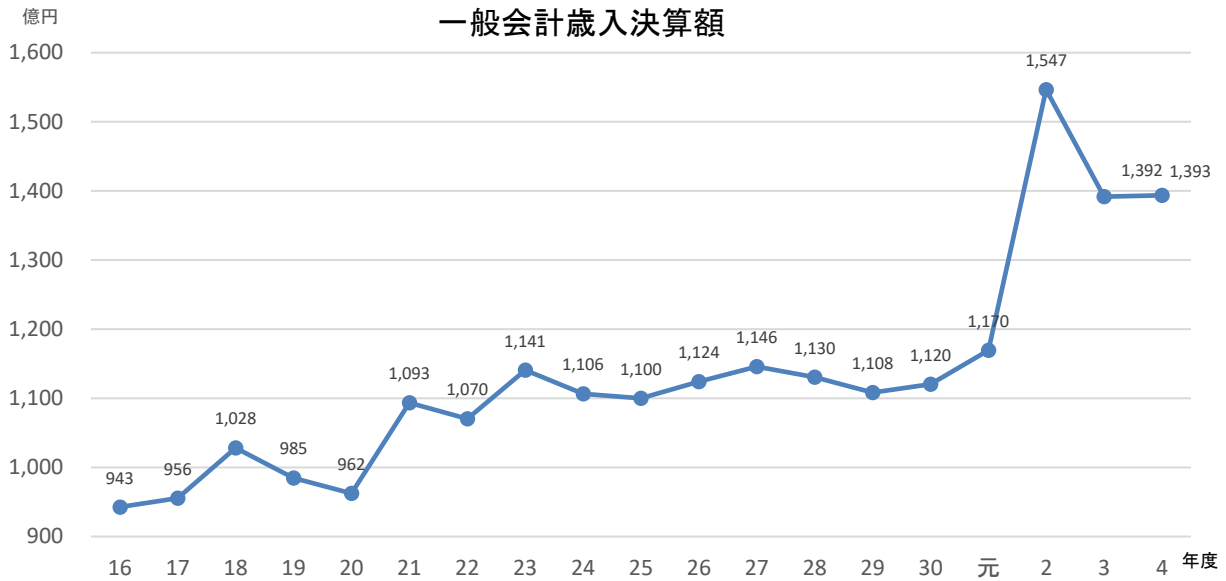

<各税の状況>

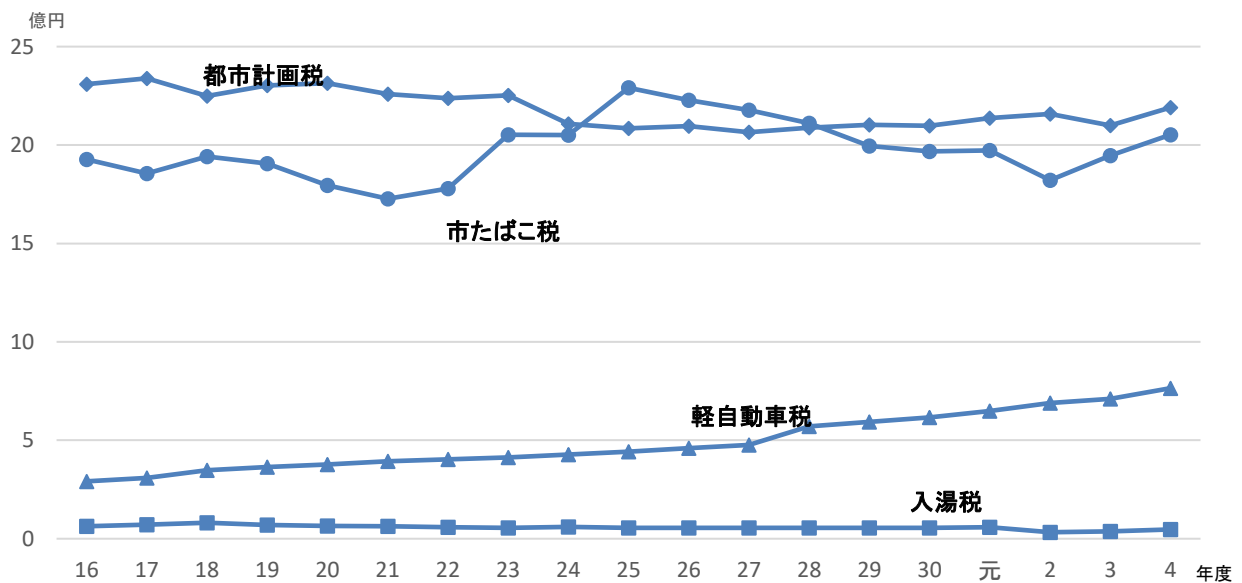
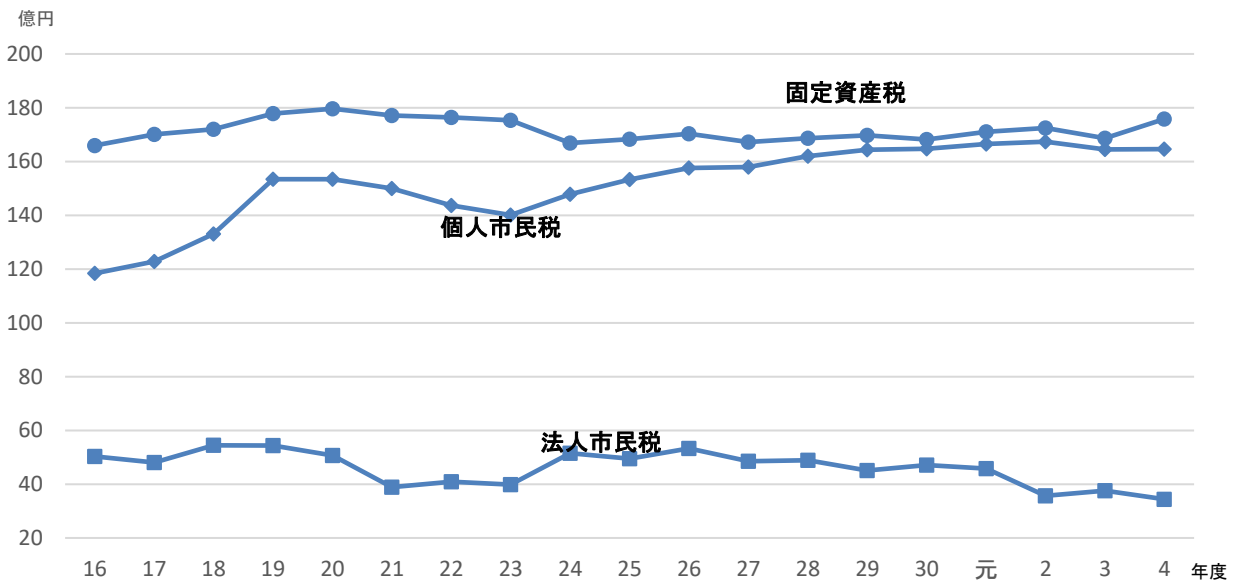

(5) 令和5年度一般会計歳入・歳出当初予算

(単位：千円・%)

歳 入			歳 出		
款 別	予 算 額	構 成 比	款 別	予 算 額	構 成 比
1. 市 税	43,298,103	35.5	1. 議 会 費	643,365	0.5
2. 地 方 譲 与 税	949,225	0.8	2. 総 務 費	10,503,207	8.6
3. 利 子 割 交 付 金	12,764	0.0	3. 民 生 費	51,347,075	42.1
4. 配 当 割 交 付 金	105,885	0.1	4. 衛 生 費	10,385,769	8.5
5. 株 式 等 譲 渡 所 得 割 交 付 金	93,685	0.1	5. 労 働 費	215,257	0.2
6. 法 人 事 業 税 交 付 金	669,819	0.5	6. 農 林 費	2,798,174	2.3
7. 地 方 消 費 税 交 付 金	8,237,258	6.8	7. 商 工 費	1,545,941	1.3
8. ゴ ル フ 場 利 用 税 交 付 金	19,822	0.0	8. 土 木 費	15,829,289	13.0
9. 特 別 地 方 消 費 税 交 付 金	1	0.0	9. 消 防 費	4,648,681	3.8
10. 環 境 性 能 割 交 付 金	44,530	0.0	10. 教 育 費	11,344,742	9.3
11. 地 方 特 例 交 付 金	262,296	0.2	11. 災 害 復 旧 費	1	0.0
12. 地 方 交 付 税	16,141,598	13.3	12. 公 債 費	12,558,499	10.3
13. 交 通 安 全 対 策 特 別 交 付 金	54,839	0.0	13. 予 備 費	50,000	0.1
14. 分 担 金 及 び 負 担 金	345,549	0.3			
15. 使 用 料 及 び 手 数 料	1,675,737	1.4			
16. 国 庫 支 出 金	22,048,070	18.1			
17. 県 支 出 金	10,059,605	8.3			
18. 財 産 収 入	599,459	0.5			
19. 寄 附 金	525,356	0.4			
20. 繰 入 金	3,575,311	2.9			
21. 繰 越 金	1	0.0			
22. 諸 収 入	1,777,605	1.5			
23. 市 債	11,373,482	9.3			
歳 入 合 計	121,870,000	100.0	歳 出 合 計	121,870,000	100.0

(6) 自主財源と依存財源の調べ (令和5年度当初)

(単位：千円)

自主財源		依存財源	
市 税	43,298,103	地 方 譲 与 税	949,225
分 担 金 及 び 負 担 金	345,549	利 子 割 交 付 金	12,764
使 用 料 及 び 手 数 料	1,675,737	配 当 割 交 付 金	105,885
財 産 収 入	599,459	株 式 等 譲 渡 所 得 割 交 付 金	93,685
寄 附 金	525,356	法 人 事 業 税 交 付 金	669,819
繰 入 金	3,575,311	地 方 消 費 税 交 付 金	8,237,258
繰 越 金	1	ゴ ル フ 場 利 用 税 交 付 金	19,822
諸 収 入	1,777,605	特 別 地 方 消 費 税 交 付 金	1
		環 境 性 能 割 交 付 金	44,530
		地 方 特 例 交 付 金	262,296
		地 方 交 付 税	16,141,598
		交 通 安 全 対 策 特 別 交 付 金	54,839
		国 庫 支 出 金	22,048,070
		県 支 出 金	10,059,605
		市 債	11,373,482
計	51,797,121	計	70,072,879
歳 入 合 計	121,870,000		

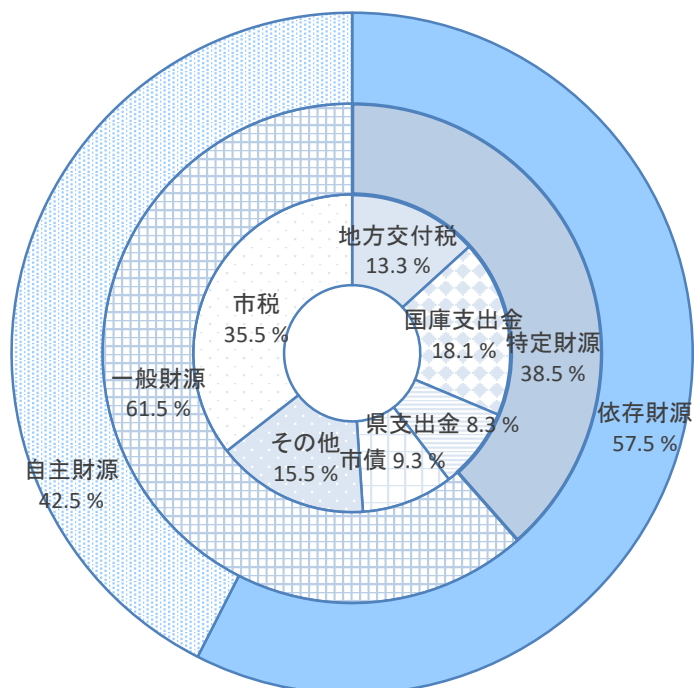

(7) 令和4年度一般会計歳入・歳出決算額

(単位：千円・%)

歳 入			歳 出		
款 別	決 算 額	構 成 比	款 別	決 算 額	構 成 比
1. 市 税	42,529,791	30.5	1. 議 会 費	628,529	0.4
2. 地 方 譲 与 税	940,695	0.7	2. 総 務 費	16,556,521	12.0
3. 利 子 割 交 付 金	12,998	0.0	3. 民 生 費	55,356,149	40.5
4. 配 当 割 交 付 金	101,668	0.1	4. 衛 生 費	12,122,420	8.9
5. 株 式 等 譲 渡 所 得 割 交 付 金	76,968	0.1	5. 労 働 費	233,400	0.2
6. 法 人 事 業 税 交 付 金	636,786	0.5	6. 農 林 費	2,647,769	1.9
7. 地 方 消 費 税 交 付 金	7,715,152	5.5	7. 商 工 費	2,555,537	1.9
8. ゴルフ場利用税交付金	19,167	0.0	8. 土 木 費	18,190,595	13.3
9. 特別地方消費税交付金	0	-	9. 消 防 費	4,464,207	3.3
10. 環境性能割交付金	47,175	0.0	10. 教 育 費	11,017,941	8.1
11. 地方特例交付金	290,582	0.2	11. 災 害 復 旧 費	70,691	0.1
12. 地 方 交 付 税	16,082,676	11.5	12. 公 債 費	12,857,507	9.4
13. 交通安全対策特別交付金	53,649	0.1	13. 予 備 費	0	-
14. 分担金及び負担金	612,318	0.4			
15. 使用料及び手数料	1,618,606	1.2			
16. 国 庫 支 出 金	33,202,057	23.8			
17. 県 支 出 金	10,808,078	7.8			
18. 財 産 収 入	860,032	0.6			
19. 寄 附 金	322,094	0.2			
20. 繰 入 金	5,182,084	3.7			
21. 繰 越 金	2,502,350	1.8			
22. 諸 収 入	1,890,273	1.4			
23. 市 債	13,840,296	9.9			
歳 入 合 計	139,345,495	100.0	歳 出 合 計	136,701,266	100.0

歳入歳出差引残額 2,644,229 千円

(8) 基準財政需要額・基準財政収入額比較表

(単位：千円)

区分 年度	基準財政需要額 A	基準財政収入額 B	交付基準額 A - B	財政力指数
10	45,531,284	34,458,100	11,073,184	0.76
11	46,447,138	32,906,504	13,540,634	0.71
12	47,712,743	33,569,334	14,143,409	0.72
13	47,204,204	34,033,422	13,170,782	0.71
14	45,850,899	32,765,113	13,085,786	0.71
15	43,543,956	31,659,684	11,884,272	0.72
16	43,331,138	32,669,636	10,661,502	0.73
17	47,677,918	34,450,441	13,227,477	0.71
18	47,315,277	34,915,974	12,399,303	0.73
19	47,049,682	35,205,736	11,843,946	0.74
20	49,515,614	35,130,382	14,385,232	0.73
21	49,315,351	33,842,718	15,472,633	0.72
22	48,786,459	31,599,990	17,186,469	0.68
23	48,694,058	32,165,134	16,528,924	0.67
24	48,629,800	32,050,205	16,579,595	0.66
25	48,189,182	33,784,997	14,404,185	0.67
26	48,550,628	34,801,900	13,748,728	0.69
27	48,633,762	35,841,835	12,791,927	0.72
28	48,708,582	35,842,394	12,866,188	0.73
29	48,618,121	36,527,241	12,090,880	0.74
30	48,154,857	36,556,560	11,598,297	0.75
元	48,966,122	36,725,443	12,240,679	0.75
2	50,213,506	37,877,644	12,335,862	0.75
3	51,877,686	36,874,664	15,003,022	0.74
4	53,225,840	38,579,778	14,646,062	0.73

財政状況（決算カード）より

(9) 年度別市税調定額・収納率推移 (国民健康保険税除く)

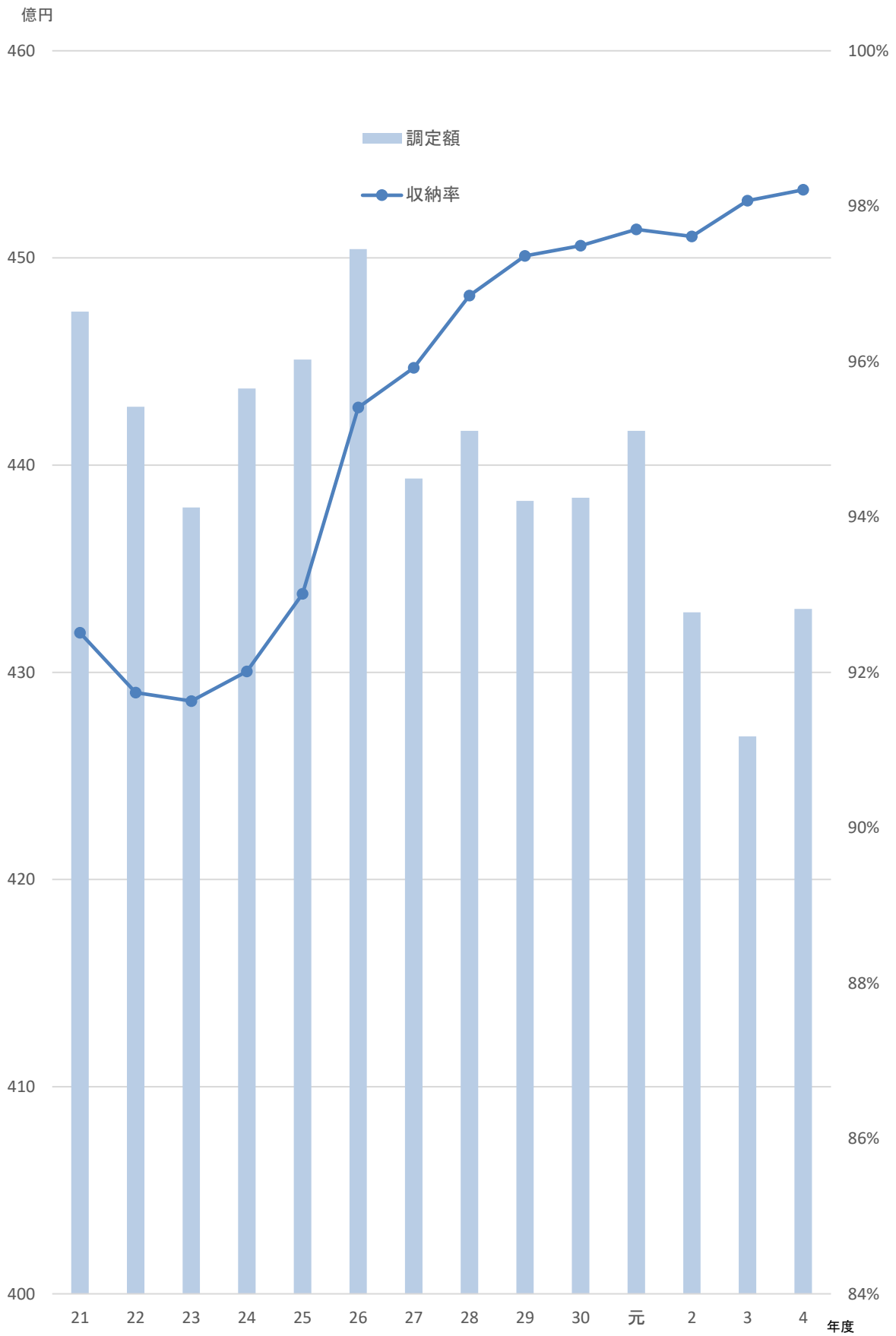

(10) 令和4年度市税決算額

税目	区分	予 算 額	調 定 額	収 入 済 額
市 民 税		20,160,015,000	20,243,166,581	19,901,819,164
	個 人	16,544,722,000	16,770,448,795	16,461,530,025
	現 年 分	16,400,566,000	16,468,248,341	16,359,822,084
	滞 納 繰 越 分	144,156,000	302,200,454	101,707,941
	法 人	3,615,293,000	3,472,717,786	3,440,289,139
	現 年 分	3,600,722,000	3,444,511,700	3,434,602,868
	滞 納 繰 越 分	14,571,000	28,206,086	5,686,271
固 定 資 産 税		17,591,887,000	17,936,670,506	17,574,872,106
	純 固 定 資 産 税	17,392,694,000	17,737,476,706	17,375,678,306
	現 年 分	17,248,208,000	17,361,241,800	17,245,783,433
	滞 納 繰 越 分	144,486,000	376,234,906	129,894,873
	交付金及び納付金	199,193,000	199,193,800	199,193,800
軽 自 動 車 税		752,035,000	792,498,777	764,672,824
	現 年 分	743,409,000	767,567,100	758,667,700
	種 別 割	700,910,000	706,798,900	697,899,500
	環 境 性 能 割	42,499,000	60,768,200	60,768,200
	滞 納 繰 越 分	8,626,000	24,931,677	6,005,124
市 た ば こ 税		1,854,680,000	2,051,976,689	2,051,976,689
	現 年 分	1,854,680,000	2,051,976,689	2,051,976,689
	滞 納 繰 越 分	0	0	0
特 別 土 地 保 有 税		0	0	0
	現 年 分	0	0	0
	滞 納 繰 越 分	0	0	0
入 湯 税		35,547,000	46,258,715	46,258,715
	現 年 分	35,547,000	46,258,715	46,258,715
	滞 納 繰 越 分	0	0	0
都 市 計 画 税		2,334,309,000	2,235,867,347	2,190,192,040
	現 年 分	2,316,083,000	2,188,331,600	2,173,778,610
	滞 納 繰 越 分	18,226,000	47,535,747	16,413,430
市 税 合 計		42,728,473,000	43,306,438,615	42,529,791,538
	現 年 分	42,398,408,000	42,527,329,745	42,270,083,899
	滞 納 繰 越 分	330,065,000	779,108,870	259,707,639

(単位：円・%)

還付未済額	不納欠損額	収入未済額	収入歩合
15,514,101	27,133,548	329,727,970	98.31
13,209,501	17,053,852	305,074,419	98.16
12,925,695	689,651	120,662,301	99.34
283,806	16,364,201	184,412,118	33.66
2,304,600	10,079,696	24,653,551	99.07
2,304,600	365,436	11,847,996	99.71
0	9,714,260	12,805,555	20.16
8,482,058	24,339,610	345,940,848	97.98
8,482,058	24,339,610	345,940,848	97.96
8,372,919	5,463,347	118,367,939	99.33
109,139	18,876,263	227,572,909	34.52
0	0	0	100.00
120,800	2,752,791	25,193,962	96.49
87,100	33,800	8,952,700	98.84
87,100	33,800	8,952,700	98.74
0	0	0	100.00
33,700	2,718,991	16,241,262	24.09
0	0	0	100.00
0	0	0	100.00
0	0	0	-
0	0	0	-
0	0	0	-
0	0	0	-
0	0	0	100.00
0	0	0	100.00
0	0	0	-
1,069,142	3,068,573	43,675,876	97.96
1,055,381	688,453	14,919,918	99.33
13,761	2,380,120	28,755,958	34.53
25,186,101	57,294,522	744,538,656	98.21
24,745,695	7,240,687	274,750,854	99.40
440,406	50,053,835	469,787,802	33.33

(11) 組織 (令和5年度)

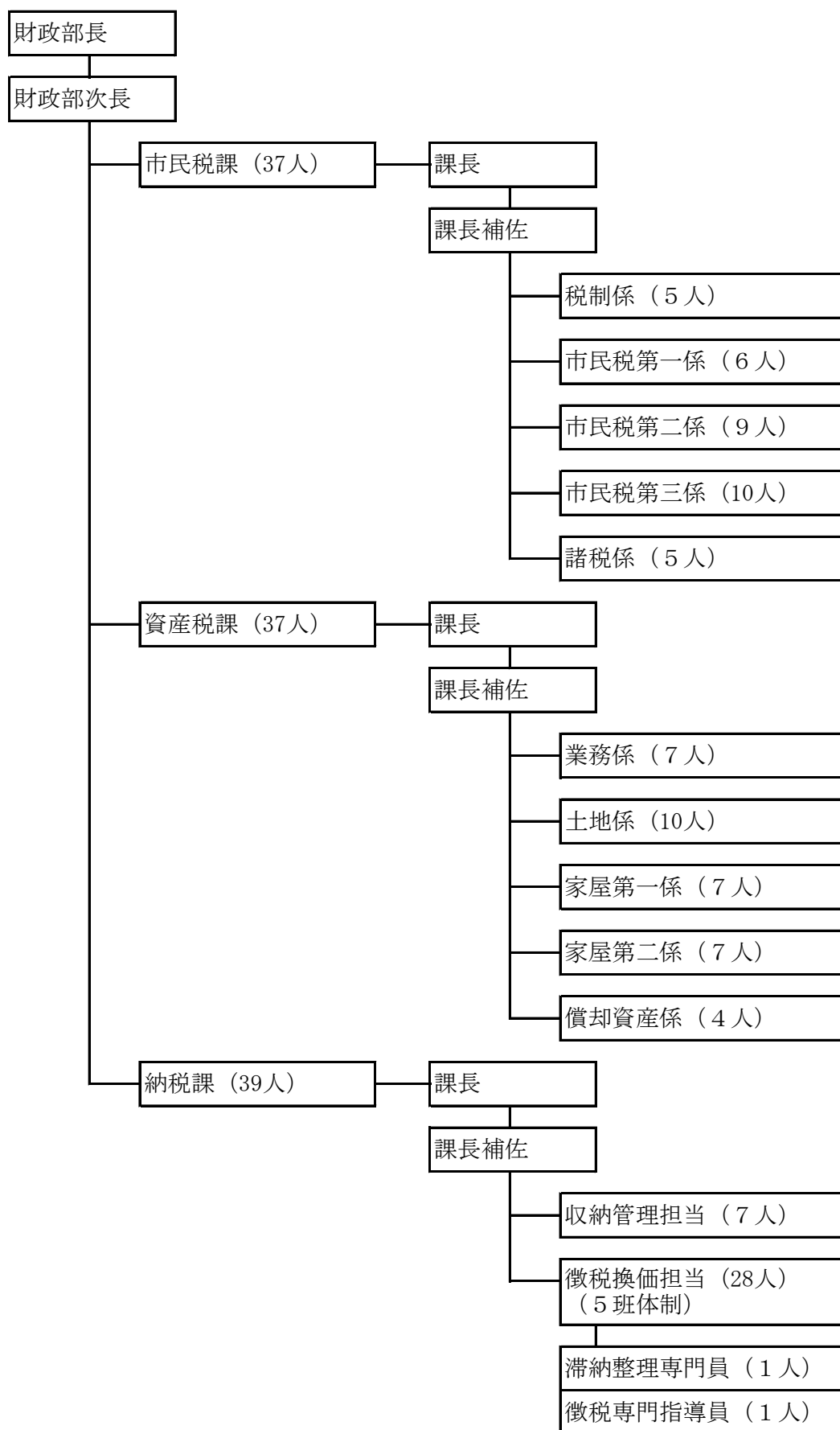

市民税

1 年度別市民税調定額の推移

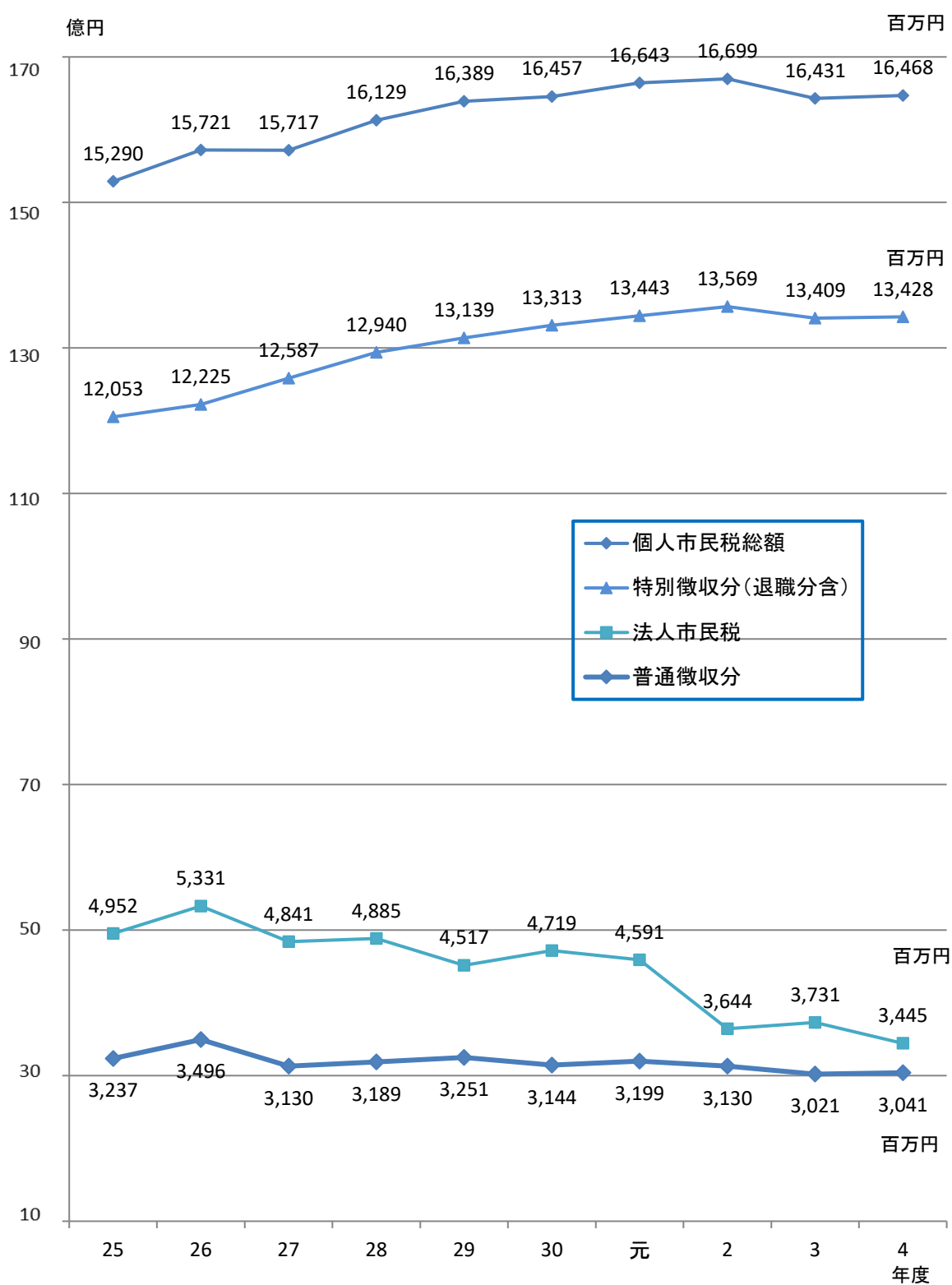

2 個人市民税

(1) 年度別調定額・人員・平均税額の推移（決算調定数値から）

(1) - 1 調定額の推移

区分 年度	普 通 徴 収			合 計
	現年度分	過年度分	年金特別徴収現年度分	
30	3,062,231,800	82,111,100	643,058,400	3,787,401,300
元	3,089,273,700	110,033,500	641,807,500	3,841,114,700
2	3,061,802,900	68,239,100	644,122,100	3,774,164,100
3	2,935,045,800	86,404,800	646,295,500	3,667,746,100
4	2,973,147,700	67,479,500	647,339,400	3,687,966,600

(1) - 2 調定人員の推移

区分 年度	普 通 徴 収			合 計
	現年度分	過年度分	年金特別徴収現年度分	
30	37,738	2,261	21,632	61,631
元	37,761	2,455	22,197	62,413
2	37,042	2,138	22,286	61,466
3	35,937	1,882	22,697	60,516
4	36,205	2,124	22,928	61,257

(1) - 3 税額（一人当たり）の推移（調定金額÷調定人員）

区分 年度	普 通 徴 収							
	現年度分	前年対比	過年度分	前年対比	年金特別徴収現年度分	前年対比	合計	前年対比
30	81,145	96.68	36,316	108.71	29,727	99.04	61,453	96.83
元	81,811	100.82	44,820	123.42	28,914	97.27	61,544	100.15
2	82,658	101.04	31,917	71.21	28,903	99.96	61,402	99.77
3	81,672	98.81	45,911	143.84	28,475	98.52	60,608	98.71
4	82,120	100.55	31,770	69.20	28,234	99.15	60,205	99.34

(単位：円)

特別徴収現年度分	調定額総合計		退職所得分離課税
		退職分離課税含む	
12,544,489,500	16,331,890,800	(16,456,877,170)	124,986,370
12,663,310,200	16,504,424,900	(16,642,525,520)	138,100,620
12,786,045,700	16,560,209,800	(16,698,971,950)	138,762,150
12,636,194,900	16,303,941,000	(16,430,636,210)	126,695,210
12,619,934,900	16,307,901,500	(16,468,248,341)	160,346,841

(単位：人)

特別徴収現年度分	調定人員総合計(重複有り)		退職所得分離課税
		退職分離課税含む	
102,125	163,756	(164,611)	855
103,062	165,475	(166,347)	872
104,210	165,676	(166,638)	962
104,927	165,443	(166,326)	883
104,865	166,122	(167,004)	882

(単位：円・%)

特別徴収		総合計				退職所得分離課税	
現年度分	前年対比	調定額		前年対比		調定額	前年対比
			退職含む		退職含む		
122,835	100.04	99,733	(99,974)	99.41	(99.32)	146,183	89.74
122,871	100.03	99,740	(100,047)	100.01	(100.07)	158,372	108.34
122,695	99.86	99,955	(100,211)	100.22	(100.16)	144,243	91.08
120,428	98.15	98,547	(98,786)	98.59	(98.58)	143,483	99.47
120,345	99.93	98,168	(98,610)	99.62	(99.82)	181,799	126.70

※()は退職所得分離課税分を含んだ総合計

(2) 年度別・個人市民税の納税義務者等に関する調べ（課税状況等の調第2表から）

(2) - 1 均等割を納める者

区 分		年 度	
		30	元
給 与 所 得 者	納 税 義 務 者	116,136	117,051
	均 等 割 額	406,477	409,679
営 業 等 所 得 者 (その他の事業所得者含む)	納 税 義 務 者	4,833	4,754
	均 等 割 額	16,916	16,638
農 業 所 得 者	納 税 義 務 者	473	462
	均 等 割 額	1,656	1,617
そ の 他 の 所 得 者	納 税 義 務 者	24,459	24,567
	均 等 割 額	85,607	85,985
家 屋 敷 等 の み ※ () については年度末実績。	納 税 義 務 者	0(0)	0(0)
	均 等 割 額	0(0)	0(0)
計	納 税 義 務 者	145,901	146,834
	均 等 割 額	510,656	513,919

(2) - 2 所得割を納める者

区 分		年 度	
		30	元
給 与 所 得 者	納 税 義 務 者	111,101	112,168
	所 得 割 額	13,310,163	13,443,554
営 業 等 所 得 者 (その他の事業所得者を含む)	納 税 義 務 者	4,099	4,044
	所 得 割 額	773,692	757,776
農 業 所 得 者	納 税 義 務 者	349	330
	所 得 割 額	29,252	24,464
そ の 他 の 所 得 者	納 税 義 務 者	20,387	20,194
	所 得 割 額	1,632,515	1,620,164
計	納 税 義 務 者	135,936	136,736
	所 得 割 額	15,745,622	15,845,958

(単位：人・千円)

2	3	4	5
117,936	117,495	117,848	118,207
412,776	411,233	412,468	413,725
4,664	4,839	4,524	4,521
16,254	16,936	15,834	15,829
392	405	304	287
1,372	1,418	1,064	1,005
24,308	24,240	24,364	24,510
85,078	84,840	85,274	85,785
0(0)	0(0)	0(0)	0
0(0)	0(0)	0(0)	0
147,300	146,979	147,040	147,525
515,480	514,427	514,640	516,344

(単位：人・千円)

2	3	4	5
113,074	112,872	113,275	113,685
13,524,843	13,319,229	13,372,549	13,501,162
4,000	4,161	3,888	3,873
744,645	745,737	761,932	784,381
283	305	204	208
23,319	24,803	15,159	17,475
20,019	19,956	19,982	19,993
1,668,334	1,563,306	1,567,933	1,503,332
137,376	137,294	137,349	137,759
15,961,141	15,653,075	15,717,573	15,806,350

(3) 年度別・所得割額等に関する調べ（課税状況等の調第12表から）

区分 年度	納税義務者	総所得金額等		
	計	総所得	山林	分離短期譲渡
元	136,736	422,298,245	23,557	177,445
2	137,376	426,141,546	24,918	120,531
3	137,294	436,884,083	26,672	134,793
4	137,349	440,320,159	21,975	80,176
5	137,759	444,832,472	71,260	129,030

区分 年度	所得控除	課税標準額等		
	金額	総所得	山林	分離短期譲渡
元	151,092,538	271,369,401	17,108	174,608
2	152,052,623	274,231,075	24,028	118,423
3	165,748,385	271,292,244	26,005	129,928
4	165,653,403	274,834,327	20,620	74,543
5	166,797,167	278,191,679	65,925	125,542

区分 年度	算出税額				
	総所得・山林所得・退職所得	分離短期譲渡	分離長期譲渡	株式等に係る譲渡所得の金額	上場株式等の配当所得金額に係る分
元	16,277,658	9,428	217,058	89,105	2,168
2	16,449,748	6,395	205,970	93,160	3,074
3	16,273,505	7,016	204,145	72,462	3,208
4	16,485,667	4,026	208,499	57,562	4,660
5	16,689,779	6,779	193,131	50,604	3,551

(単位：人・千円・%)

総所得金額等					
分離長期譲渡		株式等に係る譲渡所得の金額	上場株式等の 配当所得金額 に係る分	商品先物取引 に係る雑所得 等の金額	計
	左のうち優良住宅等の譲渡金額				
7,412,856	51,909	2,986,067	72,952	74,109	433,045,231
7,044,083	325,618	3,114,421	102,925	46,608	436,595,032
7,013,756	594,481	2,428,560	108,098	68,542	446,664,504
7,142,843	303,262	1,928,321	156,633	82,068	449,732,175
6,587,269	68,063	1,696,203	119,236	114,007	453,549,477

課税標準額等				
分離長期譲渡	株式等に 係る譲渡所得 の金額	上場株式等の 配当所得金額 に係る分	商品先物取引 に係る雑所得 等の金額	計
6,915,202	3,105,353	102,478	45,850	284,542,409
6,878,428	2,415,314	106,946	67,254	280,916,119
6,998,151	1,918,706	155,393	77,032	284,078,772
6,453,880	1,686,875	118,360	110,049	286,752,310

算出税額		税額控除		配当割額及び 株式等譲渡所得割額 の控除額	所得割
商品先物取引 に係る雑所得 等の金額	計	金額	うち寄附金税 額控除金額		金額
2,134	16,597,551	733,412	254,755	15,863	15,845,398
1,375	16,759,722	779,824	274,554	16,727	15,960,799
2,018	16,562,354	885,706	364,163	21,629	15,652,736
2,318	16,762,732	1,022,597	468,709	20,950	15,717,494
3,301	16,947,145	1,123,607	571,475	15,934	15,806,251

(4) 年度別・所得控除額の内訳（課税状況等の調第12表から）

(単位：千円)

区分 年度	雑損	医療費	社会保険料	小規模企業 共済等掛金	生命保険料	地震保険料
元	2,716	2,506,889	75,169,001	1,290,232	4,919,178	142,772
2	4,192	2,455,829	76,088,384	1,437,806	4,971,768	148,574
3	2,705	2,410,437	76,459,566	1,625,075	4,996,881	151,231
4	5,872	2,482,628	76,686,515	1,791,877	4,984,155	154,866
5	3,221	2,525,783	77,930,481	2,000,279	4,968,777	160,186

区分 年度	障害者	寡婦 (一般・特別)	寡夫	寡婦	ひとり親	勤労学生
元	1,588,660	816,020	74,880	-	-	1,820
2	1,581,960	840,180	73,840	-	-	1,560
3	1,581,060	-	-	317,720	630,300	1,820
4	1,567,380	-	-	314,340	633,900	1,300
5	1,560,100	-	-	312,000	619,200	1,820

区分 年度	配偶者	配偶者特別	扶養	配偶者及び扶養 親族のうち同居 特障加算分	基礎	合計
元	8,657,770	1,926,350	8,613,470	259,900	45,122,880	151,092,538
2	8,525,150	1,820,590	8,513,870	254,840	45,334,080	152,052,623
3	8,145,280	1,986,370	8,422,390	240,580	58,776,970	165,748,385
4	7,821,340	1,945,930	8,248,440	233,450	58,781,410	165,653,403
5	7,476,770	1,925,390	8,111,690	237,590	58,963,880	166,797,167

* 寡婦・寡夫控除は、令和3年度より寡婦・ひとり親控除と改正

3 法人市民税

(1) 年度別・法人市民税の納税義務者等に関する調べ

(単位：法人・%)

区分	元			2			3			4			5		
	法人数	前対	年比	法人数	前対	年比	法人数	前対	年比	法人数	前対	年比	法人数	前対	年比
資本金等の額が50億円を超え従業員数が50人を超える法人	A	67	97.10	65	97.01	60	92.31	63	105.00	68	107.94				
資本金等の額が10億円を超え50億円以下で従業員数が50人を超える法人	B	22	95.65	25	113.64	23	92.00	22	95.65	22	100.00				
資本金等の額が10億円を超え従業員数が50人以下の法人	C	802	100.63	771	96.13	791	102.59	762	96.33	759	99.61				
資本金等の額が1億円を超え10億円以下で従業員数が50人を超える法人	D	57	98.28	57	100.00	60	105.26	57	95.00	55	96.49				
資本金等の額が1億円を超え10億円以下で従業員数が50人以下の法人	E	581	100.87	557	95.87	581	104.31	568	97.76	557	98.06				
資本金等の額が1千万円を超え1億円以下で従業員数が50人を超える法人	F	134	100.75	136	101.49	138	101.47	131	94.93	135	103.05				
資本金等の額が1千万円を超え1億円以下で従業員数が50人以下の法人	G	1,575	101.29	1,528	97.02	1,564	102.36	1,570	100.38	1,567	99.81				
資本金等の額が1千万円以下で従業員数が50人を超える法人	H	66	95.65	62	93.94	63	101.61	64	101.59	67	104.69				
A～Hの法人以外の法人等		5,790	101.95	5,850	101.04	5,903	100.91	6,031	102.17	6,137	101.76				
合計		9,094	101.51	9,051	99.53	9,183	101.46	9,268	100.93	9,367	101.07				

※均等割を納める者（課税状況等の調第1表から）

(2) 年度別・納税義務者数及び調定額調べ (決算調定数値から)

(2) - 1 現年度分

(単位：人・千円・%)

区分 年度	調定件数		法人市民税 (調定額)					
	(延べ)	前年 対比	均等割額	前年 対比	法人税割額	前年 対比	合計	前年 対比
30	13,287	100.97	1,133,633	100.31	3,513,109	105.72	4,646,742	102.06
元	13,354	100.50	1,143,212	100.84	3,387,567	96.43	4,530,779	97.50
2	13,314	99.70	1,107,797	96.90	2,453,988	72.44	3,561,785	78.61
3	13,381	100.50	1,108,228	100.04	2,570,159	104.73	3,678,388	103.27
4	13,576	101.46	1,125,662	101.57	2,268,066	88.25	3,393,728	92.26

(2) - 2 過年度課税分

(単位：人・千円・%)

区分 年度	調定件数		法人市民税 (調定額)					
	(延べ)	前年 対比	均等割額	前年 対比	法人税割額	前年 対比	合計	前年 対比
30	1,386	100.80	16,207	114.29	56,185	112.89	72,392	113.20
元	1,296	93.51	11,618	71.69	48,454	86.24	60,072	82.98
2	1,079	83.26	12,153	104.60	70,313	145.11	82,466	137.28
3	1,063	98.52	17,448	143.57	34,795	49.49	52,243	63.35
4	1,197	112.61	12,840	73.59	37,943	109.05	50,783	97.21

(2) - 3 合計

(単位：人・千円・%)

区分 年度	調定件数		法人市民税 (調定額)						法人市民税 収入済額
	(延べ)	前年 対比	均等割額	前年 対比	法人税割額	前年 対比	合計	前年 対比	
30	14,673	100.95	1,149,840	100.48	3,569,295	105.83	4,719,135	104.47	4,707,490
元	14,650	99.84	1,154,829	100.43	3,436,022	96.27	4,590,851	97.28	4,576,059
2	14,393	98.25	1,119,950	96.98	2,524,301	73.47	3,644,251	79.38	3,560,045
3	14,444	100.35	1,125,676	100.51	2,604,955	103.20	3,730,631	102.37	3,725,745
4	14,773	102.28	1,138,502	101.14	2,306,009	88.52	3,444,511	92.33	3,434,602

(3) 年度別・業種別の調定額調べ (決算調定数値から)

(3) - 1 均等割額分

業 種	平成 30 年 度		令和元 年 度	
	調定額	前年比	調定額	前年比
農業・林業	6,175,700	99.57	7,217,400	116.87
漁業	200,000	100.00	200,000	100.00
鉱業・採石業・砂利採取業	1,268,300	105.25	1,275,000	100.53
建設業	137,204,600	101.65	141,490,800	103.12
製造業	175,176,500	99.66	173,250,100	98.90
電気、ガス、水道	6,462,400	114.72	6,110,600	94.56
情報通信業	46,432,400	94.36	48,510,600	104.48
運輸、郵便業	42,197,300	89.86	46,973,000	111.32
卸売、小売業	307,726,700	101.14	297,676,900	96.73
金融保険業	86,314,900	102.44	91,820,200	106.38
不動産業等	62,455,200	101.12	64,179,600	102.76
学術研究、技術サービス	73,154,500	102.73	72,101,200	98.56
宿泊、飲食業	52,362,100	102.21	52,020,600	99.35
生活関連サービス、娯楽業	38,958,800	110.16	35,885,000	92.11
教育、学習支援業	8,197,200	99.55	9,152,600	111.66
医療、福祉	34,256,000	105.71	35,821,100	104.57
複合サービス業	14,049,100	99.15	14,003,200	99.67
その他サービス業	57,102,700	93.25	57,041,900	99.89
公務	0	-	0	-
分類不能	145,800	291.60	100,000	68.59
合 計	1,149,840,200		1,154,829,800	

(単位：円・%)

令和2年度		令和3年度		令和4年度	
調定額	前年比	調定額	前年比	調定額	前年比
8,486,300	117.58	9,170,500	108.06	9,084,800	99.07
200,000	100.00	200,000	100.00	200,000	100.00
1,290,800	101.24	1,370,000	106.14	1,337,500	97.63
136,035,900	96.14	134,613,000	98.95	136,723,400	101.57
166,362,900	96.02	165,540,900	99.51	163,592,200	98.82
6,229,800	101.95	10,824,700	173.76	9,235,700	85.32
48,879,400	100.76	49,540,600	101.35	48,711,300	98.33
43,434,700	92.47	42,971,100	98.93	44,433,900	103.40
285,644,700	95.96	294,188,300	102.99	299,895,100	101.94
80,437,900	87.60	83,784,600	104.16	82,187,800	98.09
65,747,200	102.44	66,990,500	101.89	69,052,900	103.08
74,815,200	103.76	69,826,200	93.33	69,760,900	99.91
47,458,300	91.23	43,665,000	92.01	45,091,100	103.27
35,514,900	98.97	31,038,500	87.40	38,022,500	122.50
9,289,500	101.50	9,297,200	100.08	9,493,600	102.11
37,192,000	103.83	39,815,300	107.05	36,993,200	92.91
13,906,600	99.31	14,086,600	101.29	13,844,100	98.28
58,924,800	103.30	58,182,900	98.74	60,346,600	103.72
0	-	0	-	0	-
100,000	100.00	570,800	570.80	495,800	86.86
1,119,950,900		1,125,676,700		1,138,502,400	

(3) 年度別・業種別の調定額調べ (決算調定数値から)

(3) - 2 法人税割額分

業 種	平成 30 年 度		令和元 年 度	
	調定額	前年比	調定額	前年比
農業・林業	20,580,500	138.13	13,563,900	65.91
漁業	0	-	0	-
鉱業・採石業・砂利採取業	9,000,100	2499.33	11,844,200	131.60
建設業	453,321,300	92.47	443,029,600	97.73
製造業	585,583,400	107.31	524,574,400	89.58
電気、ガス、水道	51,184,300	292.35	24,689,100	48.24
情報通信業	167,266,400	113.07	195,411,100	116.83
運輸、郵便業	261,944,100	97.53	254,641,100	97.21
卸売、小売業	566,826,800	100.02	575,471,900	101.53
金融保険業	800,588,300	123.07	665,935,300	83.18
不動産業等	234,939,700	93.08	315,841,100	134.43
学術研究、技術サービス	135,262,800	84.15	133,852,700	98.96
宿泊、飲食業	45,888,100	121.23	49,114,900	107.03
生活関連サービス、娯楽業	47,083,200	115.49	43,645,600	92.70
教育、学習支援業	6,340,100	114.97	6,884,400	108.59
医療、福祉	58,026,800	86.89	60,941,000	105.02
複合サービス業	7,090,600	109.71	5,496,900	77.52
その他サービス業	118,368,300	118.59	111,084,700	93.85
公務	0	-	0	-
分類不能				
合 計	3,569,294,800		3,436,021,900	

(単位：円・%)

令和2年度		令和3年度		令和4年度	
調定額	前年比	調定額	前年比	調定額	前年比
19,922,700	146.88	37,120,600	186.32	21,471,600	57.84
0	-	0	-	0	-
8,528,600	72.01	5,614,600	65.83	6,953,700	123.85
338,686,500	76.45	318,223,900	93.96	264,008,700	82.96
400,497,500	76.35	421,325,900	105.20	408,364,700	96.92
59,204,000	239.80	104,328,500	176.22	20,846,600	19.98
148,248,800	75.87	143,270,400	96.64	139,275,300	97.21
121,309,900	47.64	36,543,600	30.12	45,679,500	125.00
464,925,300	80.79	456,623,500	98.21	391,942,300	85.83
448,951,300	67.42	582,611,300	129.77	519,051,200	89.09
168,635,300	53.39	154,479,800	91.61	173,967,600	112.62
118,083,600	88.22	159,317,100	134.92	113,531,300	71.26
38,313,000	78.01	10,179,300	26.57	16,132,100	158.48
24,713,400	56.62	23,842,000	96.47	27,374,000	114.81
8,213,600	119.31	4,220,300	51.38	6,063,500	143.67
63,104,400	103.55	65,407,800	103.65	64,597,700	98.76
3,986,800	72.53	3,069,400	76.99	5,692,500	185.46
88,977,200	80.10	78,749,700	88.51	81,056,200	102.93
0	-	0	-	0	-
		27,400		800	
2,524,301,900		2,604,955,100		2,306,009,300	

(3) 年度別・業種別の調定額調べ (決算調定数値から)

(3) - 3 合計

業 種	平成 30 年 度		令和 元 年 度	
	調定額	前年比	調定額	前年比
農業・林業	26,756,200	126.80	20,781,300	77.67
漁業	200,000	100.00	200,000	100.00
鉱業・採石業・砂利採取業	10,268,400	656.09	13,119,200	127.76
建設業	590,525,900	94.45	584,520,400	98.98
製造業	760,759,900	105.45	697,824,500	91.73
電気、ガス、水道	57,646,700	249.11	30,799,700	53.43
情報通信業	213,698,800	108.40	243,921,700	114.14
運輸、郵便業	304,141,400	96.39	301,614,100	99.17
卸売、小売業	874,553,500	100.41	873,148,800	99.84
金融保険業	886,903,200	120.71	757,755,500	85.44
不動産業等	297,394,900	94.66	380,020,700	127.78
学術研究、技術サービス	208,417,300	89.85	205,953,900	98.82
宿泊、飲食業	98,250,200	110.29	101,135,500	102.94
生活関連サービス、娯楽業	86,042,000	113.01	79,530,600	92.43
教育、学習支援業	14,537,300	105.74	16,037,000	110.32
医療、福祉	92,282,800	93.04	96,762,100	104.85
複合サービス業	21,139,700	102.45	19,500,100	92.24
その他サービス業	175,471,000	108.96	168,126,600	95.81
公務	0	-	0	-
分類不能	145,800	291.60	100,000	68.59
合 計	4,719,135,000		4,590,851,700	

(単位：円・%)

令和2年度		令和3年度		令和4年度	
調定額	前年比	調定額	前年比	調定額	前年比
28,409,000	136.70	46,291,100	162.95	30,556,400	66.01
200,000	100.00	200,000	100.00	200,000	100.00
9,819,400	74.85	6,984,600	71.13	8,291,200	118.71
474,722,400	81.22	452,836,900	95.39	400,732,100	88.49
566,860,400	81.23	586,866,800	103.53	571,956,900	97.46
65,433,800	212.45	115,153,200	175.98	30,082,300	26.12
197,128,200	80.82	192,811,000	97.81	187,986,600	97.50
164,744,600	54.62	79,514,700	48.27	90,113,400	113.33
750,570,000	85.96	750,811,800	100.03	691,837,400	92.15
529,389,200	69.86	666,395,900	125.88	601,239,000	90.22
234,382,500	61.68	221,470,300	94.49	243,020,500	109.73
192,898,800	93.66	229,143,300	118.79	183,292,200	79.99
85,771,300	84.81	53,844,300	62.78	61,223,200	113.70
60,228,300	75.73	54,880,500	91.12	65,396,500	119.16
17,503,100	109.14	13,517,500	77.23	15,557,100	115.09
100,296,400	103.65	105,223,100	104.91	101,590,900	96.55
17,893,400	91.76	17,156,000	95.88	19,536,600	113.88
147,902,000	87.97	136,932,600	92.58	141,402,800	103.26
0	-	0	-	0	-
100,000	100.00	598,200	598.20	496,600	83.02
3,644,252,800		3,730,631,800		3,444,511,700	

(4) 年度別・法人区分別の調定額調べ (決算調定数値から)

(4) - 1 均等割額分

区 分	平成 30 年度		令和元年度	
	調定額	前年比	調定額	前年比
資本金等の額が50億円を超え従業員数が50人を超える法人 A	199,135,000	94.40	204,965,000	102.93
資本金等の額が10億円を超え50億円以下で従業員数が50人を超える法人 B	40,045,000	117.35	42,250,000	105.51
資本金等の額が10億円を超え従業員数が50人以下の法人 C	321,456,200	101.38	319,091,200	99.26
資本金等の額が1億円を超え10億円以下で従業員数が50人を超える法人 D	23,011,600	100.75	22,780,000	98.99
資本金等の額が1億円を超え10億円以下で従業員数が50人以下の法人 E	91,470,000	105.21	88,267,500	96.50
資本金等の額が1千万円を超え1億円以下で従業員数が50人を超える法人 F	19,715,000	101.69	20,225,000	102.59
資本金等の額が1千万円を超え1億円以下で従業員数が50人以下の法人 G	196,749,200	101.69	196,156,200	99.70
資本金等の額が1千万円以下で従業員数が50人を超える法人 H	7,680,000	84.72	7,515,000	97.85
A~Hの法人以外の法人等	250,578,200	100.04	253,579,900	101.20
合計	1,149,840,200	100.48	1,154,829,800	100.43

(4) - 2 法人税割額分

区 分	平成 30 年度		令和元年度	
	調定額	前年比	調定額	前年比
資本金等の額が50億円を超え従業員数が50人を超える法人 A	1,053,845,400	128.98	879,668,900	83.47
資本金等の額が10億円を超え50億円以下で従業員数が50人を超える法人 B	80,658,600	184.07	78,096,100	96.82
資本金等の額が10億円を超え従業員数が50人以下の法人 C	977,444,500	101.84	934,945,400	95.65
資本金等の額が1億円を超え10億円以下で従業員数が50人を超える法人 D	210,087,600	85.50	172,961,900	82.33
資本金等の額が1億円を超え10億円以下で従業員数が50人以下の法人 E	205,236,300	99.71	213,303,000	103.93
資本金等の額が1千万円を超え1億円以下で従業員数が50人を超える法人 F	336,894,100	123.92	292,909,800	86.94
資本金等の額が1千万円を超え1億円以下で従業員数が50人以下の法人 G	384,504,200	77.45	520,915,000	135.48
資本金等の額が1千万円以下で従業員数が50人を超える法人 H	24,845,800	86.59	17,396,600	70.02
A~Hの法人以外の法人等	295,778,300	97.42	325,825,200	110.16
合計	3,569,294,800	105.83	3,436,021,900	96.27

(単位：円・%)

令和 2 年度		令和 3 年度		令和 4 年度	
調定額	前年比	調定額	前年比	調定額	前年比
178,590,000	87.13	189,815,000	106.29	191,985,000	101.14
38,354,100	90.78	38,500,000	100.38	39,607,500	102.88
312,443,900	97.92	303,981,400	97.29	308,669,800	101.54
25,500,000	111.94	24,906,600	97.67	22,620,000	90.82
87,698,100	99.35	84,741,500	96.63	86,270,400	101.80
20,620,000	101.95	19,902,500	96.52	19,632,500	98.64
192,793,500	98.29	194,911,400	101.10	198,795,800	101.99
7,515,000	100.00	7,570,000	100.73	7,905,000	104.43
256,436,300	101.13	261,348,300	101.92	263,016,400	100.64
1,119,950,900	96.98	1,125,676,700	100.51	1,138,502,400	101.14

(単位：円・%)

令和 2 年度		令和 3 年度		令和 4 年度	
調定額	前年比	調定額	前年比	調定額	前年比
574,868,700	65.35	705,603,700	122.74	504,811,000	71.54
47,384,800	60.67	61,785,500	130.39	38,602,000	62.48
798,335,600	85.39	660,551,800	82.74	721,327,200	109.20
148,890,000	86.08	194,831,300	130.86	136,861,800	70.25
164,556,300	77.15	162,515,000	98.76	158,148,300	97.31
234,188,400	79.95	268,564,200	114.68	212,048,000	78.96
308,634,500	59.25	313,465,500	101.57	302,564,900	96.52
18,300,000	105.19	13,783,900	75.32	18,302,500	132.78
229,143,600	70.33	223,854,200	97.69	213,343,600	95.30
2,524,301,900	73.47	2,604,955,100	103.20	2,306,009,300	88.52

(4) 年度別・法人区分別の調定額調べ (決算調定数値から)

(4) - 3 合計

区 分	平成30年度		令和元年度	
	調定額	前年比	調定額	前年比
資本金等の額が50億円を超え従業員数が50人を超える法人 A	1,252,980,400	121.88	1,084,633,900	86.56
資本金等の額が10億円を超え50億円以下で従業員数が50人を超える法人 B	120,703,600	154.86	120,346,100	99.70
資本金等の額が10億円を超え従業員数が50人以下の法人 C	1,298,900,700	101.73	1,254,036,600	96.55
資本金等の額が1億円を超え10億円以下で従業員数が50人を超える法人 D	233,099,200	86.80	195,741,900	83.97
資本金等の額が1億円を超え10億円以下で従業員数が50人以下の法人 E	296,706,300	101.34	301,570,500	101.64
資本金等の額が1千万円を超え1億円以下で従業員数が50人を超える法人 F	356,609,100	122.44	313,134,800	87.81
資本金等の額が1千万円を超え1億円以下で従業員数が50人以下の法人 G	581,253,400	84.25	717,071,200	123.37
資本金等の額が1千万円以下で従業員数が50人を超える法人 H	32,525,800	86.14	24,911,600	76.59
A~Hの法人以外の法人等	546,356,500	98.61	579,405,100	106.05
合計	4,719,135,000	104.47	4,590,851,700	97.28

(単位：円・%)

令和 2 年度		令和 3 年度		令和 4 年度	
調定額	前年比	調定額	前年比	調定額	前年比
753,458,700	69.47	895,418,700	118.84	696,796,000	77.82
85,738,900	71.24	100,285,500	116.97	78,209,500	77.99
1,110,779,500	88.58	964,533,200	86.83	1,029,997,000	106.79
174,390,000	89.09	219,737,900	126.00	159,481,800	72.58
252,254,400	83.65	247,256,500	98.02	244,418,700	98.85
254,808,400	81.37	288,466,700	113.21	231,680,500	80.31
501,428,000	69.93	508,376,900	101.39	501,360,700	98.62
25,815,000	103.63	21,353,900	82.72	26,207,500	122.73
485,579,900	83.81	485,202,500	99.92	476,360,000	98.18
3,644,252,800	79.38	3,730,631,800	102.37	3,444,511,700	92.33

固定資産税

1 年度別固定資産税等の調定額の推移

(1) 固定資産税

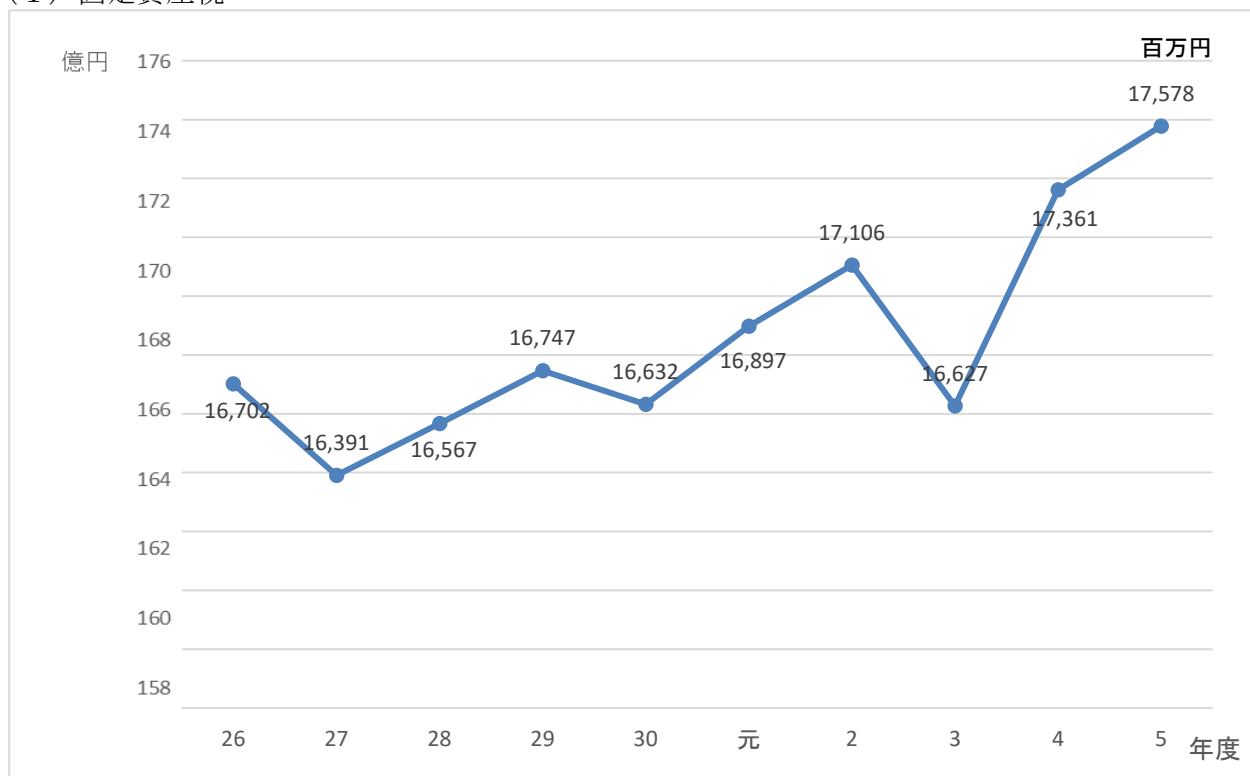

(2) 都市計画税

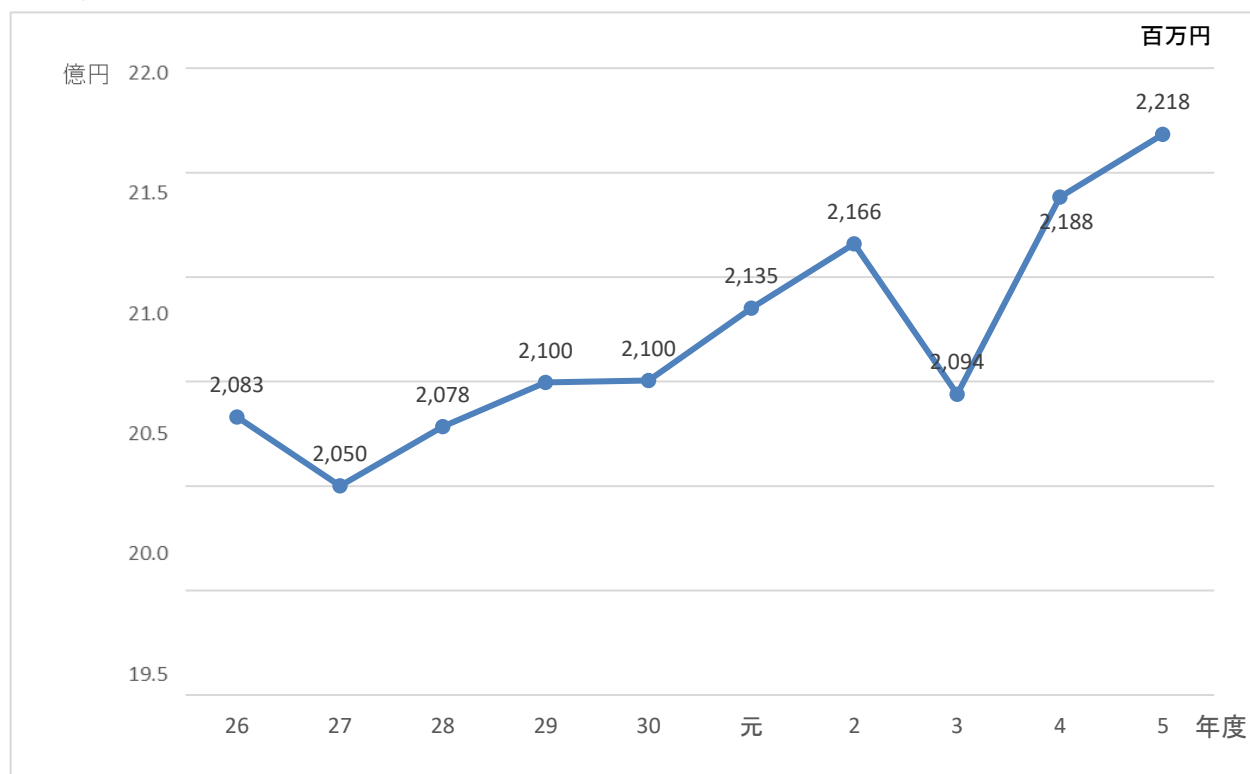

(3) 国有資産等所在市町村交付金・納付金

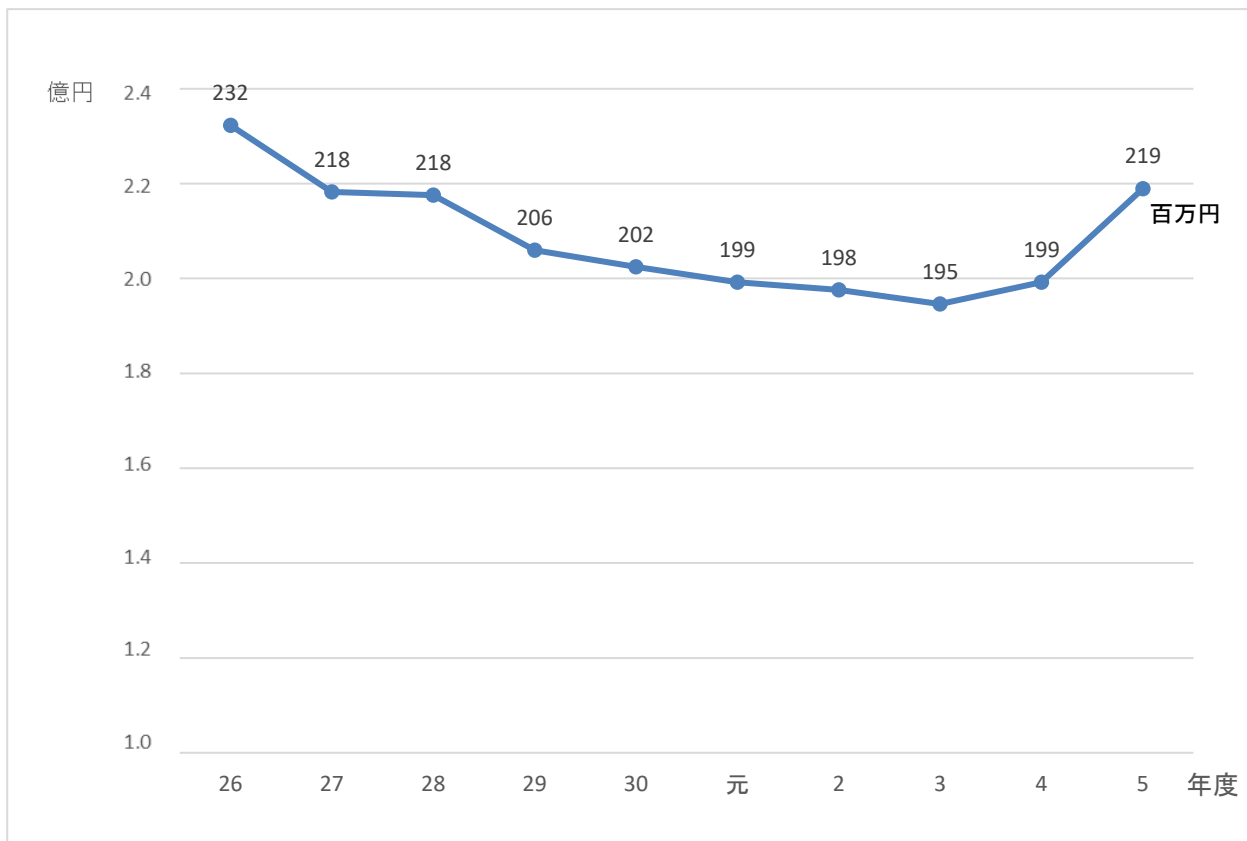

2 固定資産税等の調定内訳の推移

区分		年度	令和元年度				令和2年度			
			納税義務者	調定額	前年比	構成比	納税義務者	調定額	前年比	構成比
固定資産税			105,168	16,897,294	101.6	100.0	105,430	17,105,830	101.2	100.0
内訳	土地		86,252	5,811,365	99.5	34.4	86,576	5,880,021	101.2	34.4
	家屋		84,546	8,388,381	102.6	49.6	84,959	8,554,989	102.0	50.0
	償却資産		3,671	2,697,548	103.1	16.0	3,742	2,670,820	99.0	15.6
交付金・納付金			13	199,240	98.4	100.0	13	197,582	99.2	100.0
内訳	交付金		13	199,240	98.4	100.0	13	197,582	99.2	100.0
	内訳	国有資産	10	26,389	106.0	13.2	10	25,717	97.5	13.0
		公有資産	3	172,851	97.3	86.8	3	171,865	99.4	87.0
都市計画税			88,183	2,135,133	101.7	100.0	88,414	2,165,976	101.4	100.0
内訳	土地		74,517	1,014,210	100.6	47.5	74,835	1,021,296	100.7	47.2
	家屋		72,724	1,120,923	102.6	52.5	73,116	1,144,680	102.1	52.8

(注) ・各年度とも現年度(過年度賦課決定分を含む。)に係わるものであり、令和元年度から令和4年度は決算調定額、令和5年度は7月税変時調定額である。

(単位：人・千円・%)

令和3年度				令和4年度				令和5年度			
納税義務者	調定額	前年比	構成比	納税義務者	調定額	前年比	構成比	納税義務者	調定額	前年比	構成比
105,623	16,627,221	97.2	100.0	106,360	17,361,241	104.4	100.0	106,398	17,577,871	101.2	100.0
87,120	5,853,200	99.5	35.2	87,826	5,876,276	100.4	33.8	88,110	5,926,381	100.9	33.7
85,332	8,077,226	94.4	48.6	86,283	8,632,564	106.9	49.7	86,624	8,808,288	102.0	50.1
3,402	2,696,795	101.0	16.2	3,801	2,852,401	105.8	16.5	3,758	2,843,202	99.7	16.2
14	194,615	98.5	100.0	15	199,193	102.4	100.0	14	218,945	109.9	100.0
14	194,615	98.5	100.0	15	199,193	102.4	100.0	14	218,945	109.9	100.0
10	25,582	99.5	13.1	10	28,399	111.0	14.3	9	28,004	98.6	12.8
4	169,033	98.4	86.9	5	170,794	101.0	85.7	5	190,941	111.8	87.2
88,876	2,093,890	96.7	100.0	89,421	2,188,331	104.5	100.0	89,531	2,218,307	101.4	100.0
75,432	1,017,024	99.6	48.6	76,111	1,029,319	101.2	47.0	76,426	1,037,867	100.8	46.8
73,504	1,076,866	94.1	51.4	74,432	1,159,012	107.6	53.0	74,773	1,180,440	101.8	53.2

3 土地の評価状況（免税点以上）

(1) 土地の概要の推移

区分	年 度 地 目 別		令 和 元 年 度			令 和 2 年 度		
				前年比	構成比		前年比	構成比
筆 数	田		35,225	99.2	11.9	35,045	99.5	11.8
	畑		22,371	99.5	7.6	22,262	99.5	7.5
	宅 地	住 宅 用 地	172,653	100.2	58.3	173,071	100.2	58.5
		非 住 宅 用 地	24,616	99.6	8.4	24,330	98.8	8.2
		計	197,269	100.1	66.7	197,401	100.1	66.7
	山 そ の 他	林	16,292	99.7	5.5	16,303	100.1	5.5
他		24,795	100.8	8.3	24,979	100.7	8.5	
合計			295,952	100.0	100.0	295,990	100.0	100.0
地 積	田		43,573,924	99.6	10.3	43,433,125	99.7	10.2
	畑		39,185,293	99.6	9.3	39,064,051	99.7	9.2
	宅 地	住 宅 用 地	27,236,431	100.3	6.4	27,348,321	100.4	6.4
		非 住 宅 用 地	11,504,910	100.3	2.7	11,488,623	99.9	2.7
		計	38,741,341	100.3	9.1	38,836,944	100.2	9.1
	山 そ の 他	林	263,889,810	100.3	62.3	264,284,270	100.1	62.3
他		38,057,427	100.3	9.0	38,862,562	102.1	9.2	
合 計			423,447,795	100.1	100.0	424,480,952	100.2	100.0
決 定 価 格	田		12,856,715	90.7	1.1	11,785,594	91.7	1.0
	畑		25,567,495	95.5	2.2	24,772,496	96.9	2.2
	宅 地	住 宅 用 地	717,818,470	100.4	62.8	721,018,885	100.4	63.0
		非 住 宅 用 地	330,657,760	99.7	28.9	330,455,916	99.9	28.9
		計	1,048,476,230	100.2	91.7	1,051,474,801	100.3	91.9
	山 そ の 他	林	2,704,752	100.2	0.2	2,705,838	100.0	0.2
他		53,574,347	101.1	4.8	54,396,875	101.5	4.7	
合 計			1,143,179,539	100.0	100.0	1,145,135,604	100.2	100.0
課 税 標 準 額	田		6,040,822	97.7	1.4	5,870,464	97.2	1.4
	畑		6,416,436	101.7	1.5	6,479,241	101.0	1.5
	宅 地	住 宅 用 地	146,055,560	101.3	34.8	147,330,632	100.9	35.0
		非 住 宅 用 地	222,328,179	99.8	53.0	222,382,215	100.0	52.8
		計	368,383,739	100.4	87.8	369,712,847	100.4	87.8
	山 そ の 他	林	2,677,297	100.2	0.6	2,679,104	100.1	0.6
他		35,880,695	101.2	8.7	36,473,694	101.7	8.7	
合 計			419,398,989	100.4	100.0	421,215,350	100.4	100.0

(注) ・その他は、鉱泉地、池沼、原野、雑種地等の合計である。

(単位：筆・㎡・千円・%)

令和3年度			令和4年度			令和5年度		
	前年比	構成比		前年比	構成比		前年比	構成比
34,895	99.6	11.8	34,784	99.7	11.7	34,640	99.6	11.7
22,147	99.5	7.5	21,964	99.2	7.4	21,845	99.5	7.4
173,411	100.2	58.5	174,261	100.5	58.8	174,524	100.2	58.9
24,372	100.2	8.3	24,125	99.0	8.1	23,886	99.0	8.0
197,783	100.2	66.8	198,386	100.3	66.9	198,410	100.0	66.9
16,320	100.1	5.5	16,327	100.0	5.5	16,446	100.7	5.5
25,069	100.4	8.4	25,080	100.0	8.5	25,137	100.2	8.5
296,214	100.1	100.0	296,541	100.1	100.0	296,478	100.0	100.0
43,292,127	99.7	10.2	43,247,605	99.9	10.2	43,159,320	99.8	10.1
38,942,864	99.7	9.2	38,867,075	99.8	9.1	38,774,462	99.8	9.1
27,427,689	100.3	6.5	27,588,503	100.6	6.5	27,690,509	100.4	6.5
11,559,662	100.6	2.7	11,535,992	99.8	2.7	11,572,911	100.3	2.7
38,987,351	100.4	9.2	39,124,495	100.4	9.2	39,263,420	100.4	9.2
264,678,208	100.1	62.3	266,781,715	100.8	62.7	270,042,930	101.2	63.4
38,814,352	99.9	9.1	37,659,733	97.0	8.8	34,617,770	91.9	8.2
424,714,902	100.1	100.0	425,680,623	100.2	100.0	425,857,902	100.0	100.0
11,008,942	93.4	0.9	10,326,952	93.8	0.9	9,800,300	94.9	0.8
23,745,726	95.9	2.0	22,876,642	96.3	2.0	21,776,470	95.2	1.9
733,611,421	101.7	63.0	738,361,035	100.6	63.3	741,158,673	100.4	63.5
339,976,601	102.9	29.2	338,186,717	99.5	29.0	337,384,753	99.8	28.9
1,073,588,022	102.1	92.2	1,076,547,752	100.3	92.3	1,078,543,426	100.2	92.4
2,706,939	100.0	0.2	2,723,232	100.6	0.2	2,747,645	100.9	0.2
54,272,233	99.8	4.7	53,568,869	98.7	4.6	53,907,816	100.6	4.7
1,165,321,862	101.8	100.0	1,166,043,447	100.1	100.0	1,166,775,657	100.1	100.0
5,618,391	95.7	1.3	5,492,667	97.8	1.3	5,414,234	98.6	1.3
6,273,253	96.8	1.5	6,365,774	101.5	1.5	6,291,298	98.8	1.5
146,238,896	99.3	34.9	149,584,552	102.3	35.4	150,773,753	100.8	35.5
222,236,278	99.9	53.1	222,690,509	100.2	52.8	222,831,915	100.1	52.5
368,475,174	99.7	88.0	372,275,061	101.0	88.2	373,605,668	100.4	88.0
2,681,372	100.1	0.6	2,697,762	100.6	0.6	2,723,159	100.9	0.6
35,738,694	98.0	8.6	35,477,166	99.3	8.4	36,292,691	102.3	8.6
418,786,884	99.4	100.0	422,308,430	100.8	100.0	424,327,050	100.5	100.0

(2) 宅地の用途区分の推移

区分	地区別	令和元年度			令和2年度		
			前年比	構成比		前年比	構成比
積	商業地区	2,942,499	100.1	7.6	2,951,343	100.3	7.6
	住宅地区	26,587,215	100.3	68.6	26,668,512	100.3	68.6
	工業地区	1,206,135	101.8	3.1	1,205,914	100.0	3.1
	村落地区	6,934,893	99.9	17.9	6,940,968	100.1	17.9
	観光地区	105,589	100.0	0.3	105,520	99.9	0.3
	農業用施設の用に供する宅地	965,010	101.9	2.5	964,687	100.0	2.5
	合計	38,741,341	100.3	100.0	38,836,944	100.2	100.0
決定価格	商業地区	172,502,598	100.1	16.5	173,092,306	100.3	16.5
	住宅地区	813,038,879	100.3	77.5	815,605,267	100.3	77.5
	工業地区	13,509,776	100.5	1.3	13,503,341	100.0	1.3
	村落地区	46,969,060	99.4	4.5	46,822,540	99.7	4.5
	観光地区	1,110,498	99.2	0.1	1,103,876	99.4	0.1
	農業用施設の用に供する宅地	1,345,419	101.9	0.1	1,347,471	100.2	0.1
	合計	1,048,476,230	100.2	100.0	1,051,474,801	100.3	100.0
課税標準額	商業地区	97,327,657	100.2	26.4	98,089,914	100.8	26.5
	住宅地区	243,410,655	100.5	66.1	244,022,574	100.3	66.0
	工業地区	8,791,448	100.6	2.4	8,789,496	100.0	2.4
	村落地区	17,332,706	99.6	4.7	17,291,406	99.8	4.7
	観光地区	609,772	99.2	0.2	606,629	99.5	0.2
	農業用施設の用に供する宅地	911,501	101.9	0.2	912,828	100.1	0.2
	合計	368,383,739	100.4	100.0	369,712,847	100.4	100.0

4 家屋の評価状況（免税点以上）

(1) 家屋の概要の推移

区分	地区別	令和元年度			令和2年度		
			前年比	構成比		前年比	構成比
棟数	木造	100,846	97.9	82.8	100,960	100.1	82.8
	木造以外	20,889	99.5	17.2	20,919	100.1	17.2
	合計	121,735	98.1	100.0	121,879	100.1	100.0
床面積	木造	11,602,797	99.4	60.2	11,661,092	100.5	60.2
	木造以外	7,686,075	101.1	39.8	7,707,723	100.3	39.8
	合計	19,288,872	100.1	100.0	19,368,815	100.4	100.0
決定価格	木造	218,832,526	103.7	35.4	226,339,357	103.4	35.9
	木造以外	399,556,794	101.9	64.6	404,127,428	101.1	64.1
	合計	618,389,320	102.5	100.0	630,466,785	102.0	100.0

(単位：m²・千円・%)

令和3年度			令和4年度			令和5年度		
	前年比	構成比		前年比	構成比		前年比	構成比
2,929,192	99.2	7.5	2,933,887	100.2	7.5	2,913,693	99.3	7.4
26,840,386	100.6	68.8	26,977,641	100.5	68.9	27,071,506	100.3	69.0
1,209,421	100.3	3.1	1,208,287	99.9	3.1	1,208,061	100.0	3.1
6,929,230	99.8	17.8	6,921,370	99.9	17.7	6,932,876	100.2	17.7
107,351	101.7	0.3	107,108	99.8	0.3	107,808	100.7	0.3
971,771	100.7	2.5	976,202	100.5	2.5	984,476	100.8	2.5
38,987,351	100.4	100.0	39,124,495	100.4	100.0	39,218,420	100.2	100.0
175,558,315	101.4	16.4	174,228,959	99.2	16.2	172,804,693	99.2	16.1
834,730,740	102.3	77.8	839,267,141	100.5	78.0	842,764,779	100.4	78.1
14,392,140	106.6	1.3	14,360,596	99.8	1.3	14,357,297	100.0	1.3
46,382,919	99.1	4.3	46,230,285	99.7	4.3	46,163,595	99.9	4.3
1,103,032	99.9	0.1	1,033,870	93.7	0.1	1,014,465	98.1	0.1
1,420,876	105.4	0.1	1,426,901	100.4	0.1	1,438,597	100.8	0.1
1,073,588,022	102.1	100.0	1,076,547,752	100.3	100.0	1,078,543,426	100.2	100.0
97,020,212	98.9	26.3	96,813,998	99.8	26.0	95,792,143	98.9	25.7
244,264,930	100.1	66.3	248,249,876	101.6	66.7	250,463,312	100.9	67.0
8,836,118	100.5	2.4	8,881,239	100.5	2.4	8,975,495	101.1	2.4
16,989,561	98.3	4.6	16,984,970	100.0	4.6	16,965,956	99.9	4.6
606,150	99.9	0.2	550,309	90.8	0.1	540,653	98.2	0.1
758,203	83.1	0.2	794,669	104.8	0.2	868,109	109.2	0.2
368,475,174	99.7	100.0	372,275,061	101.0	100.0	373,605,668	100.4	100.0

(単位：棟・m²・千円・%)

令和3年度			令和4年度			令和5年度		
	前年比	構成比		前年比	構成比		前年比	構成比
101,078	100.1	82.9	101,251	100.2	82.9	101,335	100.1	82.9
20,899	99.9	17.1	20,900	100.0	17.1	20,887	99.9	17.1
121,977	100.1	100.0	122,151	100.1	100.0	122,222	100.1	100.0
11,714,997	100.5	60.3	11,774,636	100.5	60.2	11,821,600	100.4	60.4
7,727,915	100.3	39.7	7,774,737	100.6	39.8	7,761,944	99.8	39.6
19,442,912	100.4	100.0	19,549,373	100.5	100.0	19,583,544	100.2	100.0
220,232,041	97.3	35.5	228,459,568	103.7	35.9	236,035,509	103.3	36.4
399,623,807	98.9	64.5	407,462,648	102.0	64.1	412,340,147	101.2	63.6
619,855,848	98.3	100.0	635,922,216	102.6	100.0	648,375,656	102.0	100.0

(2) 新築・増築及び滅失家屋の推移

(単位：棟・㎡・千円・%)

区分	年度	令和元年度				令和2年度			
	種別	増加	前年比	減少	前年比	増加	前年比	減少	前年比
棟数	木造	1,144	95.7	1,093	86.9	1,127	98.5	1,101	100.7
	木造以外	202	98.1	197	109.4	167	82.7	172	87.3
	計	1,346	96.1	1,290	89.7	1,294	96.1	1,273	98.7
床面積	木造	158,787	95.6	107,577	99.9	149,745	94.3	99,710	92.7
	木造以外	92,493	154.8	39,072	78.7	59,761	64.6	46,905	120.0
	計	251,280	111.2	146,649	93.2	209,506	83.4	146,615	100.0
決定価格	木造	8,945,671	96.5	949,054	100.0	8,454,456	94.5	1,027,643	108.3
	木造以外	8,625,322	163.8	1,317,394	77.6	5,940,854	68.9	1,875,412	142.4
	計	17,570,993	120.8	2,266,448	85.6	14,395,310	81.9	2,903,055	128.1

区分	年度	令和3年度				令和4年度			
	種別	増加	前年比	減少	前年比	増加	前年比	減少	前年比
棟数	木造	1,082	96.0	1,029	93.5	1,217	112.5	1,107	107.6
	木造以外	151	90.4	174	101.2	181	119.9	182	104.6
	計	1,233	95.3	1,203	94.5	1,398	113.4	1,289	107.1
床面積	木造	140,062	93.5	94,588	94.9	147,891	105.6	98,171	103.8
	木造以外	55,280	92.5	35,068	74.8	79,137	143.2	36,754	104.8
	計	195,342	93.2	129,656	88.4	227,028	116.2	134,925	104.1
決定価格	木造	8,475,789	100.3	917,365	89.3	9,175,842	108.3	1,005,711	109.6
	木造以外	5,977,792	100.6	946,348	50.5	8,574,919	143.4	919,866	97.2
	計	14,453,581	100.4	1,863,713	64.2	17,750,761	122.8	1,925,577	103.3

(単位：棟・m²・千円・%)

区分	年度	令和5年度			
	種別	増加	前年比	減少	前年比
棟数	木造	1,143	93.9	1,087	98.2
	木造以外	170	93.9	180	98.9
	計	1,313	93.9	1,267	98.3
床面積	木造	137,500	93.0	98,447	100.3
	木造以外	68,039	86.0	82,081	223.3
	計	205,539	90.5	180,528	133.8
決定価格	木造	8,545,995	93.1	1,015,421	101.0
	木造以外	7,533,578	87.9	2,698,762	293.4
	計	16,079,573	90.6	3,714,183	192.9

(3) 新築住宅等に対する軽減税額の推移

(単位：個・㎡・千円・%)

区分 ()内:減額割合	令和元年度					
	個数	前年比	床面積	前年比	税額	前年比
新築住宅 (1/2)	4,252	109.6	351,639	106.2	143,773	111.3
新築住宅(中高層耐火建築物) (1/2)	1,419	76.7	66,513	78.0	47,731	79.6
認定長期優良住宅 (1/2)	934	98.5	100,954	98.2	43,344	103.4
認定長期優良住宅(中高層耐火建築物) (1/2)	336	100.0	10,444	99.9	8,061	100.6
サービス付き高齢者向け住宅 (2/3)	322	79.7	11,058	76.3	4,995	72.4
耐震改修(住宅) (1/2)	0	-	0	-	0	-
省エネ改修・バリアフリー改修 (1/3)	2	66.7	100	50.0	7	36.8
計	7,265	97.8	540,708	99.3	247,911	100.7

区分 ()内:減額割合	令和2年度					
	個数	前年比	床面積	前年比	税額	前年比
新築住宅 (1/2)	4,185	98.4	347,724	98.9	145,435	101.2
新築住宅(中高層耐火建築物) (1/2)	1,438	101.3	70,556	106.1	51,955	108.8
認定長期優良住宅 (1/2)	943	101.0	102,324	101.4	46,076	106.3
認定長期優良住宅(中高層耐火建築物) (1/2)	336	100.0	10,444	100.0	8,061	100.0
サービス付き高齢者向け住宅 (2/3)	299	92.9	10,016	90.6	4,618	92.5
耐震改修(住宅) (1/2)	0	-	0	-	0	-
省エネ改修・バリアフリー改修 (1/3)	1	50.0	120	120.0	10	142.9
計	7,202	99.1	541,184	100.1	256,155	103.3

(単位：個・㎡・千円・%)

令和3年度						令和4年度					
個数	前年比	床面積	前年比	税額	前年比	個数	前年比	床面積	前年比	税額	前年比
3,860	92.2	327,537	94.2	132,539	91.1	3,424	88.7	309,475	94.5	132,578	100.0
1,105	76.8	56,900	80.6	40,972	78.9	1,158	104.8	69,364	121.9	52,841	129.0
974	103.3	105,762	103.4	47,069	102.2	1,064	109.2	115,387	109.1	54,410	115.6
336	100.0	10,444	100.0	8,044	99.8	335	99.7	10,324	98.9	8,007	99.5
191	63.9	6,391	63.8	2,577	55.8	291	152.4	9,684	151.5	4,288	166.4
4	-	120	-	10	-	2	50.0	120	100.0	10	100.0
6	600.0	502	418.3	33	330.0	3	50.0	200	39.8	13	39.4
6,476	89.9	507,656	93.8	231,244	90.3	6,277	96.9	514,554	101.4	252,147	109.0

令和5年度					
個数	前年比	床面積	前年比	税額	前年比
3,358	98.1	302,653	97.8	132,956	100.3
1,283	110.8	71,685	103.3	55,419	104.9
1,075	101.0	115,983	100.5	57,176	105.1
3	0.9	335	3.2	152	1.9
104	35.7	3,257	33.6	1,477	34.4
0	0.0	0	0.0	0	0.0
3	100.0	198	99.0	18	138.5
5,826	92.8	494,111	96.0	247,198	98.0

5 償却資産の評価状況（免税点以上）

（1）償却資産の概要の推移

種別		令和元年度			令和2年度		
		決定価格	課税標準額	前年比 (構成比)	決定価格	課税標準額	前年比 (構成比)
構	築物	34,862,618	34,743,551	109.5 (18.3%)	33,933,833	33,831,032	97.4 (17.9%)
機	械及び装置	40,217,617	37,996,652	105.2 (20.0%)	44,748,524	40,760,352	107.3 (21.5%)
船	舶	3,447	3,447	103.7 (0.0%)	5,570	5,570	161.6 (0.0%)
航	空機	17,263	17,263	264.7 (0.0%)	0	0	- (0.0%)
車	両搬及び具	1,250,653	1,250,325	166.4 (0.7%)	1,595,814	1,595,487	127.6 (0.8%)
工	及び器備具品	29,272,813	29,214,359	103.6 (15.4%)	28,625,927	28,575,164	97.8 (15.1%)
小	計	105,624,411	103,225,597	106.6 (54.4%)	108,909,668	104,767,605	101.5 (55.3%)
法第389条係	総務大臣配	108,628,619	86,360,064	97.5 (45.5%)	105,406,196	84,481,640	97.8 (44.6%)
	県知事配	260,133	260,133	87.2 (0.1%)	226,940	226,940	87.2 (0.1%)
	小計	108,888,752	86,620,197	97.5 (45.6%)	105,633,136	84,708,580	97.8 (44.7%)
合	計	214,513,163	189,845,794	102.2 (100.0%)	214,542,804	189,476,185	99.8 (100.0%)

(単位：千円・%)

令和3年度			令和4年度			令和5年度		
決定価格	課税標準額	前年比 (構成比)	決定価格	課税標準額	前年比 (構成比)	決定価格	課税標準額	前年比 (構成比)
33,840,411	30,670,601	90.7 (16.0%)	34,403,654	34,328,050	111.9 (17.0%)	34,191,339	34,129,440	99.4 (16.9%)
45,257,279	38,871,015	95.4 (20.2%)	45,624,801	40,883,693	105.2 (20.3%)	46,025,987	43,070,600	105.3 (21.3%)
3,302	3,096	55.6 (0.0%)	16,074	16,074	519.2 (0.0%)	1,619	1,619	10.1 (0.0%)
0	0	- (0.0%)	0	0	- (0.0%)	0	0	- (0.0%)
1,599,038	1,578,890	99.0 (0.8%)	1,356,363	1,356,036	85.9 (0.7%)	1,134,858	1,134,530	83.7 (0.5%)
27,828,465	26,064,690	91.2 (13.6%)	27,849,241	27,837,817	106.8 (13.8%)	29,197,925	29,181,309	104.8 (14.4%)
108,528,495	97,188,292	92.8 (50.6%)	109,250,133	104,421,670	107.4 (51.8%)	110,551,728	107,517,498	103.0 (53.1%)
102,913,057	94,779,642	112.2 (49.4%)	100,217,801	96,768,785	102.1 (48.1%)	97,732,578	94,722,527	97.9 (46.8%)
197,984	0	- (0.0%)	172,725	172,725	- (0.1%)	226,210	226,210	- (0.1%)
103,111,041	94,779,642	111.9 (49.4%)	100,390,526	96,941,510	102.3 (48.2%)	97,958,788	94,948,737	97.9 (46.9%)
211,639,536	191,967,934	101.3 (100.0%)	209,640,659	201,363,180	104.9 (100.0%)	208,510,516	202,466,235	100.5 (100.0%)

6 国有資産等所在市町村交付金の推移

(1) 交付金

年 度	区 分	土 地 価 格 (千円)	家 屋 価 格 (千円)
令和元年度	国 有 資 産	2,457,620	1,837,168
	公 有 資 産	13,493,770	14,754,552
	合 計	15,951,390	16,591,720
令和2年度	国 有 資 産	2,461,826	1,732,353
	公 有 資 産	13,494,167	15,451,507
	合 計	15,955,993	17,183,860
令和3年度	国 有 資 産	2,479,858	1,714,161
	公 有 資 産	13,617,128	15,490,532
	合 計	16,096,986	17,204,693
令和4年度	国 有 資 産	2,523,241	2,050,486
	公 有 資 産	13,720,772	16,105,095
	合 計	16,244,013	18,155,581
令和5年度	国 有 資 産	2,480,995	1,924,711
	公 有 資 産	13,719,902	16,281,932
	合 計	16,200,897	18,206,643

償却資産価格 (千円)	計 (千円)	算定標準額 (千円)	交付金額 (円)
201,104	4,495,892	1,884,965	26,389,000
3,716,709	31,965,031	12,346,480	172,850,600
3,917,813	36,460,923	14,231,445	199,239,600
194,461	4,388,640	1,836,955	25,716,800
3,386,615	32,332,289	12,276,119	171,865,400
3,581,076	36,720,929	14,113,074	197,582,200
188,487	4,382,506	1,827,351	25,582,200
3,117,091	32,224,751	12,073,836	169,033,500
3,305,578	36,607,257	13,901,187	194,615,700
227,981	4,801,708	2,028,595	28,399,600
2,821,816	32,647,683	12,199,605	170,794,200
3,049,797	37,449,391	14,228,200	199,193,800
257,400	4,663,106	2,000,362	28,004,600
4,141,611	34,143,445	13,638,672	190,941,200
4,399,011	38,806,551	15,639,034	218,945,800

7 都市計画税の課税状況の推移（免税点以上）

区 分		年 度	令和元年度			令和2年度			
				前年比	構成比		前年比	構成比	
土 地	筆 数 (筆)	宅 地 等	120,119	100.2	97.2	120,170	100.0	97.4	
		農 地	3,406	93.2	2.8	3,248	95.4	2.6	
		計	123,525	100.0	100.0	123,418	99.9	100.0	
	地 積 (千㎡)	宅 地 等	31,164	100.4	93.6	31,258	100.3	93.9	
		農 地	2,135	93.5	6.4	2,034	95.3	6.1	
		計	33,299	99.9	100.0	33,292	100.0	100.0	
	課税標準額 (千円)	宅 地 等	499,960,829	100.7	98.0	503,203,857	100.6	98.0	
		農 地	10,280,546	102.0	2.0	10,429,842	101.5	2.0	
		計	510,241,375	100.8	100.0	513,633,699	100.7	100.0	
	家 屋	棟 数 (棟)	木 造	81,183	100.2	82.0	81,268	100.1	82.0
			木造以外	17,783	100.1	18.0	17,805	100.1	18.0
			計	98,966	100.2	100.0	99,073	100.1	100.0
床 面 積 (㎡)		木 造	9,148,609	100.7	56.6	9,201,386	100.6	56.7	
		木造以外	7,020,041	100.8	43.4	7,040,298	100.3	43.3	
		計	16,168,650	100.8	100.0	16,241,684	100.5	100.0	
課税標準額 (千円)		木 造	186,488,864	104.2	33.1	193,379,950	103.7	33.7	
		木造以外	376,524,205	102.3	66.9	380,555,133	101.1	66.3	
		計	563,013,069	102.9	100.0	573,935,083	101.9	100.0	
課 税 標 準 額 の 合 計			1,073,254,444	101.9		1,087,568,782	101.3		

(単位：土地＝筆・千㎡・千円・％、家屋＝棟・㎡・千円・％)

令和3年度			令和4年度			令和5年度		
	前年比	構成比		前年比	構成比		前年比	構成比
120,428	100.2	97.5	120,705	100.2	97.6	120,687	100.0	97.7
3,109	95.7	2.5	2,940	94.6	2.4	2,821	96.0	2.3
123,537	100.1	100.0	123,645	100.1	100.0	123,508	99.9	100.0
28,731	91.9	91.6	31,480	109.6	94.4	31,568	100.3	94.6
2,627	129.2	8.4	1,865	71.0	5.6	1,787	95.8	5.4
31,358	94.2	100.0	33,345	106.3	100.0	33,355	100.0	100.0
501,147,155	99.6	98.1	507,724,945	101.3	98.1	510,898,361	100.6	98.0
9,870,360	94.6	1.9	10,038,293	101.7	1.9	10,181,491	101.4	2.0
511,017,515	99.5	100.0	517,763,238	101.3	100.0	521,079,852	100.6	100.0
81,435	100.2	82.1	81,635	100.2	82.1	81,710	100.1	82.1
17,795	99.9	17.9	17,809	100.1	17.9	17,799	99.9	17.9
99,230	100.2	100.0	99,444	100.2	100.0	99,509	100.1	100.0
9,252,806	100.6	56.7	9,310,436	100.6	56.7	9,351,497	100.4	56.9
7,061,620	100.3	43.3	7,109,820	100.7	43.3	7,096,802	99.8	43.1
16,314,426	100.4	100.0	16,420,256	100.6	100.0	16,448,299	100.2	100.0
188,465,237	97.5	33.3	196,144,123	104.1	33.8	203,032,247	103.5	34.3
377,233,694	99.1	66.7	384,582,116	101.9	66.2	389,272,266	101.2	65.7
565,698,931	98.6	100.0	580,726,239	102.7	100.0	592,304,513	102.0	100.0
1,076,716,446	99.0		1,098,489,477	102.0		1,113,384,365	101.4	

8 土地・家屋価格等縦覧帳簿の縦覧及び審査申出件数の推移

区 分		年 度				
		令和元年度	令和2年度	令和3年度	令和4年度	令和5年度
縦 覧 期 間		4/1～5/7	4/1～4/30	4/1～4/30	4/1～5/2	4/3～5/1
帳簿縦覧件数	土 地	4	3	8	8	6
	家 屋	4	2	9	8	5
	計	7	3	7	9	6
台帳閲覧件数	土 地	244	207	262	231	292
	家 屋	155	139	163	159	195
	償却資産	70	72	68	74	95
	閲覧者	199	167	203	192	223
調査申出件数	土 地	0	0	0	0	0
	家 屋	0	0	0	0	0
	償却資産	0	0	0	0	0
	計	0	0	0	0	0
審査申出件数	土 地	0	0	0	0	0
	家 屋	1	0	0	0	0
	償却資産	0	0	0	0	0
	計	1	0	0	0	0
審 査 結 果	取 下 げ	-	-	-	-	-
	却 下	1	0	0	0	0
	棄 却	0	0	0	0	0
	容 認	0	0	0	0	0
審 査 決 定 件 数		1	0	0	0	0

9 土地・家屋の登記異動件数（登記済通知書）の推移

区 分		年 度	令和元年度	令和2年度	令和3年度	令和4年度
			筆 棟 数	筆 棟 数	筆 棟 数	筆 棟 数
土 地	権利関係	保 存	13	4	10	18
		売 買	2,887	3,101	3,678	3,487
		贈 与	486	450	533	468
		相 続	5,360	5,482	6,401	6,807
		そ の 他	390	1,263	529	598
		計	9,136	10,300	11,151	11,378
	表示関係	表 示	38	69	66	38
		分 筆	1,816	2,156	2,040	1,730
		合 筆	1,248	649	881	697
		地 目 変 更	745	614	641	434
地 積 変 更		1,729	219	2,201	35	
	そ の 他	114	60	294	1,666	
	計	5,690	3,767	6,123	4,600	
	名 義 人 変 更	2,516	2,987	2,742	2,737	
家 屋	権利関係	保 存	697	476	529	489
		売 買	1,165	1,204	1,284	1,278
		贈 与	180	223	206	170
		相 続	1,608	1,709	1,837	2,020
		そ の 他	81	63	79	78
		計	3,731	3,675	3,935	4,035
	表示変更	表 示	1,432	1,394	1,644	145
		表 示 変 更	154	143	185	1,303
		滅 失	850	738	763	781
		計	2,436	2,275	2,592	2,229
	名 義 人 変 更	844	937	858	857	
合 計		24,353	23,941	27,401	25,836	

諸 税

1 年度別調定額の推移

(1) 市たばこ税

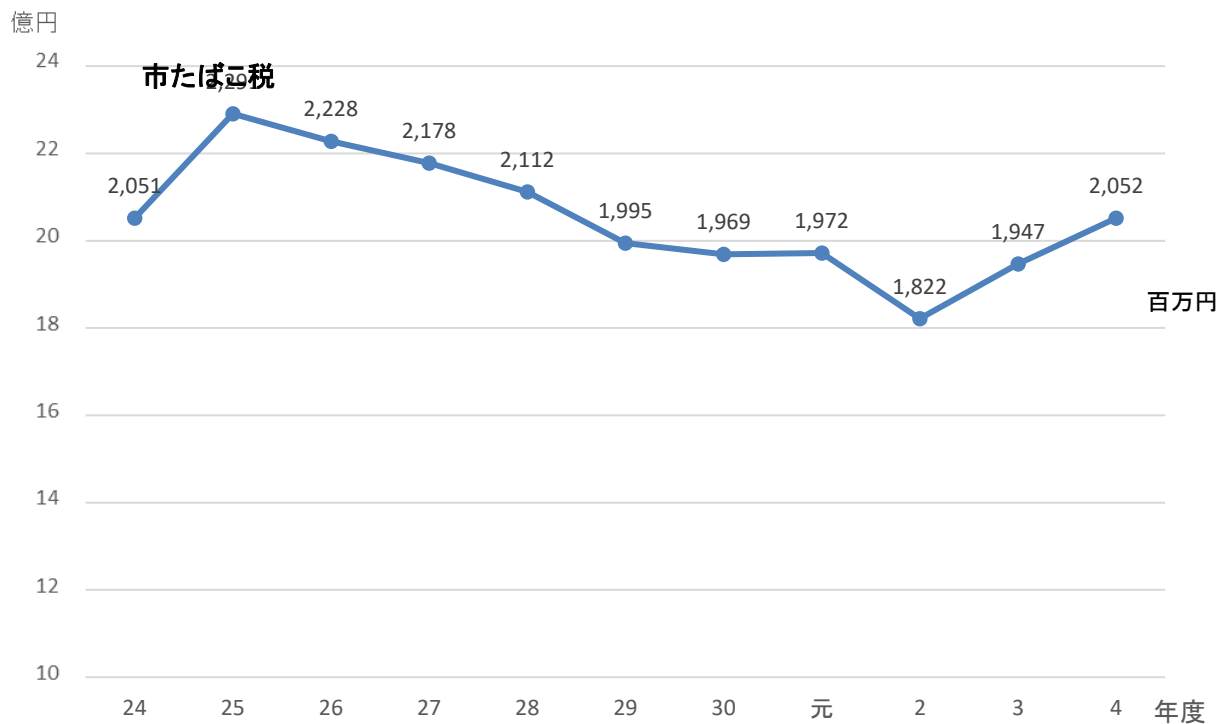

(2) 軽自動車税・入湯税

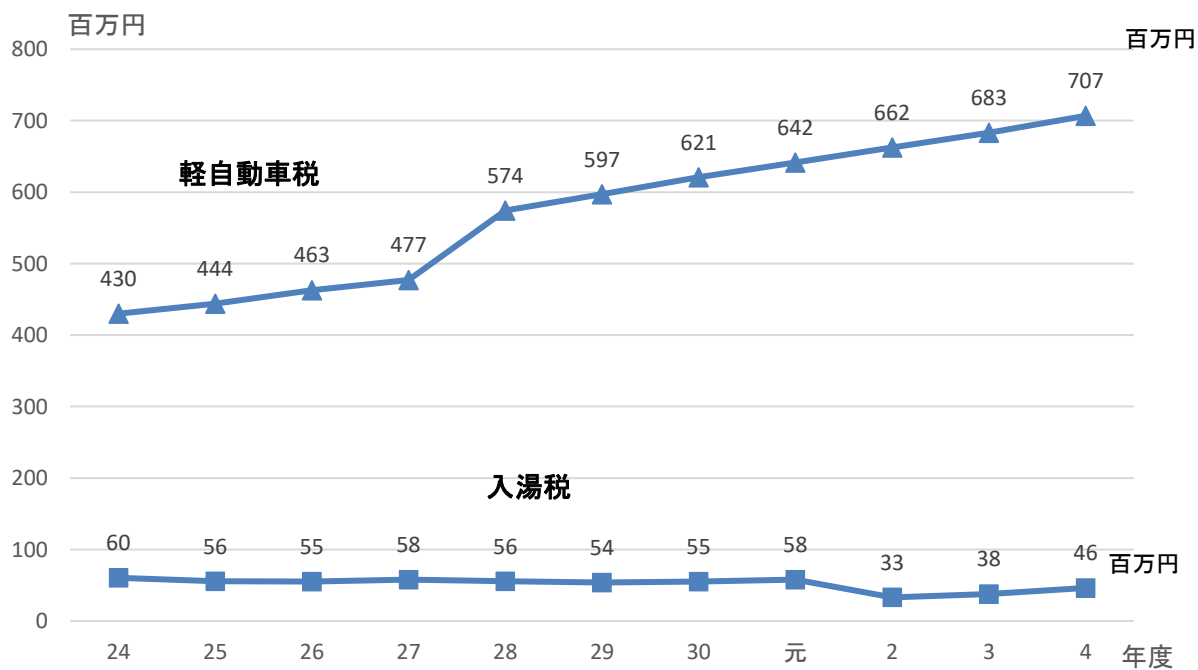

2 軽自動車税の調定額の推移

種 類		年 度		平 成 30 年 度			令 和 元 年 度		
		区 分		調 定 額	構 成 比	前 年 比	調 定 額	構 成 比	前 年 比
原 動 機 付 自 転 車	50cc 以下のもの		18,074	2.9	94.1	17,022	2.6	94.2	
	50ccを超え90cc以下		1,946	0.3	97.1	1,910	0.3	98.2	
	90ccを超えるもの		3,660	0.6	101.5	3,730	0.6	101.9	
	ミニカー		581	0.1	97.5	610	0.1	105.0	
	小 計		24,261	3.9	95.5	23,272	3.6	95.9	
軽 自 動 車	二 輪 車		11,325	1.8	99.7	11,304	1.7	99.8	
	三 輪 車		0	0.0	0.0	0	0.0	0.0	
	四 輪 車	乗用	営業用	85	0.0	93.4	99	0.0	116.5
			自家用	484,360	78.0	105.2	504,905	78.7	104.2
		貨物用	営業用	1,731	0.3	108.9	1,727	0.3	99.8
			自家用	64,464	10.4	100.8	65,273	10.2	101.3
	専ら雪上を走行するもの		7	0.0	100.0	7	0.0	100.0	
	小 計		561,972	90.5	104.6	583,315	90.9	103.8	
小 型 特 殊 自 動 車		15,866	2.6	100.1	15,890	2.5	100.2		
二 輪 の 小 型 自 動 車		18,624	3.0	100.6	19,128	3.0	102.7		
合 計		620,723	100.0	104.0	641,605	100.0	103.4		

(単位：千円・%)

令和2年度			令和3年度			令和4年度		
調定額	構成比	前年比	調定額	構成比	前年比	調定額	構成比	前年比
15,976	2.4	93.9	15,100	2.2	94.5	14,372	2.0	95.2
1,812	0.3	94.9	1,790	0.3	98.8	1,804	0.3	100.8
3,909	0.6	104.8	4,090	0.6	104.6	4,214	0.6	103.0
548	0.1	89.8	543	0.1	99.1	555	0.1	102.2
22,245	3.4	95.6	21,523	3.2	96.8	20,945	3.0	97.3
11,369	1.7	100.6	11,740	1.7	103.3	12,013	1.7	102.3
0	0.0	0.0	0	0.0	0.0	0	0.0	0.0
79	0.0	79.8	96	0.0	121.5	111	0.0	115.6
526,507	79.5	104.3	545,890	79.9	103.7	567,275	80.3	103.9
1,746	0.3	101.1	1,925	0.3	110.3	2,302	0.3	119.6
65,588	9.9	100.5	66,127	9.7	100.8	67,368	9.5	101.9
7	0.0	100.0	7	0.0	100.0	7	0.0	100.0
605,296	91.4	103.8	625,785	91.6	103.4	649,076	91.8	103.7
15,842	2.4	99.7	15,938	2.3	100.6	16,137	2.3	101.2
19,080	2.8	99.7	19,800	2.9	103.8	20,640	2.9	104.2
662,463	100.0	103.3	683,046	100.0	103.1	706,798	100.0	103.5

3 市たばこ税の調定額の推移

区分 年度	売り渡した たばこの本数		課税標準額 本	税 率 円	調 定 額	
	本	前年比 %			円	前年比 %
29	395,447,955	96.1	一般 377,374,895	$\frac{5,262}{1,000}$	1,994,665,044	94.5
			旧3級品 18,073,060	$\frac{3,355}{1,000}$		
30	364,557,752	92.2	一般 350,924,112	$\frac{5,692}{1,000}$	1,968,556,651	98.7
			旧3級品 13,633,640	$\frac{4,000}{1,000}$		
元	348,460,923	95.6	一般 341,589,603	$\frac{5,692}{1,000}$	1,972,013,711	100.2
			旧3級品 6,871,320	$\frac{4,000}{1,000}$		
2	309,800,392	88.9	一般 309,800,392	$\frac{6,122}{1,000}$	1,821,530,400	92.4
			旧3級品 0	$\frac{0}{1,000}$		
3	308,280,372	99.5	一般 308,280,372	$\frac{6,552}{1,000}$	1,946,538,273	106.9
			旧3級品 0	$\frac{0}{1,000}$		
4	313,172,537	101.6	一般 313,172,537	$\frac{6,552}{1,000}$	2,051,976,689	105.4
			旧3級品 0	$\frac{0}{1,000}$		

※各調定月の税額は、前月の売り渡し等分に係る税額である。

4 入湯税の調定額の推移

(単位：円)

年度 調定月	平成30年度	令和元年度	令和2年度	令和3年度	令和4年度
4	4,327,470	4,641,250	3,370,110	2,722,355	3,605,660
5	4,343,245	4,461,525	1,242,445	2,004,500	3,512,580
6	4,158,165	4,581,825	749,370	2,475,740	4,057,525
7	4,143,070	4,358,975	1,621,155	2,451,735	3,677,355
8	3,960,890	4,386,730	2,916,830	3,787,755	3,848,775
9	5,088,895	5,313,915	2,968,380	3,083,320	4,130,470
10	4,750,400	4,835,700	3,591,435	2,417,900	3,871,965
11	4,636,865	4,881,370	4,212,430	4,030,450	4,358,770
12	4,770,640	5,067,470	4,257,635	3,797,560	3,859,520
1	5,273,505	5,253,335	3,174,700	3,786,485	3,762,175
2	5,053,890	5,523,030	2,330,040	4,335,080	3,915,730
3	4,415,370	4,665,300	2,537,250	2,938,655	3,658,190
計	54,922,405	57,970,425	32,971,780	37,831,535	46,258,715

※各調定月の税額は、前月の利用に係る税額である

5 入湯客数の推移

(単位：人・％・円)

年度		平成30年度	令和元年度	令和2年度	令和3年度	令和4年度
区分						
宿泊施設	宿泊（150円）	240,015	260,100	143,175	177,726	219,483
	前年比	103.0	108.4	55.0	124.1	123.5
	増減数	6,965	20,085	△ 116,925	34,551	41,757
	日帰り（75円）	236,316	236,914	140,667	135,654	165,804
自炊用の宿泊施設	前年比	99.7	100.3	59.4	96.4	122.2
	増減数	△ 739	598	△ 96,247	△ 5,013	30,150
	宿泊（75円）	1,045	777	418	611	302
	前年比	73.0	74.4	53.8	146.2	49.4
のそ施の設他	増減数	△ 386	△ 268	△ 359	193	△ 309
	食事の提供を受けて宿泊（150円）	1,313	1,143	1,042	1,211	405
	前年比	105.5	87.1	91.2	116.2	33.4
	増減数	69	△ 170	△ 101	169	△ 806
のそ施の設他	日帰り（35円）	2,088	2,396	2,883	2,747	1,287
	前年比	97.2	114.8	120.3	116.2	116.2
	増減数	△ 61	308	487	169	169
	（35円）	24,230	24,964	18,770	19,289	22,072
合計	前年比	93.9	103.0	75.2	102.8	114.4
	増減数	△ 1,571	734	△ 6,194	519	2,783
	合計人数	505,007	526,294	306,955	337,238	409,353
	前年比	100.9	104.2	58.3	109.9	121.4
増減数	増減数	4,277	21,287	△ 219,339	30,283	72,115

徴 収

1 年度別収納率の調べ

(単位：%)

区 分 \ 年 度	30	元	2	3	4	増減
市税合計	97.49	97.70	97.61	98.07	98.21	0.14
現年分	99.05	99.11	98.92	99.39	99.40	0.01
滞納繰越分	36.44	38.33	38.30	37.73	33.33	△ 4.40
市民税	97.84	97.94	97.80	98.34	98.31	△ 0.03
個 人	97.35	97.55	97.93	98.14	98.16	0.02
現年分	99.02	98.95	99.17	99.37	99.34	△ 0.03
普通徴収	96.23	96.22	96.83	97.35	97.19	△ 0.16
特別徴収	99.85	99.76	99.86	99.95	99.96	0.01
滞納繰越分	37.89	42.45	45.14	36.31	33.66	△ 2.65
法 人	99.58	99.39	97.16	99.26	99.07	△ 0.19
現年分	99.75	99.68	97.69	99.87	99.71	△ 0.16
滞納繰越分	51.84	29.08	28.31	59.74	20.16	△ 39.58
固定資産税	96.95	97.28	97.25	97.66	97.98	0.32
純固定資産税	96.91	97.25	97.22	97.63	97.96	0.33
現年分	98.82	99.03	98.82	99.28	99.33	0.05
滞納繰越分	35.11	35.55	33.81	36.70	34.52	△ 2.18
交付金及び納付金	100.00	100.00	100.00	100.00	100.00	0.00
軽自動車税	94.88	95.53	96.08	96.22	96.49	0.27
現年分	97.93	98.33	98.73	98.76	98.84	0.08
種 別 割	97.93	98.31	98.68	98.71	98.74	0.03
環境性能割	-	100.00	100.00	100.00	100.00	0.00
滞納繰越分	29.01	36.14	31.36	26.48	24.09	△ 2.39
市たばこ税	100.00	100.00	100.00	100.00	100.00	0.00
現年分	100.00	100.00	100.00	100.00	100.00	0.00
滞納繰越分	0.00	100.00	0.00	0.00	0.00	0.00
特別土地保有税	-	-	-	-	-	-
現年分	-	-	-	-	-	-
滞納繰越分	-	-	-	-	-	-
入湯税	97.89	99.20	98.58	100.00	100.00	0.00
現年分	97.87	100.00	100.00	100.00	100.00	0.00
滞納繰越分	99.99	59.52	0.00	0.00	0.00	0.00
都市計画税	96.91	97.25	97.23	97.63	97.96	0.33
現年分	98.82	99.03	98.82	99.28	99.33	0.05
滞納繰越分	35.11	35.55	33.80	36.70	34.53	△ 2.17

2 年度別滞納処分状況の調べ

(1) 差 押

(単位：円)

年度	前年度 繰越	当該年度 差押	合計	収 納 済 額						差押 解除
				公売・債権取立		納 付		合 計		
				人数	税 額	人数	税 額	人数	税 額	
30	606	1,636	2,242	1,402	236,908,358	303	119,188,624	1,705	356,096,982	619
元	746	1,880	2,626	1,405	221,495,168	342	144,810,775	1,747	366,305,943	666
2	1,080	1,417	2,497	1,192	218,184,941	337	105,255,756	1,529	323,440,697	870
3	806	1,138	1,944	1,011	159,320,081	219	51,835,972	1,230	211,156,053	842
4	669	659	1,328	7,325	115,005,269	106	39,600,203	7,431	154,605,472	707

(2) 年度別各種差押状況

(3) 公売実績

(単位：円)

年度	不動産	債権	動産 ほか	合計
	人数	人数	人数	人数
30	149	1,464	23	1,636
元	208	1,626	46	1,880
2	107	1,293	17	1,417
3	109	1,023	6	1,138
4	57	596	2	655

年度	売却 件数	売却物件 見積額	売却額	公売 内容
30	51	43,066,520	56,541,841	動産・ 不動産
元	20	14,831,850	20,207,121	動産・ 不動産
2	6	25,234,500	26,061,100	動産・ 不動産
3	2	10,549,000	12,285,000	不動産
4	4	121,040,000	75,957,010	不動産

(4) 有価証券納付(入)委託

(単位：円)

年度	約束手形・小切手				うち約束手形			
	件数	金 額	左の内年度内収納		件数	金 額	左の内年度内収納	
			件数	金 額			件数	金 額
30	33	43,767,600	16	24,090,800	0	0	0	0
元	20	14,971,525	16	13,648,025	0	0	0	0
2	6	5,453,056	6	5,453,056	0	0	0	0
3	9	3,875,600	7	3,325,600	1	1,851,400	1	1,851,400
4	19	33,800,300	7	5,576,800	1	2,576,800	1	2,576,800

(5) 交付要求

(単位：円)

年度	交付要 求件数	配 当				
		件数	税 額	督促料	延滞金	合 計
30	78	19	5,022,381	6,400	5,377,036	10,405,817
元	97	16	5,486,583	9,250	107,995	5,603,828
2	63	14	2,343,572	4,300	139,300	2,487,172
3	60	10	5,123,803	2,000	189,200	5,315,003
4	57	12	1,091,436	3,200	60,300	1,154,936

3 年度別口座振替状況の調べ

年度	税 目	調 定		振替依頼分		加入率 (%)		振替率 (%)	
		納税義務者数	金額 (千円)	加入者数	金額 (千円)	人数	金額	人数	金額
29	固定資産税 都市計画税	104,604	18,846,408	48,805	7,105,662	46.66	37.70	96.36	96.89
	市 民 税	37,197	3,891,901	7,761	1,184,960	20.86	30.45	95.28	95.79
	軽自動車税	92,758	597,082	7,468	39,478	8.05	6.61	95.26	94.86
	計	234,559	23,335,391	64,034	8,330,100	27.30	35.70	96.18	96.65
30	固定資産税 都市計画税	105,583	18,733,681	48,654	7,168,890	46.08	38.27	96.53	96.92
	市 民 税	35,755	3,787,016	7,629	1,211,038	21.34	31.98	95.10	95.68
	軽自動車税	92,101	620,760	7,385	40,433	8.02	6.51	95.83	95.47
	計	233,439	23,141,457	63,668	8,420,361	27.27	36.39	96.32	96.64
元	固定資産税 都市計画税	105,168	19,032,426	48,452	7,367,462	46.07	38.71	96.50	97.27
	市 民 税	37,761	3,841,115	7,544	1,171,628	19.98	30.50	95.18	95.43
	軽自動車税	92,357	648,916	7,431	41,661	8.05	6.42	95.77	95.63
	計	235,286	23,522,457	63,427	8,580,751	26.96	36.48	96.30	96.88
2	固定資産税 都市計画税	105,431	19,271,807	48,324	7,570,723	45.83	39.28	96.88	97.12
	市 民 税	37,042	3,061,803	7,276	1,165,892	19.64	38.08	95.64	95.25
	軽自動車税	92,238	662,464	7,428	42,793	8.05	6.46	95.33	95.37
	計	234,711	22,996,074	63,028	8,779,408	26.85	38.18	96.67	96.73
3	固定資産税 都市計画税	105,623	18,721,112	47,915	7,346,971	45.36	39.24	97.21	97.68
	市 民 税	35,937	3,667,746	7,094	1,168,226	19.74	31.85	95.94	96.28
	軽自動車税	92,552	683,047	7,362	43,369	7.95	6.35	96.64	96.55
	計	234,112	23,071,905	62,371	8,558,566	26.64	37.10	97.03	97.38
4	固定資産税 都市計画税	106,360	19,549,573	47,423	8,133,470	44.59	41.60	97.30	97.84
	市 民 税	36,205	3,694,816	6,867	1,153,217	18.97	31.21	96.24	96.84
	軽自動車税	93,188	706,799	7,356	44,489	7.89	6.29	96.22	96.07
	計	235,753	23,951,188	61,646	9,331,176	26.15	38.96	97.13	97.64

4 年度別納税貯蓄組合納付状況等の調べ

(単位：千円・%)

年 度	29	30	元	2	3	4	増 減
組 合 数	23	23	23	23	23	23	0
組 合 員 数	503	491	464	439	429	400	△ 29
課 税 額	212,582	189,118	189,870	184,555	182,996	175,085	△ 7,911
課 税 率	0.74	0.67	0.66	0.64	0.65	0.61	△ 0.04
納 期 内 納 付 額	205,554	178,591	178,976	176,575	179,259	170,966	△ 8,293
納 付 率	96.69	94.43	94.26	95.68	97.96	97.65	△ 0.31
納 期 限 後 納 付 額	7,177	9,867	9,357	7,210	2,685	3,464	779
納 付 率	3.38	5.22	4.93	3.91	1.47	1.98	0.51
年 度 内 納 付 額	212,731	188,458	188,333	183,785	181,944	174,430	△ 7,514
納 付 率	100.07	99.65	99.19	99.58	99.43	99.63	0.20
補 助 金 交 付 額	0	0	0	0	0	0	0

付 表

1 令和4年度税証明交付件数

		市民税課	支所・出張所等				
			青山	太田	繫	築川	松園
市県民税関係	件数(件)	14,740	5,877	896	134	288	3,055
	課税	14,550	5,776	890	134	284	3,033
	営業	190	101	6	0	4	22
	金額(円)	4,422,000	1,763,100	268,800	40,200	86,400	916,500
資産税関係	件数(件)	5,391	398	226	60	75	137
	評価	2,194	214	81	51	40	60
	課税	1,440	137	107	6	32	70
	公課	0	0	0	0	0	0
	資産なし	297	47	38	3	3	7
	その他	116	0	0	0	0	0
	償却	5	0	0	0	0	0
	家屋(41条)	1,034	0	0	0	0	0
	家屋(42条)	305	0	0	0	0	0
	金額(円)	2,956,300	119,400	67,800	18,000	22,500	41,100
納税関係	件数(件)	3,455	1,154	360	56	96	343
	一般	2,355	377	73	18	52	146
	その他	373	0	0	0	0	0
	酒類販売	25	0	0	0	0	0
	軽自動車(車検)	702	777	287	38	44	197
金額(円)	833,400	113,100	21,900	5,400	15,600	43,800	
証紙市民(件)	2	0	0	0	0	0	
証紙資産(件)	3	0	0	0	0	0	
証紙納税(件)	11	0	0	0	0	0	
無料市民(件)	149	27	0	0	0	8	
無料資産(件)	30	1	0	0	0	0	
無料納税(件)	0	0	0	0	0	0	
総件数(件)	23,781	7,457	1,482	250	459	3,543	
総金額(円)	8,211,700	1,995,600	358,500	63,600	124,500	1,001,400	

(単位：件・円)

支所・出張所等						計
西口	飯岡	乙部	コンビニ	都南総合支所	玉山地域 税務住民課・巻 堀・玉山・藪川	
1,955	414	307	7,563	7,602	1,221	44,052
1,929	405	302	7,563	7,458	1,213	43,537
26	9	5	0	144	8	515
586,500	124,200	92,100	2,268,900	2,280,600	366,300	13,215,600
246	58	26	0	1,185	522	8,324
181	46	21	0	499	241	3,628
51	10	4	0	505	269	2,631
0	0	0	0	0	0	0
14	2	1	0	181	12	605
0	0	0	0	0	0	116
0	0	0	0	0	0	5
0	0	0	0	0	0	1,034
0	0	0	0	0	0	305
73,800	17,400	7,800	0	355,500	156,600	3,836,200
206	480	241	0	2,601	636	9,628
163	29	91	0	868	195	4,367
0	0	0	0	0	0	373
0	0	0	0	0	0	25
43	451	150	0	1,733	441	4,863
48,900	8,700	27,300	0	260,400	58,500	1,437,000
0	0	0	0	0	0	2
0	0	0	0	0	0	3
0	0	0	0	0	0	11
1	0	0	0	5	1	191
0	0	0	0	1	0	32
0	0	0	0	0	0	0
2,408	952	574	7,563	11,394	2,380	62,243
709,200	150,300	127,200	2,268,900	2,896,500	581,400	18,488,800

2 市税の税率

市 民 税	個人	均 等 割	3,500円			
		所 得 割	6%			
	法 人	均 等 割	資 本 等 の 金 額	市 内 の 従 業 者 数	均等割額	
			50 億 円 超	50 人 超	300万円	
				50 人 以下	41万円	
			10 億 円 超 50 億 円 以 下	50 人 超	175万円	
				50 人 以下	41万円	
			1 億 円 超 10 億 円 以 下	50 人 超	40万円	
				50 人 以下	16万円	
			1,000 万 円 超 1 億 円 以 下	50 人 超	15万円	
50 人 以下	13万円					
1,000 万 円 以 下	50 人 超	12万円				
	50 人 以下	5万円				
		そ の 他		5万円		
		法 人 税 割	8.4% (令和1年10月1日以降に開始した事業年度分から適用。それ以前は12.1%)			
固 定 資 産 税		1.4%				
		免 税 点 (課税標準額の合計)	土 地	30万円未満		
			家 屋	20万円未満		
			償 却 資 産	150万円未満		
都 市 計 画 税		0.2%				
特 別 土 地 保 有 税		保 有 分	1.4%			
		取 得 分	3%			
軽自動車税 (種別制)	原 動 機 付 自 転 車	50 cc 以 下	2,000円			
		90 cc 以 下	2,000円			
		125 cc 以 下	2,400円			
		三輪以上で総排気量が 20cc超から50cc以下の車	3,700円			
	軽 自 動 車	二 輪 の 車		3,600円		
		三 輪 の 車		3,100円	# 4,600円	※ 3,900円
		四 輪 の 車	乗用自家用	7,200円	# 12,900円	※ 10,800円
			乗用営業用	5,500円	# 8,200円	※ 6,900円
			貨物自家用	4,000円	# 6,000円	※ 5,000円
			貨物営業用	3,000円	# 4,500円	※ 3,800円
雪 上 車		3,600円				

軽自動車税 (種別割)	「グリーン化特例(軽課)」により、平成28年度から燃費基準の達成度に応じ税率を軽減	四輪の車	新税率	25%軽減	50%軽減	75%軽減
		乗用自家用	10,800円	—	—	2,700円
		乗用営業用	6,900円	5,200円	3,500円	1,800円
		貨物自家用	5,000円	—	—	1,300円
		貨物営業用	3,800円	—	—	1,000円
	小型特殊自動車	農耕作業用	2,400円			
	その他	5,900円				
	二輪の小型自動車	250ccを超える車	6,000円			
軽自動車税 (環境性能割)	燃費性能等			自家用	営業用	
	電気自動車等					
	乗用車	平成30年排ガス基準50%低減又は平成17年排ガス基準75%低減(★) かつ令和12年度燃費基準75%達成かつ令和2年度燃費基準達成車 又は令和2年度燃費基準+9%達成車 又は平成22年度燃費基準+62%達成車		非課税	非課税	
		★かつ令和12年度燃費基準60%達成かつ令和2年度燃費基準達成車 又は令和2年度燃費基準達成車 又は平成22年度燃費基準+50%達成車		1.0% (非課税)	0.5%	
		★かつ令和12年度燃費基準55%達成かつ令和2年度燃費基準達成車 又は令和2年度燃費基準80%達成車 又は平成22年度燃費基準+19%達成車		2.0% (1.0%)	1.0%	
		上記以外		2.0% (1.0%)	2.0%	
	貨物車	平成30年排ガス基準50%低減又は平成17年排ガス基準75%低減(★) かつ平成27年度燃費基準+25%達成車 又は平成22年度燃費基準+57%達成車		非課税	非課税	
		★かつ平成27年度燃費基準+20%達成車 又は平成22年度燃費基準+50%達成車		1.0%	0.5%	
		★かつ平成27年度燃費基準+15%達成車 又は平成22年度燃費基準+44%達成車		2.0%	1.0%	
		上記以外		2.0%	2.0%	
	市たばこ税		普通たばこ 1,000本につき6,552円 令和3年10月1日改正 (旧3級品は令和1年10月1日から3級品以外と統一税率)			
	入湯税	宿泊施設	ア 宿泊入湯客	1人1日	150円	
イ 日帰り入湯客			1人1日	75円		
自炊用の宿泊施設		ア 食事の提供を受けた宿泊入湯客	1人1日	150円		
		イ ア以外の宿泊入湯客	1人1日	75円		
その他の施設	ウ 日帰り入湯客	1人1日	35円			
			1人1日	35円		

令和5年度

市 税 の 概 要

編集・発行：盛岡市財政部市民税課

盛岡市内丸12番2号

電話 019-651-4111
