

総括

1 盛岡市の概況

(1) 市域の変遷・位置

合併・編入年月日	合併・編入市町村	合併・編入面積 (km ²)	合併・編入後の面積 (km ²)
明治22年 4月 1日	盛岡市施行	-	4.47
大正 2年 6月10日	厨川村の一部（盛岡駅付近）	1.09	5.56
昭和 3年 4月 1日	米内村	44.17	49.73
昭和15年 1月 1日	厨川村	21.13	70.86
昭和16年 4月10日	本宮村	9.86	80.72
昭和16年 4月10日	中野村	5.27	85.99
昭和16年 4月10日	浅岸村	133.81	219.80
昭和30年 2月 1日	築川村	134.66	354.46
昭和30年 2月 1日	玉山村の一部（黒石野）	7.88	362.34
昭和30年 2月 1日	滝沢村の一部（牧場）	5.97	368.31
昭和30年 4月 1日	太田村	22.12	390.43
昭和30年10月 1日	雫石町の一部（繫）	17.33	407.76
昭和34年 6月 1日	滝沢村に一部編入	-0.06	407.70
昭和36年 2月 1日	玉山村に一部編入	-8.98	398.72
昭和47年 3月 1日	雫石町との境界一部変更	±0.00	398.72
昭和58年 3月 1日	都南村との境界一部変更	±0.00	398.72
昭和63年10月 1日	国土交通省国土地理院「昭和63年 全国都道府県市町村別面積調」	-	398.83
平成元年10月 1日	国土地理院測量結果	-	398.69
平成 4年 4月 1日	都南村	90.46	489.15
平成18年 1月10日	玉山村	397.32	886.47

市庁の位置	盛岡市内丸1 2番2号 東経141° 09' 26" 北緯39° 41' 58"
-------	------------------------------------------

(2) 人口・世帯数の推移 (4月1日現在)

(単位：世帯・人)

年	世帯数	人口		
		総数	男	女
24	126,973	298,853	141,561	157,292
25	128,109	299,220	141,672	157,548
26	129,633	299,585	141,804	157,781
27	130,555	298,857	141,454	157,403
28	129,995	296,520	140,595	155,925
29	130,752	295,554	140,102	155,452
30	131,388	293,996	139,269	154,727
元	132,085	292,356	138,464	153,892
2	132,943	290,866	137,801	153,065
3	131,262	288,306	136,148	152,158
4	136,409	286,491	135,208	151,283
5	132,285	284,054	134,030	150,024

※国勢調査人口に基づく推計人口

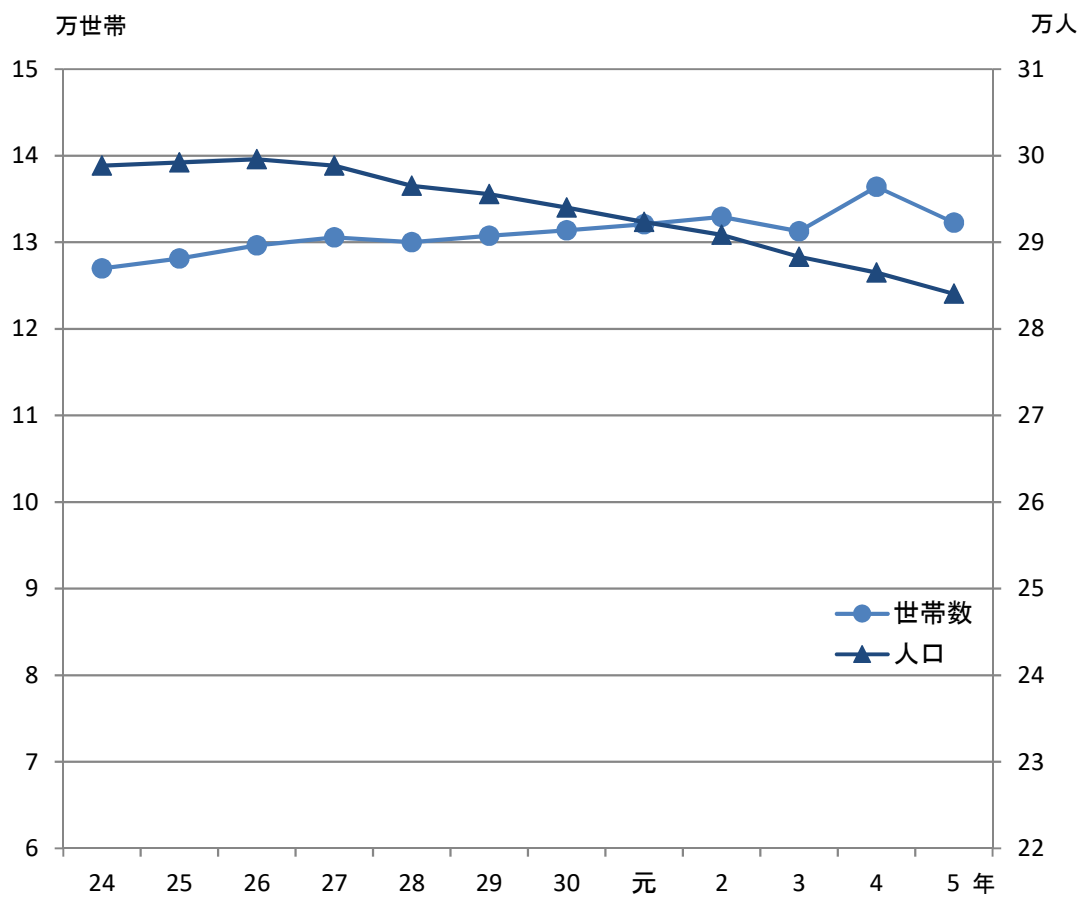

(3) 産業分類別就業者数 (令和2年10月1日現在)

産 業 別	就業者数 (人)		構成比 (%)		増減率 (%)
	平成27年	令和2年	平成27年	令和2年	
全 産 業	143,723	147,174	100	100	2.40
第 1 次 産 業	4,797	4,564	3.34	3.10	△ 4.86
農 業	4,544	4,297	3.16	2.91	△ 5.44
林 業	231	244	0.16	0.17	5.63
漁 業	22	23	0.02	0.02	4.55
第 2 次 産 業	20,013	20,170	13.92	13.70	0.78
鉱業・砕石業・砂利採取業	39	47	0.03	0.03	20.51
建 設 業	10,848	11,270	7.55	7.65	3.89
製 造 業	9,126	8,853	6.35	6.02	△ 2.99
第 3 次 産 業	115,081	122,440	80.07	83.20	6.39
電気・ガス・熱供給水道業	986	1,018	0.69	0.69	3.25
情 報 通 信 業	3,793	4,007	2.64	2.72	5.64
運 輸 業 ・ 郵 便 業	7,721	7,949	5.37	5.40	2.95
卸 売 業 ・ 小 売 業	27,433	28,175	19.09	19.16	2.70
金 融 業 ・ 保 険 業	4,636	4,668	3.23	3.17	0.69
不動産業・物品賃貸業	3,361	3,470	2.34	2.36	3.24
学 術 研 究 ・ 専 門 ・ 技 術 サ ー ビ ス 業	5,020	5,201	3.49	3.53	3.61
宿泊業、飲食サービス業	9,056	9,357	6.30	6.36	3.32
生活関連サービス業、娯楽業	5,684	5,762	3.95	3.92	1.37
医 療 、 福 祉	21,924	24,762	15.25	16.82	12.94
教育、学習支援業	8,795	9,789	6.12	6.65	11.30
複合サービス事業	911	956	0.63	0.65	4.94
サ ー ビ ス 業 (他に分類されないもの)	8,753	9,828	6.09	6.68	12.28
公 務 (他のサービスに分類されないもの)	7,008	7,498	4.88	5.09	6.99
分 類 不 能	3,832	-	2.67	-	-

出典「平成27年国勢調査結果」(総務省統計局) (<https://www.stat.go.jp/data/kokusei/2015/kekka.html>)

「令和2年国勢調査結果」(総務省統計局) (<https://www.stat.go.jp/data/kokusei/2020/kekka.html>)

2 一般会計と市税

(1) 歳入決算額と各市税の推移

年度	歳入決算額	個人市民税	法人市民税	市たばこ税	軽自動車税	入湯税
16	94,271,955,613	11,839,751,219	5,035,191,372	1,927,891,496	291,580,010	62,665,235
17	95,563,143,735	12,287,430,070	4,804,090,881	1,856,166,094	308,178,405	71,799,275
18	102,834,788,116	13,306,618,770	5,445,331,295	1,941,800,048	348,466,508	81,161,625
19	98,486,257,470	15,338,433,358	5,439,398,243	1,906,149,030	363,832,981	70,092,580
20	96,245,352,581	15,337,368,260	5,068,010,785	1,795,418,528	377,545,463	64,535,120
21	109,339,818,663	15,000,550,279	3,891,294,010	1,727,103,677	393,206,877	63,915,730
22	107,026,187,165	14,367,712,105	4,092,332,183	1,779,629,375	403,783,400	58,396,855
23	114,076,554,820	14,009,247,399	3,982,447,090	2,052,047,138	413,274,815	54,899,685
24	110,640,076,248	14,784,924,275	5,145,279,833	2,051,472,972	427,363,703	60,172,405
25	110,010,188,983	15,336,096,555	4,946,753,670	2,290,915,349	442,355,354	55,426,035
26	112,415,002,883	15,764,367,240	5,330,283,469	2,228,025,502	460,855,315	55,015,035
27	114,576,944,896	15,794,865,129	4,848,249,711	2,177,897,023	475,697,728	55,871,560
28	113,036,649,464	16,194,475,133	4,885,676,415	2,111,683,862	570,832,052	55,827,205
29	110,810,908,537	16,440,809,668	4,510,826,146	1,994,665,044	594,291,526	55,576,000
30	112,040,767,242	16,470,231,496	4,716,467,561	1,968,480,250	616,258,541	54,511,930
元	116,961,286,400	16,646,318,653	4,581,534,279	1,972,090,112	649,150,426	58,668,150
2	154,659,480,569	16,737,381,837	3,568,002,801	1,821,530,400	689,976,561	32,971,780
3	139,158,856,789	16,445,084,477	3,760,363,911	1,946,538,273	710,579,179	37,831,535
4	139,345,495,410	16,461,530,025	3,440,289,139	2,051,976,689	764,672,824	46,258,715

(2) 一般会計決算額における市税合計額の割合

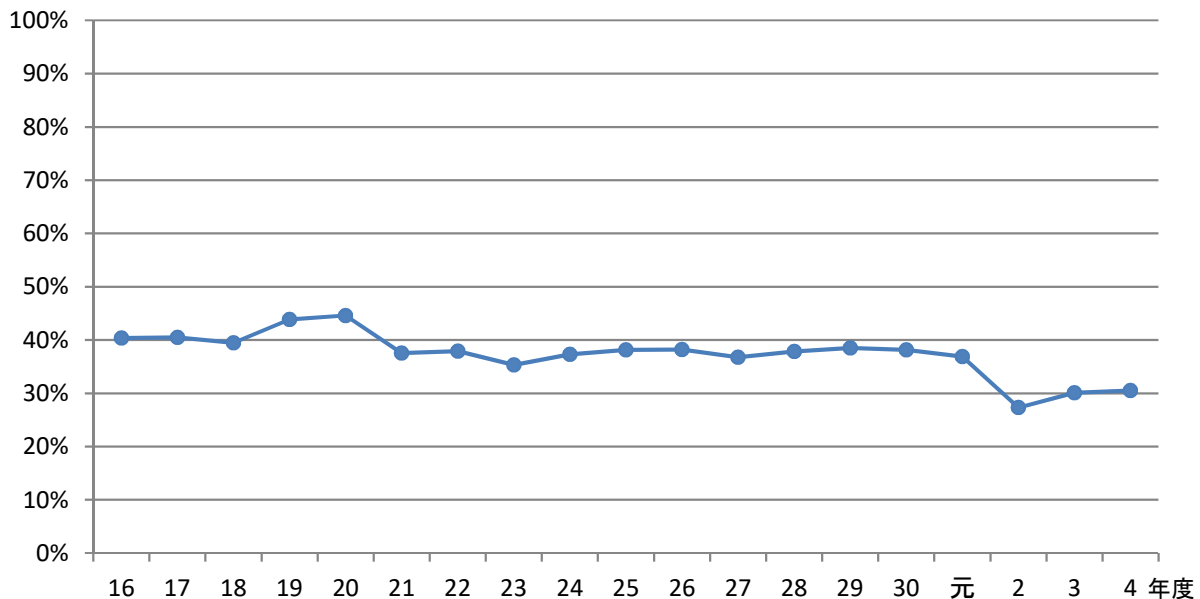

(単位：円)

固定資産税	都市計画税	特別土地保有税	市税合計	歳入に占める割合
16,596,324,238	2,309,451,310	0	38,062,854,880	40.4%
17,010,443,656	2,338,939,340	0	38,677,047,721	40.5%
17,202,030,877	2,248,685,350	29,676,910	40,603,771,383	39.5%
17,783,260,263	2,302,485,730	0	43,203,652,185	43.9%
17,962,942,760	2,314,807,980	0	42,920,628,896	44.6%
17,709,526,184	2,258,312,680	0	41,043,909,437	37.5%
17,636,431,080	2,238,258,970	0	40,576,543,968	37.9%
17,531,956,882	2,252,300,090	0	40,296,173,099	35.3%
16,691,196,581	2,107,972,100	0	41,268,381,869	37.3%
16,826,546,608	2,085,036,710	0	41,983,130,281	38.2%
17,038,319,083	2,096,548,390	0	42,973,414,034	38.2%
16,724,711,954	2,065,174,520	0	42,142,467,625	36.8%
16,866,080,075	2,088,970,230	0	42,773,544,972	37.8%
16,971,308,708	2,102,226,010	0	42,669,703,102	38.5%
16,819,688,751	2,098,531,340	0	42,744,169,869	38.2%
17,105,708,510	2,136,288,200	0	43,149,758,330	36.9%
17,246,757,032	2,158,693,800	0	42,255,314,211	27.3%
16,867,001,134	2,099,616,100	0	41,867,014,609	30.1%
17,574,872,106	2,190,192,040	0	42,529,791,538	30.5%

(3) 市税合計額における各市税の割合

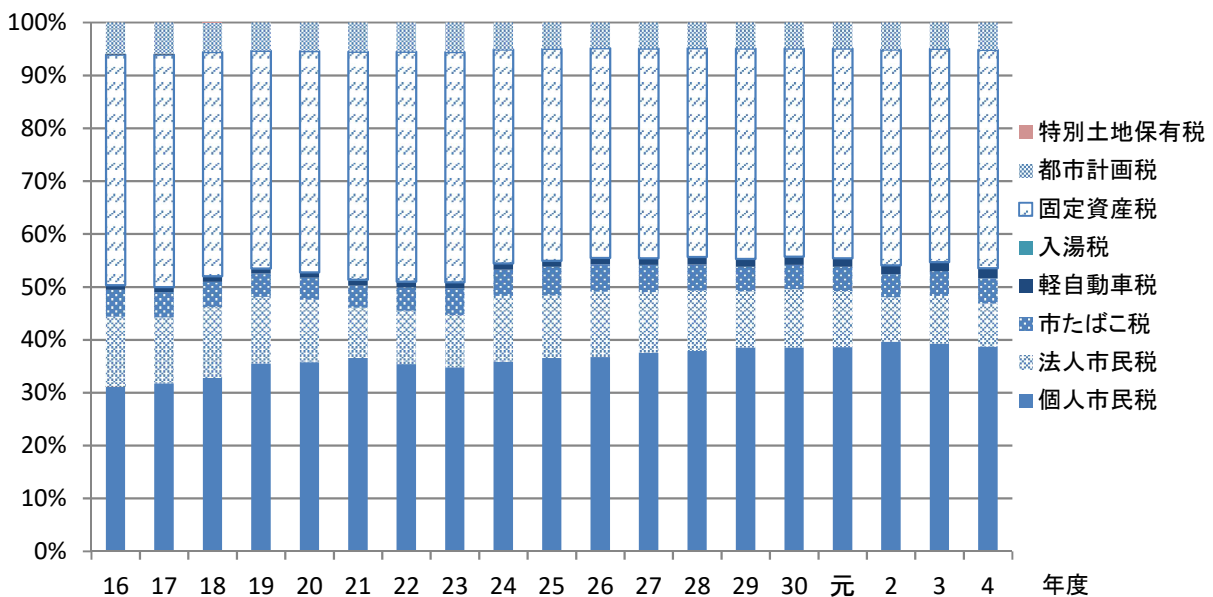

(4) グラフによる一般会計決算額と主要市税の推移

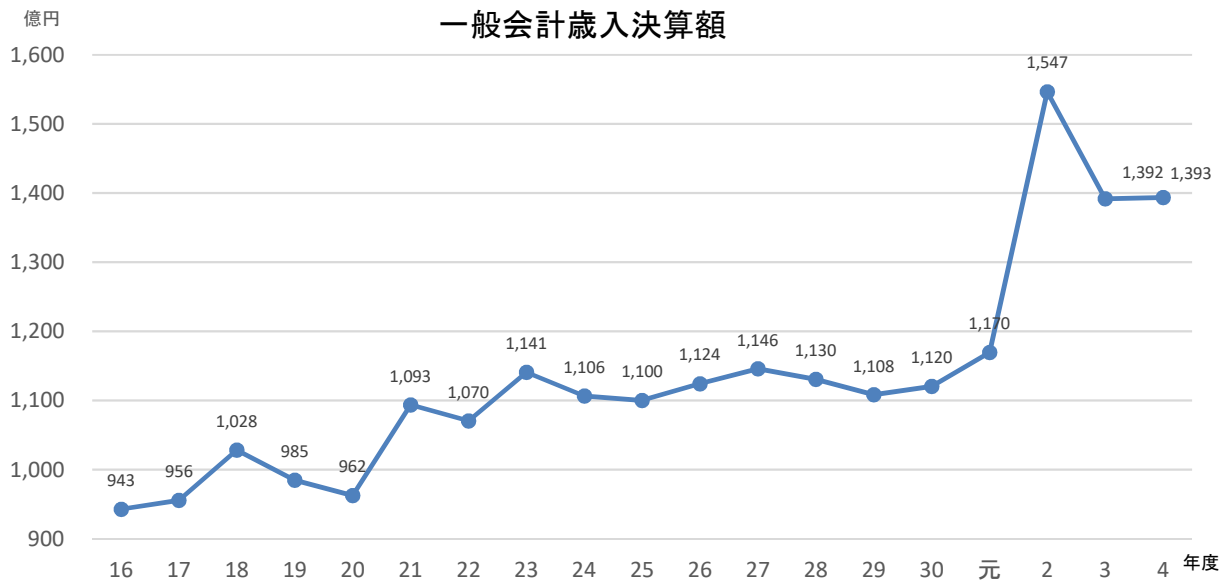

<各税の状況>

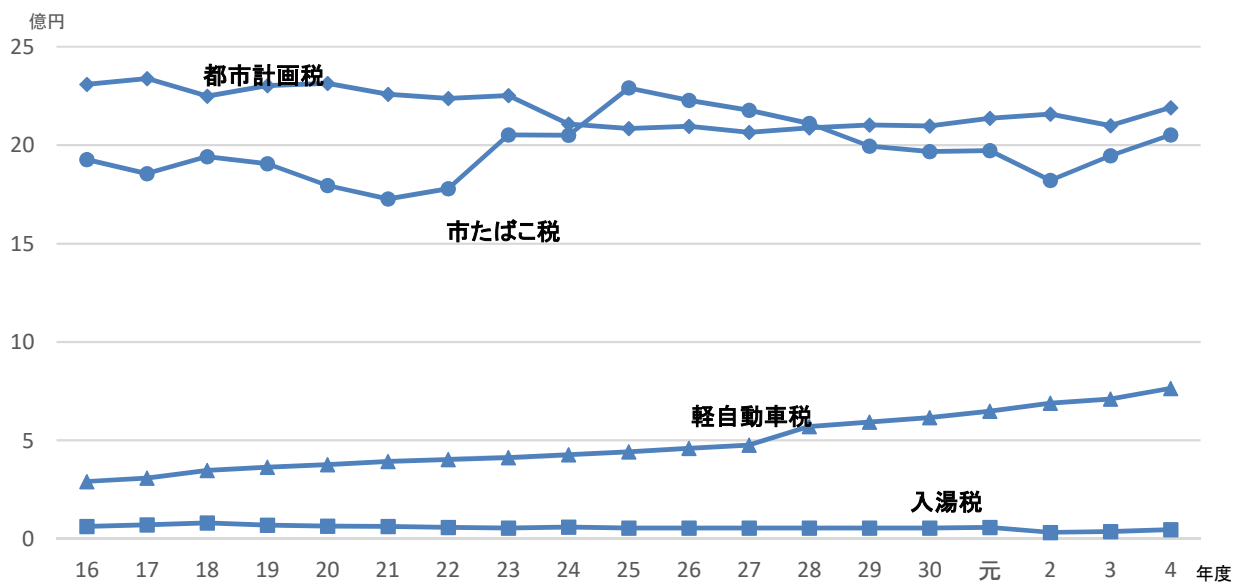
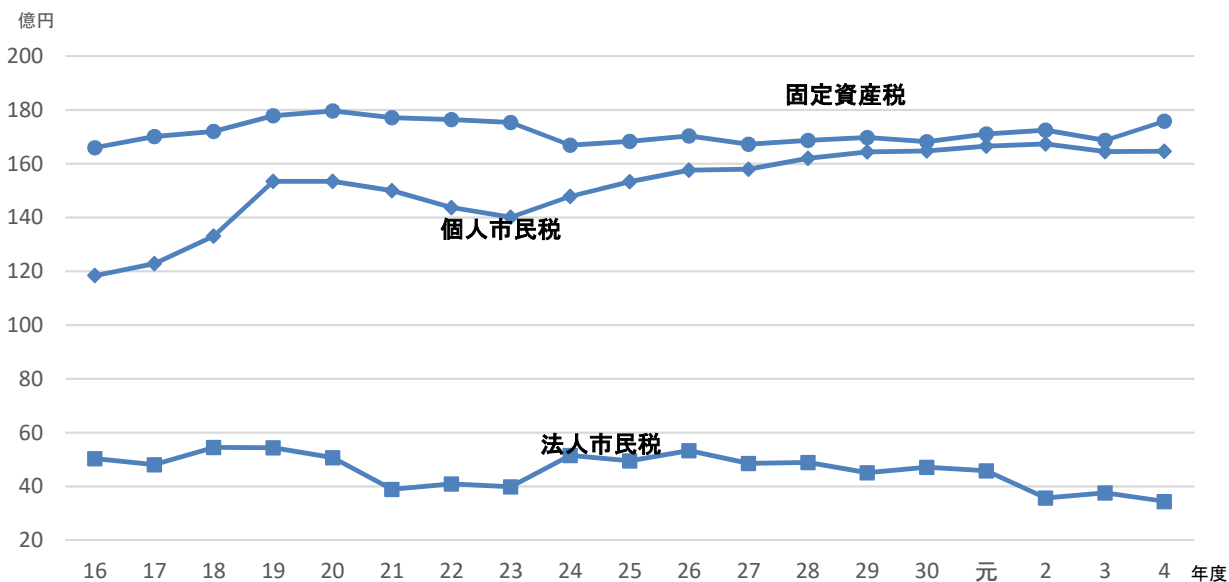

(5) 令和5年度一般会計歳入・歳出当初予算

(単位：千円・%)

歳 入			歳 出		
款 別	予 算 額	構 成 比	款 別	予 算 額	構 成 比
1. 市 税	43,298,103	35.5	1. 議 会 費	643,365	0.5
2. 地 方 譲 与 税	949,225	0.8	2. 総 務 費	10,503,207	8.6
3. 利 子 割 交 付 金	12,764	0.0	3. 民 生 費	51,347,075	42.1
4. 配 当 割 交 付 金	105,885	0.1	4. 衛 生 費	10,385,769	8.5
5. 株 式 等 譲 渡 所 得 割 交 付 金	93,685	0.1	5. 労 働 費	215,257	0.2
6. 法 人 事 業 税 交 付 金	669,819	0.5	6. 農 林 費	2,798,174	2.3
7. 地 方 消 費 税 交 付 金	8,237,258	6.8	7. 商 工 費	1,545,941	1.3
8. ゴ ル フ 場 利 用 税 交 付 金	19,822	0.0	8. 土 木 費	15,829,289	13.0
9. 特 別 地 方 消 費 税 交 付 金	1	0.0	9. 消 防 費	4,648,681	3.8
10. 環 境 性 能 割 交 付 金	44,530	0.0	10. 教 育 費	11,344,742	9.3
11. 地 方 特 例 交 付 金	262,296	0.2	11. 災 害 復 旧 費	1	0.0
12. 地 方 交 付 税	16,141,598	13.3	12. 公 債 費	12,558,499	10.3
13. 交 通 安 全 対 策 特 別 交 付 金	54,839	0.0	13. 予 備 費	50,000	0.1
14. 分 担 金 及 び 負 担 金	345,549	0.3			
15. 使 用 料 及 び 手 数 料	1,675,737	1.4			
16. 国 庫 支 出 金	22,048,070	18.1			
17. 県 支 出 金	10,059,605	8.3			
18. 財 産 収 入	599,459	0.5			
19. 寄 附 金	525,356	0.4			
20. 繰 入 金	3,575,311	2.9			
21. 繰 越 金	1	0.0			
22. 諸 収 入	1,777,605	1.5			
23. 市 債	11,373,482	9.3			
歳 入 合 計	121,870,000	100.0	歳 出 合 計	121,870,000	100.0

(6) 自主財源と依存財源の調べ (令和5年度当初)

(単位：千円)

自主財源		依存財源	
市 税	43,298,103	地 方 譲 与 税	949,225
分 担 金 及 び 負 担 金	345,549	利 子 割 交 付 金	12,764
使 用 料 及 び 手 数 料	1,675,737	配 当 割 交 付 金	105,885
財 産 収 入	599,459	株 式 等 譲 渡 所 得 割 交 付 金	93,685
寄 附 金	525,356	法 人 事 業 税 交 付 金	669,819
繰 入 金	3,575,311	地 方 消 費 税 交 付 金	8,237,258
繰 越 金	1	ゴ ル フ 場 利 用 税 交 付 金	19,822
諸 収 入	1,777,605	特 別 地 方 消 費 税 交 付 金	1
		環 境 性 能 割 交 付 金	44,530
		地 方 特 例 交 付 金	262,296
		地 方 交 付 税	16,141,598
		交 通 安 全 対 策 特 別 交 付 金	54,839
		国 庫 支 出 金	22,048,070
		県 支 出 金	10,059,605
		市 債	11,373,482
計	51,797,121	計	70,072,879
歳 入 合 計	121,870,000		

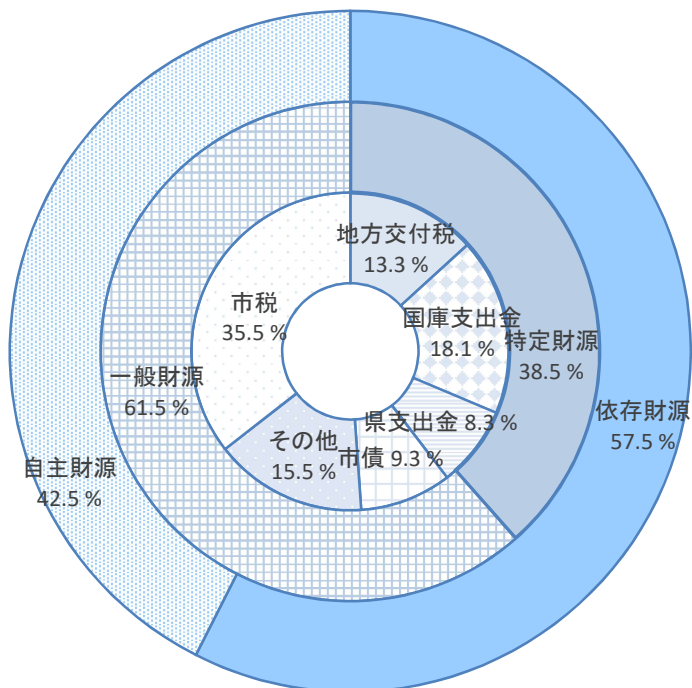

(7) 令和4年度一般会計歳入・歳出決算額

(単位：千円・%)

歳 入			歳 出		
款 別	決 算 額	構 成 比	款 別	決 算 額	構 成 比
1. 市 税	42,529,791	30.5	1. 議 会 費	628,529	0.4
2. 地 方 譲 与 税	940,695	0.7	2. 総 務 費	16,556,521	12.0
3. 利 子 割 交 付 金	12,998	0.0	3. 民 生 費	55,356,149	40.5
4. 配 当 割 交 付 金	101,668	0.1	4. 衛 生 費	12,122,420	8.9
5. 株 式 等 譲 渡 所 得 割 交 付 金	76,968	0.1	5. 労 働 費	233,400	0.2
6. 法 人 事 業 税 交 付 金	636,786	0.5	6. 農 林 費	2,647,769	1.9
7. 地 方 消 費 税 交 付 金	7,715,152	5.5	7. 商 工 費	2,555,537	1.9
8. ゴルフ場利用税交付金	19,167	0.0	8. 土 木 費	18,190,595	13.3
9. 特別地方消費税交付金	0	-	9. 消 防 費	4,464,207	3.3
10. 環境性能割交付金	47,175	0.0	10. 教 育 費	11,017,941	8.1
11. 地方特例交付金	290,582	0.2	11. 災 害 復 旧 費	70,691	0.1
12. 地 方 交 付 税	16,082,676	11.5	12. 公 債 費	12,857,507	9.4
13. 交通安全対策特別交付金	53,649	0.1	13. 予 備 費	0	-
14. 分担金及び負担金	612,318	0.4			
15. 使用料及び手数料	1,618,606	1.2			
16. 国 庫 支 出 金	33,202,057	23.8			
17. 県 支 出 金	10,808,078	7.8			
18. 財 産 収 入	860,032	0.6			
19. 寄 附 金	322,094	0.2			
20. 繰 入 金	5,182,084	3.7			
21. 繰 越 金	2,502,350	1.8			
22. 諸 収 入	1,890,273	1.4			
23. 市 債	13,840,296	9.9			
歳 入 合 計	139,345,495	100.0	歳 出 合 計	136,701,266	100.0

歳入歳出差引残額 2,644,229 千円

(8) 基準財政需要額・基準財政収入額比較表

(単位：千円)

区 分 年 度	基準財政需要額 A	基準財政収入額 B	交付基準額 A - B	財政力指数
10	45,531,284	34,458,100	11,073,184	0.76
11	46,447,138	32,906,504	13,540,634	0.71
12	47,712,743	33,569,334	14,143,409	0.72
13	47,204,204	34,033,422	13,170,782	0.71
14	45,850,899	32,765,113	13,085,786	0.71
15	43,543,956	31,659,684	11,884,272	0.72
16	43,331,138	32,669,636	10,661,502	0.73
17	47,677,918	34,450,441	13,227,477	0.71
18	47,315,277	34,915,974	12,399,303	0.73
19	47,049,682	35,205,736	11,843,946	0.74
20	49,515,614	35,130,382	14,385,232	0.73
21	49,315,351	33,842,718	15,472,633	0.72
22	48,786,459	31,599,990	17,186,469	0.68
23	48,694,058	32,165,134	16,528,924	0.67
24	48,629,800	32,050,205	16,579,595	0.66
25	48,189,182	33,784,997	14,404,185	0.67
26	48,550,628	34,801,900	13,748,728	0.69
27	48,633,762	35,841,835	12,791,927	0.72
28	48,708,582	35,842,394	12,866,188	0.73
29	48,618,121	36,527,241	12,090,880	0.74
30	48,154,857	36,556,560	11,598,297	0.75
元	48,966,122	36,725,443	12,240,679	0.75
2	50,213,506	37,877,644	12,335,862	0.75
3	51,877,686	36,874,664	15,003,022	0.74
4	53,225,840	38,579,778	14,646,062	0.73

財政状況（決算カード）より

(9) 年度別市税調定額・収納率推移（国民健康保険税除く）

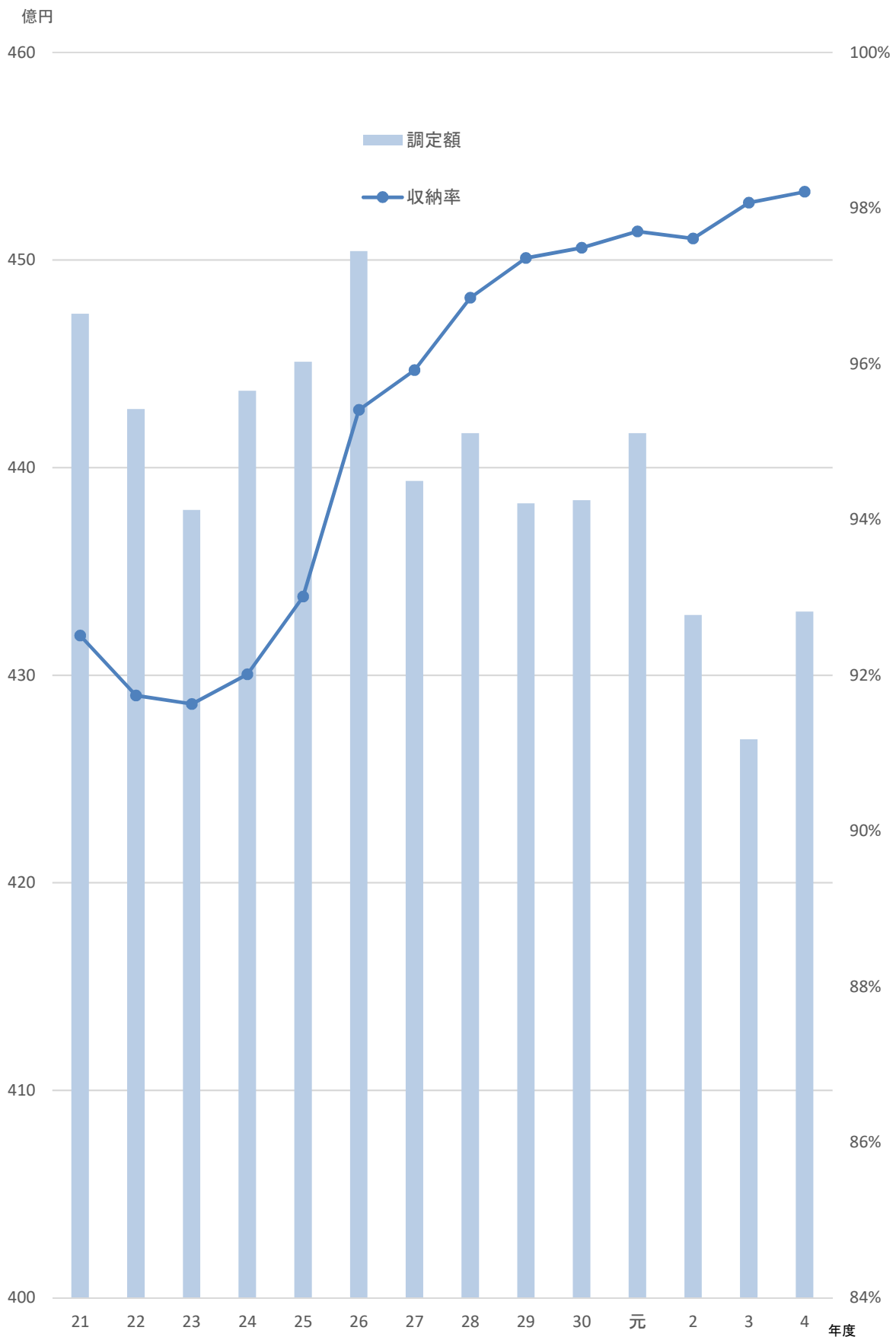

(10) 令和4年度市税決算額

税目	区分	予 算 額	調 定 額	収 入 済 額
市 民 税		20,160,015,000	20,243,166,581	19,901,819,164
個 人		16,544,722,000	16,770,448,795	16,461,530,025
現 年 分		16,400,566,000	16,468,248,341	16,359,822,084
滞 納 繰 越 分		144,156,000	302,200,454	101,707,941
法 人		3,615,293,000	3,472,717,786	3,440,289,139
現 年 分		3,600,722,000	3,444,511,700	3,434,602,868
滞 納 繰 越 分		14,571,000	28,206,086	5,686,271
固 定 資 産 税		17,591,887,000	17,936,670,506	17,574,872,106
純 固 定 資 産 税		17,392,694,000	17,737,476,706	17,375,678,306
現 年 分		17,248,208,000	17,361,241,800	17,245,783,433
滞 納 繰 越 分		144,486,000	376,234,906	129,894,873
交付金及び納付金		199,193,000	199,193,800	199,193,800
軽 自 動 車 税		752,035,000	792,498,777	764,672,824
現 年 分		743,409,000	767,567,100	758,667,700
種 別 割		700,910,000	706,798,900	697,899,500
環 境 性 能 割		42,499,000	60,768,200	60,768,200
滞 納 繰 越 分		8,626,000	24,931,677	6,005,124
市 た ば こ 税		1,854,680,000	2,051,976,689	2,051,976,689
現 年 分		1,854,680,000	2,051,976,689	2,051,976,689
滞 納 繰 越 分		0	0	0
特 別 土 地 保 有 税		0	0	0
現 年 分		0	0	0
滞 納 繰 越 分		0	0	0
入 湯 税		35,547,000	46,258,715	46,258,715
現 年 分		35,547,000	46,258,715	46,258,715
滞 納 繰 越 分		0	0	0
都 市 計 画 税		2,334,309,000	2,235,867,347	2,190,192,040
現 年 分		2,316,083,000	2,188,331,600	2,173,778,610
滞 納 繰 越 分		18,226,000	47,535,747	16,413,430
市 税 合 計		42,728,473,000	43,306,438,615	42,529,791,538
現 年 分		42,398,408,000	42,527,329,745	42,270,083,899
滞 納 繰 越 分		330,065,000	779,108,870	259,707,639

(単位：円・%)

還付未済額	不納欠損額	収入未済額	収入歩合
15,514,101	27,133,548	329,727,970	98.31
13,209,501	17,053,852	305,074,419	98.16
12,925,695	689,651	120,662,301	99.34
283,806	16,364,201	184,412,118	33.66
2,304,600	10,079,696	24,653,551	99.07
2,304,600	365,436	11,847,996	99.71
0	9,714,260	12,805,555	20.16
8,482,058	24,339,610	345,940,848	97.98
8,482,058	24,339,610	345,940,848	97.96
8,372,919	5,463,347	118,367,939	99.33
109,139	18,876,263	227,572,909	34.52
0	0	0	100.00
120,800	2,752,791	25,193,962	96.49
87,100	33,800	8,952,700	98.84
87,100	33,800	8,952,700	98.74
0	0	0	100.00
33,700	2,718,991	16,241,262	24.09
0	0	0	100.00
0	0	0	100.00
0	0	0	-
0	0	0	-
0	0	0	-
0	0	0	-
0	0	0	100.00
0	0	0	100.00
0	0	0	-
1,069,142	3,068,573	43,675,876	97.96
1,055,381	688,453	14,919,918	99.33
13,761	2,380,120	28,755,958	34.53
25,186,101	57,294,522	744,538,656	98.21
24,745,695	7,240,687	274,750,854	99.40
440,406	50,053,835	469,787,802	33.33

(11) 組織 (令和5年度)

