H28年６月作成

【別紙】

ロジックモデルシート（平成27年度実績評価）

施策コード	25	施策名	雇用の創出	小施策主管課名	立地創業支援室
小施策コード	25-1	小施策名	企業の誘致		

事業名 / 事業概要等

①企業誘致推進事業

【事業概要】 新たな雇用創出と，地域の産業振興及び活性化を目的として，県及び盛岡広域市町と連携し，首都圏を中心とした県外企業などに，市内への新規立地を誘導するため，企業等を訪問するとともに情報を収集するなどの企業誘致活動を行う。

【事業費】 1,291千円

【事業担当課】 立地創業支援室

【実施内容】
・企業誘致関連イベントへの出展
・企業立地セミナーの開催
・首長，担当者企業誘致研修会の開催
・在京盛岡広域産業人会との連携推進

【進捗状況】 27.7.21東京ガーデンパレスにて在京盛岡広域産業人会総会・セミナーを開催。88名が参加。
27.11.9マリオスにて盛岡広域首長，担当者研修会を実施。39名が参加。
28.2.10ホテルグランパレス（東京）にて盛岡広域企業立地セミナーを開催。73社，146名が参

②産業等用地企業立地促進事業費補助金

【事業概要】 市内への新規立地や事業拡充など一定要件を満たした事業所に対し補助金を交付する。

【事業費】 0千円

【事業担当課】 立地創業支援室

【実施内容】 ・補助金業務

【進捗状況】 補助金交付要件に該当する固定資産投資及び雇用を行った事業者がなく，交付実績がなかった。

③雇用奨励補助金

【事業概要】 工場等の新設・拡充に伴い，市が定める人数以上の雇用など一定要件を満たした事業所に対し補助金を交付する。

【事業費】 0千円

【事業担当課】 立地創業支援室

【実施内容】 ・補助金業務

【進捗状況】 補助金交付要件に該当する固定資産投資及び雇用を行った事業者がなく，交付実績がなかった。

④情報関連企業立地促進事業補助金

【事業概要】 市が定めるIT関連業種において，市内に新規立地し一定数以上の新規雇用が図られた場合に，雇用奨励金を交付するほか通信回線使用料又は事業所賃借料の一定以内の額を補助する。

【事業費】 4,682千円

【事業担当課】 立地創業支援室

【実施内容】 ・補助金業務

【進捗状況】 補助金交付が予定されていた6社全てが，新規雇用者の人数要件を満たすことができず，交付実績が0円となった。

⑤

【事業概要】

【事業費】

【事業担当課】

【実施内容】

【進捗状況】

⑥

【事業概要】

【事業費】

【事業担当課】

【実施内容】

【進捗状況】

活動 …… 結果 …… 目指す成果

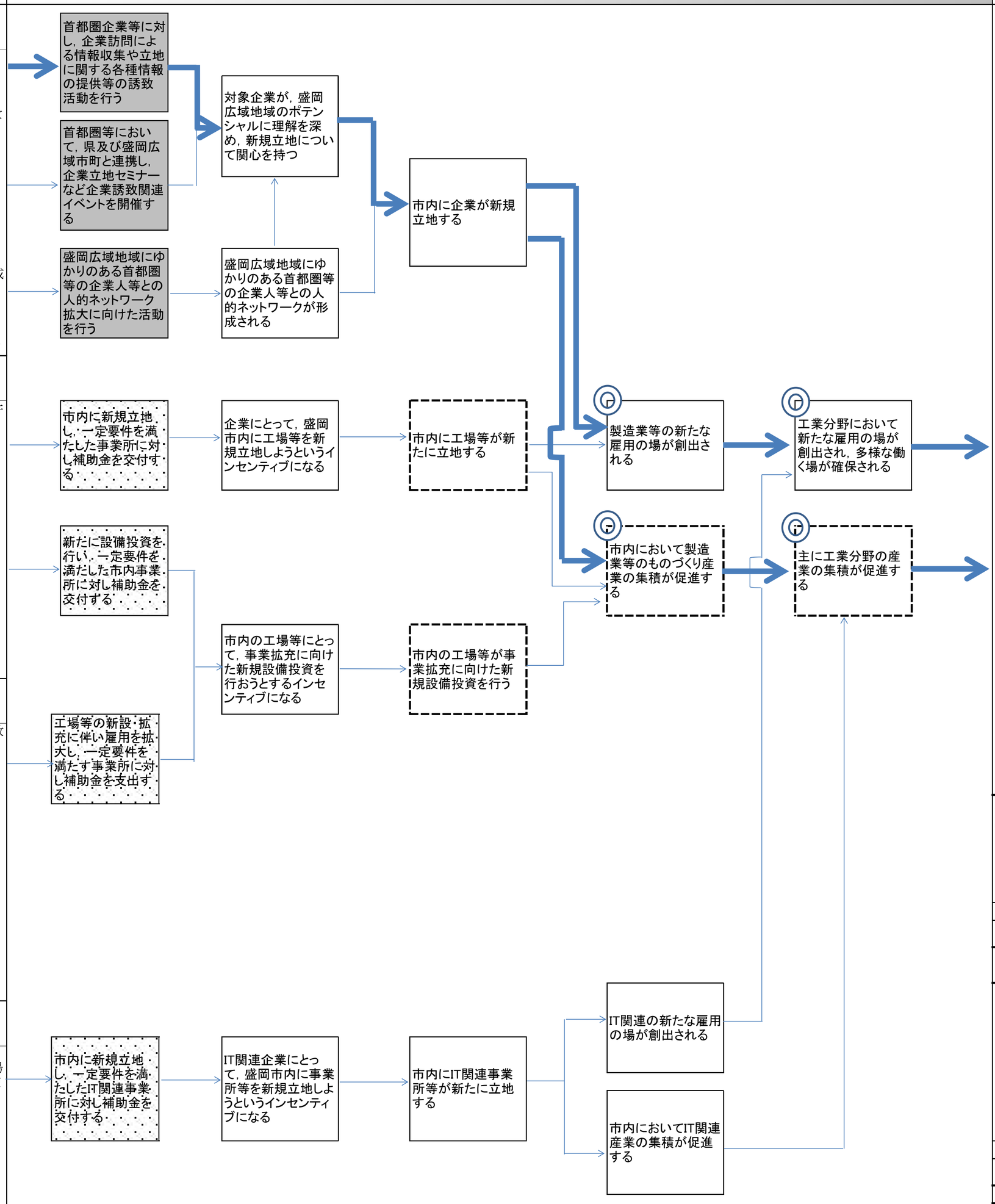

小施策

【対象】
企業

【意図】
市内に事業所を立地してもらう

【成果指標・実績値・目標値】

A
誘致企業数

（単位　社）

H27	H31	H36
42	46	56

B

（単位　）

H27	H31	H36

C

（単位　）

H27	H31	H36