

## 第2編 結果の概要

### 1 出生

令和元年の盛岡市の出生数は、2,004人で前年より72人減少した。出生率（人口千対）は6.9で前年の7.1を下回った。

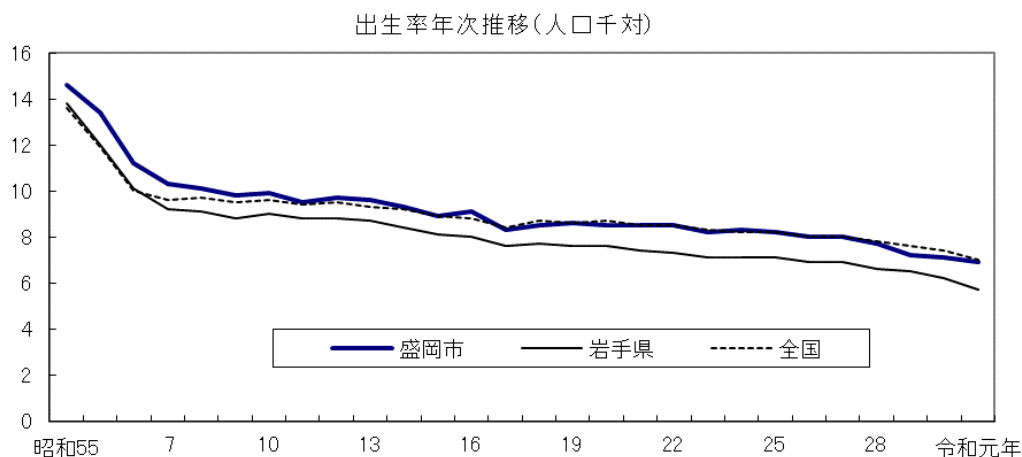

| 年次   |       | 出生数   |        |           | 出生率（人口千対） |      |      |
|------|-------|-------|--------|-----------|-----------|------|------|
|      |       | 盛岡市   | 岩手県    | 全国        | 盛岡市       | 岩手県  | 全国   |
| 1980 | 昭和55年 | 3,345 | 19,638 | 1,576,889 | 14.6      | 13.8 | 13.6 |
| 85   | 60    | 3,157 | 17,232 | 1,431,577 | 13.4      | 12.0 | 11.9 |
| 1990 | 平成2年  | 2,647 | 14,254 | 1,221,585 | 11.2      | 10.1 | 10.0 |
| 95   | 7     | 2,964 | 13,021 | 1,187,064 | 10.3      | 9.2  | 9.6  |
| 96   | 8     | 2,896 | 12,845 | 1,206,555 | 10.1      | 9.1  | 9.7  |
| 97   | 9     | 2,815 | 12,423 | 1,191,665 | 9.8       | 8.8  | 9.5  |
| 98   | 10    | 2,850 | 12,778 | 1,203,147 | 9.9       | 9.0  | 9.6  |
| 99   | 11    | 2,741 | 12,420 | 1,177,669 | 9.5       | 8.8  | 9.4  |
| 2000 | 12    | 2,802 | 12,410 | 1,190,547 | 9.7       | 8.8  | 9.5  |
| 01   | 13    | 2,760 | 12,272 | 1,170,662 | 9.6       | 8.7  | 9.3  |
| 02   | 14    | 2,692 | 11,862 | 1,153,855 | 9.3       | 8.4  | 9.2  |
| 03   | 15    | 2,578 | 11,376 | 1,123,610 | 8.9       | 8.1  | 8.9  |
| 04   | 16    | 2,626 | 11,167 | 1,110,721 | 9.1       | 8.0  | 8.8  |
| 05   | 17    | 2,393 | 10,545 | 1,062,530 | 8.3       | 7.6  | 8.4  |
| 06   | 18    | 2,558 | 10,556 | 1,092,674 | 8.5       | 7.7  | 8.7  |
| 07   | 19    | 2,571 | 10,344 | 1,089,818 | 8.6       | 7.6  | 8.6  |
| 08   | 20    | 2,529 | 10,223 | 1,091,156 | 8.5       | 7.6  | 8.7  |
| 09   | 21    | 2,545 | 9,904  | 1,070,035 | 8.5       | 7.4  | 8.5  |
| 2010 | 22    | 2,542 | 9,745  | 1,071,304 | 8.5       | 7.3  | 8.5  |
| 11   | 23    | 2,443 | 9,310  | 1,050,806 | 8.2       | 7.1  | 8.3  |
| 12   | 24    | 2,477 | 9,276  | 1,037,231 | 8.3       | 7.1  | 8.2  |
| 13   | 25    | 2,476 | 9,231  | 1,029,816 | 8.2       | 7.1  | 8.2  |
| 14   | 26    | 2,401 | 8,803  | 1,003,539 | 8.0       | 6.9  | 8.0  |
| 15   | 27    | 2,379 | 8,814  | 1,005,677 | 8.0       | 6.9  | 8.0  |
| 16   | 28    | 2,289 | 8,341  | 976,978   | 7.7       | 6.6  | 7.8  |
| 17   | 29    | 2,245 | 8,175  | 946,065   | 7.6       | 6.5  | 7.6  |
| 18   | 30    | 2,076 | 7,615  | 918,400   | 7.1       | 6.1  | 7.4  |
| 19   | 令和元年  | 2,004 | 6,974  | 865,239   | 6.9       | 5.7  | 7.0  |

## 2 合計特殊出生率

令和元年の盛岡市の合計特殊出生率は1.40で、全国の1.36を上回っているが、岩手県の1.53を下回っている。

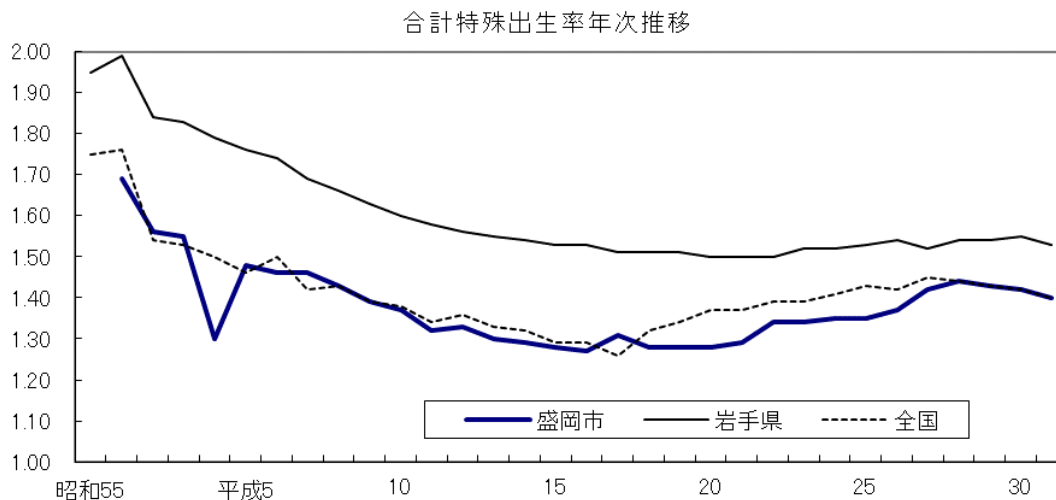

| 年次   |       | 合計特殊出生率 |      |      |
|------|-------|---------|------|------|
|      |       | 盛岡市     | 岩手県  | 全国   |
| 1980 | 昭和55年 | …       | 1.95 | 1.75 |
| 85   | 60    | 1.69    | 1.99 | 1.76 |
| 1990 | 平成2年  | 1.56    | 1.84 | 1.54 |
| 95   | 7     | 1.46    | 1.69 | 1.42 |
| 96   | 8     | 1.43    | 1.66 | 1.43 |
| 97   | 9     | 1.39    | 1.63 | 1.39 |
| 98   | 10    | 1.37    | 1.60 | 1.38 |
| 99   | 11    | 1.32    | 1.58 | 1.34 |
| 2000 | 12    | 1.33    | 1.56 | 1.36 |
| 01   | 13    | 1.30    | 1.55 | 1.33 |
| 02   | 14    | 1.29    | 1.54 | 1.32 |
| 03   | 15    | 1.28    | 1.53 | 1.29 |
| 04   | 16    | 1.27    | 1.53 | 1.29 |
| 05   | 17    | 1.31    | 1.51 | 1.26 |
| 06   | 18    | 1.28    | 1.51 | 1.32 |
| 07   | 19    | 1.28    | 1.51 | 1.34 |
| 08   | 20    | 1.28    | 1.50 | 1.37 |
| 09   | 21    | 1.29    | 1.50 | 1.37 |
| 2010 | 22    | 1.34    | 1.50 | 1.39 |
| 11   | 23    | 1.34    | 1.52 | 1.39 |
| 12   | 24    | 1.35    | 1.52 | 1.41 |
| 13   | 25    | 1.35    | 1.53 | 1.43 |
| 14   | 26    | 1.37    | 1.54 | 1.42 |
| 15   | 27    | 1.42    | 1.52 | 1.45 |
| 16   | 28    | 1.44    | 1.54 | 1.44 |
| 17   | 29    | 1.43    | 1.54 | 1.43 |
| 18   | 30    | 1.42    | 1.55 | 1.42 |
| 19   | 令和元年  | 1.40    | 1.53 | 1.36 |

資料：盛岡市，岩手県は県「保健福祉年報」，全国は厚生労働省「人口動態統計」

注：1) 昭和55年の盛岡市の合計特殊出生率については，市町村別の資料がないため不明とした。

2) 盛岡市及び岩手県の合計特殊出生率の算出には，出生数について5年間の平均値を用いた。

### 3 死亡

令和元年の盛岡市の死亡数は、3,130人で前年の3,087人より43人増加し、死亡率（人口千対）は、10.7と前年の10.5を上回った。

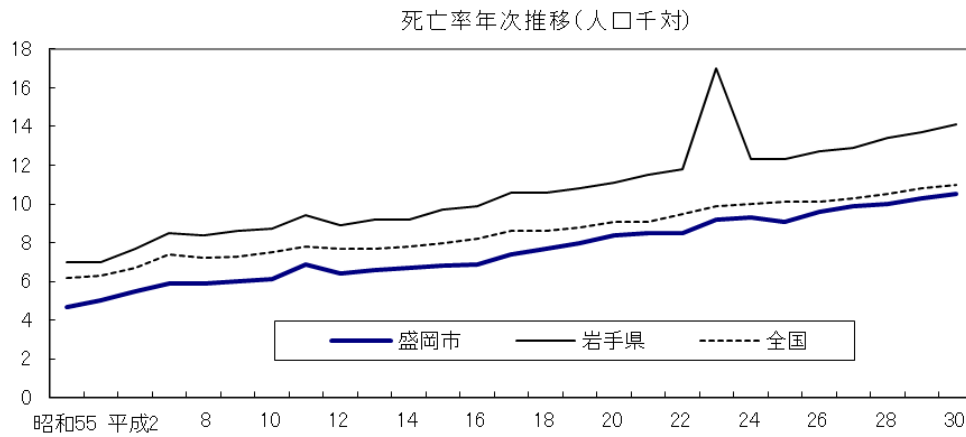

| 年次   |       | 死亡数   |        |           | 死亡率（人口千対） |      |      |
|------|-------|-------|--------|-----------|-----------|------|------|
|      |       | 盛岡市   | 岩手県    | 全国        | 盛岡市       | 岩手県  | 全国   |
| 1980 | 昭和55年 | 1,080 | 9,892  | 722,801   | 4.7       | 7.0  | 6.2  |
| 85   | 60    | 1,174 | 10,073 | 752,283   | 5.0       | 7.0  | 6.3  |
| 1990 | 平成2年  | 1,293 | 10,882 | 820,305   | 5.5       | 7.7  | 6.7  |
| 95   | 7     | 1,690 | 12,043 | 922,239   | 5.9       | 8.5  | 7.4  |
| 96   | 8     | 1,694 | 11,870 | 896,211   | 5.9       | 8.4  | 7.2  |
| 97   | 9     | 1,734 | 12,218 | 913,402   | 6.0       | 8.6  | 7.3  |
| 98   | 10    | 1,753 | 12,376 | 936,484   | 6.1       | 8.7  | 7.5  |
| 99   | 11    | 1,984 | 13,364 | 982,031   | 6.9       | 9.4  | 7.8  |
| 2000 | 12    | 1,843 | 12,517 | 961,653   | 6.4       | 8.9  | 7.7  |
| 01   | 13    | 1,905 | 13,039 | 970,331   | 6.6       | 9.2  | 7.7  |
| 02   | 14    | 1,924 | 12,941 | 982,379   | 6.7       | 9.2  | 7.8  |
| 03   | 15    | 1,945 | 13,574 | 1,014,951 | 6.8       | 9.7  | 8.0  |
| 04   | 16    | 1,985 | 13,757 | 1,028,602 | 6.9       | 9.9  | 8.2  |
| 05   | 17    | 2,128 | 14,638 | 1,083,796 | 7.4       | 10.6 | 8.6  |
| 06   | 18    | 2,312 | 14,552 | 1,084,450 | 7.7       | 10.6 | 8.6  |
| 07   | 19    | 2,384 | 14,768 | 1,108,334 | 8.0       | 10.8 | 8.8  |
| 08   | 20    | 2,501 | 15,026 | 1,142,407 | 8.4       | 11.1 | 9.1  |
| 09   | 21    | 2,524 | 15,410 | 1,141,865 | 8.5       | 11.5 | 9.1  |
| 2010 | 22    | 2,526 | 15,756 | 1,197,012 | 8.5       | 11.8 | 9.5  |
| 11   | 23    | 2,769 | 22,335 | 1,253,066 | 9.2       | 17.0 | 9.9  |
| 12   | 24    | 2,798 | 16,072 | 1,256,359 | 9.3       | 12.3 | 10.0 |
| 13   | 25    | 2,723 | 15,969 | 1,268,436 | 9.1       | 12.3 | 10.1 |
| 14   | 26    | 2,887 | 16,274 | 1,273,004 | 9.6       | 12.7 | 10.1 |
| 15   | 27    | 2,945 | 16,502 | 1,290,444 | 9.9       | 12.9 | 10.3 |
| 16   | 28    | 2,968 | 16,959 | 1,307,748 | 10.0      | 13.4 | 10.5 |
| 17   | 29    | 3,050 | 17,232 | 1,340,397 | 10.3      | 13.7 | 10.8 |
| 18   | 30    | 3,087 | 17,390 | 1,362,470 | 10.5      | 14.1 | 11.0 |
| 19   | 令和元年  | 3,130 | 17,826 | 1,381,093 | 10.7      | 14.6 | 11.2 |

#### 4 主な死因別死亡率（人口10万対）

令和元年の盛岡市の主要死因の死亡率は、悪性新生物（がん）、心疾患、脳血管疾患の3大生活習慣病による死亡者数の割合が約55パーセントを占めている。（参照 P34）

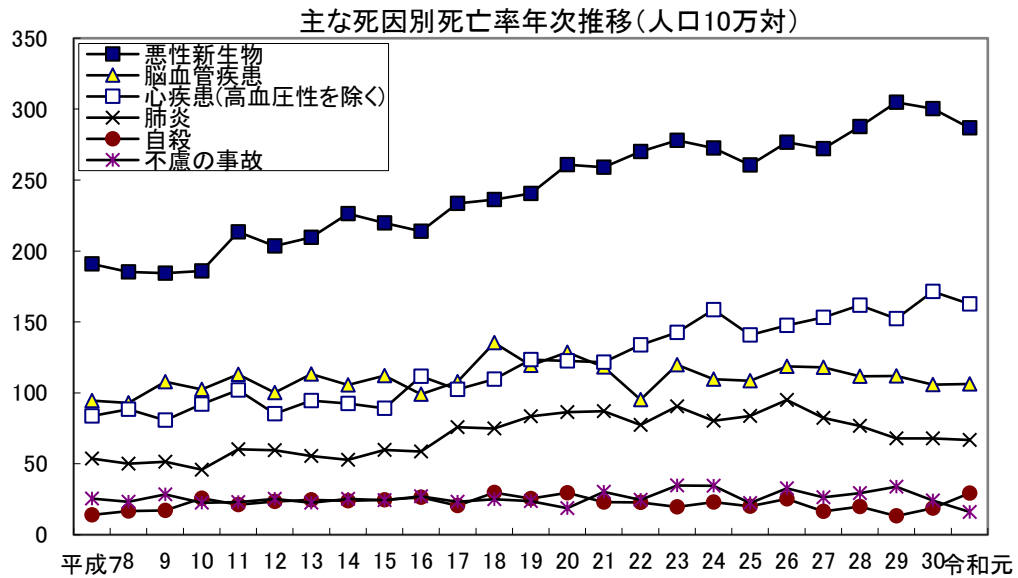

| 年次   |      | 悪性新生物 | 心疾患(高血圧性を除く) | 脳血管疾患 | 肺炎   | 不慮の事故 | 自殺   |
|------|------|-------|--------------|-------|------|-------|------|
| 1995 | 平成7年 | 190.9 | 83.8         | 94.6  | 53.8 | 25.5  | 14.0 |
| 96   | 8    | 185.2 | 88.4         | 92.9  | 50.1 | 23.3  | 16.7 |
| 97   | 9    | 184.4 | 80.7         | 107.9 | 51.5 | 28.5  | 17.1 |
| 98   | 10   | 185.9 | 92.1         | 102.5 | 45.9 | 22.6  | 25.7 |
| 99   | 11   | 213.5 | 101.9        | 113.0 | 60.2 | 22.9  | 21.2 |
| 2000 | 12   | 203.6 | 85.2         | 100.1 | 59.5 | 25.3  | 23.5 |
| 01   | 13   | 209.6 | 94.6         | 113.3 | 55.4 | 22.5  | 24.6 |
| 02   | 14   | 226.3 | 92.5         | 105.7 | 52.7 | 25.3  | 23.9 |
| 03   | 15   | 219.7 | 89.2         | 112.1 | 59.7 | 24.3  | 24.6 |
| 04   | 16   | 213.9 | 111.8        | 99.0  | 58.7 | 27.1  | 26.4 |
| 05   | 17   | 233.6 | 102.4        | 107.9 | 75.9 | 23.3  | 20.5 |
| 06   | 18   | 236.2 | 109.6        | 135.3 | 75.0 | 25.0  | 29.7 |
| 07   | 19   | 240.6 | 123.4        | 119.4 | 83.4 | 23.7  | 25.4 |
| 08   | 20   | 260.8 | 122.5        | 128.6 | 86.4 | 18.7  | 29.5 |
| 09   | 21   | 259.1 | 121.7        | 118.3 | 87.2 | 30.2  | 23.1 |
| 2010 | 22   | 270.2 | 133.7        | 95.2  | 77.4 | 24.5  | 22.8 |
| 11   | 23   | 278.1 | 142.5        | 119.8 | 90.5 | 34.7  | 19.7 |
| 12   | 24   | 272.6 | 158.6        | 109.6 | 80.3 | 34.5  | 23.0 |
| 13   | 25   | 260.5 | 140.7        | 108.5 | 83.8 | 22.3  | 20.0 |
| 14   | 26   | 276.6 | 147.6        | 118.6 | 95.0 | 30.7  | 24.7 |
| 15   | 27   | 272.1 | 153.2        | 117.9 | 82.3 | 26.5  | 16.5 |
| 16   | 28   | 287.8 | 161.8        | 111.6 | 76.8 | 29.3  | 19.9 |
| 17   | 29   | 304.8 | 152.2        | 112.0 | 68.0 | 33.8  | 13.2 |
| 18   | 30   | 300.3 | 171.4        | 105.8 | 68.0 | 24.1  | 18.7 |
| 19   | 令和元年 | 286.8 | 162.7        | 106.3 | 66.7 | 29.4  | 16.1 |

## 5 自然増加

令和元年の盛岡市の出生数と死亡数の差である自然増加数は、-1,126人で前年の-1,011人より115人減少した。また、自然増加率（人口千対）は、-3.8となった。

自然増加率推移(人口千対)

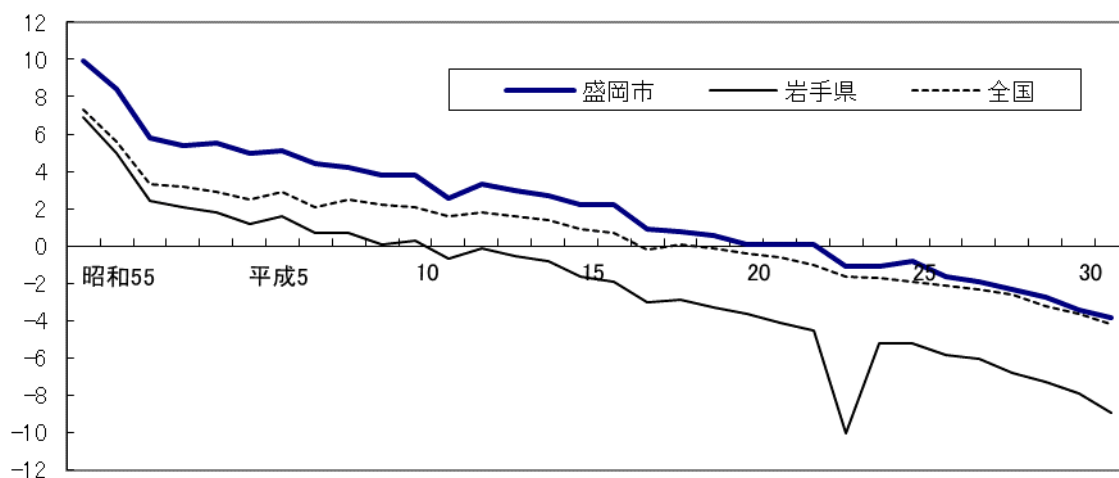

| 年次   |       | 自然増加数（人） |          |           | 自然増加率（人口千対） |       |       |
|------|-------|----------|----------|-----------|-------------|-------|-------|
|      |       | 盛岡市      | 岩手県      | 全国        | 盛岡市         | 岩手県   | 全国    |
| 1980 | 昭和55年 | 2,265    | 9,746    | 854,088   | 9.9         | 6.9   | 7.3   |
| 85   | 60    | 1,983    | 7,159    | 679,294   | 8.4         | 5.0   | 5.6   |
| 1990 | 平成2年  | 1,354    | 3,372    | 401,280   | 5.8         | 2.4   | 3.3   |
| 95   | 7     | 1,274    | 978      | 264,925   | 4.4         | 0.7   | 2.1   |
| 96   | 8     | 1,202    | 975      | 310,344   | 4.2         | 0.7   | 2.5   |
| 97   | 9     | 1,081    | 205      | 278,263   | 3.8         | 0.1   | 2.2   |
| 98   | 10    | 1,097    | 402      | 266,663   | 3.8         | 0.3   | 2.1   |
| 99   | 11    | 757      | △ 944    | 195,638   | 2.6         | △ 0.7 | 1.6   |
| 2000 | 12    | 959      | △ 107    | 228,894   | 3.3         | △ 0.1 | 1.8   |
| 01   | 13    | 855      | △ 767    | 200,331   | 3.0         | △ 0.5 | 1.6   |
| 02   | 14    | 768      | △ 1,079  | 171,476   | 2.7         | △ 0.8 | 1.4   |
| 03   | 15    | 633      | △ 2,198  | 108,659   | 2.2         | △ 1.6 | 0.9   |
| 04   | 16    | 641      | △ 2,590  | 82,119    | 2.2         | △ 1.9 | 0.7   |
| 05   | 17    | 265      | △ 4,093  | △ 21,266  | 0.9         | △ 3.0 | △ 0.2 |
| 06   | 18    | 246      | △ 3,996  | 8,224     | 0.8         | △ 2.9 | 0.1   |
| 07   | 19    | 187      | △ 4,424  | △ 18,516  | 0.6         | △ 3.3 | △ 0.1 |
| 08   | 20    | 28       | △ 4,803  | △ 51,251  | 0.1         | △ 3.6 | △ 0.4 |
| 09   | 21    | 21       | △ 5,506  | △ 71,830  | 0.1         | △ 4.1 | △ 0.6 |
| 2010 | 22    | 16       | △ 6,011  | △ 125,708 | 0.1         | △ 4.5 | △ 1.0 |
| 11   | 23    | △ 326    | △ 13,025 | △ 202,260 | △ 1.1       | △ 9.9 | △ 1.6 |
| 12   | 24    | △ 321    | △ 6,796  | △ 219,128 | △ 1.1       | △ 5.2 | △ 1.7 |
| 13   | 25    | △ 247    | △ 6,738  | △ 238,620 | △ 0.8       | △ 5.2 | △ 1.9 |
| 14   | 26    | △ 486    | △ 7,471  | △ 269,465 | △ 1.6       | △ 5.8 | △ 2.1 |
| 15   | 27    | △ 566    | △ 7,688  | △ 284,767 | △ 1.9       | △ 6.0 | △ 2.3 |
| 16   | 28    | △ 679    | △ 8,618  | △ 330,770 | △ 2.3       | △ 6.8 | △ 2.6 |
| 17   | 29    | △ 805    | △ 9,057  | △ 394,332 | △ 2.7       | △ 7.3 | △ 3.2 |
| 18   | 30    | △ 1,011  | △ 9,775  | △ 444,070 | △ 3.4       | △ 7.9 | △ 3.6 |
| 19   | 令和元年  | △ 1,126  | △ 10,852 | △ 515,854 | △ 3.8       | △ 8.9 | △ 4.2 |

## 6 死産

死産数は、50胎で前年の44胎より6胎減少（参照P19）し、それに伴い、死産率（出産（出生＋死産）千対）は、24.3で前年の20.7を上回った。死産率の内訳は、自然死産率は、10.2で前年の11.3を下回り、人工死産率は、14.1で前年の9.4を上回った。

自然死産・人工死産率年次推移(出産千対)

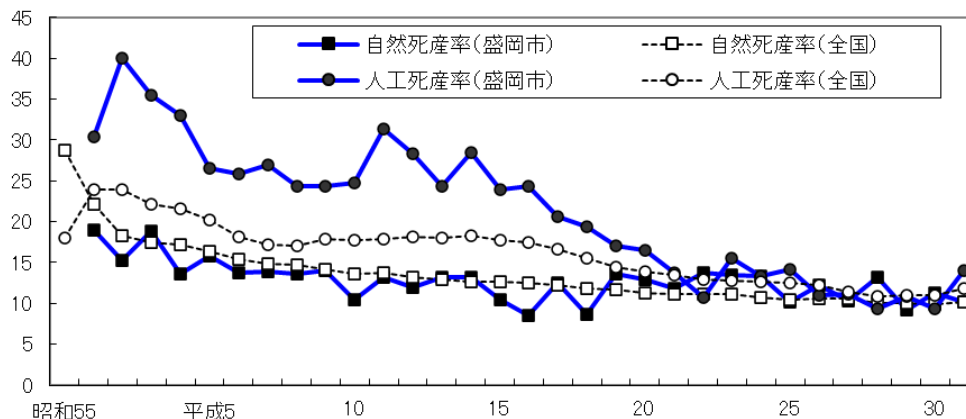

| 年次   |       | 自然死産率（出産千対） |      |      | 人工死産率（出産千対） |      |      |
|------|-------|-------------|------|------|-------------|------|------|
|      |       | 盛岡市         | 岩手県  | 全国   | 盛岡市         | 岩手県  | 全国   |
| 1980 | 昭和55年 | …           | 23.0 | 28.8 | …           | 30.1 | 18.0 |
| 85   | 60    | 19.0        | 20.3 | 22.1 | 30.4        | 30.2 | 23.9 |
| 1990 | 平成2年  | 15.3        | 15.8 | 18.3 | 40.0        | 30.6 | 23.9 |
| 95   | 7     | 13.9        | 16.2 | 14.9 | 26.9        | 21.7 | 17.2 |
| 96   | 8     | 13.6        | 13.7 | 14.7 | 24.3        | 24.0 | 17.0 |
| 97   | 9     | 14.0        | 16.9 | 14.2 | 24.3        | 25.8 | 17.9 |
| 98   | 10    | 10.5        | 12.7 | 13.6 | 24.7        | 23.0 | 17.8 |
| 99   | 11    | 13.2        | 13.1 | 13.7 | 31.4        | 23.9 | 17.9 |
| 2000 | 12    | 12.0        | 12.3 | 13.2 | 28.4        | 24.9 | 18.1 |
| 01   | 13    | 13.2        | 13.4 | 13.0 | 24.4        | 23.8 | 18.0 |
| 02   | 14    | 13.2        | 14.8 | 12.7 | 28.5        | 25.4 | 18.3 |
| 03   | 15    | 10.5        | 14.4 | 12.6 | 24.0        | 21.9 | 17.8 |
| 04   | 16    | 8.5         | 14.9 | 12.5 | 24.3        | 23.1 | 17.5 |
| 05   | 17    | 12.5        | 14.0 | 12.3 | 20.6        | 19.1 | 16.7 |
| 06   | 18    | 8.7         | 12.0 | 11.9 | 19.4        | 19.0 | 15.6 |
| 07   | 19    | 13.6        | 14.5 | 11.7 | 17.0        | 16.6 | 14.5 |
| 08   | 20    | 13.0        | 12.7 | 11.3 | 16.5        | 13.9 | 13.9 |
| 09   | 21    | 11.9        | 12.2 | 11.1 | 13.8        | 13.9 | 13.5 |
| 2010 | 22    | 13.8        | 13.3 | 11.2 | 10.7        | 15.7 | 13.0 |
| 11   | 23    | 13.5        | 11.9 | 11.1 | 15.5        | 14.8 | 12.8 |
| 12   | 24    | 13.4        | 15.1 | 10.8 | 13.4        | 12.5 | 12.6 |
| 13   | 25    | 10.2        | 11.9 | 10.4 | 14.2        | 15.1 | 12.5 |
| 14   | 26    | 12.2        | 13.0 | 10.6 | 11.0        | 10.6 | 12.3 |
| 15   | 27    | 10.3        | 12.6 | 10.6 | 11.1        | 11.3 | 11.4 |
| 16   | 28    | 13.2        | 11.1 | 10.1 | 9.4         | 10.4 | 10.9 |
| 17   | 29    | 9.2         | 7.9  | 10.1 | 10.9        | 11.5 | 11.0 |
| 18   | 30    | 11.3        | 11.4 | 9.9  | 9.4         | 10.7 | 11.0 |
| 19   | 令和元年  | 10.2        | 10.1 | 10.2 | 14.1        | 11.6 | 11.8 |

注：昭和55年の盛岡市の「自然死産率」と「人工死産率」については、市町村別集計の資料がないため不明とした。

## 7 婚姻

婚姻件数は、1,344組で前年の1,289組より55組増加し、婚姻率（人口千対）は、4.6で前年の4.4を上回った。

婚姻率年次推移(人口千対)

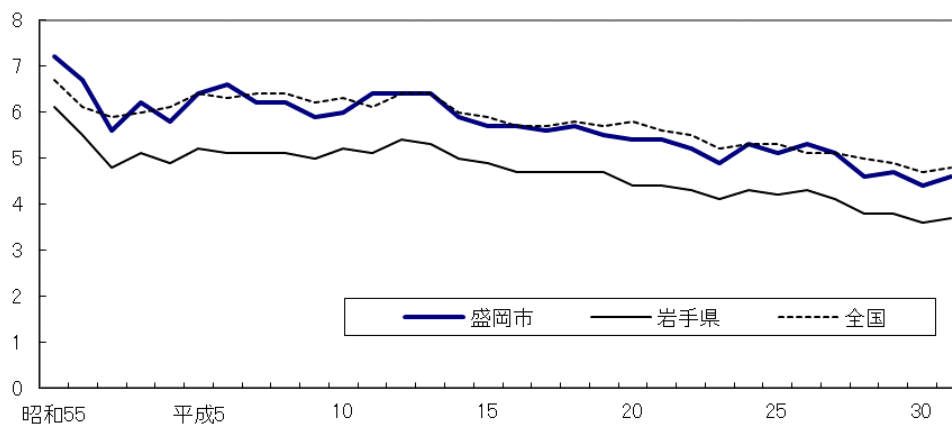

| 年次   |       | 婚姻数   |       |         | 婚姻率（人口千対） |     |     |
|------|-------|-------|-------|---------|-----------|-----|-----|
|      |       | 盛岡市   | 岩手県   | 全国      | 盛岡市       | 岩手県 | 全国  |
| 1980 | 昭和55年 | 1,648 | 8,662 | 774,702 | 7.2       | 6.1 | 6.7 |
| 85   | 60    | 1,575 | 7,838 | 735,850 | 6.7       | 5.5 | 6.1 |
| 1990 | 平成2年  | 1,326 | 6,866 | 722,138 | 5.6       | 4.8 | 5.9 |
| 95   | 7     | 1,788 | 7,179 | 791,888 | 6.2       | 5.1 | 6.4 |
| 96   | 8     | 1,795 | 7,223 | 795,080 | 6.2       | 5.1 | 6.4 |
| 97   | 9     | 1,708 | 7,034 | 775,651 | 5.9       | 5.0 | 6.2 |
| 98   | 10    | 1,736 | 7,303 | 784,595 | 6.0       | 5.2 | 6.3 |
| 99   | 11    | 1,839 | 7,265 | 762,028 | 6.4       | 5.1 | 6.1 |
| 2000 | 12    | 1,835 | 7,671 | 798,138 | 6.4       | 5.4 | 6.4 |
| 01   | 13    | 1,856 | 7,443 | 799,999 | 6.4       | 5.3 | 6.4 |
| 02   | 14    | 1,714 | 7,029 | 757,331 | 5.9       | 5.0 | 6.0 |
| 03   | 15    | 1,648 | 6,790 | 740,191 | 5.7       | 4.9 | 5.9 |
| 04   | 16    | 1,649 | 6,523 | 720,417 | 5.7       | 4.7 | 5.7 |
| 05   | 17    | 1,602 | 6,446 | 714,265 | 5.6       | 4.7 | 5.7 |
| 06   | 18    | 1,698 | 6,458 | 730,971 | 5.7       | 4.7 | 5.8 |
| 07   | 19    | 1,647 | 6,354 | 719,822 | 5.5       | 4.7 | 5.7 |
| 08   | 20    | 1,599 | 6,018 | 726,106 | 5.4       | 4.4 | 5.8 |
| 09   | 21    | 1,624 | 5,900 | 707,734 | 5.4       | 4.4 | 5.6 |
| 2010 | 22    | 1,553 | 5,724 | 700,214 | 5.2       | 4.3 | 5.5 |
| 11   | 23    | 1,480 | 5,344 | 661,895 | 4.9       | 4.1 | 5.2 |
| 12   | 24    | 1,603 | 5,629 | 668,869 | 5.3       | 4.3 | 5.3 |
| 13   | 25    | 1,527 | 5,398 | 660,613 | 5.1       | 4.2 | 5.3 |
| 14   | 26    | 1,588 | 5,482 | 643,749 | 5.3       | 4.3 | 5.1 |
| 15   | 27    | 1,506 | 5,243 | 635,156 | 5.1       | 4.1 | 5.1 |
| 16   | 28    | 1,358 | 4,872 | 620,531 | 4.6       | 3.8 | 5.0 |
| 17   | 29    | 1,382 | 4,775 | 606,866 | 4.7       | 3.8 | 4.9 |
| 18   | 30    | 1,289 | 4,439 | 586,481 | 4.4       | 3.6 | 4.7 |
| 19   | 令和元年  | 1,344 | 4,489 | 599,007 | 4.6       | 3.7 | 4.8 |

## 8 離婚

離婚件数は、446組で前年の462組より3組減少し、離婚率（人口千対）は、1.52で前年の1.57を下回った。

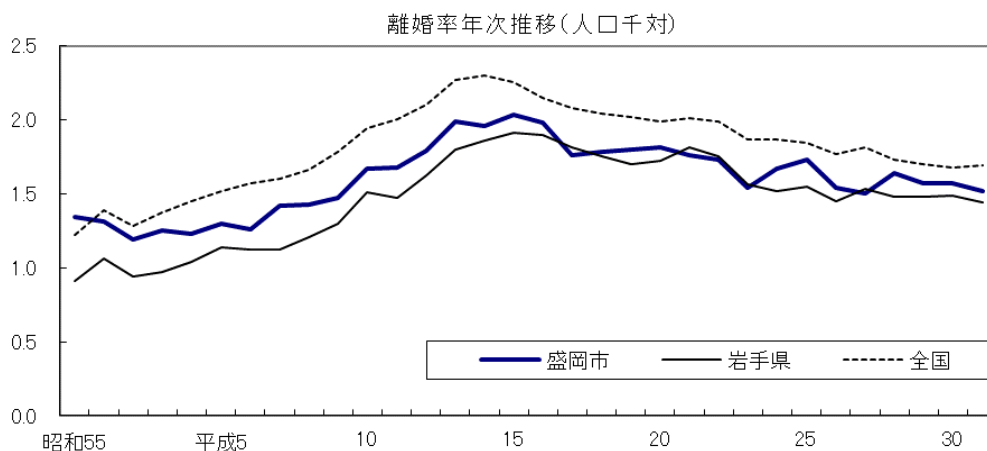

| 年次   |       | 離婚数 |       |         | 離婚率（人口千対） |      |      |
|------|-------|-----|-------|---------|-----------|------|------|
|      |       | 盛岡市 | 岩手県   | 全国      | 盛岡市       | 岩手県  | 全国   |
| 1980 | 昭和55年 | 307 | 1,290 | 141,689 | 1.34      | 0.91 | 1.22 |
| 85   | 60    | 308 | 1,521 | 166,640 | 1.31      | 1.06 | 1.39 |
| 1990 | 平成2年  | 280 | 1,328 | 157,608 | 1.19      | 0.94 | 1.28 |
| 95   | 7     | 407 | 1,590 | 199,016 | 1.42      | 1.12 | 1.60 |
| 96   | 8     | 411 | 1,715 | 206,955 | 1.43      | 1.21 | 1.66 |
| 97   | 9     | 423 | 1,841 | 222,625 | 1.47      | 1.30 | 1.78 |
| 98   | 10    | 480 | 2,136 | 243,183 | 1.67      | 1.51 | 1.94 |
| 99   | 11    | 482 | 2,086 | 250,529 | 1.68      | 1.47 | 2.00 |
| 2000 | 12    | 517 | 2,292 | 264,246 | 1.79      | 1.62 | 2.10 |
| 01   | 13    | 573 | 2,548 | 285,911 | 1.99      | 1.80 | 2.27 |
| 02   | 14    | 565 | 2,619 | 289,836 | 1.96      | 1.86 | 2.30 |
| 03   | 15    | 586 | 2,661 | 283,854 | 2.03      | 1.91 | 2.25 |
| 04   | 16    | 571 | 2,655 | 270,804 | 1.98      | 1.90 | 2.15 |
| 05   | 17    | 505 | 2,506 | 261,917 | 1.76      | 1.81 | 2.08 |
| 06   | 18    | 535 | 2,391 | 257,475 | 1.78      | 1.75 | 2.04 |
| 07   | 19    | 541 | 2,308 | 254,832 | 1.80      | 1.70 | 2.02 |
| 08   | 20    | 540 | 2,323 | 251,136 | 1.81      | 1.72 | 1.99 |
| 09   | 21    | 524 | 2,429 | 253,353 | 1.76      | 1.81 | 2.01 |
| 2010 | 22    | 516 | 2,327 | 251,378 | 1.73      | 1.75 | 1.99 |
| 11   | 23    | 462 | 2,038 | 235,719 | 1.54      | 1.55 | 1.87 |
| 12   | 24    | 500 | 1,975 | 235,406 | 1.67      | 1.52 | 1.87 |
| 13   | 25    | 519 | 2,003 | 231,383 | 1.73      | 1.55 | 1.84 |
| 14   | 26    | 463 | 1,855 | 222,107 | 1.54      | 1.44 | 1.77 |
| 15   | 27    | 447 | 1,956 | 226,215 | 1.50      | 1.53 | 1.81 |
| 16   | 28    | 486 | 1,877 | 216,798 | 1.64      | 1.48 | 1.73 |
| 17   | 29    | 465 | 1,860 | 212,262 | 1.57      | 1.48 | 1.70 |
| 18   | 30    | 462 | 1,843 | 208,333 | 1.57      | 1.49 | 1.68 |
| 19   | 令和元年  | 446 | 1,754 | 208,496 | 1.52      | 1.44 | 1.69 |



