

令和6年度

市 税 の 概 要

盛岡市財政部



市の花ーカキツバタ



市の木ーカツラ



市の鳥ーセキレイ

目 次

総 括

1	盛岡市の概況	
(1)	市域の変遷・位置	1
(2)	人口・世帯数の推移	2
(3)	産業分類別就業者数	3
2	一般会計と市税	
(1)	歳入決算額と各市税の推移	4
(2)	一般会計決算額における市税合計額の割合	4
(3)	市税合計額における各市税の割合	5
(4)	グラフによる一般会計決算額と主要市税の推移	6
(5)	令和6年度一般会計歳入・歳出当初予算	7
(6)	自主財源と依存財源の調べ（令和6年度当初）	8
(7)	令和5年度一般会計歳入・歳出決算額	9
(8)	基準財政需要額・基準財政収入額比較表	10
(9)	年度別市税調定額・収納率推移	11
(10)	令和5年度市税決算額	12
(11)	組織	14

市 民 税

1	年度別市民税調定額の推移	15
2	個人市民税	
(1)	年度別調定額・人員・平均税額の推移	16
(2)	年度別・個人市民税の納税義務者等に関する調べ	18
(3)	年度別・所得割額等に関する調べ	20
(4)	年度別・所得控除額の内訳	22
3	法人市民税	
(1)	年度別・法人市民税の納税義務者等に関する調べ	23
(2)	年度別・納税義務者数及び調定額調べ	24
(3)	年度別・業種別の調定額調べ	26
(4)	年度別・法人区分別の調定額調べ	32

固定資産税

1	年度別固定資産税等の調定額の推移	36
2	固定資産税等の調定内訳の推移	38

3	土地の評価状況	
	(1) 土地の概要の推移	40
	(2) 宅地の用途区分の推移	42
4	家屋の評価状況	
	(1) 家屋の概要の推移	42
	(2) 新築・増築及び滅失家屋の推移	44
	(3) 新築住宅等に対する軽減税額の推移	46
5	償却資産の評価状況	
	(1) 償却資産の概要の推移	48
6	国有資産等所在市町村交付金の推移	
	(1) 交付金	50
7	都市計画税の課税状況の推移	52
8	土地・家屋価格等縦覧帳簿の縦覧及び審査申出件数の推移	54
9	土地・家屋の登記異動件数の推移	55

諸 税

1	年度別調定額の推移	57
2	軽自動車税の調定額の推移	58
3	市たばこ税の調定額の推移	60
4	入湯税の調定額の推移	61
5	入湯客数の推移	61

徴 収

1	年度別収納率の調べ	62
2	年度別滞納処分状況の調べ	63
3	年度別口座振替状況の調べ	64

付 表

1	令和5年度税証明交付件数	66
2	市税の税率	68

盛岡市の市章



盛岡市の市章は、菱(ひし)形二つを直角に交差させたものです。

この紋章は、藩政時代から伝わる陣笠やかごなどにも用いられています。

菱形は南部家が甲斐源氏の一族であったことを表し、一方、折りづるを図案化したようにも見えることから、南部家の紋章である”つる”を象徴しているという説もあります。

市章としての制定時期ははっきりしませんが、1906年に定められた「市吏員用提灯其ノ他ノ徽章ノ件」という規定に、職員用のちょうちんなどにこの紋章を使うように定められています。市旗は1968年11月に正式に定められました。

(市ホームページより)

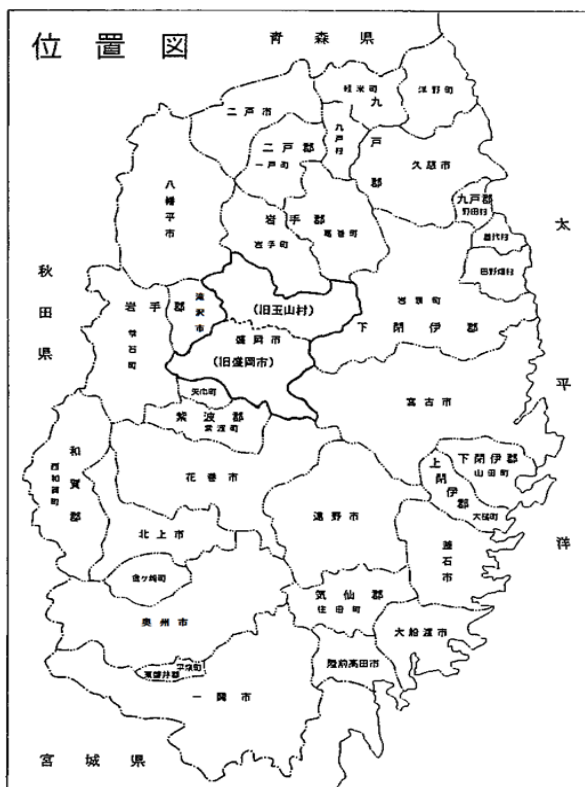

盛岡市広報キャラクター「モリオイ」

総括

1 盛岡市の概況

(1) 市域の変遷・位置

合併・編入年月日	合併・編入市町村	合併・編入面積 (km ²)	合併・編入後の面積 (km ²)
明治22年 4月 1日	盛岡市施行	-	4.47
大正 2年 6月10日	厨川村の一部（盛岡駅付近）	1.09	5.56
昭和 3年 4月 1日	米内村	44.17	49.73
昭和15年 1月 1日	厨川村	21.13	70.86
昭和16年 4月10日	本宮村	9.86	80.72
昭和16年 4月10日	中野村	5.27	85.99
昭和16年 4月10日	浅岸村	133.81	219.80
昭和30年 2月 1日	築川村	134.66	354.46
昭和30年 2月 1日	玉山村の一部（黒石野）	7.88	362.34
昭和30年 2月 1日	滝沢村の一部（牧場）	5.97	368.31
昭和30年 4月 1日	太田村	22.12	390.43
昭和30年10月 1日	雫石町の一部（繫）	17.33	407.76
昭和34年 6月 1日	滝沢村に一部編入	-0.06	407.70
昭和36年 2月 1日	玉山村に一部編入	-8.98	398.72
昭和47年 3月 1日	雫石町との境界一部変更	±0.00	398.72
昭和58年 3月 1日	都南村との境界一部変更	±0.00	398.72
昭和63年10月 1日	国土交通省国土地理院「昭和63年 全国都道府県市町村別面積調」	-	398.83
平成元年10月 1日	国土地理院測量結果	-	398.69
平成 4年 4月 1日	都南村	90.46	489.15
平成18年 1月10日	玉山村	397.32	886.47

市庁の位置	盛岡市内丸1 2番2号 東経141° 09′ 26″ 北緯39° 41′ 58″
-------	--

(2) 人口・世帯数の推移（4月1日現在）

（単位：世帯・人）

年	世帯数	人 口		
		総 数	男	女
25	128,109	299,220	141,672	157,548
26	129,633	299,585	141,804	157,781
27	130,555	298,857	141,454	157,403
28	129,995	296,520	140,595	155,925
29	130,752	295,554	140,102	155,452
30	131,388	293,996	139,269	154,727
元	132,085	292,356	138,464	153,892
2	132,943	290,866	137,801	153,065
3	131,262	288,306	136,148	152,158
4	136,409	286,491	135,208	151,283
5	132,285	284,054	134,030	150,024
6	132,230	280,857	132,552	148,305

※国勢調査人口に基づく推計人口

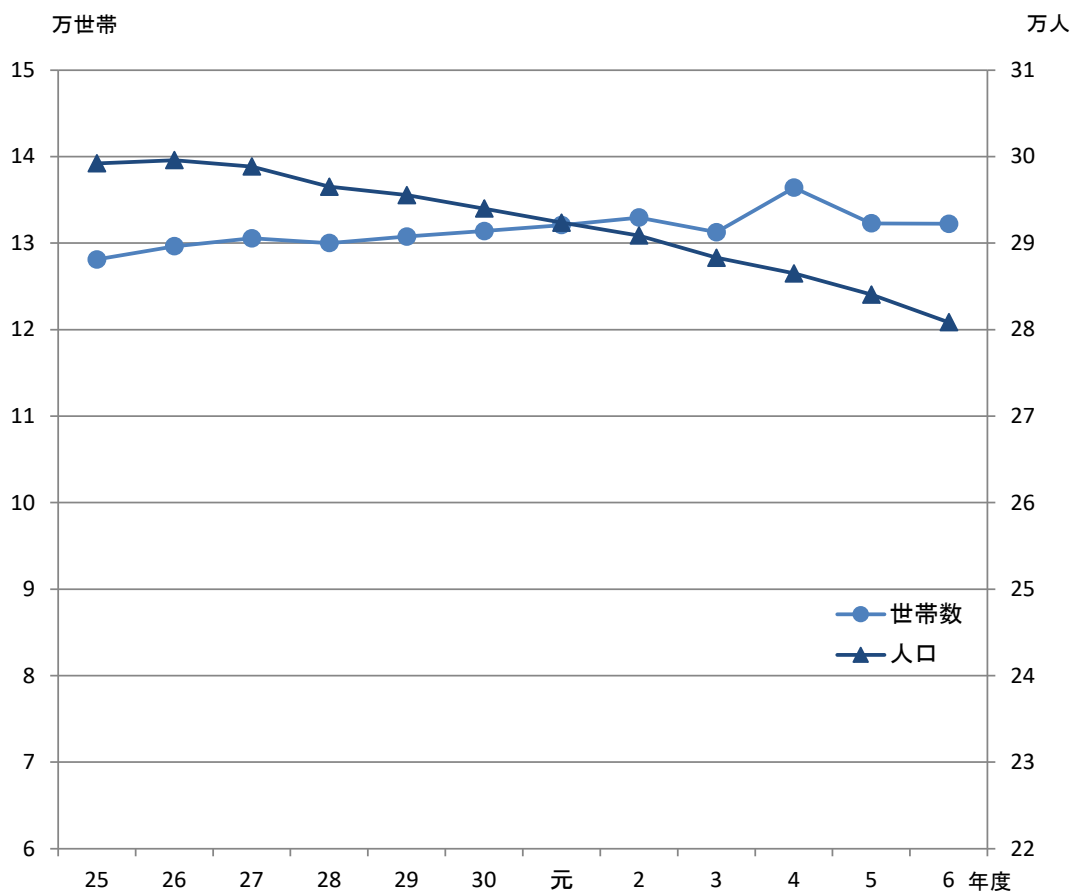

(3) 産業分類別就業者数 (令和2年10月1日現在)

産 業 別	就業者数 (人)		構成比 (%)		増減率 (%)
	平成27年	令和2年	平成27年	令和2年	
全 産 業	143,723	147,174	100	100	2.40
第 1 次 産 業	4,797	4,564	3.34	3.10	△ 4.86
農 業	4,544	4,297	3.16	2.91	△ 5.44
林 業	231	244	0.16	0.17	5.63
漁 業	22	23	0.02	0.02	4.55
第 2 次 産 業	20,013	20,170	13.92	13.70	0.78
鉱業・砕石業・砂利採取業	39	47	0.03	0.03	20.51
建 設 業	10,848	11,270	7.55	7.65	3.89
製 造 業	9,126	8,853	6.35	6.02	△ 2.99
第 3 次 産 業	115,081	122,440	80.07	83.20	6.39
電気・ガス・熱供給水道業	986	1,018	0.69	0.69	3.25
情 報 通 信 業	3,793	4,007	2.64	2.72	5.64
運 輸 業 ・ 郵 便 業	7,721	7,949	5.37	5.40	2.95
卸 売 業 ・ 小 売 業	27,433	28,175	19.09	19.16	2.70
金 融 業 ・ 保 険 業	4,636	4,668	3.23	3.17	0.69
不動産業・物品賃貸業	3,361	3,470	2.34	2.36	3.24
学 術 研 究 ・ 専 門 ・ 技 術 サ ー ビ ス 業	5,020	5,201	3.49	3.53	3.61
宿泊業、飲食サービス業	9,056	9,357	6.30	6.36	3.32
生活関連サービス業、娯楽業	5,684	5,762	3.95	3.92	1.37
医 療 、 福 祉	21,924	24,762	15.25	16.82	12.94
教育、学習支援業	8,795	9,789	6.12	6.65	11.30
複 合 サ ー ビ ス 事 業	911	956	0.63	0.65	4.94
サ ー ビ ス 業 (他に分類されないもの)	8,753	9,828	6.09	6.68	12.28
公 務 (他のサービスに分類されないもの)	7,008	7,498	4.88	5.09	6.99
分 類 不 能	3,832	-	2.67	-	-

出典「平成27年国勢調査結果」(総務省統計局) (<https://www.stat.go.jp/data/kokusei/2015/kekka.html>)

「令和2年国勢調査結果」(総務省統計局) (<https://www.stat.go.jp/data/kokusei/2020/kekka.html>)

2 一般会計と市税

(1) 歳入決算額と各市税の推移

年度	歳入決算額	個人市民税	法人市民税	市たばこ税	軽自動車税	入湯税
17	95,563,143,735	12,287,430,070	4,804,090,881	1,856,166,094	308,178,405	71,799,275
18	102,834,788,116	13,306,618,770	5,445,331,295	1,941,800,048	348,466,508	81,161,625
19	98,486,257,470	15,338,433,358	5,439,398,243	1,906,149,030	363,832,981	70,092,580
20	96,245,352,581	15,337,368,260	5,068,010,785	1,795,418,528	377,545,463	64,535,120
21	109,339,818,663	15,000,550,279	3,891,294,010	1,727,103,677	393,206,877	63,915,730
22	107,026,187,165	14,367,712,105	4,092,332,183	1,779,629,375	403,783,400	58,396,855
23	114,076,554,820	14,009,247,399	3,982,447,090	2,052,047,138	413,274,815	54,899,685
24	110,640,076,248	14,784,924,275	5,145,279,833	2,051,472,972	427,363,703	60,172,405
25	110,010,188,983	15,336,096,555	4,946,753,670	2,290,915,349	442,355,354	55,426,035
26	112,415,002,883	15,764,367,240	5,330,283,469	2,228,025,502	460,855,315	55,015,035
27	114,576,944,896	15,794,865,129	4,848,249,711	2,177,897,023	475,697,728	55,871,560
28	113,036,649,464	16,194,475,133	4,885,676,415	2,111,683,862	570,832,052	55,827,205
29	110,810,908,537	16,440,809,668	4,510,826,146	1,994,665,044	594,291,526	55,576,000
30	112,040,767,242	16,470,231,496	4,716,467,561	1,968,480,250	616,258,541	54,511,930
元	116,961,286,400	16,646,318,653	4,581,534,279	1,972,090,112	649,150,426	58,668,150
2	154,659,480,569	16,737,381,837	3,568,002,801	1,821,530,400	689,976,561	32,971,780
3	139,158,856,789	16,445,084,477	3,760,363,911	1,946,538,273	710,579,179	37,831,535
4	139,345,495,410	16,461,530,025	3,440,289,139	2,051,976,689	764,672,824	46,258,715
5	134,035,159,546	16,577,663,668	3,097,369,529	2,061,867,589	782,021,918	54,445,850

(2) 一般会計決算額における市税合計額の割合

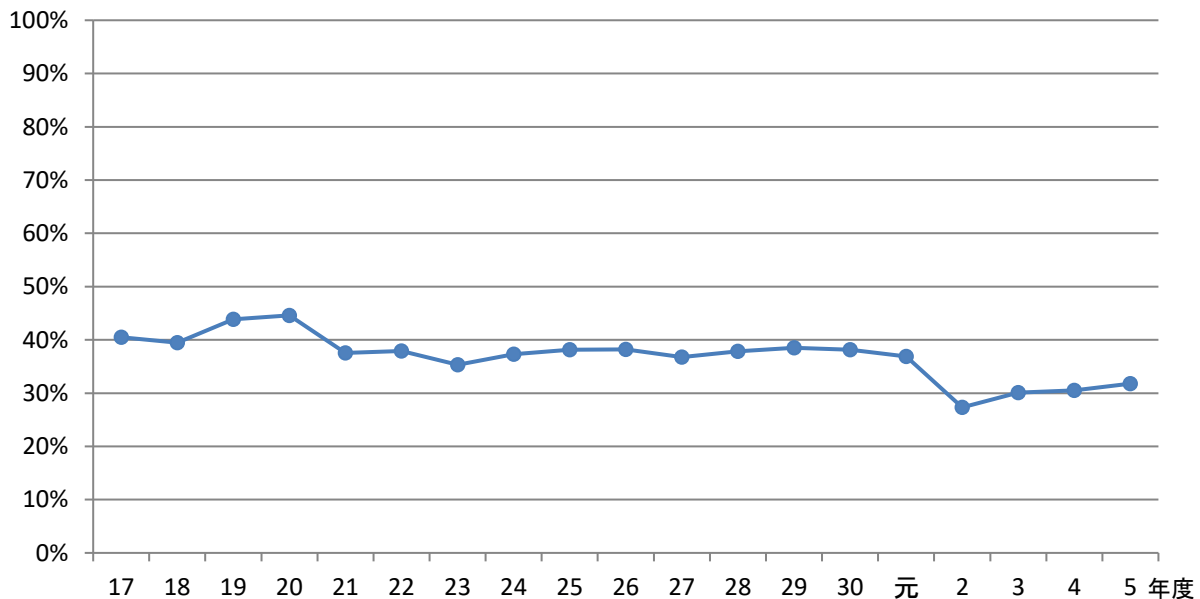

(単位：円)

固定資産税	都市計画税	特別土地保有税	市税合計	歳入に占める割合
17,010,443,656	2,338,939,340	0	38,677,047,721	40.5%
17,202,030,877	2,248,685,350	29,676,910	40,603,771,383	39.5%
17,783,260,263	2,302,485,730	0	43,203,652,185	43.9%
17,962,942,760	2,314,807,980	0	42,920,628,896	44.6%
17,709,526,184	2,258,312,680	0	41,043,909,437	37.5%
17,636,431,080	2,238,258,970	0	40,576,543,968	37.9%
17,531,956,882	2,252,300,090	0	40,296,173,099	35.3%
16,691,196,581	2,107,972,100	0	41,268,381,869	37.3%
16,826,546,608	2,085,036,710	0	41,983,130,281	38.2%
17,038,319,083	2,096,548,390	0	42,973,414,034	38.2%
16,724,711,954	2,065,174,520	0	42,142,467,625	36.8%
16,866,080,075	2,088,970,230	0	42,773,544,972	37.8%
16,971,308,708	2,102,226,010	0	42,669,703,102	38.5%
16,819,688,751	2,098,531,340	0	42,744,169,869	38.2%
17,105,708,510	2,136,288,200	0	43,149,758,330	36.9%
17,246,757,032	2,158,693,800	0	42,255,314,211	27.3%
16,867,001,134	2,099,616,100	0	41,867,014,609	30.1%
17,574,872,106	2,190,192,040	0	42,529,791,538	30.5%
17,817,118,066	2,219,973,660	0	42,610,460,280	31.8%

(3) 市税合計額における各市税の割合

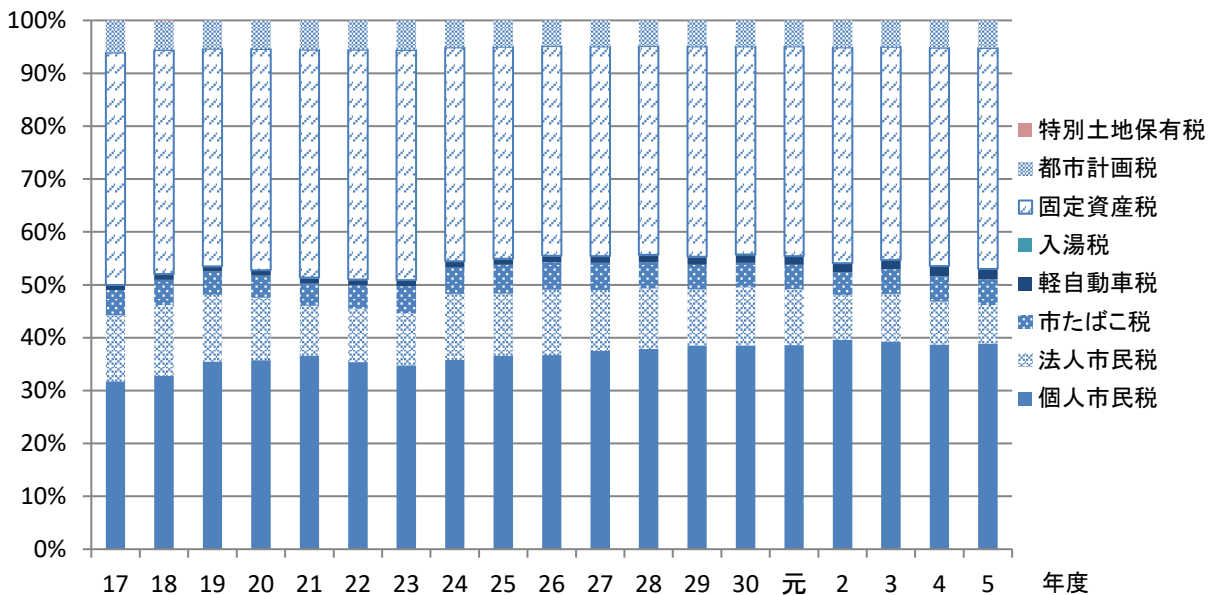

(4) グラフによる一般会計決算額と主要市税の推移

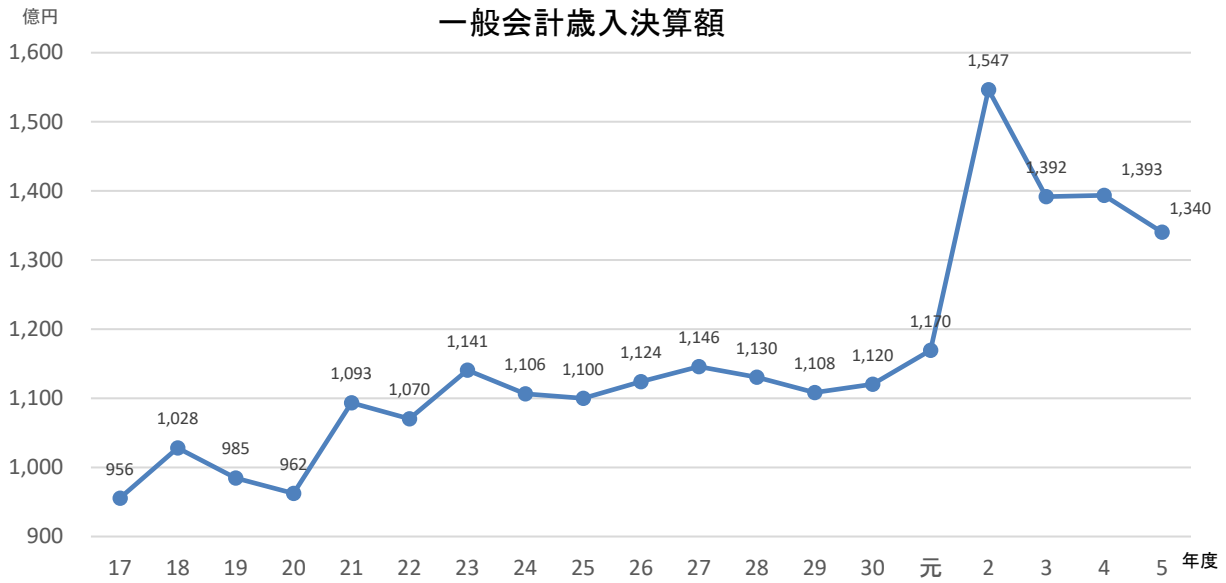

<各税の状況>

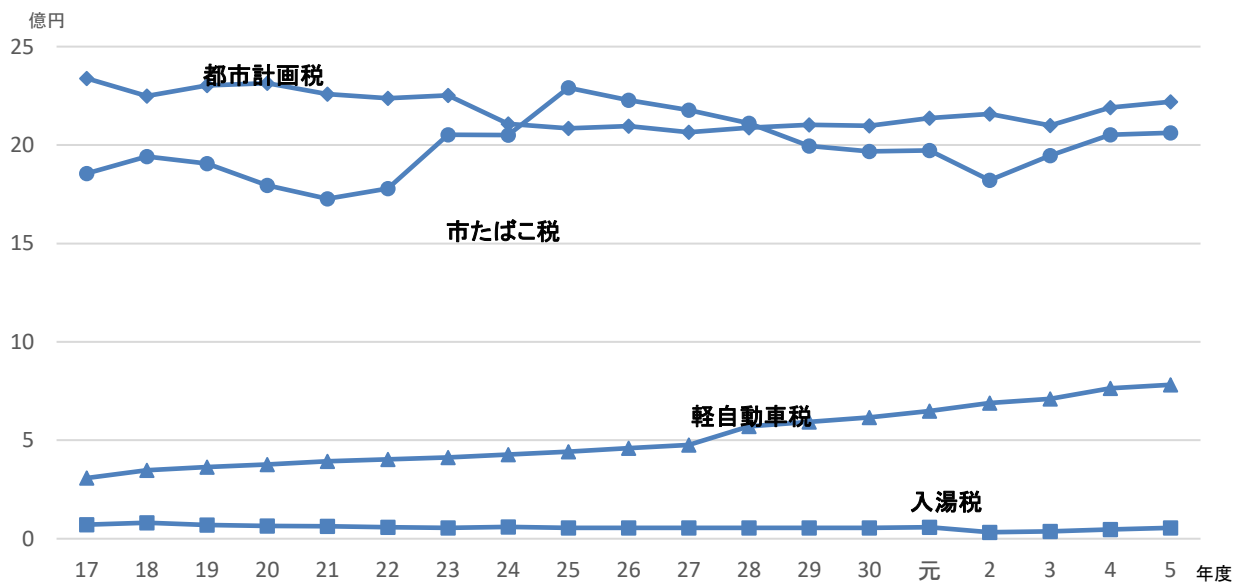
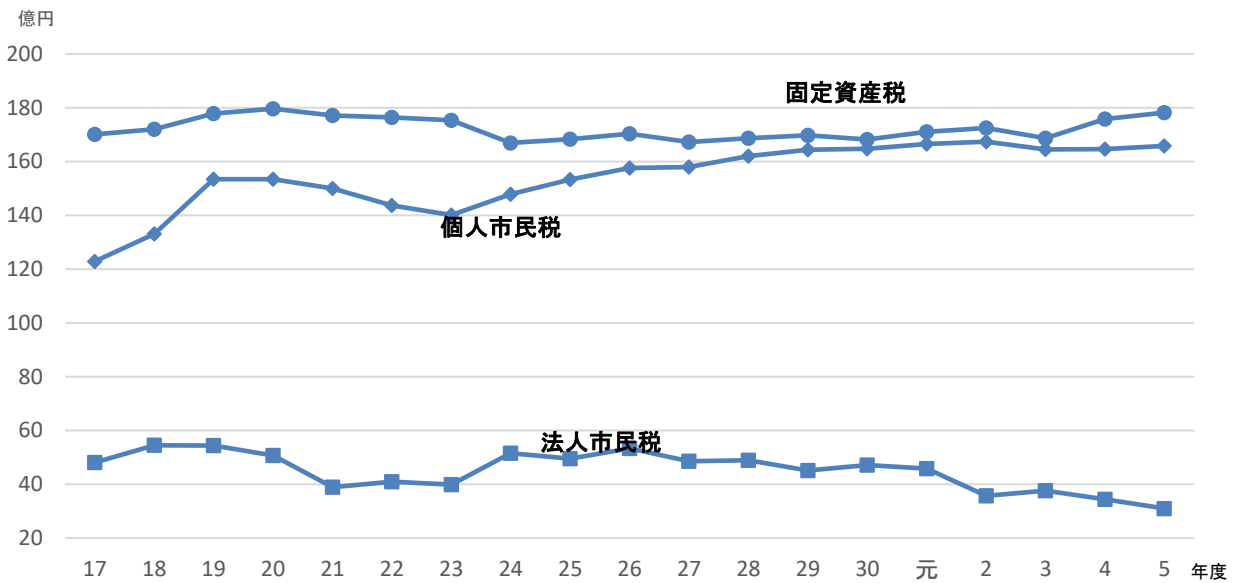

(5) 令和6年度一般会計歳入・歳出当初予算

(単位：千円・%)

歳 入			歳 出		
款 別	予 算 額	構 成 比	款 別	予 算 額	構 成 比
1. 市 税	41,678,917	34.4	1. 議 会 費	644,125	0.5
2. 地 方 譲 与 税	1,008,911	0.8	2. 総 務 費	11,171,143	9.2
3. 利 子 割 交 付 金	10,327	0.0	3. 民 生 費	52,451,565	43.2
4. 配 当 割 交 付 金	101,973	0.1	4. 衛 生 費	9,465,802	7.8
5. 株 式 等 譲 渡 所 得 割 交 付 金	76,968	0.1	5. 労 働 費	201,566	0.2
6. 法 人 事 業 税 交 付 金	500,902	0.4	6. 農 林 費	2,477,785	2.1
7. 地 方 消 費 税 交 付 金	7,677,496	6.3	7. 商 工 費	1,649,384	1.4
8. ゴ ル フ 場 利 用 税 交 付 金	17,529	0.0	8. 土 木 費	15,190,567	12.5
9. 特 別 地 方 消 費 税 交 付 金	1	0.0	9. 消 防 費	4,653,482	3.8
10. 環 境 性 能 割 交 付 金	49,111	0.0	10. 教 育 費	11,631,517	9.6
11. 地 方 特 例 交 付 金	1,528,660	1.3	11. 災 害 復 旧 費	1	0.0
12. 地 方 交 付 税	18,049,572	14.9	12. 公 債 費	11,743,063	9.7
13. 交 通 安 全 対 策 特 別 交 付 金	51,193	0.1	13. 予 備 費	50,000	0.0
14. 分 担 金 及 び 負 担 金	322,797	0.2			
15. 使 用 料 及 び 手 数 料	1,712,322	1.4			
16. 国 庫 支 出 金	22,945,956	18.9			
17. 県 支 出 金	9,469,138	7.8			
18. 財 産 収 入	454,838	0.4			
19. 寄 附 金	541,571	0.4			
20. 繰 入 金	3,837,188	3.2			
21. 繰 越 金	1	0.0			
22. 諸 収 入	1,709,775	1.4			
23. 市 債	9,584,854	7.9			
歳 入 合 計	121,330,000	100.0	歳 出 合 計	121,330,000	100.0

(6) 自主財源と依存財源の調べ (令和6年度当初)

(単位：千円)

自主財源		依存財源	
市 税	41,678,917	地 方 譲 与 税	1,008,911
分 担 金 及 び 負 担 金	322,797	利 子 割 交 付 金	10,327
使 用 料 及 び 手 数 料	1,712,322	配 当 割 交 付 金	101,973
財 産 収 入	454,838	株 式 等 譲 渡 所 得 割 交 付 金	76,968
寄 附 金	541,571	法 人 事 業 税 交 付 金	500,902
繰 入 金	3,837,188	地 方 消 費 税 交 付 金	7,677,496
繰 越 金	1	ゴ ル フ 場 利 用 税 交 付 金	17,529
諸 収 入	1,709,775	特 別 地 方 消 費 税 交 付 金	1
		環 境 性 能 割 交 付 金	49,111
		地 方 特 例 交 付 金	1,528,660
		地 方 交 付 税	18,049,572
		交 通 安 全 対 策 特 別 交 付 金	51,193
		国 庫 支 出 金	22,945,956
		県 支 出 金	9,469,138
		市 債	9,584,854
計	50,257,409	計	71,072,591
歳 入 合 計	121,330,000		

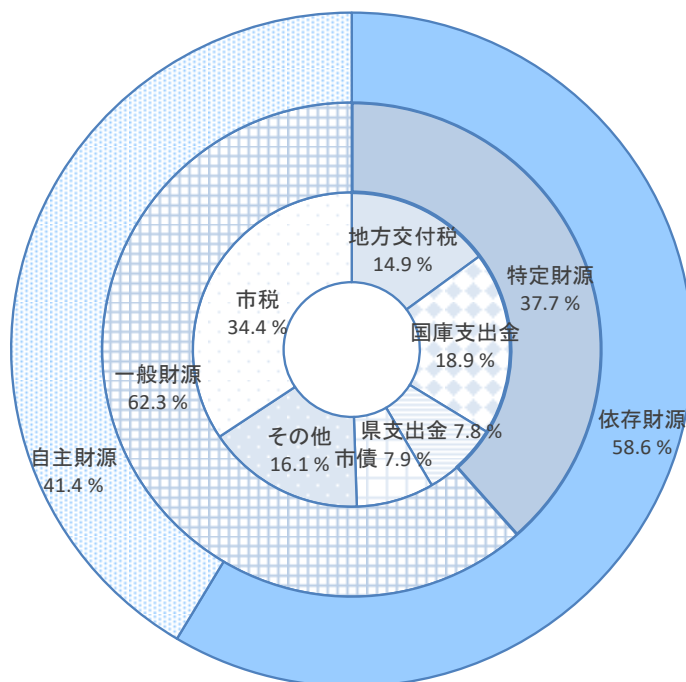

(7) 令和5年度一般会計歳入・歳出決算額

(単位：千円・%)

歳 入			歳 出		
款 別	決 算 額	構 成 比	款 別	決 算 額	構 成 比
1. 市 税	42,610,460	31.8	1. 議 会 費	631,549	0.5
2. 地 方 譲 与 税	944,010	0.7	2. 総 務 費	13,905,120	10.6
3. 利 子 割 交 付 金	10,608	0.0	3. 民 生 費	55,992,347	42.7
4. 配 当 割 交 付 金	114,775	0.1	4. 衛 生 費	10,805,720	8.2
5. 株 式 等 譲 渡 所 得 割 交 付 金	134,708	0.1	5. 労 働 費	206,249	0.1
6. 法 人 事 業 税 交 付 金	551,963	0.4	6. 農 林 費	2,705,481	2.1
7. 地 方 消 費 税 交 付 金	7,605,187	5.7	7. 商 工 費	2,013,309	1.5
8. ゴ ル フ 場 利 用 税 交 付 金	19,511	0.0	8. 土 木 費	16,913,162	12.9
9. 特 別 地 方 消 費 税 交 付 金	0	-	9. 消 防 費	4,573,665	3.5
10. 環 境 性 能 割 交 付 金	54,215	0.1	10. 教 育 費	10,842,546	8.3
11. 地 方 特 例 交 付 金	289,775	0.2	11. 災 害 復 旧 費	69,815	0.1
12. 地 方 交 付 税	17,620,060	13.1	12. 公 債 費	12,569,764	9.5
13. 交 通 安 全 対 策 特 別 交 付 金	49,307	0.0	13. 予 備 費	0	-
14. 分 担 金 及 び 負 担 金	326,988	0.2			
15. 使 用 料 及 び 手 数 料	1,684,022	1.3			
16. 国 庫 支 出 金	30,295,433	22.6			
17. 県 支 出 金	9,358,547	7.0			
18. 財 産 収 入	1,626,329	1.2			
19. 寄 附 金	276,656	0.2			
20. 繰 入 金	4,480,507	3.3			
21. 繰 越 金	2,644,230	2.0			
22. 諸 収 入	1,837,012	1.4			
23. 市 債	11,500,857	8.6			
歳 入 合 計	134,035,160	100.0	歳 出 合 計	131,228,727	100.0

歳入歳出差引残額 2,806,433 千円

(8) 基準財政需要額・基準財政収入額比較表

(単位：千円)

区分 年度	基準財政需要額 A	基準財政収入額 B	交付基準額 A - B	財政力指数
11	46,447,138	32,906,504	13,540,634	0.71
12	47,712,743	33,569,334	14,143,409	0.72
13	47,204,204	34,033,422	13,170,782	0.71
14	45,850,899	32,765,113	13,085,786	0.71
15	43,543,956	31,659,684	11,884,272	0.72
16	43,331,138	32,669,636	10,661,502	0.73
17	47,677,918	34,450,441	13,227,477	0.71
18	47,315,277	34,915,974	12,399,303	0.73
19	47,049,682	35,205,736	11,843,946	0.74
20	49,515,614	35,130,382	14,385,232	0.73
21	49,315,351	33,842,718	15,472,633	0.72
22	48,786,459	31,599,990	17,186,469	0.68
23	48,694,058	32,165,134	16,528,924	0.67
24	48,629,800	32,050,205	16,579,595	0.66
25	48,189,182	33,784,997	14,404,185	0.67
26	48,550,628	34,801,900	13,748,728	0.69
27	48,633,762	35,841,835	12,791,927	0.72
28	48,708,582	35,842,394	12,866,188	0.73
29	48,618,121	36,527,241	12,090,880	0.74
30	48,154,857	36,556,560	11,598,297	0.75
元	48,966,122	36,725,443	12,240,679	0.75
2	50,213,506	37,877,644	12,335,862	0.75
3	51,877,686	36,874,664	15,003,022	0.74
4	53,225,840	38,579,778	14,646,062	0.73
5	55,134,437	38,992,202	16,142,235	0.71

財政状況（決算カード）より

(9) 年度別市税調定額・収納率推移（国民健康保険税除く）

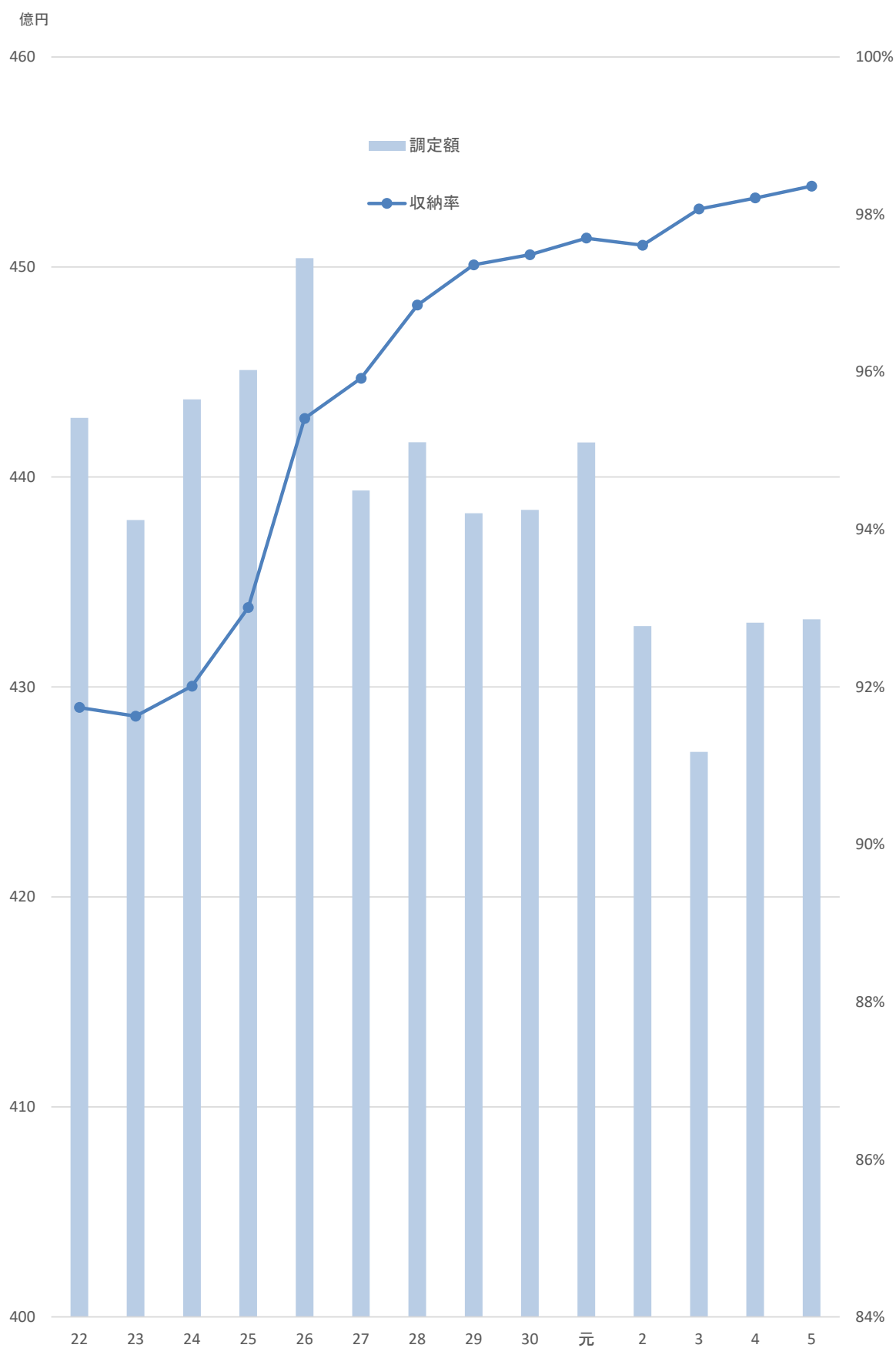

(10) 令和5年度市税決算額

税目	区分	予 算 額	調 定 額	収 入 済 額
市 民 税		19,666,680,000	20,003,273,642	19,675,033,197
	個 人	16,578,056,000	16,878,856,391	16,577,663,668
	現 年 分	16,460,766,000	16,580,958,576	16,467,513,928
	滞 納 繰 越 分	117,290,000	297,897,815	110,149,740
	法 人	3,088,624,000	3,124,417,251	3,097,369,529
	現 年 分	3,077,541,000	3,099,763,700	3,091,419,653
	滞 納 繰 越 分	11,083,000	24,653,551	5,949,876
固 定 資 産 税		17,766,940,000	18,135,228,148	17,817,118,066
	純 固 定 資 産 税	17,547,995,000	17,916,282,348	17,598,172,266
	現 年 分	17,429,530,000	17,580,931,500	17,480,560,922
	滞 納 繰 越 分	118,465,000	335,350,848	117,611,344
	交付金及び納付金	218,945,000	218,945,800	218,945,800
軽 自 動 車 税		780,781,000	808,253,762	782,021,918
	現 年 分	774,118,000	783,223,900	774,569,477
	種 別 割	712,416,000	727,720,100	719,065,677
	環 境 性 能 割	61,702,000	55,503,800	55,503,800
	滞 納 繰 越 分	6,663,000	25,029,862	7,452,441
市 た ば こ 税		1,974,018,000	2,061,867,589	2,061,867,589
	現 年 分	1,974,018,000	2,061,867,589	2,061,867,589
	滞 納 繰 越 分	0	0	0
特 別 土 地 保 有 税		0	0	0
	現 年 分	0	0	0
	滞 納 繰 越 分	0	0	0
入 湯 税		47,369,000	54,445,850	54,445,850
	現 年 分	47,369,000	54,445,850	54,445,850
	滞 納 繰 越 分	0	0	0
都 市 計 画 税		2,262,315,000	2,259,989,376	2,219,973,660
	現 年 分	2,247,377,000	2,217,871,700	2,205,209,760
	滞 納 繰 越 分	14,938,000	42,117,676	14,763,900
市 税 合 計		42,498,103,000	43,323,058,367	42,610,460,280
	現 年 分	42,229,664,000	42,598,008,615	42,354,532,979
	滞 納 繰 越 分	268,439,000	725,049,752	255,927,301

(単位：円・%)

還付未済額	不納欠損額	収入未済額	収入歩合
15,499,290	17,049,579	326,690,156	98.36
10,433,590	15,376,379	296,249,934	98.22
9,830,775	1,140,304	122,135,119	99.32
602,815	14,236,075	174,114,815	36.98
5,065,700	1,673,200	30,440,222	99.13
5,062,500	0	13,406,547	99.73
3,200	1,673,200	17,033,675	24.13
3,148,993	34,037,285	287,221,790	98.25
3,148,993	34,037,285	287,221,790	98.22
2,592,279	5,424,777	97,538,080	99.43
556,714	28,612,508	189,683,710	35.07
0	0	0	100.00
156,526	2,642,662	23,745,708	96.75
132,000	37,300	8,749,123	98.90
132,000	37,300	8,749,123	98.81
0	0	0	100.00
24,526	2,605,362	14,996,585	29.77
0	0	0	100.00
0	0	0	100.00
0	0	0	-
0	0	0	-
0	0	0	-
0	0	0	-
0	0	0	100.00
0	0	0	100.00
0	0	0	-
397,307	4,296,717	36,116,306	98.23
327,021	684,323	12,304,638	99.43
70,286	3,612,394	23,811,668	35.05
19,202,116	58,026,243	673,773,960	98.36
17,944,575	7,286,704	254,133,507	99.43
1,257,541	50,739,539	419,640,453	35.30

(11) 組織 (令和6年度)

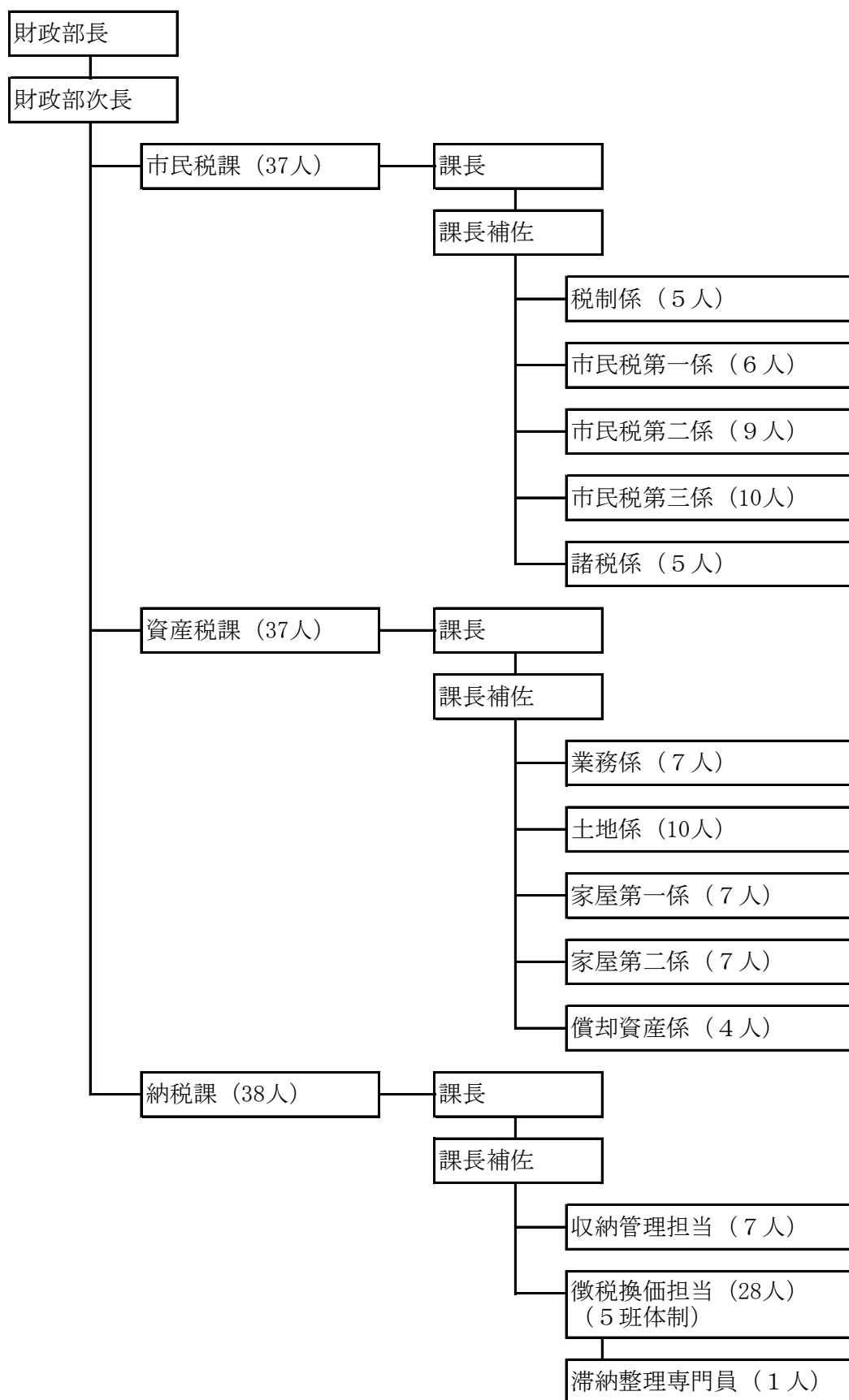

市民税

1 年度別市民税調定額の推移

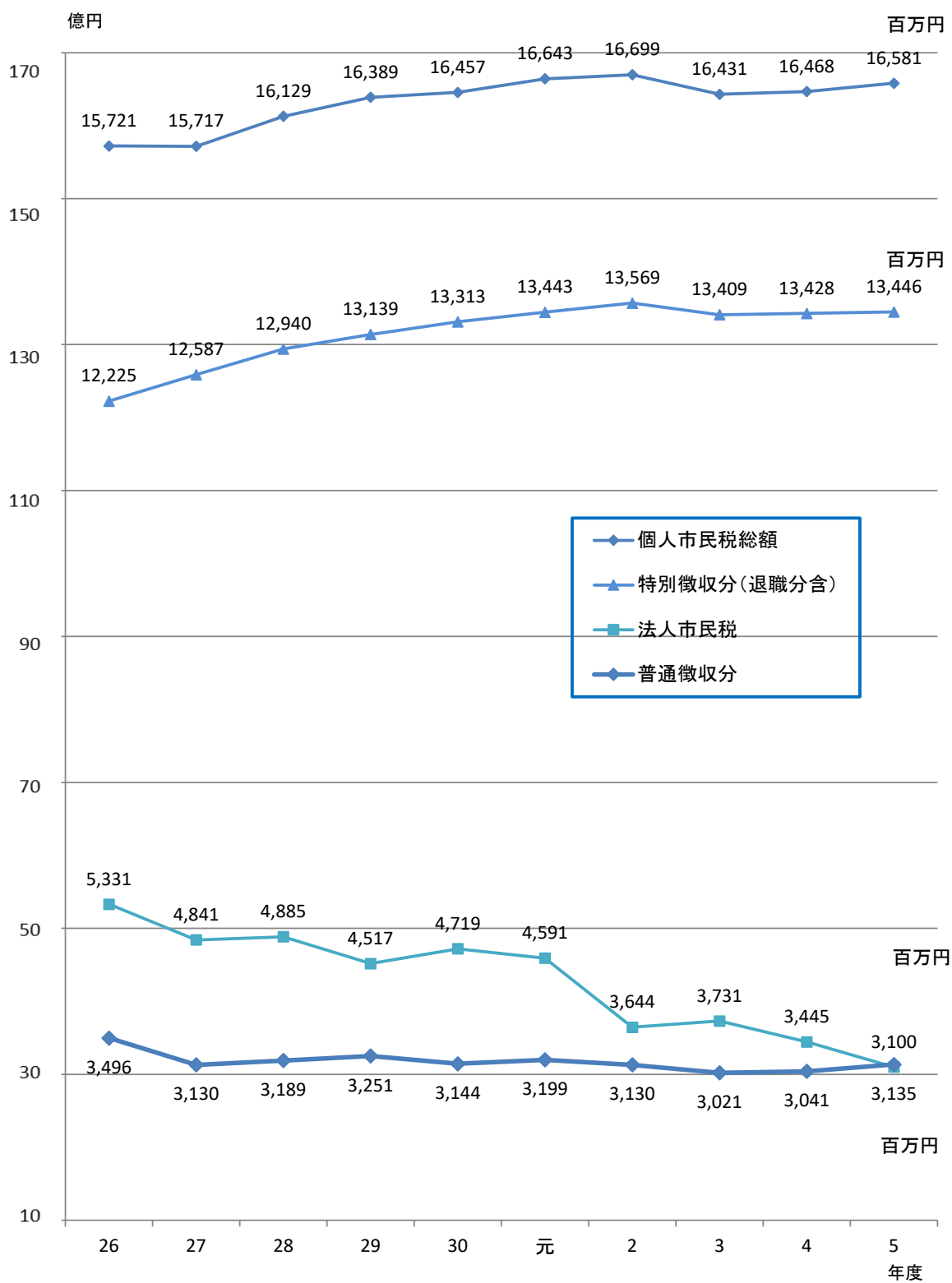

2 個人市民税

(1) 年度別調定額・人員・平均税額の推移（決算調定数値から）

(1) - 1 調定額の推移

区分 年度	普 通 徴 収			合 計
	現年度分	過年度分	年金特別徴収現年度分	
元	3,089,273,700	110,033,500	641,807,500	3,841,114,700
2	3,061,802,900	68,239,100	644,122,100	3,774,164,100
3	2,935,045,800	86,404,800	646,295,500	3,667,746,100
4	2,973,147,700	67,479,500	647,339,400	3,687,966,600
5	3,041,252,700	93,394,700	639,200,600	3,773,848,000

(1) - 2 調定人員の推移

区分 年度	普 通 徴 収			合 計
	現年度分	過年度分	年金特別徴収現年度分	
元	37,761	2,455	22,197	62,413
2	37,042	2,138	22,286	61,466
3	35,937	1,882	22,697	60,516
4	36,205	2,124	22,928	61,257
5	36,930	2,472	23,343	62,745

(1) - 3 税額（一人当たり）の推移（調定金額÷調定人員）

区分 年度	普 通 徴 収							合計	前年対比
	現年度分	前年対比	過年度分	前年対比	年金特別徴収現年度分	前年対比	合計		
元	81,811	100.82	44,820	123.42	28,914	97.27	61,544	100.15	
2	82,658	101.04	31,917	71.21	28,903	99.96	61,402	99.77	
3	81,672	98.81	45,911	143.84	28,475	98.52	60,608	98.71	
4	82,120	100.55	31,770	69.20	28,234	99.15	60,205	99.34	
5	82,352	100.28	37,781	118.92	27,383	96.99	60,146	99.90	

(単位：円)

特別徴収現年度分	調定額総合計		退職所得分離課税
		退職分離課税含む	
12,663,310,200	16,504,424,900	(16,642,525,520)	138,100,620
12,786,045,700	16,560,209,800	(16,698,971,950)	138,762,150
12,636,194,900	16,303,941,000	(16,430,636,210)	126,695,210
12,619,934,900	16,307,901,500	(16,468,248,341)	160,346,841
12,659,028,600	16,432,876,600	(16,580,958,576)	148,081,976

(単位：人)

特別徴収現年度分	調定人員総合計(重複有り)		退職所得分離課税
		退職分離課税含む	
103,062	165,475	(166,347)	872
104,210	165,676	(166,638)	962
104,927	165,443	(166,326)	883
104,865	166,122	(167,004)	882
104,875	167,620	(168,615)	995

(単位：円・%)

特別徴収		総合計				退職所得分離課税	
現年度分	前年対比	調定額		前年対比		調定額	前年対比
			退職含む		退職含む		
122,871	100.03	99,740	(100,047)	100.01	(100.07)	158,372	108.34
122,695	99.86	99,955	(100,211)	100.22	(100.16)	144,243	91.08
120,428	98.15	98,547	(98,786)	98.59	(98.58)	143,483	99.47
120,345	99.93	98,168	(98,610)	99.62	(99.82)	181,799	126.70
120,706	100.30	98,036	(98,336)	99.87	(99.72)	148,826	81.86

※()は退職所得分離課税分を含んだ総合計

(2) 年度別・個人市民税の納税義務者等に関する調べ（課税状況等の調第2表から）

(2) - 1 均等割を納める者

区 分		年 度	
		元	2
給 与 所 得 者	納 税 義 務 者	117,051	117,936
	均 等 割 額	409,679	412,776
営 業 等 所 得 者 (その他の事業所得者含む)	納 税 義 務 者	4,754	4,664
	均 等 割 額	16,638	16,254
農 業 所 得 者	納 税 義 務 者	462	392
	均 等 割 額	1,617	1,372
そ の 他 の 所 得 者	納 税 義 務 者	24,567	24,308
	均 等 割 額	85,985	85,078
家 屋 敷 等 の み ※ () については年度末実績。	納 税 義 務 者	0(0)	0(0)
	均 等 割 額	0(0)	0(0)
計	納 税 義 務 者	146,834	147,300
	均 等 割 額	513,919	515,480

(2) - 2 所得割を納める者

区 分		年 度	
		元	2
給 与 所 得 者	納 税 義 務 者	112,168	113,074
	所 得 割 額	13,443,554	13,524,843
営 業 等 所 得 者 (その他の事業所得者を含む)	納 税 義 務 者	4,044	4,000
	所 得 割 額	757,776	744,645
農 業 所 得 者	納 税 義 務 者	330	283
	所 得 割 額	24,464	23,319
そ の 他 の 所 得 者	納 税 義 務 者	20,194	20,019
	所 得 割 額	1,620,164	1,668,334
計	納 税 義 務 者	136,736	137,376
	所 得 割 額	15,845,958	15,961,141

(単位：人・千円)

3	4	5	6
117,495	117,848	118,207	118,410
411,233	412,468	413,725	355,230
4,839	4,524	4,521	4,627
16,936	15,834	15,829	13,881
405	304	287	280
1,418	1,064	1,005	840
24,240	24,364	24,510	24,879
84,840	85,274	85,785	74,637
0(0)	0(0)	0	0
0(0)	0(0)	0	0
146,979	147,040	147,525	148,196
514,427	514,640	516,344	444,588

(単位：人・千円)

3	4	5	6
112,872	113,275	113,685	108,836
13,319,229	13,372,549	13,501,162	12,760,204
4,161	3,888	3,873	3,673
745,737	761,932	784,381	781,028
305	204	208	166
24,803	15,159	17,475	16,583
19,956	19,982	19,993	17,354
1,563,306	1,567,933	1,503,332	1,405,774
137,294	137,349	137,759	130,029
15,653,075	15,717,573	15,806,350	14,963,589

(3) 年度別・所得割額等に関する調べ（課税状況等の調第12表から）

区分 年度	納税義務者	総所得金額等		
	計	総所得	山林	分離短期譲渡
2	137,376	426,141,546	24,918	120,531
3	137,294	436,884,083	26,672	134,793
4	137,349	440,320,159	21,975	80,176
5	137,759	444,832,472	71,260	129,030
6	130,029	444,401,455	17,325	102,782

区分 年度	所得控除	課税標準額等		
	金額	総所得	山林	分離短期譲渡
2	152,052,623	274,231,075	24,028	118,423
3	165,748,385	271,292,244	26,005	129,928
4	165,653,403	274,834,327	20,620	74,543
5	166,797,167	278,191,679	65,925	125,542
6	160,861,618	283,671,739	16,279	98,946

区分 年度	算出税額				
	総所得・山林所得・退職所得	分離短期譲渡	分離長期譲渡	株式等に係る譲渡所得の金額	上場株式等の配当所得金額に係る分
2	16,449,748	6,395	205,970	93,160	3,074
3	16,273,505	7,016	204,145	72,462	3,208
4	16,485,667	4,026	208,499	57,562	4,660
5	16,689,779	6,779	193,131	50,604	3,551
6	17,015,884	5,343	176,889	120,722	4,287

(単位：人・千円・%)

総所得金額等					
分離長期譲渡		株式等に係る譲渡所得の金額	上場株式等の 配当所得金額 に係る分	商品先物取引 に係る雑所得 等の金額	計
	左のうち優良住宅地等の譲渡金額				
7,044,083	325,618	3,114,421	102,925	46,608	436,595,032
7,013,756	594,481	2,428,560	108,098	68,542	446,664,504
7,142,843	303,262	1,928,321	156,633	82,068	449,732,175
6,587,269	68,063	1,696,203	119,236	114,007	453,549,477
6,041,800	86,394	4,033,641	143,076	115,978	454,856,057

課税標準額等				
分離長期譲渡	株式等に 係る譲渡所得 の金額	上場株式等の 配当所得金額 に係る分	商品先物取引 に係る雑所得 等の金額	計
6,915,202	3,105,353	102,478	45,850	284,542,409
6,878,428	2,415,314	106,946	67,254	280,916,119
6,998,151	1,918,706	155,393	77,032	284,078,772
6,453,880	1,686,875	118,360	110,049	286,752,310
5,928,932	4,024,120	142,918	111,505	293,994,439

算出税額		税額控除		配当割額及び 株式等譲渡所得 割額の控除額	所得割
商品先物取引 に係る雑所得 等の金額	計	金額	うち寄附金税 額控除金額		金額
1,375	16,759,722	779,824	274,554	16,727	15,960,799
2,018	16,562,354	885,706	364,163	21,629	15,652,736
2,318	16,762,732	1,022,597	468,709	20,950	15,717,494
3,301	16,947,145	1,123,607	571,475	15,934	15,806,251
3,345	17,326,470	1,176,293	667,752	25,797	※ 14,963,401

※令和6年度の所得割額については、算出税額より定額による特別控除額1,160,592千円を控除したものである。

(4) 年度別・所得控除額の内訳（課税状況等の調第12表から）

(単位：千円)

区分 年度	雑損	医療費	社会保険料	小規模企業 共済等掛金	生命保険料	地震保険料
2	4,192	2,455,829	76,088,384	1,437,806	4,971,768	148,574
3	2,705	2,410,437	76,459,566	1,625,075	4,996,881	151,231
4	5,872	2,482,628	76,686,515	1,791,877	4,984,155	154,866
5	3,221	2,525,783	77,930,481	2,000,279	4,968,777	160,186
6	2,704	2,383,367	78,269,429	2,113,281	4,777,325	153,932

区分 年度	障害者	寡婦 (一般・特別)	寡夫	寡婦	ひとり親	勤労学生
2	1,581,960	840,180	73,840	-	-	1,560
3	1,581,060	-	-	317,720	630,300	1,820
4	1,567,380	-	-	314,340	633,900	1,300
5	1,560,100	-	-	312,000	619,200	1,820
6	1,305,640	-	-	300,300	502,800	0

区分 年度	配偶者	配偶者特別	扶養	配偶者及び扶養 親族のうち同居 特障加算分	基礎	合計
2	8,525,150	1,820,590	8,513,870	254,840	45,334,080	152,052,623
3	8,145,280	1,986,370	8,422,390	240,580	58,776,970	165,748,385
4	7,821,340	1,945,930	8,248,440	233,450	58,781,410	165,653,403
5	7,476,770	1,925,390	8,111,690	237,590	58,963,880	166,797,167
6	6,421,600	1,765,400	7,064,860	173,190	55,627,790	160,861,618

* 寡婦・寡夫控除は、令和3年度より寡婦・ひとり親控除と改正

3 法人市民税

(1) 年度別・法人市民税の納税義務者等に関する調べ

(単位：法人・%)

年度 区分	2			3			4			5			6		
	法人数	前対	年比	法人数	前対	年比	法人数	前対	年比	法人数	前対	年比	法人数	前対	年比
資本金等の額が50億円を超え従業員数が50人を超える法人 A	65	97.01		60	92.31		63	105.00		68	107.94		66	97.06	
資本金等の額が10億円を超え50億円以下で従業員数が50人を超える法人 B	25	113.64		23	92.00		22	95.65		22	100.00		22	100.00	
資本金等の額が10億円を超え従業員数が50人以下の法人 C	771	96.13		791	102.59		762	96.33		759	99.61		771	101.58	
資本金等の額が1億円を超え10億円以下で従業員数が50人を超える法人 D	57	100.00		60	105.26		57	95.00		55	96.49		54	98.18	
資本金等の額が1億円を超え10億円以下で従業員数が50人以下の法人 E	557	95.87		581	104.31		568	97.76		557	98.06		566	101.62	
資本金等の額が1千万円を超え1億円以下で従業員数が50人を超える法人 F	136	101.49		138	101.47		131	94.93		135	103.05		132	97.78	
資本金等の額が1千万円を超え1億円以下で従業員数が50人以下の法人 G	1,528	97.02		1,564	102.36		1,570	100.38		1,567	99.81		1,554	99.17	
資本金等の額が1千万円以下で従業員数が50人を超える法人 H	62	93.94		63	101.61		64	101.59		67	104.69		79	117.91	
A～Hの法人以外の法人等	5,850	101.04		5,903	100.91		6,031	102.17		6,137	101.76		6,222	101.39	
合計	9,051	99.53		9,183	101.46		9,268	100.93		9,367	101.07		9,466	101.06	

※均等割を納める者（課税状況等の調第1表から）

(2) 年度別・納税義務者数及び調定額調べ (決算調定数値から)

(2) - 1 現年度分

(単位：人・千円・%)

区分 年度	調定件数		法人市民税 (調定額)					
	(延べ)	前年 対比	均等割額	前年 対比	法人税割額	前年 対比	合計	前年 対比
元	13,354	100.50	1,143,212	100.84	3,387,567	96.43	4,530,779	97.50
2	13,314	99.70	1,107,797	96.90	2,453,988	72.44	3,561,785	78.61
3	13,381	100.50	1,108,228	100.04	2,570,159	104.73	3,678,388	103.27
4	13,576	101.46	1,125,662	101.57	2,268,066	88.25	3,393,728	92.26
5	13,464	99.18	1,090,391	96.87	1,973,150	87.00	3,063,541	90.27

(2) - 2 過年度課税分

(単位：人・千円・%)

区分 年度	調定件数		法人市民税 (調定額)					
	(延べ)	前年 対比	均等割額	前年 対比	法人税割額	前年 対比	合計	前年 対比
元	1,296	93.51	11,618	71.69	48,454	86.24	60,072	82.98
2	1,079	83.26	12,153	104.60	70,313	145.11	82,466	137.28
3	1,063	98.52	17,448	143.57	34,795	49.49	52,243	63.35
4	1,197	112.61	12,840	73.59	37,943	109.05	50,783	97.21
5	1,127	94.15	9,140	71.18	27,082	71.38	36,222	71.33

(2) - 3 合計

(単位：人・千円・%)

区分 年度	調定件数		法人市民税 (調定額)						法人市民税 収入済額
	(延べ)	前年 対比	均等割額	前年 対比	法人税割額	前年 対比	合計	前年 対比	
元	14,650	99.84	1,154,829	100.43	3,436,022	96.27	4,590,851	97.28	4,576,059
2	14,393	98.25	1,119,950	96.98	2,524,301	73.47	3,644,251	79.38	3,560,045
3	14,444	100.35	1,125,676	100.51	2,604,955	103.20	3,730,631	102.37	3,725,745
4	14,773	102.28	1,138,502	101.14	2,306,009	88.52	3,444,511	92.33	3,434,602
5	14,591	98.77	1,099,531	96.58	2,000,232	86.74	3,099,763	89.99	3,091,419

(3) 年度別・業種別の調定額調べ (決算調定数値から)

(3) - 1 均等割額分

業 種	令 和 元 年 度		令 和 2 年 度	
	調定額	前年比	調定額	前年比
農業・林業	7,217,400	116.87	8,486,300	117.58
漁業	200,000	100.00	200,000	100.00
鉱業・採石業・砂利採取業	1,275,000	100.53	1,290,800	101.24
建設業	141,490,800	103.12	136,035,900	96.14
製造業	173,250,100	98.90	166,362,900	96.02
電気、ガス、水道	6,110,600	94.56	6,229,800	101.95
情報通信業	48,510,600	104.48	48,879,400	100.76
運輸、郵便業	46,973,000	111.32	43,434,700	92.47
卸売、小売業	297,676,900	96.73	285,644,700	95.96
金融保険業	91,820,200	106.38	80,437,900	87.60
不動産業等	64,179,600	102.76	65,747,200	102.44
学術研究、技術サービス	72,101,200	98.56	74,815,200	103.76
宿泊、飲食業	52,020,600	99.35	47,458,300	91.23
生活関連サービス、娯楽業	35,885,000	92.11	35,514,900	98.97
教育、学習支援業	9,152,600	111.66	9,289,500	101.50
医療、福祉	35,821,100	104.57	37,192,000	103.83
複合サービス業	14,003,200	99.67	13,906,600	99.31
その他サービス業	57,041,900	99.89	58,924,800	103.30
公務	0	-	0	-
分類不能	100,000	68.59	100,000	100.00
合 計	1,154,829,800		1,119,950,900	

(単位：円・%)

令和3年度		令和4年度		令和5年度	
調定額	前年比	調定額	前年比	調定額	前年比
9,170,500	108.06	9,084,800	99.07	8,863,200	97.56
200,000	100.00	200,000	100.00	200,000	100.00
1,370,000	106.14	1,337,500	97.63	1,360,000	101.68
134,613,000	98.95	136,723,400	101.57	129,898,900	95.01
165,540,900	99.51	163,592,200	98.82	156,642,600	95.75
10,824,700	173.76	9,235,700	85.32	6,595,600	71.41
49,540,600	101.35	48,711,300	98.33	42,250,000	86.74
42,971,100	98.93	44,433,900	103.40	45,677,100	102.80
294,188,300	102.99	299,895,100	101.94	292,407,800	97.50
83,784,600	104.16	82,187,800	98.09	72,214,700	87.87
66,990,500	101.89	69,052,900	103.08	66,987,100	97.01
69,826,200	93.33	69,760,900	99.91	70,092,500	100.48
43,665,000	92.01	45,091,100	103.27	49,189,600	109.09
31,038,500	87.40	38,022,500	122.50	35,614,600	93.67
9,297,200	100.08	9,493,600	102.11	7,797,900	82.14
39,815,300	107.05	36,993,200	92.91	38,535,500	104.17
14,086,600	101.29	13,844,100	98.28	13,850,000	100.04
58,182,900	98.74	60,346,600	103.72	61,054,000	101.17
0	-	0	-	0	-
570,800	570.80	495,800	86.86	300,000	60.51
1,125,676,700		1,138,502,400		1,099,531,100	

(3) 年度別・業種別の調定額調べ (決算調定数値から)

(3) - 2 法人税割額分

業 種	令 和 元 年 度		令 和 2 年 度	
	調定額	前年比	調定額	前年比
農業・林業	13,563,900	65.91	19,922,700	146.88
漁業	0	-	0	-
鉱業・採石業・砂利採取業	11,844,200	131.60	8,528,600	72.01
建設業	443,029,600	97.73	338,686,500	76.45
製造業	524,574,400	89.58	400,497,500	76.35
電気、ガス、水道	24,689,100	48.24	59,204,000	239.80
情報通信業	195,411,100	116.83	148,248,800	75.87
運輸、郵便業	254,641,100	97.21	121,309,900	47.64
卸売、小売業	575,471,900	101.53	464,925,300	80.79
金融保険業	665,935,300	83.18	448,951,300	67.42
不動産業等	315,841,100	134.43	168,635,300	53.39
学術研究、技術サービス	133,852,700	98.96	118,083,600	88.22
宿泊、飲食業	49,114,900	107.03	38,313,000	78.01
生活関連サービス、娯楽業	43,645,600	92.70	24,713,400	56.62
教育、学習支援業	6,884,400	108.59	8,213,600	119.31
医療、福祉	60,941,000	105.02	63,104,400	103.55
複合サービス業	5,496,900	77.52	3,986,800	72.53
その他サービス業	111,084,700	93.85	88,977,200	80.10
公務	0	-	0	-
分類不能				
合 計	3,436,021,900		2,524,301,900	

(単位：円・%)

令和3年度		令和4年度		令和5年度	
調定額	前年比	調定額	前年比	調定額	前年比
37,120,600	186.32	21,471,600	57.84	32,886,400	153.16
0	-	0	-	0	-
5,614,600	65.83	6,953,700	123.85	7,668,000	110.27
318,223,900	93.96	264,008,700	82.96	261,248,300	98.95
421,325,900	105.20	408,364,700	96.92	394,286,100	96.55
104,328,500	176.22	20,846,600	19.98	3,053,400	14.65
143,270,400	96.64	139,275,300	97.21	83,623,800	60.04
36,543,600	30.12	45,679,500	125.00	35,736,900	78.23
456,623,500	98.21	391,942,300	85.83	420,051,900	107.17
582,611,300	129.77	519,051,200	89.09	302,938,400	58.36
154,479,800	91.61	173,967,600	112.62	177,544,300	102.06
159,317,100	134.92	113,531,300	71.26	77,308,200	68.09
10,179,300	26.57	16,132,100	158.48	27,975,600	173.42
23,842,000	96.47	27,374,000	114.81	43,113,700	157.50
4,220,300	51.38	6,063,500	143.67	2,240,500	36.95
65,407,800	103.65	64,597,700	98.76	53,391,500	82.65
3,069,400	76.99	5,692,500	185.46	5,926,100	104.10
78,749,700	88.51	81,056,200	102.93	71,239,500	87.89
0	-	0	-	0	-
27,400		800		0	
2,604,955,100		2,306,009,300		2,000,232,600	

(3) 年度別・業種別の調定額調べ (決算調定数値から)

(3) - 3 合計

業 種	令 和 元 年 度		令 和 2 年 度	
	調定額	前年比	調定額	前年比
農業・林業	20,781,300	77.67	28,409,000	136.70
漁業	200,000	100.00	200,000	100.00
鉱業・採石業・砂利採取業	13,119,200	127.76	9,819,400	74.85
建設業	584,520,400	98.98	474,722,400	81.22
製造業	697,824,500	91.73	566,860,400	81.23
電気、ガス、水道	30,799,700	53.43	65,433,800	212.45
情報通信業	243,921,700	114.14	197,128,200	80.82
運輸、郵便業	301,614,100	99.17	164,744,600	54.62
卸売、小売業	873,148,800	99.84	750,570,000	85.96
金融保険業	757,755,500	85.44	529,389,200	69.86
不動産業等	380,020,700	127.78	234,382,500	61.68
学術研究、技術サービス	205,953,900	98.82	192,898,800	93.66
宿泊、飲食業	101,135,500	102.94	85,771,300	84.81
生活関連サービス、娯楽業	79,530,600	92.43	60,228,300	75.73
教育、学習支援業	16,037,000	110.32	17,503,100	109.14
医療、福祉	96,762,100	104.85	100,296,400	103.65
複合サービス業	19,500,100	92.24	17,893,400	91.76
その他サービス業	168,126,600	95.81	147,902,000	87.97
公務	0	-	0	-
分類不能	100,000	68.59	100,000	100.00
合 計	4,590,851,700		3,644,252,800	

(単位：円・%)

令和3年度		令和4年度		令和5年度	
調定額	前年比	調定額	前年比	調定額	前年比
46,291,100	162.95	30,556,400	66.01	41,749,600	136.63
200,000	100.00	200,000	100.00	200,000	100.00
6,984,600	71.13	8,291,200	118.71	9,028,000	108.89
452,836,900	95.39	400,732,100	88.49	391,147,200	97.61
586,866,800	103.53	571,956,900	97.46	550,928,700	96.32
115,153,200	175.98	30,082,300	26.12	9,649,000	32.08
192,811,000	97.81	187,986,600	97.50	125,873,800	66.96
79,514,700	48.27	90,113,400	113.33	81,414,000	90.35
750,811,800	100.03	691,837,400	92.15	712,459,700	102.98
666,395,900	125.88	601,239,000	90.22	375,153,100	62.40
221,470,300	94.49	243,020,500	109.73	244,531,400	100.62
229,143,300	118.79	183,292,200	79.99	147,400,700	80.42
53,844,300	62.78	61,223,200	113.70	77,165,200	126.04
54,880,500	91.12	65,396,500	119.16	78,728,300	120.39
13,517,500	77.23	15,557,100	115.09	10,038,400	64.53
105,223,100	104.91	101,590,900	96.55	91,927,000	90.49
17,156,000	95.88	19,536,600	113.88	19,776,100	101.23
136,932,600	92.58	141,402,800	103.26	132,293,500	93.56
0	-	0	-	0	-
598,200	598.20	496,600	83.02	300,000	60.41
3,730,631,800		3,444,511,700		3,099,763,700	

(4) 年度別・法人区分別の調定額調べ (決算調定数値から)

(4) - 1 均等割額分

区 分	令和元年度		令和2年度	
	調定額	前年比	調定額	前年比
資本金等の額が50億円を超え従業員数が50人を超える法人 A	204,965,000	102.93	178,590,000	87.13
資本金等の額が10億円を超え50億円以下で従業員数が50人を超える法人 B	42,250,000	105.51	38,354,100	90.78
資本金等の額が10億円を超え従業員数が50人以下の法人 C	319,091,200	99.26	312,443,900	97.92
資本金等の額が1億円を超え10億円以下で従業員数が50人を超える法人 D	22,780,000	98.99	25,500,000	111.94
資本金等の額が1億円を超え10億円以下で従業員数が50人以下の法人 E	88,267,500	96.50	87,698,100	99.35
資本金等の額が1千万円を超え1億円以下で従業員数が50人を超える法人 F	20,225,000	102.59	20,620,000	101.95
資本金等の額が1千万円を超え1億円以下で従業員数が50人以下の法人 G	196,156,200	99.70	192,793,500	98.29
資本金等の額が1千万円以下で従業員数が50人を超える法人 H	7,515,000	97.85	7,515,000	100.00
A~Hの法人以外の法人等	253,579,900	101.20	256,436,300	101.13
合計	1,154,829,800	100.43	1,119,950,900	96.98

(4) - 2 法人税割額分

区 分	令和元年度		令和2年度	
	調定額	前年比	調定額	前年比
資本金等の額が50億円を超え従業員数が50人を超える法人 A	879,668,900	83.47	574,868,700	65.35
資本金等の額が10億円を超え50億円以下で従業員数が50人を超える法人 B	78,096,100	96.82	47,384,800	60.67
資本金等の額が10億円を超え従業員数が50人以下の法人 C	934,945,400	95.65	798,335,600	85.39
資本金等の額が1億円を超え10億円以下で従業員数が50人を超える法人 D	172,961,900	82.33	148,890,000	86.08
資本金等の額が1億円を超え10億円以下で従業員数が50人以下の法人 E	213,303,000	103.93	164,556,300	77.15
資本金等の額が1千万円を超え1億円以下で従業員数が50人を超える法人 F	292,909,800	86.94	234,188,400	79.95
資本金等の額が1千万円を超え1億円以下で従業員数が50人以下の法人 G	520,915,000	135.48	308,634,500	59.25
資本金等の額が1千万円以下で従業員数が50人を超える法人 H	17,396,600	70.02	18,300,000	105.19
A~Hの法人以外の法人等	325,825,200	110.16	229,143,600	70.33
合計	3,436,021,900	96.27	2,524,301,900	73.47

(単位：円・%)

令和3年度		令和4年度		令和5年度	
調定額	前年比	調定額	前年比	調定額	前年比
189,815,000	106.29	191,985,000	101.14	188,635,000	98.26
38,500,000	100.38	39,607,500	102.88	38,062,500	96.10
303,981,400	97.29	308,669,800	101.54	285,533,600	92.50
24,906,600	97.67	22,620,000	90.82	21,160,000	93.55
84,741,500	96.63	86,270,400	101.80	84,697,900	98.18
19,902,500	96.52	19,632,500	98.64	20,437,500	104.10
194,911,400	101.10	198,795,800	101.99	191,269,600	96.21
7,570,000	100.73	7,905,000	104.43	8,767,500	110.91
261,348,300	101.92	263,016,400	100.64	260,967,500	99.22
1,125,676,700	100.51	1,138,502,400	101.14	1,099,531,100	96.58

(単位：円・%)

令和3年度		令和4年度		令和5年度	
調定額	前年比	調定額	前年比	調定額	前年比
705,603,700	122.74	504,811,000	71.54	293,798,000	58.20
61,785,500	130.39	38,602,000	62.48	32,619,400	84.50
660,551,800	82.74	721,327,200	109.20	618,050,100	85.68
194,831,300	130.86	136,861,800	70.25	110,156,800	80.49
162,515,000	98.76	158,148,300	97.31	169,405,600	107.12
268,564,200	114.68	212,048,000	78.96	242,758,100	114.48
313,465,500	101.57	302,564,900	96.52	295,985,700	97.83
13,783,900	75.32	18,302,500	132.78	16,882,500	92.24
223,854,200	97.69	213,343,600	95.30	220,576,400	103.39
2,604,955,100	103.20	2,306,009,300	88.52	2,000,232,600	86.74

(4) 年度別・法人区分別の調定額調べ (決算調定数値から)

(4) - 3 合計

区 分	令和元年度		令和2年度	
	調定額	前年比	調定額	前年比
資本金等の額が50億円を超え従業員数が50人を超える法人 A	1,084,633,900	86.56	753,458,700	69.47
資本金等の額が10億円を超え50億円以下で従業員数が50人を超える法人 B	120,346,100	99.70	85,738,900	71.24
資本金等の額が10億円を超え従業員数が50人以下の法人 C	1,254,036,600	96.55	1,110,779,500	88.58
資本金等の額が1億円を超え10億円以下で従業員数が50人を超える法人 D	195,741,900	83.97	174,390,000	89.09
資本金等の額が1億円を超え10億円以下で従業員数が50人以下の法人 E	301,570,500	101.64	252,254,400	83.65
資本金等の額が1千万円を超え1億円以下で従業員数が50人を超える法人 F	313,134,800	87.81	254,808,400	81.37
資本金等の額が1千万円を超え1億円以下で従業員数が50人以下の法人 G	717,071,200	123.37	501,428,000	69.93
資本金等の額が1千万円以下で従業員数が50人を超える法人 H	24,911,600	76.59	25,815,000	103.63
A~Hの法人以外の法人等	579,405,100	106.05	485,579,900	83.81
合計	4,590,851,700	97.28	3,644,252,800	79.38

(単位：円・%)

令和3年度		令和4年度		令和5年度	
調定額	前年比	調定額	前年比	調定額	前年比
895,418,700	118.84	696,796,000	77.82	482,433,000	69.24
100,285,500	116.97	78,209,500	77.99	70,681,900	90.38
964,533,200	86.83	1,029,997,000	106.79	903,583,700	87.73
219,737,900	126.00	159,481,800	72.58	131,316,800	82.34
247,256,500	98.02	244,418,700	98.85	254,103,500	103.96
288,466,700	113.21	231,680,500	80.31	263,195,600	113.60
508,376,900	101.39	501,360,700	98.62	487,255,300	97.19
21,353,900	82.72	26,207,500	122.73	25,650,000	97.87
485,202,500	99.92	476,360,000	98.18	481,543,900	101.09
3,730,631,800	102.37	3,444,511,700	92.33	3,099,763,700	89.99

固定資産税

1 年度別固定資産税等の調定額の推移

(1) 固定資産税

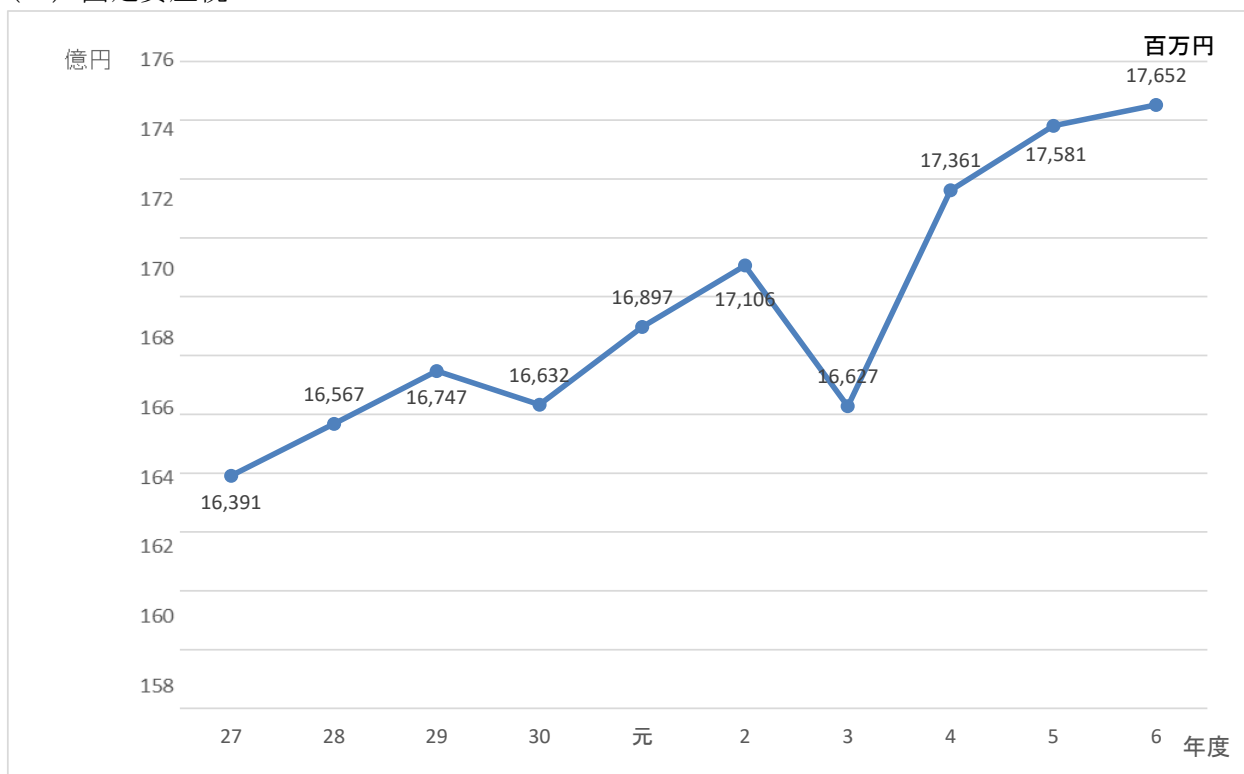

(2) 都市計画税

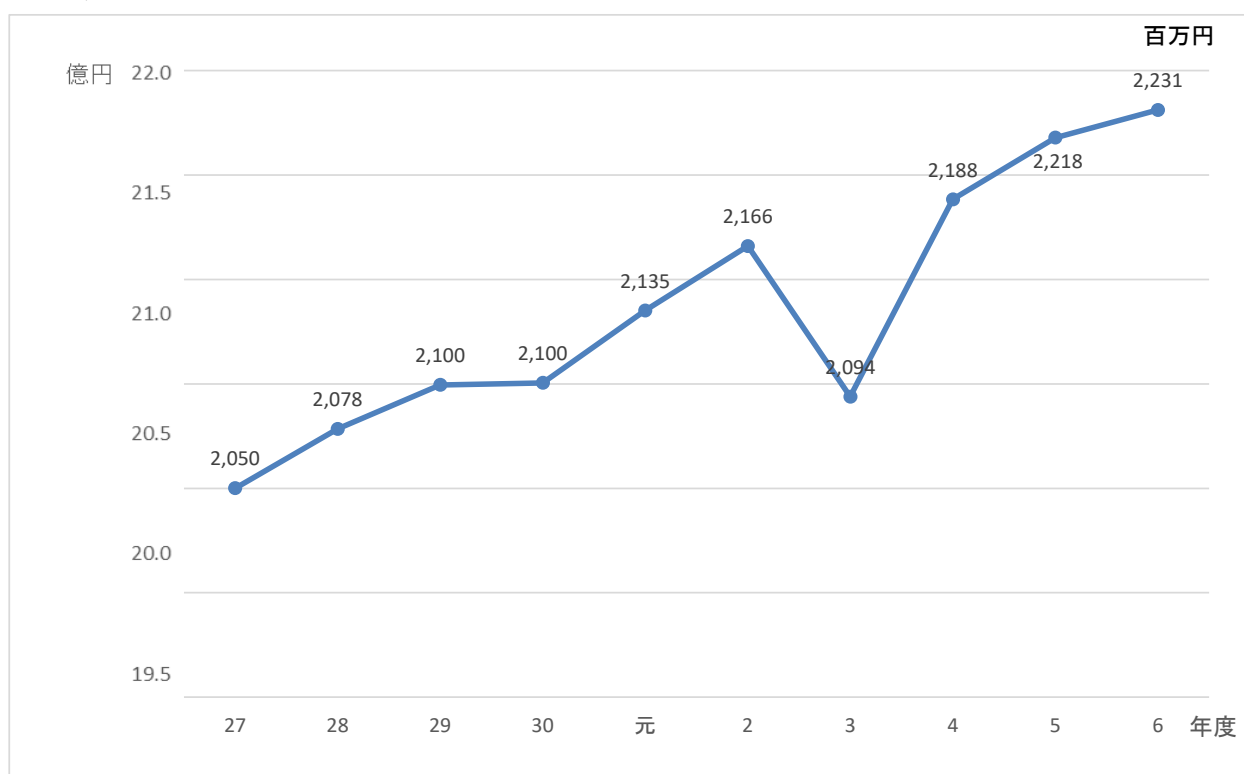

(3) 国有資産等所在市町村交付金・納付金

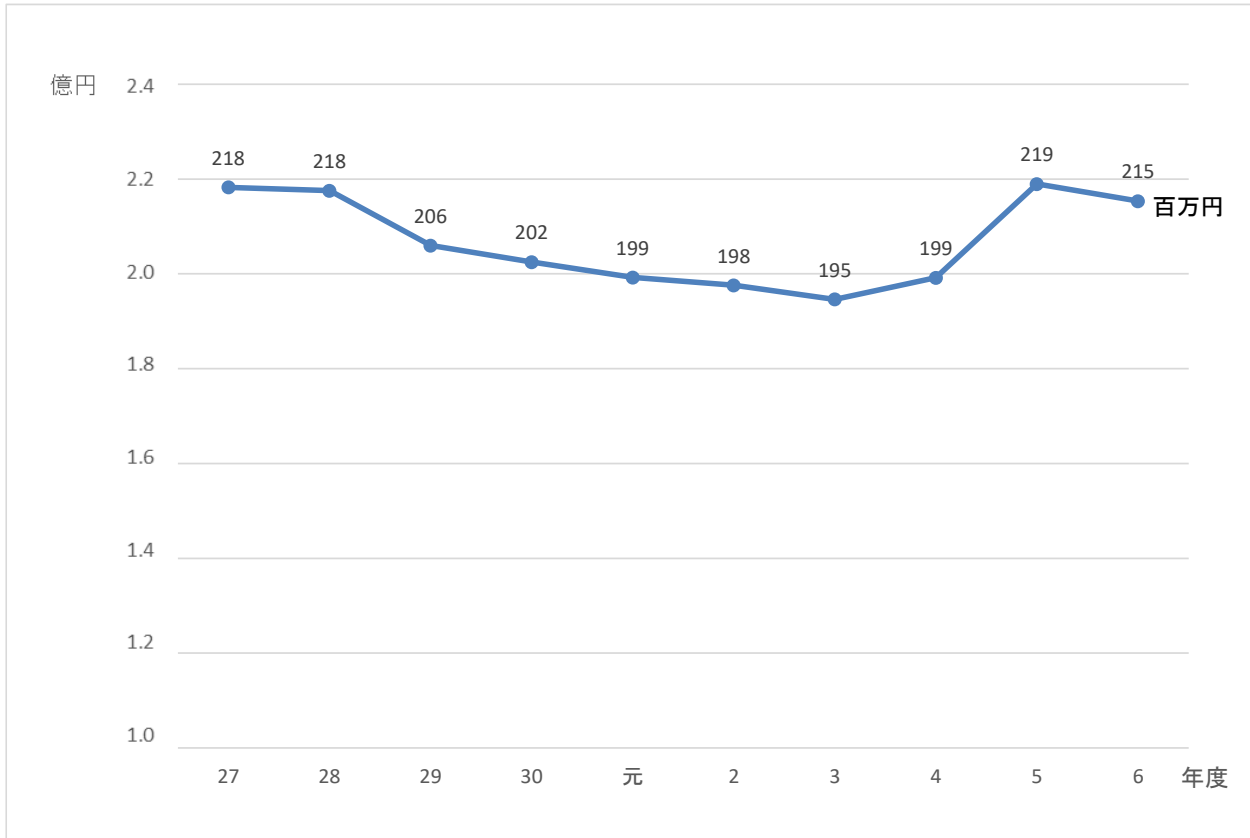

2 固定資産税等の調定内訳の推移

区分		年度	令和2年度				令和3年度			
			納税義務者	調定額	前年比	構成比	納税義務者	調定額	前年比	構成比
固定資産税			105,430	17,105,830	101.2	100.0	105,623	16,627,221	97.2	100.0
内訳	土地		86,576	5,880,021	101.2	34.4	87,120	5,853,200	99.5	35.2
	家屋		84,959	8,554,989	102.0	50.0	85,332	8,077,226	94.4	48.6
	償却資産		3,742	2,670,820	99.0	15.6	3,402	2,696,795	101.0	16.2
交付金・納付金			13	197,582	99.2	100.0	14	194,615	98.5	100.0
内訳	交付金		13	197,582	99.2	100.0	14	194,615	98.5	100.0
	内訳	国有資産	10	25,717	97.5	13.0	10	25,582	99.5	13.1
		公有資産	3	171,865	99.4	87.0	4	169,033	98.4	86.9
都市計画税			88,414	2,165,976	101.4	100.0	88,876	2,093,890	96.7	100.0
内訳	土地		74,835	1,021,296	100.7	47.2	75,432	1,017,024	99.6	48.6
	家屋		73,116	1,144,680	102.1	52.8	73,504	1,076,866	94.1	51.4

(注) ・各年度とも現年度(過年度賦課決定分を含む。)に係わるものであり、令和2年度から令和5年度は決算調定額、令和6年度は4月税変時調定額である。

(単位：人・千円・%)

令和4年度				令和5年度				令和6年度			
納税義務者	調定額	前年比	構成比	納税義務者	調定額	前年比	構成比	納税義務者	調定額	前年比	構成比
106,360	17,361,241	104.4	100.0	106,348	17,580,931	101.3	100.0	106,389	17,651,740	100.4	100.0
87,826	5,876,276	100.4	33.8	88,054	5,926,550	100.9	33.7	88,391	6,042,746	102.0	34.2
86,283	8,632,564	106.9	49.7	86,593	8,806,393	102.0	50.1	86,953	8,688,432	98.7	49.2
3,801	2,852,401	105.8	16.5	3,753	2,847,988	99.8	16.2	3,775	2,920,562	102.5	16.6
15	199,193	102.4	100.0	14	218,945	109.9	100.0	13	215,347	98.4	100.0
15	199,193	102.4	100.0	14	218,945	109.9	100.0	13	215,347	98.4	100.0
10	28,399	111.0	14.3	9	28,004	98.6	12.8	9	27,347	97.7	12.7
5	170,794	101.0	85.7	5	190,941	111.8	87.2	4	188,000	98.5	87.3
89,421	2,188,331	104.5	100.0	89,504	2,217,871	101.3	100.0	89,562	2,231,109	100.6	100.0
76,111	1,029,319	101.2	47.0	76,395	1,037,665	100.8	46.8	76,723	1,063,926	102.5	47.7
74,432	1,159,012	107.6	53.0	74,751	1,180,206	101.8	53.2	75,137	1,167,183	98.9	52.3

3 土地の評価状況（免税点以上）

（1）土地の概要の推移

区分	年 度 地 目 別		令 和 2 年 度			令 和 3 年 度		
				前年比	構成比		前年比	構成比
筆 数	田		35,045	99.5	11.8	34,895	99.6	11.8
	畑		22,262	99.5	7.5	22,147	99.5	7.5
	宅 地	住 宅 用 地	173,071	100.2	58.5	173,411	100.2	58.5
		非 住 宅 用 地	24,330	98.8	8.2	24,372	100.2	8.3
		計	197,401	100.1	66.7	197,783	100.2	66.8
	山 そ の 他	林	16,303	100.1	5.5	16,320	100.1	5.5
その他		24,979	100.7	8.5	25,069	100.4	8.4	
合計			295,990	100.0	100.0	296,214	100.1	100.0
地 積	田		43,433,125	99.7	10.2	43,292,127	99.7	10.2
	畑		39,064,051	99.7	9.2	38,942,864	99.7	9.2
	宅 地	住 宅 用 地	27,348,321	100.4	6.4	27,427,689	100.3	6.5
		非 住 宅 用 地	11,488,623	99.9	2.7	11,559,662	100.6	2.7
		計	38,836,944	100.2	9.1	38,987,351	100.4	9.2
	山 そ の 他	林	264,284,270	100.1	62.3	264,678,208	100.1	62.3
その他		38,862,562	102.1	9.2	38,814,352	99.9	9.1	
合 計			424,480,952	100.2	100.0	424,714,902	100.1	100.0
決 定 価 格	田		11,785,594	91.7	1.0	11,008,942	93.4	0.9
	畑		24,772,496	96.9	2.2	23,745,726	95.9	2.0
	宅 地	住 宅 用 地	721,018,885	100.4	63.0	733,611,421	101.7	63.0
		非 住 宅 用 地	330,455,916	99.9	28.9	339,976,601	102.9	29.2
		計	1,051,474,801	100.3	91.9	1,073,588,022	102.1	92.2
	山 そ の 他	林	2,705,838	100.0	0.2	2,706,939	100.0	0.2
その他		54,396,875	101.5	4.7	54,272,233	99.8	4.7	
合 計			1,145,135,604	100.2	100.0	1,165,321,862	101.8	100.0
課 税 標 準 額	田		5,870,464	97.2	1.4	5,618,391	95.7	1.3
	畑		6,479,241	101.0	1.5	6,273,253	96.8	1.5
	宅 地	住 宅 用 地	147,330,632	100.9	35.0	146,238,896	99.3	34.9
		非 住 宅 用 地	222,382,215	100.0	52.8	222,236,278	99.9	53.1
		計	369,712,847	100.4	87.8	368,475,174	99.7	88.0
	山 そ の 他	林	2,679,104	100.1	0.6	2,681,372	100.1	0.6
その他		36,473,694	101.7	8.7	35,738,694	98.0	8.6	
合 計			421,215,350	100.4	100.0	418,786,884	99.4	100.0

（注） ・その他は、鉱泉地、池沼、原野、雑種地等の合計である。

(単位：筆・㎡・千円・%)

令和4年度			令和5年度			令和6年度		
	前年比	構成比		前年比	構成比		前年比	構成比
34,784	99.7	11.7	34,640	99.6	11.7	34,328	99.1	11.6
21,964	99.2	7.4	21,845	99.5	7.4	21,616	99.0	7.3
174,261	100.5	58.8	174,524	100.2	58.9	175,151	100.4	59.0
24,125	99.0	8.1	23,886	99.0	8.0	23,692	99.2	8.0
198,386	100.3	66.9	198,410	100.0	66.9	198,843	100.2	67.0
16,327	100.0	5.5	16,446	100.7	5.5	16,431	99.9	5.5
25,080	100.0	8.5	25,137	100.2	8.5	25,474	101.3	8.6
296,541	100.1	100.0	296,478	100.0	100.0	296,692	100.1	100.0
43,247,605	99.9	10.2	43,159,320	99.8	10.1	43,043,861	99.7	10.1
38,867,075	99.8	9.1	38,774,462	99.8	9.1	38,505,768	99.3	9.0
27,588,503	100.6	6.5	27,690,509	100.4	6.5	27,754,603	100.2	6.5
11,535,992	99.8	2.7	11,572,911	100.3	2.7	11,510,840	99.5	2.7
39,124,495	100.4	9.2	39,263,420	100.4	9.2	39,265,443	100.0	9.2
266,781,715	100.8	62.7	270,042,930	101.2	63.4	269,785,188	99.9	63.4
37,659,733	97.0	8.8	34,617,770	91.9	8.2	34,915,621	100.9	8.3
425,680,623	100.2	100.0	425,857,902	100.0	100.0	425,515,881	99.9	100.0
10,326,952	93.8	0.9	9,800,300	94.9	0.8	9,572,754	97.7	0.8
22,876,642	96.3	2.0	21,776,470	95.2	1.9	21,724,464	99.8	1.8
738,361,035	100.6	63.3	741,158,673	100.4	63.5	775,551,077	104.6	63.7
338,186,717	99.5	29.0	337,384,753	99.8	28.9	349,076,156	103.5	28.7
1,076,547,752	100.3	92.3	1,078,543,426	100.2	92.4	1,124,627,233	104.3	92.4
2,723,232	100.6	0.2	2,747,645	100.9	0.2	2,734,440	99.5	0.2
53,568,869	98.7	4.6	53,907,816	100.6	4.7	58,339,392	108.2	4.8
1,166,043,447	100.1	100.0	1,166,775,657	100.1	100.0	1,216,998,283	104.3	100.0
5,492,667	97.8	1.3	5,414,234	98.6	1.3	5,220,902	96.4	1.2
6,365,774	101.5	1.5	6,291,298	98.8	1.5	6,156,153	97.9	1.4
149,584,552	102.3	35.4	150,773,753	100.8	35.5	155,168,693	102.9	35.9
222,690,509	100.2	52.8	222,831,915	100.1	52.5	225,232,158	101.1	52.0
372,275,061	101.0	88.2	373,605,668	100.4	88.0	380,400,851	101.8	87.9
2,697,762	100.6	0.6	2,723,159	100.9	0.6	2,712,977	99.6	0.6
35,477,166	99.3	8.4	36,292,691	102.3	8.6	38,241,596	105.4	8.9
422,308,430	100.8	100.0	424,327,050	100.5	100.0	432,732,479	102.0	100.0

(2) 宅地の用途区分の推移

区分	地区別	令和2年度			令和3年度		
			前年比	構成比		前年比	構成比
積	商業地区	2,951,343	100.3	7.6	2,929,192	99.2	7.5
	住宅地区	26,668,512	100.3	68.6	26,840,386	100.6	68.8
	工業地区	1,205,914	100.0	3.1	1,209,421	100.3	3.1
	村落地区	6,940,968	100.1	17.9	6,929,230	99.8	17.8
	観光地区	105,520	99.9	0.3	107,351	101.7	0.3
	農業用施設の用に供する宅地	964,687	100.0	2.5	971,771	100.7	2.5
	合計	38,836,944	100.2	100.0	38,987,351	100.4	100.0
決定価格	商業地区	173,092,306	100.3	16.5	175,558,315	101.4	16.4
	住宅地区	815,605,267	100.3	77.5	834,730,740	102.3	77.8
	工業地区	13,503,341	100.0	1.3	14,392,140	106.6	1.3
	村落地区	46,822,540	99.7	4.5	46,382,919	99.1	4.3
	観光地区	1,103,876	99.4	0.1	1,103,032	99.9	0.1
	農業用施設の用に供する宅地	1,347,471	100.2	0.1	1,420,876	105.4	0.1
	合計	1,051,474,801	100.3	100.0	1,073,588,022	102.1	100.0
課税標準額	商業地区	98,089,914	100.8	26.5	97,020,212	98.9	26.3
	住宅地区	244,022,574	100.3	66.0	244,264,930	100.1	66.3
	工業地区	8,789,496	100.0	2.4	8,836,118	100.5	2.4
	村落地区	17,291,406	99.8	4.7	16,989,561	98.3	4.6
	観光地区	606,629	99.5	0.2	606,150	99.9	0.2
	農業用施設の用に供する宅地	912,828	100.1	0.2	758,203	83.1	0.2
	合計	369,712,847	100.4	100.0	368,475,174	99.7	100.0

4 家屋の評価状況（免税点以上）

(1) 家屋の概要の推移

区分	地区別	令和2年度			令和3年度		
			前年比	構成比		前年比	構成比
棟数	木造	100,960	100.1	82.8	101,078	100.1	82.9
	木造以外	20,919	100.1	17.2	20,899	99.9	17.1
	合計	121,879	100.1	100.0	121,977	100.1	100.0
床面積	木造	11,661,092	100.5	60.2	11,714,997	100.5	60.3
	木造以外	7,707,723	100.3	39.8	7,727,915	100.3	39.7
	合計	19,368,815	100.4	100.0	19,442,912	100.4	100.0
決定価格	木造	226,339,357	103.4	35.9	220,232,041	97.3	35.5
	木造以外	404,127,428	101.1	64.1	399,623,807	98.9	64.5
	合計	630,466,785	102.0	100.0	619,855,848	98.3	100.0

(単位：m²・千円・%)

令和4年度			令和5年度			令和6年度		
	前年比	構成比		前年比	構成比		前年比	構成比
2,933,887	100.2	7.5	2,913,693	99.3	7.4	2,915,688	100.1	7.4
26,977,641	100.5	68.9	27,071,506	100.3	69.0	27,117,092	100.2	69.1
1,208,287	99.9	3.1	1,208,061	100.0	3.1	1,211,019	100.2	3.1
6,921,370	99.9	17.7	6,932,876	100.2	17.7	6,984,905	100.8	17.8
107,108	99.8	0.3	107,808	100.7	0.3	113,107	104.9	0.2
976,202	100.5	2.5	984,476	100.8	2.5	923,632	93.8	2.4
39,124,495	100.4	100.0	39,218,420	100.2	100.0	39,265,443	100.1	100.0
174,228,959	99.2	16.2	172,804,693	99.2	16.1	175,963,318	101.8	15.6
839,267,141	100.5	78.0	842,764,779	100.4	78.1	885,311,816	105.0	78.7
14,360,596	99.8	1.3	14,357,297	100.0	1.3	14,707,584	102.4	1.3
46,230,285	99.7	4.3	46,163,595	99.9	4.3	46,271,344	100.2	4.2
1,033,870	93.7	0.1	1,014,465	98.1	0.1	1,043,156	102.8	0.1
1,426,901	100.4	0.1	1,438,597	100.8	0.1	1,330,015	92.5	0.1
1,076,547,752	100.3	100.0	1,078,543,426	100.2	100.0	1,124,627,233	104.3	100.0
96,813,998	99.8	26.0	95,792,143	98.9	25.7	96,109,551	100.3	25.3
248,249,876	101.6	66.7	250,463,312	100.9	67.0	256,931,634	102.6	67.5
8,881,239	100.5	2.4	8,975,495	101.1	2.4	9,011,658	100.4	2.4
16,984,970	100.0	4.6	16,965,956	99.9	4.6	16,948,662	99.9	4.5
550,309	90.8	0.1	540,653	98.2	0.1	551,423	102.0	0.1
794,669	104.8	0.2	868,109	109.2	0.2	847,923	97.7	0.2
372,275,061	101.0	100.0	373,605,668	100.4	100.0	380,400,851	101.8	100.0

(単位：棟・m²・千円・%)

令和4年度			令和5年度			令和6年度		
	前年比	構成比		前年比	構成比		前年比	構成比
101,251	100.2	82.9	101,335	100.1	82.9	101,379	100.0	82.9
20,900	100.0	17.1	20,887	99.9	17.1	20,938	100.2	17.1
122,151	100.1	100.0	122,222	100.1	100.0	122,317	100.1	100.0
11,774,636	100.5	60.2	11,821,600	100.4	60.4	11,848,068	100.2	60.3
7,774,737	100.6	39.8	7,761,944	99.8	39.6	7,801,087	100.5	39.7
19,549,373	100.5	100.0	19,583,544	100.2	100.0	19,649,155	100.3	100.0
228,459,568	103.7	35.9	236,035,509	103.3	36.4	230,142,606	97.5	36.0
407,462,648	102.0	64.1	412,340,147	101.2	63.6	409,869,011	99.4	64.0
635,922,216	102.6	100.0	648,375,656	102.0	100.0	640,011,617	98.7	100.0

(2) 新築・増築及び滅失家屋の推移

(単位：棟・㎡・千円・%)

区分	年度	令和2年度				令和3年度			
	種別	増加	前年比	減少	前年比	増加	前年比	減少	前年比
棟数	木造	1,127	98.5	1,101	100.7	1,082	96.0	1,029	93.5
	木造以外	167	82.7	172	87.3	151	90.4	174	101.2
	計	1,294	96.1	1,273	98.7	1,233	95.3	1,203	94.5
床面積	木造	149,745	94.3	99,710	92.7	140,062	93.5	94,588	94.9
	木造以外	59,761	64.6	46,905	120.0	55,280	92.5	35,068	74.8
	計	209,506	83.4	146,615	100.0	195,342	93.2	129,656	88.4
決定価格	木造	8,454,456	94.5	1,027,643	108.3	8,475,789	100.3	917,365	89.3
	木造以外	5,940,854	68.9	1,875,412	142.4	5,977,792	100.6	946,348	50.5
	計	14,395,310	81.9	2,903,055	128.1	14,453,581	100.4	1,863,713	64.2

区分	年度	令和4年度				令和5年度			
	種別	増加	前年比	減少	前年比	増加	前年比	減少	前年比
棟数	木造	1,217	112.5	1,107	107.6	1,143	93.9	1,087	98.2
	木造以外	181	119.9	182	104.6	170	93.9	180	98.9
	計	1,398	113.4	1,289	107.1	1,313	93.9	1,267	98.3
床面積	木造	147,891	105.6	98,171	103.8	137,500	93.0	98,447	100.3
	木造以外	79,137	143.2	36,754	104.8	68,039	86.0	82,081	223.3
	計	227,028	116.2	134,925	104.1	205,539	90.5	180,528	133.8
決定価格	木造	9,175,842	108.3	1,005,711	109.6	8,545,995	93.1	1,015,421	101.0
	木造以外	8,574,919	143.4	919,866	97.2	7,533,578	87.9	2,698,762	293.4
	計	17,750,761	122.8	1,925,577	103.3	16,079,573	90.6	3,714,183	192.9

(単位：棟・m²・千円・%)

区分	年度	令和6年度			
	種別	増加	前年比	減少	前年比
棟数	木造	957	83.7	1,031	94.8
	木造以外	162	95.3	147	81.7
	計	1,119	85.2	1,178	93.0
床面積	木造	110,703	80.5	92,988	94.5
	木造以外	75,693	111.2	35,654	43.4
	計	186,396	90.7	128,642	71.3
決定価格	木造	7,361,203	86.1	979,323	96.4
	木造以外	8,868,580	117.7	1,077,129	39.9
	計	16,229,783	100.9	2,056,452	55.4

(3) 新築住宅等に対する軽減税額の推移

(単位：個・㎡・千円・%)

区分 ()内:減額割合	令和2年度					
	個数	前年比	床面積	前年比	税額	前年比
新築住宅 (1/2)	4,185	98.4	347,724	98.9	145,435	101.2
新築住宅(中高層耐火建築物) (1/2)	1,438	101.3	70,556	106.1	51,955	108.8
認定長期優良住宅 (1/2)	943	101.0	102,324	101.4	46,076	106.3
認定長期優良住宅(中高層耐火建築物) (1/2)	336	100.0	10,444	100.0	8,061	100.0
サービス付き高齢者向け住宅 (2/3)	299	92.9	10,016	90.6	4,618	92.5
耐震改修(住宅) (1/2)	0	-	0	-	0	-
省エネ改修・バリアフリー改修 (1/3)	1	50.0	120	120.0	10	142.9
計	7,202	99.1	541,184	100.1	256,155	103.3

区分 ()内:減額割合	令和3年度					
	個数	前年比	床面積	前年比	税額	前年比
新築住宅 (1/2)	3,860	92.2	327,537	94.2	132,539	91.1
新築住宅(中高層耐火建築物) (1/2)	1,105	76.8	56,900	80.6	40,972	78.9
認定長期優良住宅 (1/2)	974	103.3	105,762	103.4	47,069	102.2
認定長期優良住宅(中高層耐火建築物) (1/2)	336	100.0	10,444	100.0	8,044	99.8
サービス付き高齢者向け住宅 (2/3)	191	63.9	6,391	63.8	2,577	55.8
耐震改修(住宅) (1/2)	4	-	120	-	10	-
省エネ改修・バリアフリー改修 (1/3)	6	600.0	502	418.3	33	330.0
計	6,476	89.9	507,656	93.8	231,244	90.3

(単位：個・㎡・千円・%)

令和4年度						令和5年度					
個数	前年比	床面積	前年比	税額	前年比	個数	前年比	床面積	前年比	税額	前年比
3,424	88.7	309,475	94.5	132,578	100.0	3,358	98.1	302,653	97.8	132,956	100.3
1,158	104.8	69,364	121.9	52,841	129.0	1,283	110.8	71,685	103.3	55,419	104.9
1,064	109.2	115,387	109.1	54,410	115.6	1,075	101.0	115,983	100.5	57,176	105.1
335	99.7	10,324	98.9	8,007	99.5	3	0.9	335	3.2	152	1.9
291	152.4	9,684	151.5	4,288	166.4	104	35.7	3,257	33.6	1,477	34.4
2	50.0	120	100.0	10	100.0	0	0.0	0	0.0	0	0.0
3	50.0	200	39.8	13	39.4	3	100.0	198	99.0	18	138.5
6,277	96.9	514,554	101.4	252,147	109.0	5,826	92.8	494,111	96.0	247,198	98.0

令和6年度					
個数	前年比	床面積	前年比	税額	前年比
3,061	91.2	276,323	91.3	118,877	89.4
1,467	114.3	82,656	115.3	65,566	118.3
1,183	110.0	126,240	108.8	61,928	108.3
5	166.7	575	171.6	272	178.9
44	42.3	1,321	40.6	498	33.7
0	-	0	-	0	-
4	133.3	188	94.9	32	177.8
5,764	98.9	487,303	98.6	247,173	100.0

5 償却資産の評価状況（免税点以上）

（1）償却資産の概要の推移

種別		令和2年度			令和3年度		
		決定価格	課税標準額	前年比 (構成比)	決定価格	課税標準額	前年比 (構成比)
構	築物	33,933,833	33,831,032	97.4 (17.9%)	33,840,411	30,670,601	90.7 (16.0%)
機	械及び装置	44,748,524	40,760,352	107.3 (21.5%)	45,257,279	38,871,015	95.4 (20.2%)
船	舶	5,570	5,570	161.6 (0.0%)	3,302	3,096	55.6 (0.0%)
航	空機	0	0	- (0.0%)	0	0	- (0.0%)
車	両搬及び具	1,595,814	1,595,487	127.6 (0.8%)	1,599,038	1,578,890	99.0 (0.8%)
工	及び器備具品	28,625,927	28,575,164	97.8 (15.1%)	27,828,465	26,064,690	91.2 (13.6%)
小	計	108,909,668	104,767,605	101.5 (55.3%)	108,528,495	97,188,292	92.8 (50.6%)
法第389条係	総務大臣分	105,406,196	84,481,640	97.8 (44.6%)	102,913,057	94,779,642	112.2 (49.4%)
	県知事分	226,940	226,940	87.2 (0.1%)	197,984	0	- (0.0%)
	小計	105,633,136	84,708,580	97.8 (44.7%)	103,111,041	94,779,642	111.9 (49.4%)
合	計	214,542,804	189,476,185	99.8 (100.0%)	211,639,536	191,967,934	101.3 (100.0%)

(単位：千円・%)

令和4年度			令和5年度			令和6年度		
決定価格	課税標準額	前年比 (構成比)	決定価格	課税標準額	前年比 (構成比)	決定価格	課税標準額	前年比 (構成比)
34,403,654	34,328,050	111.9 (17.0%)	34,191,339	34,129,440	99.4 (16.9%)	34,396,328	34,333,139	100.6 (16.5%)
45,624,801	40,883,693	105.2 (20.3%)	46,025,987	43,070,600	105.3 (21.3%)	53,859,924	51,274,735	119.0 (24.6%)
16,074	16,074	519.2 (0.0%)	1,619	1,619	10.1 (0.0%)	8,132	8,132	502.3 (0.0%)
0	0	- (0.0%)	0	0	- (0.0%)	0	0	- (0.0%)
1,356,363	1,356,036	85.9 (0.7%)	1,134,858	1,134,530	83.7 (0.5%)	1,046,036	1,045,708	92.2 (0.5%)
27,849,241	27,837,817	106.8 (13.8%)	29,197,925	29,181,309	104.8 (14.4%)	30,042,132	29,994,512	102.8 (14.4%)
109,250,133	104,421,670	107.4 (51.8%)	110,551,728	107,517,498	103.0 (53.1%)	119,352,552	116,656,226	108.5 (56.0%)
100,217,801	96,768,785	102.1 (48.1%)	97,732,578	94,722,527	97.9 (46.8%)	94,149,125	91,283,692	96.4 (43.9%)
172,725	172,725	- (0.1%)	226,210	226,210	- (0.1%)	179,611	179,611	- (0.1%)
100,390,526	96,941,510	102.3 (48.2%)	97,958,788	94,948,737	97.9 (46.9%)	94,328,736	91,463,303	96.3 (44.0%)
209,640,659	201,363,180	104.9 (100.0%)	208,510,516	202,466,235	100.5 (100.0%)	213,681,288	208,119,529	102.8 (100.0%)

6 国有資産等所在市町村交付金の推移

(1) 交付金

年 度	区 分	土 地 価 格 (千円)	家 屋 価 格 (千円)
令和2年度	国 有 資 産	2,461,826	1,732,353
	公 有 資 産	13,494,167	15,451,507
	合 計	15,955,993	17,183,860
令和3年度	国 有 資 産	2,479,858	1,714,161
	公 有 資 産	13,617,128	15,490,532
	合 計	16,096,986	17,204,693
令和4年度	国 有 資 産	2,523,241	2,050,486
	公 有 資 産	13,720,772	16,105,095
	合 計	16,244,013	18,155,581
令和5年度	国 有 資 産	2,480,995	1,924,711
	公 有 資 産	13,719,902	16,281,932
	合 計	16,200,897	18,206,643
令和6年度	国 有 資 産	2,505,430	1,820,328
	公 有 資 産	13,848,340	16,366,603
	合 計	16,353,770	18,186,931

償却資産価格 (千円)	計 (千円)	算定標準額 (千円)	交付金額 (円)
194,461	4,388,640	1,836,955	25,716,800
3,386,615	32,332,289	12,276,119	171,865,400
3,581,076	36,720,929	14,113,074	197,582,200
188,487	4,382,506	1,827,351	25,582,200
3,117,091	32,224,751	12,073,836	169,033,500
3,305,578	36,607,257	13,901,187	194,615,700
227,981	4,801,708	2,028,595	28,399,600
2,821,816	32,647,683	12,199,605	170,794,200
3,049,797	37,449,391	14,228,200	199,193,800
257,400	4,663,106	2,000,362	28,004,600
4,141,611	34,143,445	13,638,672	190,941,200
4,399,011	38,806,551	15,639,034	218,945,800
247,825	4,573,583	1,953,421	27,347,500
3,837,731	34,052,674	13,428,572	187,999,800
4,085,556	38,626,257	15,381,993	215,347,300

7 都市計画税の課税状況の推移（免税点以上）

区 分		年 度	令和2年度			令和3年度			
				前年比	構成比		前年比	構成比	
土 地	筆 数 (筆)	宅 地 等	120,170	100.0	97.4	120,428	100.2	97.5	
		農 地	3,248	95.4	2.6	3,109	95.7	2.5	
		計	123,418	99.9	100.0	123,537	100.1	100.0	
	地 積 (千㎡)	宅 地 等	31,258	100.3	93.9	28,731	91.9	91.6	
		農 地	2,034	95.3	6.1	2,627	129.2	8.4	
		計	33,292	100.0	100.0	31,358	94.2	100.0	
	課税標準額 (千円)	宅 地 等	503,203,857	100.6	98.0	501,147,155	99.6	98.1	
		農 地	10,429,842	101.5	2.0	9,870,360	94.6	1.9	
		計	513,633,699	100.7	100.0	511,017,515	99.5	100.0	
	家 屋	棟 数 (棟)	木 造	81,268	100.1	82.0	81,435	100.2	82.1
			木造以外	17,805	100.1	18.0	17,795	99.9	17.9
			計	99,073	100.1	100.0	99,230	100.2	100.0
床 面 積 (㎡)		木 造	9,201,386	100.6	56.7	9,252,806	100.6	56.7	
		木造以外	7,040,298	100.3	43.3	7,061,620	100.3	43.3	
		計	16,241,684	100.5	100.0	16,314,426	100.4	100.0	
課税標準額 (千円)		木 造	193,379,950	103.7	33.7	188,465,237	97.5	33.3	
		木造以外	380,555,133	101.1	66.3	377,233,694	99.1	66.7	
		計	573,935,083	101.9	100.0	565,698,931	98.6	100.0	
課 税 標 準 額 の 合 計			1,087,568,782	101.3		1,076,716,446	99.0		

(単位：土地＝筆・千㎡・千円・％、家屋＝棟・㎡・千円・％)

令和4年度			令和5年度			令和6年度		
	前年比	構成比		前年比	構成比		前年比	構成比
120,705	100.2	97.6	120,687	100.0	97.7	121,109	100.3	97.9
2,940	94.6	2.4	2,821	96.0	2.3	2,660	94.3	2.1
123,645	100.1	100.0	123,508	99.9	100.0	123,769	100.2	100.0
31,480	109.6	94.4	31,568	100.3	94.6	31,679	100.4	95.0
1,865	71.0	5.6	1,787	95.8	5.4	1,677	93.8	5.0
33,345	106.3	100.0	33,355	100.0	100.0	33,356	100.0	100.0
507,724,945	101.3	98.1	510,898,361	100.6	98.0	523,697,456	102.5	98.1
10,038,293	101.7	1.9	10,181,491	101.4	2.0	10,022,742	98.4	1.9
517,763,238	101.3	100.0	521,079,852	100.6	100.0	533,720,198	102.4	100.0
81,635	100.2	82.1	81,710	100.1	82.1	81,735	100.0	82.1
17,809	100.1	17.9	17,799	99.9	17.9	17,839	100.2	17.9
99,444	100.2	100.0	99,509	100.1	100.0	99,574	100.1	100.0
9,310,436	100.6	56.7	9,351,497	100.4	56.9	9,377,271	100.3	56.8
7,109,820	100.7	43.3	7,096,802	99.8	43.1	7,137,400	100.6	43.2
16,420,256	100.6	100.0	16,448,299	100.2	100.0	16,514,671	100.4	100.0
196,144,123	104.1	33.8	203,032,247	103.5	34.3	198,037,240	97.5	33.8
384,582,116	101.9	66.2	389,272,266	101.2	65.7	387,730,635	99.6	66.2
580,726,239	102.7	100.0	592,304,513	102.0	100.0	585,767,875	98.9	100.0
1,098,489,477	102.0		1,113,384,365	101.4		1,119,488,073	100.5	

8 土地・家屋価格等縦覧帳簿の縦覧及び審査申出件数の推移

区 分		年 度		令和2年度	令和3年度	令和4年度	令和5年度	令和6年度
		令和2年度	令和3年度	令和4年度	令和5年度	令和6年度		
縦 覧 期 間		4/1～4/30	4/1～4/30	4/1～5/2	4/3～5/1	4/1～4/30		
帳簿縦覧件数	土 地	3	8	8	6	10		
	家 屋	2	9	8	5	3		
	計	3	7	9	6	10		
台帳閲覧件数	土 地	207	262	231	292	282		
	家 屋	139	163	159	195	178		
	償却資産	72	68	74	95	69		
	閲覧者	167	203	192	223	200		
調査申出件数	土 地	0	0	0	0	0		
	家 屋	0	0	0	0	0		
	償却資産	0	0	0	0	0		
	計	0	0	0	0	0		
審査申出件数	土 地	0	0	0	0	0		
	家 屋	0	0	0	0	0		
	償却資産	0	0	0	0	0		
	計	0	0	0	0	0		
審査結果	取 下 げ	-	-	-	-	-		
	却 下	0	0	0	0	0		
	棄 却	0	0	0	0	0		
	容 認	0	0	0	0	0		
審 査 決 定 件 数		0	0	0	0	0		

9 土地・家屋の登記異動件数（登記済通知書）の推移

年 度			令和2年度	令和3年度	令和4年度	令和5年度
区 分			筆 棟 数	筆 棟 数	筆 棟 数	筆 棟 数
土 地	権利関係	保 存	4	10	18	148
		売 買	3,101	3,678	3,487	3,515
		贈 与	450	533	468	485
		相 続	5,482	6,401	6,807	7,974
		そ の 他	1,263	529	598	558
		計	10,300	11,151	11,378	12,680
	表示関係	表 示	69	66	38	52
		分 筆	2,156	2,040	1,730	1,627
		合 筆	649	881	697	401
		地 目 変 更	614	641	434	583
地 積 変 更		219	2,201	35	276	
	そ の 他	60	294	1,666	3,413	
	計	3,767	6,123	4,600	6,352	
	名 義 人 変 更	2,987	2,742	2,737	2,402	
家 屋	権利関係	保 存	476	529	489	463
		売 買	1,204	1,284	1,278	1,415
		贈 与	223	206	170	204
		相 続	1,709	1,837	2,020	2,272
		そ の 他	63	79	78	55
		計	3,675	3,935	4,035	4,409
	表示変更	表 示	1,394	1,644	1,303	1,285
		表 示 変 更	143	185	145	141
		滅 失	738	763	781	728
		計	2,275	2,592	2,229	2,154
	名 義 人 変 更	937	858	857	962	
合 計			23,941	27,401	25,836	28,959

諸 税

1 年度別調定額の推移

(1) 市たばこ税

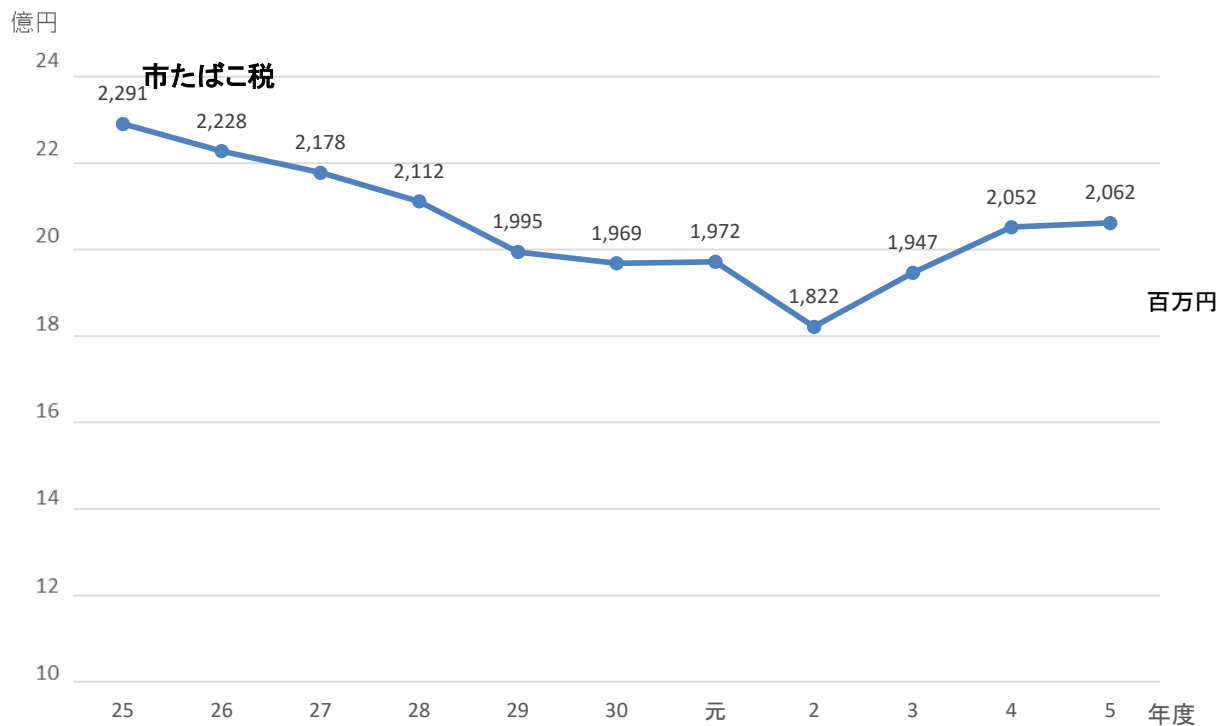

(2) 軽自動車税・入湯税

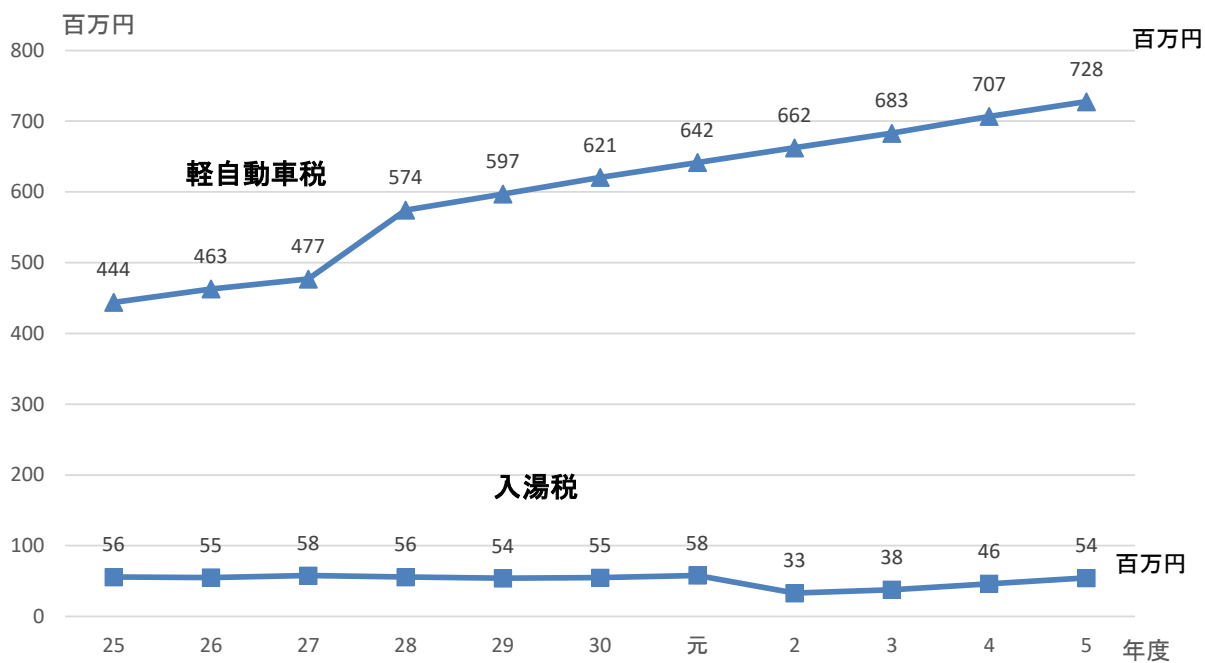

2 軽自動車税の調定額の推移

種 類		年 度		令 和 元 年 度			令 和 2 年 度		
		区 分		調 定 額	構 成 比	前 年 比	調 定 額	構 成 比	前 年 比
原 動 機 付 自 転 車	50cc 以下 の も の		17,022	2.6	94.2	15,976	2.4	93.9	
	50ccを 超え90cc 以下		1,910	0.3	98.2	1,812	0.3	94.9	
	90ccを 超えるも の		3,730	0.6	101.9	3,909	0.6	104.8	
	ミ ニ カ ー		610	0.1	105.0	548	0.1	89.8	
	小 計		23,272	3.6	95.9	22,245	3.4	95.6	
軽 自 動 車	二 輪 車		11,304	1.7	99.8	11,369	1.7	100.6	
	三 輪 車		0	0.0	0.0	0	0.0	0.0	
	四 輪 車	乗 用	営業用	99	0.0	116.5	79	0.0	79.8
			自家用	504,905	78.7	104.2	526,507	79.5	104.3
		貨 物 用	営業用	1,727	0.3	99.8	1,746	0.3	101.1
			自家用	65,273	10.2	101.3	65,588	9.9	100.5
	専ら雪上を 走行するも の		7	0.0	100.0	7	0.0	100.0	
	小 計		583,315	90.9	103.8	605,296	91.4	103.8	
小 型 特 殊 自 動 車		15,890	2.5	100.2	15,842	2.4	99.7		
二 輪 の 小 型 自 動 車		19,128	3.0	102.7	19,080	2.8	99.7		
合 計		641,605	100.0	103.4	662,463	100.0	103.3		

(単位：千円・%)

令和3年度			令和4年度			令和5年度		
調定額	構成比	前年比	調定額	構成比	前年比	調定額	構成比	前年比
15,100	2.2	94.5	14,372	2.0	95.2	13,678	1.9	95.2
1,790	0.3	98.8	1,804	0.3	100.8	1,812	0.2	100.4
4,090	0.6	104.6	4,214	0.6	103.0	4,467	0.6	106.0
543	0.1	99.1	555	0.1	102.2	592	0.1	106.7
21,523	3.2	96.8	20,945	3.0	97.3	20,549	2.8	98.1
11,740	1.7	103.3	12,013	1.7	102.3	12,254	1.7	102.0
0	0.0	0.0	0	0.0	0.0	0	0.0	0.0
96	0.0	121.5	111	0.0	115.6	303	0.0	273.0
545,890	79.9	103.7	567,275	80.3	103.9	585,918	80.5	103.3
1,925	0.3	110.3	2,302	0.3	119.6	2,620	0.4	113.8
66,127	9.7	100.8	67,368	9.5	101.9	68,485	9.4	101.7
7	0.0	100.0	7	0.0	100.0	4	0.0	57.1
625,785	91.6	103.4	649,076	91.8	103.7	669,584	92.0	103.2
15,938	2.3	100.6	16,137	2.3	101.2	16,413	2.3	101.7
19,800	2.9	103.8	20,640	2.9	104.2	21,174	2.9	102.6
683,046	100.0	103.1	706,798	100.0	103.5	727,720	100.0	103.0

3 市たばこ税の調定額の推移

区分 年度	売り渡した たばこの本数		課税標準額 本	税 率 円	調 定 額	
	本	前年比 %			円	前年比 %
30	364,557,752	92.2	一般 350,924,112	$\frac{5,692}{1,000}$	1,968,556,651	98.7
			旧3級品 13,633,640	$\frac{4,000}{1,000}$		
元	348,460,923	95.6	一般 341,589,603	$\frac{5,692}{1,000}$	1,972,013,711	100.2
			旧3級品 6,871,320	$\frac{4,000}{1,000}$		
2	309,800,392	88.9	一般 309,800,392	$\frac{6,122}{1,000}$	1,821,530,400	92.4
			旧3級品 0	$\frac{0}{1,000}$		
3	308,280,372	99.5	一般 308,280,372	$\frac{6,552}{1,000}$	1,946,538,273	106.9
			旧3級品 0	$\frac{0}{1,000}$		
4	313,172,537	101.6	一般 313,172,537	$\frac{6,552}{1,000}$	2,051,976,689	105.4
			旧3級品 0	$\frac{0}{1,000}$		
5	314,692,862	100.5	一般 314,692,862	$\frac{6,552}{1,000}$	2,061,867,589	100.5
			旧3級品 0	$\frac{0}{1,000}$		

※各調定月の税額は、前月の売り渡し等分に係る税額である。

4 入湯税の調定額の推移

(単位：円)

年度 調定月	令和元年度	令和2年度	令和3年度	令和4年度	令和5年度
4	4,641,250	3,370,110	2,722,355	3,605,660	4,732,835
5	4,461,525	1,242,445	2,004,500	3,512,580	4,379,565
6	4,581,825	749,370	2,475,740	4,057,525	4,412,840
7	4,358,975	1,621,155	2,451,735	3,677,355	4,261,980
8	4,386,730	2,916,830	3,787,755	3,848,775	4,145,250
9	5,313,915	2,968,380	3,083,320	4,130,470	5,095,940
10	4,835,700	3,591,435	2,417,900	3,871,965	4,169,380
11	4,881,370	4,212,430	4,030,450	4,358,770	4,927,210
12	5,067,470	4,257,635	3,797,560	3,859,520	4,416,240
1	5,253,335	3,174,700	3,786,485	3,762,175	4,417,010
2	5,523,030	2,330,040	4,335,080	3,915,730	5,054,375
3	4,665,300	2,537,250	2,938,655	3,658,190	4,433,225
計	57,970,425	32,971,780	37,831,535	46,258,715	54,445,850

※各調定月の税額は、前月の利用に係る税額である

5 入湯客数の推移

(単位：人・%・円)

年度		令和元年度	令和2年度	令和3年度	令和4年度	令和5年度
区分						
宿泊施設	宿泊 (150円)	260,100	143,175	177,726	219,483	264,874
	前年比	108.4	55.0	124.1	123.5	120.7
	増減数	20,085	△ 116,925	34,551	41,757	45,391
	日帰り (75円)	236,914	140,667	135,654	165,804	185,321
自炊用の宿泊施設	前年比	100.3	59.4	96.4	122.2	111.8
	増減数	598	△ 96,247	△ 5,013	30,150	19,517
	宿泊 (75円)	777	418	611	302	0
	前年比	74.4	53.8	146.2	49.4	0.0
のそ施の設他	増減数	△ 268	△ 359	193	△ 309	△ 302
	食事の提供を受けて宿泊 (150円)	1,143	1,042	1,211	405	0
	前年比	87.1	91.2	116.2	33.4	0.0
	増減数	△ 170	△ 101	169	△ 806	△ 405
のそ施の設他	日帰り (35円)	2,396	2,883	2,747	1,287	0
	前年比	114.8	120.3	116.2	116.2	116.2
	増減数	308	487	169	169	△ 1,287
	(35円)	24,964	18,770	19,289	22,072	23,305
合計	前年比	103.0	75.2	102.8	114.4	105.6
	増減数	734	△ 6,194	519	2,783	1,233
	前年比	104.2	58.3	109.9	121.4	115.7
	増減数	21,287	△ 219,339	30,283	72,115	64,147

徴 収

1 年度別収納率の調べ

(単位：%)

区 分 \ 年 度	元	2	3	4	5	増減
市税合計	97.70	97.61	98.07	98.21	98.36	0.15
現年分	99.11	98.92	99.39	99.40	99.43	0.03
滞納繰越分	38.33	38.30	37.73	33.33	35.30	1.97
市民税	97.94	97.80	98.34	98.31	98.36	0.05
個 人	97.55	97.93	98.14	98.16	98.22	0.06
現年分	98.95	99.17	99.37	99.34	99.32	△ 0.02
普通徴収	96.22	96.83	97.35	97.19	97.21	0.02
特別徴収	99.76	99.86	99.95	99.96	99.94	△ 0.02
滞納繰越分	42.45	45.14	36.31	33.66	36.98	3.32
法 人	99.39	97.16	99.26	99.07	99.13	0.06
現年分	99.68	97.69	99.87	99.71	99.73	0.02
滞納繰越分	29.08	28.31	59.74	20.16	24.13	3.97
固定資産税	97.28	97.25	97.66	97.98	98.25	0.27
純固定資産税	97.25	97.22	97.63	97.96	98.22	0.26
現年分	99.03	98.82	99.28	99.33	99.43	0.10
滞納繰越分	35.55	33.81	36.70	34.52	35.07	0.55
交付金及び納付金	100.00	100.00	100.00	100.00	100.00	0.00
軽自動車税	95.53	96.08	96.22	96.49	96.75	0.26
現年分	98.33	98.73	98.76	98.84	98.90	0.06
種 別 割	98.31	98.68	98.71	98.74	98.81	0.07
環境性能割	100.00	100.00	100.00	100.00	100.00	0.00
滞納繰越分	36.14	31.36	26.48	24.09	29.77	5.68
市たばこ税	100.00	100.00	100.00	100.00	100.00	0.00
現年分	100.00	100.00	100.00	100.00	100.00	0.00
滞納繰越分	100.00	0.00	0.00	0.00	0.00	0.00
特別土地保有税	-	-	-	-	-	-
現年分	-	-	-	-	-	-
滞納繰越分	-	-	-	-	-	-
入湯税	99.20	98.58	100.00	100.00	100.00	0.00
現年分	100.00	100.00	100.00	100.00	100.00	0.00
滞納繰越分	59.52	0.00	0.00	0.00	0.00	0.00
都市計画税	97.25	97.23	97.63	97.96	98.23	0.27
現年分	99.03	98.82	99.28	99.33	99.43	0.10
滞納繰越分	35.55	33.80	36.70	34.53	35.05	0.52

2 年度別滞納処分状況の調べ

(1) 差 押

(単位：円)

年度	前年度 繰越	当該年 度差押	合計	収 納 済 額		差押 解除
				合 計		
	人数	人数	人数	人数	税 額	人数
元	746	1,880	2,626	1,747	366,305,943	666
2	1,080	1,417	2,497	1,529	323,440,697	870
3	806	1,138	1,944	1,230	211,156,053	842
4	669	659	1,328	7,431	154,605,472	707
5	648	1,406	2,054	2,946	223,038,258	1,000

(2) 年度別各種差押状況

年度	不動産	債権	動産 ほか	合計
	人数	人数	人数	人数
元	208	1,626	46	1,880
2	107	1,293	17	1,417
3	109	1,023	6	1,138
4	57	596	2	655
5	168	1,212	26	1,406

(3) 公売実績 (単位：円)

年度	売却 件数	売却額	公売 内容
元	20	20,207,121	動産・ 不動産
2	6	26,061,100	動産・ 不動産
3	2	12,285,000	不動産
4	4	75,957,010	不動産
5	2	6,201,888	不動産

(4) 有価証券納付(入)委託

(単位：円)

年度	約束手形・小切手				うち約束手形			
	件数	金 額	左の内年度内収納		件数	金 額	左の内年度内収納	
			件数	金 額			件数	金 額
元	20	14,971,525	16	13,648,025	0	0	0	0
2	6	5,453,056	6	5,453,056	0	0	0	0
3	9	3,875,600	7	3,325,600	1	1,851,400	1	1,851,400
4	19	33,800,300	7	5,576,800	1	2,576,800	1	2,576,800
5	0	3,427,575	1	3,427,575	0	0	0	0

(5) 交付要求 (単位：円)

年度	交付要 求件数	配 当	
		件数	金 額
元	97	16	5,603,828
2	63	14	2,487,172
3	60	10	5,315,003
4	57	12	1,154,936
5	64	18	1,221,655

3 年度別口座振替状況の調べ

年度	税 目	調 定		振替依頼分		加入率 (%)		振替率 (%)	
		納税義務者数	金額 (千円)	加入者数	金額 (千円)	人数	金額	人数	金額
30	固定資産税 都市計画税	105,583	18,733,681	48,654	7,168,890	46.08	38.27	96.53	96.92
	市 民 税	35,755	3,787,016	7,629	1,211,038	21.34	31.98	95.10	95.68
	軽自動車税	92,101	620,760	7,385	40,433	8.02	6.51	95.83	95.47
	計	233,439	23,141,457	63,668	8,420,361	27.27	36.39	96.32	96.64
元	固定資産税 都市計画税	105,168	19,032,426	48,452	7,367,462	46.07	38.71	96.50	97.27
	市 民 税	37,761	3,841,115	7,544	1,171,628	19.98	30.50	95.18	95.43
	軽自動車税	92,357	648,916	7,431	41,661	8.05	6.42	95.77	95.63
	計	235,286	23,522,457	63,427	8,580,751	26.96	36.48	96.30	96.88
2	固定資産税 都市計画税	105,431	19,271,807	48,324	7,570,723	45.83	39.28	96.88	97.12
	市 民 税	37,042	3,061,803	7,276	1,165,892	19.64	38.08	95.64	95.25
	軽自動車税	92,238	662,464	7,428	42,793	8.05	6.46	95.33	95.37
	計	234,711	22,996,074	63,028	8,779,408	26.85	38.18	96.67	96.73
3	固定資産税 都市計画税	105,623	18,721,112	47,915	7,346,971	45.36	39.24	97.21	97.68
	市 民 税	35,937	3,667,746	7,094	1,168,226	19.74	31.85	95.94	96.28
	軽自動車税	92,552	683,047	7,362	43,369	7.95	6.35	96.64	96.55
	計	234,112	23,071,905	62,371	8,558,566	26.64	37.10	97.03	97.38
4	固定資産税 都市計画税	106,360	19,549,573	47,423	8,133,470	44.59	41.60	97.30	97.84
	市 民 税	36,205	3,694,816	6,867	1,153,217	18.97	31.21	96.24	96.84
	軽自動車税	93,188	706,799	7,356	44,489	7.89	6.29	96.22	96.07
	計	235,753	23,951,188	61,646	9,331,176	26.15	38.96	97.13	97.64
5	固定資産税 都市計画税	106,354	19,798,803	47,025	8,383,493	44.22	42.34	97.31	98.05
	市 民 税	36,930	3,773,848	6,879	1,142,520	18.63	30.27	96.13	96.92
	軽自動車税	94,094	727,720	7,465	45,720	7.93	6.28	96.20	96.15
	計	237,378	24,300,371	61,369	9,571,733	25.85	39.39	97.13	97.83

付 表

1 令和5年度税証明交付件数

		市民税課	支所・出張所等				
			青山	太田	繫	築川	松園
市県民税関係	件数(件)	12,270	4,972	858	102	237	2,715
	課税	12,076	4,862	841	102	234	2,691
	営業	194	110	17	0	3	24
	金額(円)	3,681,000	1,491,600	257,400	30,600	71,100	814,500
資産税関係	件数(件)	5,456	548	317	79	103	161
	評価	2,285	348	202	75	44	76
	課税	1,512	145	80	4	59	74
	公課	0	0	0	0	0	0
	資産なし	292	55	35	0	0	11
	その他	132	0	0	0	0	0
	償却	12	0	0	0	0	0
	家屋(41条)	944	0	0	0	0	0
	家屋(42条)	279	0	0	0	0	0
	金額(円)	2,859,800	164,400	95,100	23,700	30,900	48,300
納税関係	件数(件)	3,315	782	284	31	77	262
	一般	2,435	361	135	18	46	146
	その他	349	0	0	0	0	0
	酒類販売	22	0	0	0	0	0
	軽自動車(車検)	509	421	149	13	31	116
金額(円)	848,400	108,300	40,500	5,400	13,800	43,800	
証紙市民(件)	2	0	0	0	0	0	
証紙資産(件)	2	0	0	0	0	0	
証紙納税(件)	11	0	0	0	0	0	
無料市民(件)	199	42	0	0	0	11	
無料資産(件)	35	0	0	0	0	0	
無料納税(件)	0	0	0	0	0	0	
総件数(件)	21,290	6,344	1,459	212	417	3,149	
総金額(円)	7,389,200	1,764,300	393,000	59,700	115,800	906,600	

(単位：件・円)

支所・出張所等						計
西口	飯岡	乙部	コンビニ	都南総合支所	玉山地域 税務住民課・巻堀・玉山・藪川	
1,543	344	273	11,145	6,048	1,171	41,678
1,523	338	268	11,145	5,934	1,169	41,183
20	6	5	0	114	2	495
462,900	103,200	81,900	3,343,500	1,814,400	351,300	12,503,400
367	41	33	0	1,201	549	8,855
282	20	15	0	548	310	4,205
71	18	15	0	531	219	2,728
0	0	0	0	0	0	0
14	3	3	0	122	20	555
0	0	0	0	0	0	132
0	0	0	0	0	0	12
0	0	0	0	0	0	944
0	0	0	0	0	0	279
110,100	12,300	9,900	0	360,300	164,700	3,879,500
173	115	65	0	1,635	473	7,212
146	24	34	0	813	213	4,371
0	0	0	0	0	0	349
0	0	0	0	0	0	22
27	91	31	0	822	260	2,470
43,800	7,200	10,200	0	243,900	63,900	1,429,200
0	0	0	0	0	0	2
0	0	0	0	0	0	2
0	0	0	0	0	0	11
4	0	0	0	16	5	277
0	0	0	0	1	0	36
0	0	0	0	0	0	0
2,087	500	371	11,145	8,901	2,198	58,073
616,800	122,700	102,000	3,343,500	2,418,600	579,900	17,812,100

2 市税の税率

市 民 税	個人	均 等 割	3,500円			
		所 得 割	6%			
	法 人	均 等 割	資 本 等 の 金 額	市 内 の 従 業 者 数	均等割額	
			50 億 円 超	50 人 超	300万円	
				50 人 以下	41万円	
			10 億 円 超 50 億 円 以 下	50 人 超	175万円	
				50 人 以下	41万円	
			1 億 円 超 10 億 円 以 下	50 人 超	40万円	
				50 人 以下	16万円	
			1,000 万 円 超 1 億 円 以 下	50 人 超	15万円	
50 人 以下	13万円					
1,000 万 円 以 下	50 人 超	12万円				
	50 人 以下	5万円				
		そ の 他		5万円		
		法 人 税 割	8.4% (令和1年10月1日以降に開始した事業年度分から適用。それ以前は12.1%)			
固 定 資 産 税		1.4%				
		免 税 点 (課税標準額の合計)	土 地	30万円未満		
			家 屋	20万円未満		
			償 却 資 産	150万円未満		
都 市 計 画 税		0.2%				
特 別 土 地 保 有 税		保 有 分	1.4%			
		取 得 分	3%			
軽自動車税 (種別制)	原 動 機 付 自 転 車	50 cc 以 下	2,000円			
		90 cc 以 下	2,000円			
		125 cc 以 下	2,400円			
		三輪以上で総排気量が 20cc超から50cc以下の車	3,700円			
	軽 自 動 車	二 輪 の 車		3,600円		
		三 輪 の 車		3,100円	# 4,600円	※ 3,900円
		四 輪 の 車	乗用自家用	7,200円	# 12,900円	※ 10,800円
			乗用営業用	5,500円	# 8,200円	※ 6,900円
			貨物自家用	4,000円	# 6,000円	※ 5,000円
			貨物営業用	3,000円	# 4,500円	※ 3,800円
雪 上 車		3,600円				

軽自動車税 (種別割)	「グリーン化特例(軽課)」により、平成28年度から燃費基準の達成度に応じ税率を軽減	四輪の車	新税率	25%軽減	50%軽減	75%軽減
		乗用自家用	10,800円	—	—	2,700円
		乗用営業用	6,900円	5,200円	3,500円	1,800円
		貨物自家用	5,000円	—	—	1,300円
		貨物営業用	3,800円	—	—	1,000円
	小型特殊自動車	農耕作業用	2,400円			
	その他	5,900円				
	二輪の小型自動車	250 c c を 超 え る 車	6,000円			
軽自動車税 (環境性能割)	燃費性能等			自家用	営業用	
	電気自動車等					
	乗用車	平成30年排ガス基準50%低減又は平成17年排ガス基準75%低減(★) かつ令和12年度燃費基準75%達成かつ令和2年度燃費基準達成車 又は令和2年度燃費基準+9%達成車 又は平成22年度燃費基準+62%達成車		非課税	非課税	
		★かつ令和12年度燃費基準60%達成かつ令和2年度燃費基準達成車 又は令和2年度燃費基準達成車 又は平成22年度燃費基準+50%達成車		1.0% (非課税)	0.5%	
		★かつ令和12年度燃費基準55%達成かつ令和2年度燃費基準達成車 又は令和2年度燃費基準80%達成車 又は平成22年度燃費基準+19%達成車		2.0% (1.0%)	1.0%	
		上記以外		2.0% (1.0%)	2.0%	
	貨物車	平成30年排ガス基準50%低減又は平成17年排ガス基準75%低減(★) かつ平成27年度燃費基準+25%達成車 又は平成22年度燃費基準+57%達成車		非課税	非課税	
		★かつ平成27年度燃費基準+20%達成車 又は平成22年度燃費基準+50%達成車		1.0%	0.5%	
		★かつ平成27年度燃費基準+15%達成車 又は平成22年度燃費基準+44%達成車		2.0%	1.0%	
		上記以外		2.0%	2.0%	
市 た ば こ 税		普通たばこ 1,000本につき6,552円 令和3年10月1日改正 (旧3級品は令和1年10月1日から3級品以外と統一税率)				
入湯税	宿泊施設	ア 宿泊入湯客	1人1日	150円		
		イ 日帰り入湯客	1人1日	75円		
	自炊用の宿泊施設	ア 食事の提供を受けた宿泊入湯客	1人1日	150円		
		イ ア以外の宿泊入湯客	1人1日	75円		
その他の施設	ウ 日帰り入湯客	1人1日	35円			
			1人1日	35円		

令和6年度

市税の概要

編集・発行：盛岡市財政部市民税課

盛岡市内丸12番2号

電話 019-651-4111
