

物件住所	盛岡市東桜山						
登録日				登録期限（登録日から2か年）			
令和5年3月29日				令和7年3月28日			
分類	<input checked="" type="checkbox"/> 建物	種別	<input checked="" type="checkbox"/> 売却	希望価格	800万円	全国版空き家バンクへの登録	
	<input checked="" type="checkbox"/> 土地		<input type="checkbox"/> 賃貸	家賃	0円/月	<input checked="" type="checkbox"/> 有 <input type="checkbox"/> 無	
敷金				0円			
礼金				0円			
物件の概要							
面積	敷地	252.69 m ² (76.57 坪)		設備状況	電気	メーター <input checked="" type="checkbox"/> 有 (30 A) <input type="checkbox"/> 無	
	建物	1階	106.61 m ² (32.31 坪)		ガス	<input checked="" type="checkbox"/> プロパン <input type="checkbox"/> 都市 <input type="checkbox"/> IH	
		2階	41.40 m ² (12.55 坪)		給湯器	<input type="checkbox"/> ガス <input checked="" type="checkbox"/> 灯油 <input type="checkbox"/> 電気	
		計	148.01 m ² (44.85 坪)		水道	<input checked="" type="checkbox"/> 上水道 <input type="checkbox"/> 簡易水道	
				下水道	<input checked="" type="checkbox"/> 下水道 <input type="checkbox"/> 浄化槽 <input type="checkbox"/> 汲取り		
				トイレ	<input checked="" type="checkbox"/> 洋便器 <input type="checkbox"/> 和便器		
				駐車場	<input checked="" type="checkbox"/> 有 <input type="checkbox"/> 無	駐車スペース	1台
				庭	<input checked="" type="checkbox"/> 有 <input type="checkbox"/> 無		
				物置	<input checked="" type="checkbox"/> 有 <input type="checkbox"/> 無		
				その他			
構造	<input checked="" type="checkbox"/> 木造 <input type="checkbox"/> 軽量鉄筋造 <input type="checkbox"/> 鉄筋コンクリート造 <input type="checkbox"/> その他 ()			道路からの段差	<input type="checkbox"/> 有 <input checked="" type="checkbox"/> 無		
建築年	1962年11月 築60年			利用状況	<input type="checkbox"/> 放置 ()年 <input type="checkbox"/> 別荘 <input checked="" type="checkbox"/> その他(適正管理)		
間取り	形態	7DK					
最寄りの主要施設等までの距離							
山岸駅	1.4 km	城南小学校	1.6 km	バス停	新庄浄水場	0.1 km	
盛岡市役所	2.5 km	城東中学校	1.2 km	マルイチ浅岸店		0.8 km	
岩手医科大学附属病院	2.6 km	加賀野交番	1.2 km				km
特記事項							
・用途地域：第一種低層住居専用地域 ・宅地造成工事規制区域							
記録年月日							
受付日	令和5年3月22日			現地確認日	平成31年3月19日		
登録変更日				変更概要			
登録変更日				変更概要			
登録変更日				変更概要			

※ 登録内容については概要を記しておりますので、詳細な内容について、必ず所有者又は仲介業者に確認してください。

間取り図

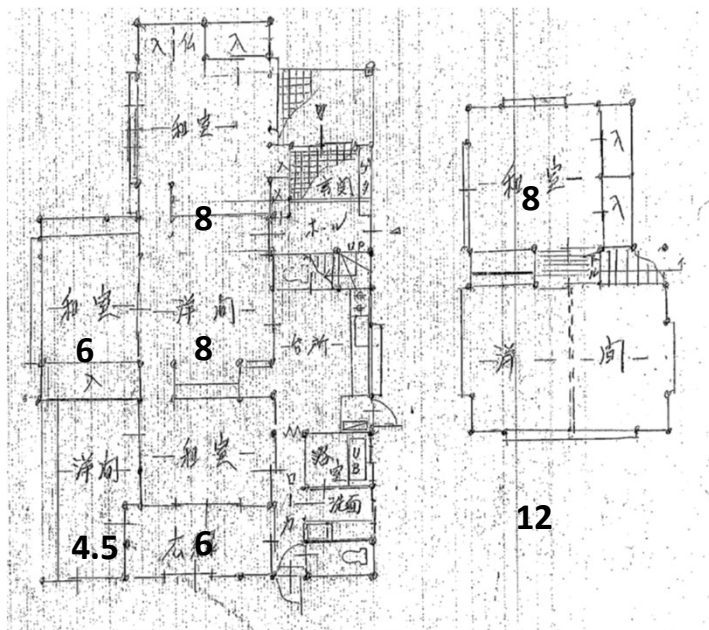
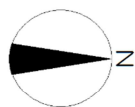

現況写真

