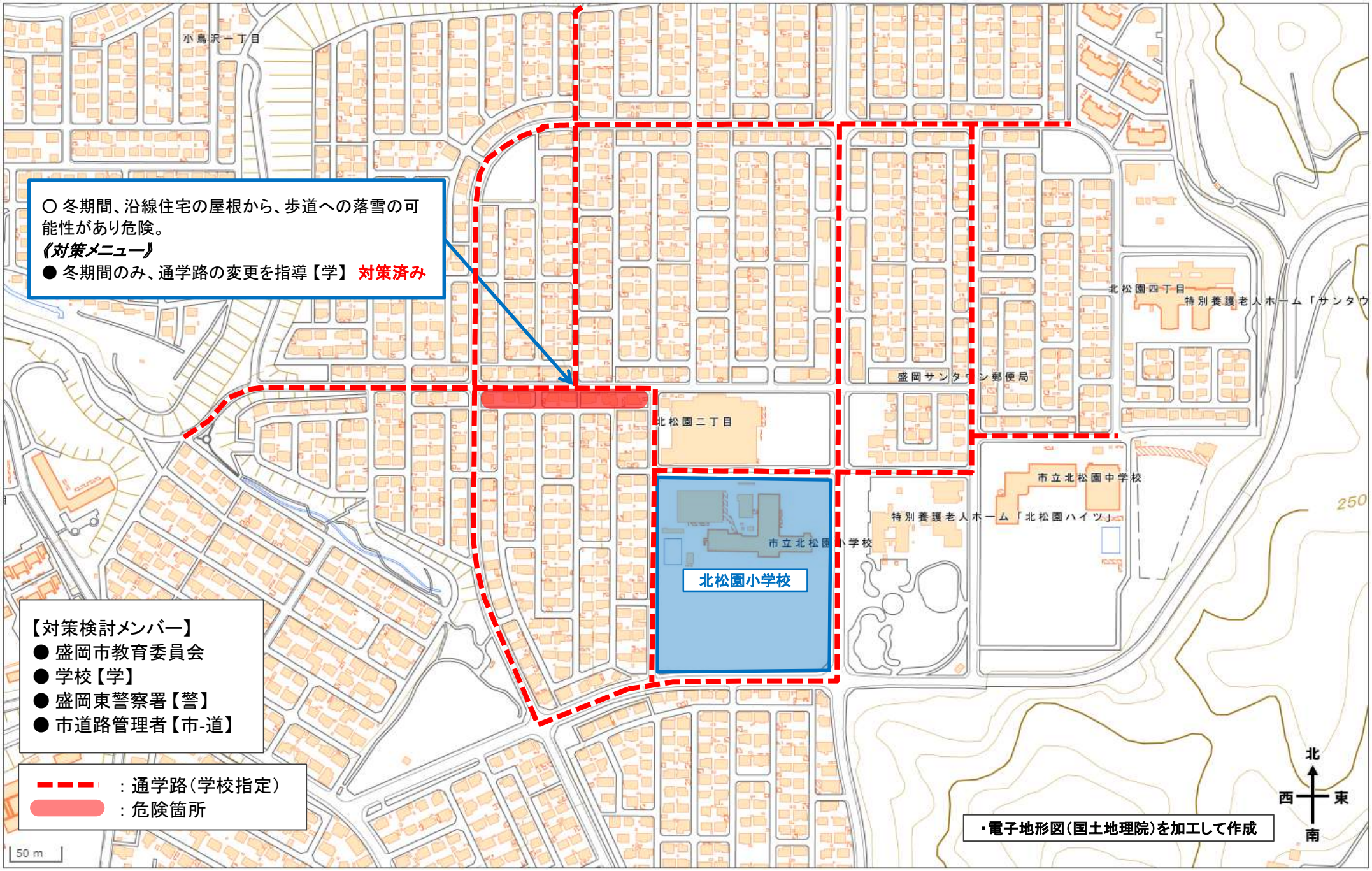岩手県　盛岡市　北松園小学校校区（令和4年度 通学路合同点検　要対策箇所）