

子ども・子育てに関するニーズ調査票(案) [就学前児童用]

< 記入にあたってのお願い >

1. 設問は、**封筒のあて名のお子さん**についてご記入ください。また、「あなた」と指定がある場合は、お子さんの保護者の方についてご記入ください。
2. 調査票は、**お子さんの保護者の方**がご記入ください。
3. ご回答は、選択肢に○をつけてお選びいただく場合と、数字などをご記入いただく場合がございます。
4. 選択肢の場合、お選びいただく数が設問によって異なりますので設問の説明に従ってご回答ください。また、「その他」をお選びいただいた場合は、その後にある（ ）内に具体的な内容をご記入ください。
5. 数字で時間（時刻）をご記入いただく場合は、24時間制(例：08時～17時)でご記入ください。
6. 設問によって、ご解答いただく方が限られる場合がございますので、説明に従ってご回答ください。
7. ご記入が済みましたら、同封した返信用の封筒に調査票を封入し、**平成25年12月13日（金）まで**に投函してください。切手を貼る必要はございません。
8. ご回答いただく上でご不明な点、調査に関するお問い合わせは、下記までお願いいたします。

お問い合わせ

担当：盛岡市保健福祉部児童福祉課
住所：〒020-8530 盛岡市内丸12番2号
電話：019-651-4111内線2566～2569

平成25年12月
盛岡市

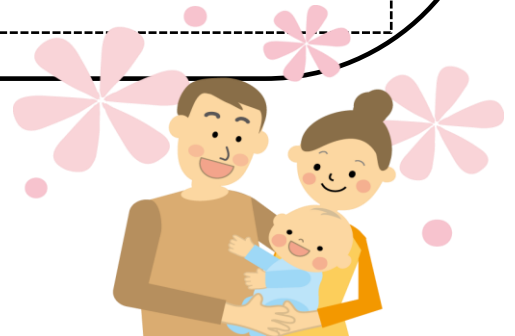

1. お住まいの地域についておうかがいします。

問1 お住まいの地域の小学校区について、あてはまる番号を1つ選んで○をつけてください。

* 問●●
は量の推計上
国が必要とする
項目

- | | | | | |
|------------|-----------|---------|--------|---------|
| 1. 青山(小学校) | 2. 浅岸 | 3. 飯岡 | 4. 上田 | 5. 生出 |
| 6. 太田 | 7. 太田東 | 8. 河北 | 9. 川目 | 10. 北厨川 |
| 11. 北松園 | 12. 厨川 | 13. 好摩 | 14. 桜城 | 15. 山王 |
| 16. 渋民 | 17. 城内 | 18. 城南 | 19. 城北 | 20. 仙北 |
| 21. 外山 | 22. 大慈寺 | 23. 大新 | 24. 高松 | 25. 玉山 |
| 26. 月が丘 | 27. 津志田 | 28. 土淵 | 29. 繫 | 30. 手代森 |
| 31. 都南東 | 32. 杜陵 | 33. 永井 | 34. 中野 | 35. 仁王 |
| 36. 羽場 | 37. 東松園 | 38. 巻堀 | 39. 松園 | 40. 緑が丘 |
| 41. 見前 | 42. 見前南 | 43. 向中野 | 44. 本宮 | 45. 山岸 |
| 46. 米内 | 47. わからない | | | |

→問2へ

※番号は五十音順

2. あて名のお子さんをご家族の状況についておうかがいします。

問2 あて名のお子さんの生年月を記入してください。

平成()年()月生まれ

→問3へ

問3 封筒のあて名のお子さんを含め、お子さんは何人いらっしゃいますか。また、2人以上いらっしゃる場合、末子の生年月を記入してください。

きょうだい数 ()人
末子の生年月 平成()年()月生まれ

→問4へ

問4 この調査票にご回答いただく方はどなたですか。あて名のお子さんからみた関係で、あてはまる番号1つに○をつけてください。

1. 母親 2. 父親 3. その他()

→問5へ

問5 この調査票にご回答いただく方の配偶関係(夫や妻の有無)についておうかがいします。あてはまる番号1つに○をつけてください。

1. 配偶者(夫または妻)がいる 2. 配偶者(夫または妻)はいない

→問6へ

問6 あて名のお子さんの子育てや教育を主に行っている方はどなたですか。あてはまる番号に1つだけ○をつけてください。選択肢はあて名のお子さんからみた関係です。

1. 父母ともに 2. 主に母親
3. 主に父親 4. 主に祖父母
5. その他()

→問7へ

3. 子どもの育ちをめぐる環境についておうかがいします。

問7 あて名のお子さんの子育てや教育に日常的に関わっている人や施設として、あてはまる番号すべてに○をつけてください。選択肢はお子さんからみた関係です。

- | | | | |
|--|-------|-------|--------|
| 1. 父母ともに | 2. 母親 | 3. 父親 | 4. 祖父母 |
| 5. 幼稚園 | | | |
| 6. 認可保育所（市役所に申し込んで入る公立保育園や私立保育園） | | | |
| 7. 認可外保育所（市役所に申し込まずに入る事業所内の保育所や私立の保育所） | | | |
| 8. 認定こども園（幼稚園と保育所の機能を併せ持つ施設） | | | |
| 9. その他（ | ） | | |

→問8へ

問8 あて名のお子さんの子育てや教育に影響すると思われるものとして、あてはまる番号すべてに○をつけてください。

- | | | | |
|-----------|---------|--------|--------|
| 1. 家庭 | 2. 地域 | 3. 幼稚園 | 4. 保育所 |
| 5. 認定こども園 | 6. その他（ | | |

→問9へ

問9 日ごろ、お子さんの面倒をみてもらえる親族・知人はいますか。あてはまる番号すべてに○をつけてください。

- | |
|-------------------------------------|
| 1. 日常的に祖父母等の親族にみてもらえる |
| 2. 緊急時もしくは用事時には祖父母等の親族にみてもらえる |
| 3. 日常的に子どもをみてもらえる友人や知人がいる |
| 4. 緊急のときや用事があるときに子どもをみてもらえる友人や知人がいる |
| 5. いずれもない |

→「1.」～「4.」を選ばれた方は問9-1へ

「5.」を選ばれた方は問10へ

問9-1 問9で「1.」～「4.」を選ばれた、お子さんを祖父母等の親族や友人・知人にみてもらっている方におうかがいします。子どもをみてもらっていることに対する気持ちとして、あてはまる番号すべてに○をつけてください。

- | | |
|---|---|
| 1. 祖父母等の親族や友人・知人の身体的・精神的な負担や時間的制約を心配することなく、安心して子どもをみてもらえる | |
| 2. 祖父母等親族や友人・知人の身体的負担が大きく心配である | |
| 3. 祖父母等親族や友人・知人の時間的制約や精神的な負担が大きく心配である | |
| 4. 自分たち親の立場として、負担をかけていることが心苦しい | |
| 5. 子どもの教育や発達にふさわしい環境であるか、少し不安がある | |
| 6. その他（ | ） |

→問10へ

問10 あなたは自分にとって子育てを「楽しい」と感じる人が多いと思いますか。それとも「つらい」と感じる人が多いと思いますか。あてはまる答えの番号に1つだけ○をつけてください。

1. 「楽しい」と感じる人が多い
2. 「楽しい」と感じるのと「つらい」と感じるのが同じくらい
3. 「つらい」と感じる人が多い
4. その他 ()
5. わからない

→問11へ

問11 あて名のお子さんの子育てや教育について、気軽に相談できる人はいますか。また、相談できる場所がありますか。あてはまる番号に1つだけ○をつけてください。

1. いる/ある
2. いない/ない

→「1.」を選ばれた方は問11-1へ

「2.」を選ばれた方は問12へ

問11-1 問11で「1. いる/ある」を選ばれた方におうかがいします。気軽に相談できる人や場所などについて、あてはまる番号すべてに○をつけてください。

1. 祖父母等の親族
2. 友人や知人
3. 近所の人
4. 地域の子育て経験者
5. 地域子育て支援センターやつどいの広場などの子育て支援施設
6. NPOなどの子育て支援団体
7. 子どもの健診などを行う保健所
8. 保育所の保育士
9. 幼稚園の幼稚園教諭
10. 民生委員・児童委員
11. かかりつけの医師
12. 市役所の児童家庭相談窓口（児童福祉課）
13. インターネットの相談コーナーや掲示板
14. その他 ()

→問12へ

問12 お子さんの子育てや教育のために、身近な人や行政担当者などからどのようなサポートがあればよいとお考えでしょうか。ご自由にお書きください。

→問13へ

4. あて名のお子さんの保護者の働いている状況についておうかがいします。

問13

「母親」の働いている状況についておうかがいします。自営業や自営業を手伝っている場合も含まれます。あてはまる番号に1つだけ○をつけてください。

【父子家庭の場合は記入不要です。 →問14へ】

1. フルタイム（1週5日程度・1日8時間程度の仕事）で働いている
2. フルタイムで働いているが、今は休んでいる（産休・育休・介護休業中）
3. パート・アルバイトなど（「フルタイム」以外の仕事）で働いている
4. パート・アルバイトなどで働いているが、今は休んでいる（産休・育休・介護休業中）
5. 以前は働いていたが、今は働いていない
6. これまで働いたことがない

→「1.」から「4.」を選ばれた方は問13-1へ

「5.」「6.」を選ばれた方は問13-4へ

問13-1

問13で「1.」から「4.」を選ばれた、仕事をお持ちの方（休業中の方も含む）におうかがいします。1週間にどのくらいの日数働きますか。また、1日あたりどのくらいの時間（残業時間を含む）働きますか。枠内に具体的な数字を入れてください。不規則な場合は、もっとも多いパターンをお答えください。産休・育休・介護休業中の方は、休みに入る前の状況についてお答えください。（数字は一枠に一字）

1週当たり 日 1日当たり 時間

→問13-2へ

問13-2

問13で「1.」から「4.」を選ばれた、仕事をお持ちの方（休業中の方も含む）に引き続きおうかがいします。家を出る時間と帰宅時間をお答えください。時間が不規則な場合は、もっとも多いパターンについてお答えください。産休・育休・介護休業中の方は、休みに入る前の状況についてお答えください。時間は必ず（09時～18時）のように24時間制で記入してください。（数字は一枠に一字）

家を出る時間 時 帰宅時間 時

→問13で「1.」「2.」を選ばれたフルタイムで仕事をお持ちの方は問14へ

問13で「3.」「4.」を選ばれたパート・アルバイトの方は問13-3へ

問13-3

問13で「3.」または「4.」を選ばれた、パート・アルバイトで仕事をお持ちの方（休業中の方も含む）におうかがいします。フルタイムへの転換希望はありますか。あてはまる番号に1つだけ○をつけてください。

1. フルタイム（1週5日程度・1日8時間程度の就労）への転換希望があり、実現できる見込みがある
2. フルタイム（1週5日程度・1日8時間程度の就労）の転換希望はあるが、実現できる見込みはない
3. パート・アルバイトなどで働き続けることを希望
4. パート・アルバイトなどをやめて子育てや家事に専念したい

→問14へ

問13-4

問13で「5.」または「6.」を選ばれた、仕事をお持ちでない方におうかがいします。働きたいという希望はありますか。あてはまる番号に1つだけ○をつけ、枠内に具体的な数字を記入してください。（数字は一枠に一字）

1. 子育てや家事などに専念したい（働く予定はない）
 2. 1年より先、一番下の子どもが、（ ）歳になったころに働きたい
 3. すぐにでも、もしくは1年以内に働きたい
 →希望する働き方（1つだけ○）
 ア. フルタイム（1週5日程度、1日8時間程度の仕事）
 イ. パートタイム、アルバイトなど（「ア.」以外）
 →1週あたり 日 1日あたり 時間

→問14へ

問14

「父親」の働いている状況についておうかがいします。自営業や自営業を手伝っている場合も含みます。あてはまる番号に1つだけ○をつけてください。

【母子家庭の場合は記入不要です。→問15へ】

1. フルタイム（1週5日程度・1日8時間程度の仕事）で働いている
 2. フルタイムで働いているが、今は休んでいる（育休・介護休業中）
 3. パート・アルバイトなど（「フルタイム」以外の仕事）で働いている
 4. パート・アルバイトなどで働いているが、今は休んでいる（育休・介護休業中）
 5. 以前は働いていたが、今は働いていない
 6. これまで働いたことがない

→「1.」から「4.」を選ばれた方は問14-1へ

「5.」「6.」を選ばれた方は問14-4へ

問14-1

問14で「1.」から「4.」を選ばれた、仕事をお持ちの方（休業中の方も含む）におうかがいします。1週間にどのくらいの日数働きますか。また、1日あたりどのくらいの時間（残業時間を含む）働きますか。枠内に具体的な数字を入れてください。不規則な場合は、もっとも多いパターンをお答えください。育休・介護休業中の方は、休みに入る前の状況についてお答えください。（数字は一枠に一字）

1週あたり 日 1日あたり 時間

→問14-2へ

問14-2

問14で「1.」から「4.」を選ばれた、仕事をお持ちの方（休業中の方も含む）に引き続きおうかがいします。家を出る時間と帰宅時間をお答えください。時間が不規則な場合は、もっとも多いパターンについてお答えください。育休・介護休業中の方は、休みに入る前の状況についてお答えください。時間は必ず（09～18時）のように24時間制で記入してください。（数字は一枠に一字）

家を出る時間 時 帰宅時間 時

→問14で「1.」「2.」を選ばれたフルタイムで仕事をお持ちの方は問15へ

問14で「3.」「4.」を選ばれたパート・アルバイトの方は問14-3へ

問14-3

問14で「3.」または「4.」を選ばれた、パート・アルバイトで仕事をお持ちの方（休業中の方も含む）におうかがいします。フルタイムへの転換希望はありますか。あてはまる番号に1つだけ○をつけてください。

1. フルタイム（1週5日程度・1日8時間程度の就労）への転換希望があり、実現できる見込みがある
2. フルタイム（1週5日程度・1日8時間程度の就労）への転換希望はあるが、実現できる見込みはない
3. パート・アルバイトなどで働き続けることを希望
4. パート・アルバイトなどをやめて子育てや家事に専念したい

→問15へ

問14-4

問14で「5.」または「6.」を選ばれた、仕事をお持ちでない方におうかがいします。働きたいという希望はありますか。あてはまる番号に1つだけ○をつけ、枠内に具体的な数字を記入してください。（数字は一枠に一字）

1. 子育てや家事などに専念したい（働く予定はない）
2. 1年より先、一番下の子どもが、（ ）歳になったころに働きたい
3. すぐにでも、もしくは1年以内に働きたい

→希望する働き方（1つだけ○）

ア. フルタイム（1週5日程度，1日8時間程度の仕事）

イ. パートタイム，アルバイトなど（「ア.」以外）

→1週あたり 日 1日当たり 時間

→問15へ

問15-3

問15で「1. 利用している」を選ばれた方に引き続きおうかがいします。現在、利用されている教育・保育の事業はどこにありますか。あてはまる番号に1つだけ○をつけてください。

1. 盛岡市内
2. 他の市町村

→問15-4へ

問15-4

問15で「1. 利用している」を選ばれた方に引き続きおうかがいします。教育・保育の事業を利用されている主な理由について、あてはまる番号すべてに○をつけてください。

1. 子どもの教育や発達のため
2. 子どもをみている保護者が働いている
3. 子どもをみている保護者が働く予定である、または仕事を探している
4. 子どもをみている保護者がご自身や配偶者の親、親族の介護をしている
5. 子どもをみている保護者に病気や障がいがある
6. 子どもをみている保護者が学生である
7. その他 ()

→問15-5へ

問15-5

問15で「1. 利用している」を選ばれた方に引き続きおうかがいします。利用した事業で、あらかじめ説明された内容と違っていたり、サービス内容に不満や疑問を感じたりしたことがありますか。あてはまる番号に1つだけ○をつけてください。

1. ある (具体的な内容:)
2. ない

→「1.」を選ばれた方は問15-6へ

「2.」を選ばれた方は問16へ

問15-6

問15-5で「1.」を選ばれた方におうかがいします。その後、どのように対応しましたか。あてはまる番号すべてに○をつけてください。

1. サービスの事業者（責任者）に申し出た
2. 市役所など公的機関に相談した
3. 民生委員・児童委員など地域の役員に相談した
4. 家族や友人・知人に相談した
5. 福祉サービス運営適正化委員会に相談した
6. 弁護士などに相談した
7. サービスを受ける側なのであきらめた
8. その他 ()

→問16へ

問15-7

問15で「2. 利用していない」を選ばれた方におうかがいします。教育・保育の事業を利用していない理由は何ですか。あてはまる番号すべてに○をつけてください。

1. (子どもの教育や発達のためや、子どもの母親か父親が就労していないなどの理由で) 利用する必要がない
2. 子どもの祖父母や親戚の人がみている
3. 近所の人や友人・知人がみている
4. 利用したいが保育・教育の事業に空きがない
5. 利用したいが、経済的な理由で利用できない
6. 利用したいが、延長・夜間などの時間帯の条件が合わない
7. 利用したいが、サービスの質や場所などで納得できる幼稚園や保育所がない
8. 子どもがまだ小さいため()歳くらいになったら利用しようと考えている
9. その他()

→問16へ

問16

現在、利用している、利用していないにかかわらず、あて名のお子さんが平日(月曜日から金曜日)に「定期的に」利用したいものをお答えください。あてはまる番号すべてに○をつけてください。なお、「8.」～「11.」の事業は、現在盛岡市では実施していませんが、実施した場合を想定してお答えください。また、これらの事業を利用するためには、一定の利用料を支払う必要があります。

1. 幼稚園(通常就園時間を利用する)
2. 幼稚園の預かり保育
(通常就園時間を延長した時間帯に、定期的に預かってもらう)
3. 認可保育所(市役所に申し込んで入る公立保育園や私立保育園)
4. 認定こども園(施設の中に幼稚園と保育所の機能を併せ持つ施設)
5. 事業所内保育施設(会社や病院が主に従業員のために子どもを預かる施設)
6. その他の認可外の保育施設
7. ファミリー・サポート・センター
(会員登録して地域の人に子どもをみてもらうサービス)
8. 小規模な保育施設
(主に3歳未満の子どもをおおむね6～19人預かる施設で、市役所が認可したもの)
9. 家庭的保育(保育士などがその自宅で5人以下の子どもを預かるサービス)
10. 市役所が認証・認定した保育施設
(認可外だが、市役所が定める基準を満たした施設)
11. 居宅訪問型保育(保育士などが自宅を訪問して子どもをみてくれるサービス)
12. その他()

→問16-1へ

問16-1

問16で選ばれた事業について、利用したい場所はどこですか。あてはまる番号に1つだけ○をつけてください。

1. 盛岡市内
2. 他の市町村

→問17へ

6. あて名のお子さんの地域の子育て支援事業の利用状況についておうかがいします。

問17

地域子育て支援拠点事業についておうかがいします。あて名のお子さんは、現在、地域子育て支援拠点事業を利用していますか。あてはまる番号すべてに○をつけ、おおよその利用回数について、枠内に具体的な数字を記入してください。（数字は一枠に一字）

1. 地域子育て支援拠点事業※

1週間あたり 回 または 1ヶ月あたり 回程度

2. その他市が実施している類似の事業（具体名：）

1週間あたり 回 または 1ヶ月あたり 回程度

3. 利用していない

※地域子育て支援拠点事業…親子が集まって過ごしたり、相談をしたり、情報提供を受けたりする場。盛岡市では、大通に「つどいの広場KOKKO(大通2-6-8セントラルガーデンスクエア4階)」,中ノ橋通に「つどいの広場にっこ(中ノ橋通1-6-8ななっく4階)」を開設しているほか、市内の保育所7箇所(青山・前潟・好摩・愛育園・津志田・なかの・とりょう)を「地域子育て支援センター」として位置づけ親子に開放しています。

→問18へ

問18

地域子育て支援拠点事業について、今は利用していないができれば利用したい、あるいは、利用日数を増やしたいと思いませんか。あてはまる答えの番号に1つだけ○をつけ、希望がある方は枠内に具体的な数字を記入してください。（数字は一枠に一字）

1. 利用していないが、今後利用したい

1週間あたり 回 または 1ヶ月あたり 回程度

2. すでに利用しているが、今後利用日数を増やしたい

1週間あたり 回 または 1ヶ月あたり 回程度

3. 新たに利用したり、利用日数を増やしたいとは思わない

→問19へ

問19

子育て支援事業の認知度・利用度についておうかがいします。下記のサービスで知っているものや、これまでに利用したことがあるものはありますか。また、今後、利用したいと思うものはありますか。事業ごとに、「はい」、「いいえ」のどちらかに○をつけてください。

	A 知っている	B これまでに利用 したことがある	C 今後利用したい
①母親教室, 育児学級	はい ・ いいえ	はい ・ いいえ	はい ・ いいえ
②市保健所の情報・相談サービス	はい ・ いいえ	はい ・ いいえ	はい ・ いいえ
③家庭教育に関する学級・講座	はい ・ いいえ	はい ・ いいえ	はい ・ いいえ
④教育相談室	はい ・ いいえ	はい ・ いいえ	はい ・ いいえ
⑤児童家庭相談（市児童福祉課内）	はい ・ いいえ	はい ・ いいえ	はい ・ いいえ
⑥地域子育て支援センター, つどいの 広場	はい ・ いいえ	はい ・ いいえ	はい ・ いいえ
⑦地域の子育てサロン （民生委員等が地域で定期的 に開設している子育て広場）	はい ・ いいえ	はい ・ いいえ	はい ・ いいえ
⑧保育所や幼稚園の園庭などの開放	はい ・ いいえ	はい ・ いいえ	はい ・ いいえ
⑨児童館・児童センター	はい ・ いいえ	はい ・ いいえ	はい ・ いいえ
⑩新生児訪問指導事業 （市の保健師による出産後の 家庭訪問）	はい ・ いいえ	はい ・ いいえ	はい ・ いいえ
⑪市発行の子育て情報誌 「もりおか子育てぶっく」	はい ・ いいえ	はい ・ いいえ	はい ・ いいえ
⑫市ホームページ内 「もりおか子育てねっと」	はい ・ いいえ	はい ・ いいえ	はい ・ いいえ
⑬もりおか子育て応援パスポート （18歳未満の子どもがいる世帯に 協賛店の特典が得られるパスポート を発行）	はい ・ いいえ	はい ・ いいえ	はい ・ いいえ
⑭赤ちゃんの駅DAKKO(だっこ) （授乳やおむつ替えのスペースを 提供するお店等を赤ちゃんの駅 DAKKOに指定して普及）	はい ・ いいえ	はい ・ いいえ	はい ・ いいえ

→問20へ

7. あて名のお子さんについて、土曜日、日曜日・祝日、長期休暇中の「定期的」な教育・保育事業の利用希望についておうかがいします。

問20

あて名のお子さんについて、土曜日、日曜日・祝日に、定期的な教育・保育事業の利用希望がありますか。（仕事や介護などによる定期的な利用で、一時的な利用は除きます。）あてはまる番号に1つだけ0をつけてください。希望がある場合は、枠内に具体的な数字を記入してください。時間は、必ず（09時～18時）のように24時間制でご記入ください。なお、これらのサービスを利用するには、一定の利用料が発生します。（数字は一枠に一字）

(1) 土曜日

1. 利用する必要はない
2. ほぼ毎週利用したい
利用したい時間帯 <input type="text"/> <input type="text"/> 時～ <input type="text"/> <input type="text"/> 時まで
3. 月に1～2回は利用したい
利用したい時間帯 <input type="text"/> <input type="text"/> 時～ <input type="text"/> <input type="text"/> 時まで

(2) 日曜日・祝日

1. 利用する必要はない
2. ほぼ毎週利用したい
利用したい時間帯 <input type="text"/> <input type="text"/> 時～ <input type="text"/> <input type="text"/> 時まで
3. 月に1～2回は利用したい
利用したい時間帯 <input type="text"/> <input type="text"/> 時～ <input type="text"/> <input type="text"/> 時まで

→ (1) または (2) で「3.」を選ばれた方は問20-1へ、それ以外の方は問21へ

問20-1

問20の(1)または(2)で、「3. 月に1～2回は利用したい」を選ばれた方におうかがいします。毎週ではなく、たまに利用したい理由は何ですか。あてはまる番号すべてに0をつけてください。

1. 月に数回仕事が入るため
2. 平日にすませられない用事をまとめてすませるため
3. 親族の介護や手伝いが必要なため
4. 息抜きのため
5. その他 (<input type="text"/>)

→問21へ

8. あて名のお子さんが病気になったときの対応についておうかがいします。(平日に教育・保育事業を利用している方のみ)

問22

平日に定期的に教育・保育所事業を利用していると答えた保護者の方(問15で1に○をつけた方)に、あて名のお子さんが病気になったときの対応についておうかがいします。この1年間に、あて名のお子さんが病気やけがで、通常の教育・保育事業を利用できなかったことはありますか。

【平日に定期的に教育・保育事業を利用していない方は問23へ】

1. あった
2. なかった

→「1.」を選ばれた方は問22-1へ、「2.」を選ばれた方は問23へ

問22-1

問22で「1. あった」を選ばれた方におうかがいします。この1年間で、あて名のお子さんが病気で普段利用している教育・保育事業を利用できなかった場合の対処方法とその日数は何日ですか。あてはまる番号すべてに○をつけ、その日数について枠内に具体的な数字を記入してください。半日程度についても1日としてカウントしてください。(数字は一枠に一字)

対処方法	日数(年間)
ア. 父親が仕事を休んだ	<input type="text"/> <input type="text"/> 日
イ. 母親が仕事を休んだ	<input type="text"/> <input type="text"/> 日
ウ. 親族(同居している場合も含む)・知人にみてもらった	<input type="text"/> <input type="text"/> 日
エ. 働いていない父親か母親が子どもをみた	<input type="text"/> <input type="text"/> 日
オ. 病院に併設する病児保育施設を利用した	<input type="text"/> <input type="text"/> 日
カ. ベビーシッターを利用した	<input type="text"/> <input type="text"/> 日
キ. ファミリー・サポート・センターを利用した	<input type="text"/> <input type="text"/> 日
ク. 仕方なく子どもだけで留守番をさせた	<input type="text"/> <input type="text"/> 日
ケ. その他()	<input type="text"/> <input type="text"/> 日

→「ア.」「イ.」を選ばれた方は問22-2へ

「ウ.」から「ケ.」を選ばれた方は問22-5へ

問22-2

問22-1で「ア.」「イ.」を選ばれた、子どもの病気のため仕事を休んだ方におうかがいします。そのときに「できれば病気の子も預かる病児・病後児の保育施設等を利用したい」と思われましたか。あてはまる番号に1つだけ○をつけ、希望がある方は枠内に具体的な数字を記入してください。なお、病児・病後児保育施設などの利用には、一定の利用料がかかり、また、利用前にかかりつけ医の受診が必要となります。(数字は一枠に一字)

1. できれば病児・病後児保育施設等を利用したい → 1年間に 日
2. 利用したいとは思わない

→「1.」を選ばれた方は問22-3へ

「2.」を選ばれた方は問22-4へ

問22-3

問22-2で「1. できれば病児・病後児保育施設等を利用したい」を選ばれた方におうかがいします。利用する場合、下記のいずれの事業形態が望ましいと思われますか。あてはまる答えの番号すべてに○をつけてください。

1. 幼稚園・保育所などに併設した施設で子どもを保育する事業
2. 小児科に併設した施設で子どもを保育する事業
3. 地域住民等が子育て家庭等の身近な場所で保育する事業
(ファミリー・サポート・センター等)
4. その他 ()

→問23へ

問22-4

問22-2で「2. 利用したいとは思わない」を選ばれた方におうかがいします。その理由について、あてはまる番号すべてに○をつけてください。

1. 病気の子どもを家族以外の人に看てもらうのは不安である
2. 事業の質に不安がある
3. 施設のある場所や利用できる時間・日数など、サービスの使い勝手がよくない
4. 利用料がかかる, 高い
5. 利用料がわからない
6. 父母が仕事を休んで対応するため
7. その他 ()

→問23へ

問22-5

問22-1で「ウ。」～「ケ。」を選ばれた, 仕事を休まずに対応された方におうかがいします。「できれば父母のいずれかが仕事を休んで子どもを看たい。」と思われましたか。あてはまる番号に1つだけ○をつけ, 「ウ。」～「ケ。」の日数のうち, 仕事を休んで子どもを看たかった日数についても, 枠内に具体的な数字を記入してください。(数字は一枠に一字)

1. できれば仕事を休んで子どもを看たい → 日
2. 仕事を休んで子どもを看ることは非常に難しい

→「1.」を選ばれた方は問23へ

「2.」を選ばれた方は問22-6へ

問22-6

問22-5で「2.」を選ばれた, 仕事を休んで子どもを看ることは非常に難しい方におうかがいします。そう思われる理由について, あてはまる番号すべてに○をつけてください。

1. 子どもの看護を理由にして休みがとれない
2. 自営業なので休めない
3. 休暇日数が足りないので休めない
4. その他 ()

→問23へ

9. あて名のお子さんの不定期の教育・保育事業や宿泊を伴う一時預かりなどの利用についておうかがいします。

問23

あて名のお子さんについて、日中の定期的な保育や病気のため以外に、私用や親の通院、不定期な仕事などを理由として、「不定期に」利用している事業はありますか。ある場合は、あてはまる答えすべての番号に○をつけ、1年間のおおよその利用日数について枠内に具体的な数字を記入してください。（数字は一枠に一字）

利用した事業	日数（年間）
1. 一時預かり （私用などの理由で、保育所などで一時的に子どもを保育するサービス）	<input type="text"/> <input type="text"/> 日
2. 幼稚園の預かり保育 （幼稚園に通う子どもを対象にして、通常の就園時間を延長して預かるサービスを不定期に利用している場合）	<input type="text"/> <input type="text"/> 日
3. ファミリー・サポート・センター （会員登録して地域の人に子どもをみてもらうサービス）	<input type="text"/> <input type="text"/> 日
4. トワイライトステイ （仕事等の理由により休日や夜間に児童養護施設等で子どもを一時的に預かるもの）	<input type="text"/> <input type="text"/> 日
5. ベビーシッター	<input type="text"/> <input type="text"/> 日
6. その他（	<input type="text"/> <input type="text"/> 日
7. 利用していない	

→ 「1.」から「6.」を選ばれた方は問24へ
「7.」を選ばれた方は問23-1へ

問23-1

問23で「7. 利用していない」を選ばれた方におうかがいします。現在利用していない理由は何ですか。あてはまる答えの番号すべてに○をつけてください。

1. 特に利用する必要がない
2. 利用したい事業が近くにない
3. 事業の質に不安がある
4. 施設のある場所や利用できる時間・日数など、サービスの使い勝手がよくない
5. 利用料がかかる、高い
6. 利用料がわからない
7. 自身がサービスの対象になるのかがわからない
8. 手続きなど事業の利用方法がわからない
9. その他（
）

→問24へ

問24

あて名のお子さんについて、私用、親の通院、不定期な仕事などを理由として、1年間に何日くらい事業を利用する必要があると思いますか。利用したいか、利用する必要がないかについて、あてはまる番号に○をつけてください。利用したい場合は、利用したい目的ごとに枠内に日数を記入し、合計の枠内について記入してください。なお、サービスの利用にあたっては、一定の利用料が発生します。
(数字は一枠に一字)

1. 利用したい	合計	<input type="text"/>	<input type="text"/>	日
ア. 買物や子ども(兄弟姉妹を含む)や親の習い事, リフレッシュ		<input type="text"/>	<input type="text"/>	日
イ. 冠婚葬祭, 学校行事, 子ども(兄弟姉妹を含む)や親の通院等		<input type="text"/>	<input type="text"/>	日
ウ. 不定期な仕事		<input type="text"/>	<input type="text"/>	日
エ. その他 ()		<input type="text"/>	<input type="text"/>	日
2. 利用する必要はない				

→「1.」を選ばれた方は問24-1へ、「2.」を選ばれた方は問25へ

問24-1

問24で「1. 利用したい」を選ばれた方におうかがいします。問24の目的でお子さんを預ける場合、下記のいずれの事業形態が望ましいと思われますか。あてはまる答えの番号すべてに○をつけてください。

1. 大規模施設で子どもを保育する事業(例: 幼稚園・保育所等)
2. 小規模施設で子どもを保育する事業(例: 地域子育て支援拠点等)
3. 地域住民等が子育て家庭等の近くの場所で保育する事業 (例: ファミリーサポートセンター等)
4. その他 ()

→問25へ

10. あて名のお子さんが今年度6歳となる（誕生日が平成19年4月2日～平成20年4月1日）方に、小学校就学後の放課後の過ごし方についておうかがいします。

※上記に該当しない方は、→問30へ

問26

あて名のお子さんについて、小学校低学年（1～3年生）のうちは、放課後（平日の小学校終了後）の時間をどのような場所で過ごさせたいと思いますか。あてはまる番号すべてに○をつけ、それぞれ希望する1週間の利用日数について、枠内に具体的な数字を記入してください。「4. 放課後児童クラブ（学童クラブ）」を選択された場合には、利用を希望する時間についても枠内に具体的な数字を記入してください。時間は必ず（18時）のように24時間制で記入してください。（数字は一枠に一字）

1. 自宅	週 <input type="text"/> 日くらい
2. 祖父母や親せき、友人、知人の家	週 <input type="text"/> 日くらい
3. 児童館・児童センター※	週 <input type="text"/> 日くらい
4. 放課後児童クラブ（学童クラブ）※	週 <input type="text"/> 日くらい →下校時から <input type="text"/> <input type="text"/> 時まで
5. 放課後子ども教室※	週 <input type="text"/> 日くらい
6. ファミリー・サポート・センター	週 <input type="text"/> 日くらい
7. 習い事（ピアノ教室、サッカークラブ、学習塾など）	週 <input type="text"/> 日くらい
8. その他	週 <input type="text"/> 日くらい

※児童館・児童センター・・・保護者の就労の有無に関わらず利用できる児童福祉施設です。遊びを通じた児童の健全育成を目指しています。放課後の児童の利用は、両親が共働きでない場合は学校で指定する下校時間に帰宅しますが、共働き家庭の児童は午後6時まで（一部午後7時まで）の利用が可能で、利用料は無料です。

※放課後児童クラブ（学童クラブ）・・・両親が共働き等で、昼間家庭にいない児童を対象に適切な遊びや宿題等学習活動の補助、生活の場を提供し児童の健全な育成を図ります。利用時間はクラブにより異なりますが、保護者の就労状況を考慮し午後7時～8時まで利用が可能で、一定の利用料が発生します（市内のクラブ平均：10,600円/月）

※放課後子ども教室・・・放課後や週末に小学校や公民館等で学習・スポーツ・文化活動などを体験します。保護者の就労の有無に関わらずすべての小学生が利用できます。利用料は無料です。

→問27へ

問27

あて名のお子さんについて、小学校高学年（4～6年生）になったら、放課後（平日の小学校終了後）の時間をどのような場所で過ごさせたいと思いますか。あてはまる番号すべてに○をつけ、それぞれの希望する1週間の利用日数について、枠内に具体的な数字を記入してください。「4. 放課後児童クラブ（学童クラブ）」を選択された場合には、利用を希望する時間についても枠内に具体的な数字を記入してください。時間は、必ず（18時）のように24時間制でご記入ください。（数字は一枠に一字） ※だいたい先のこととなりますが、現在お持ちのイメージでお答えください。

1. 自宅	週 <input type="text"/> 日くらい
2. 祖父母や親せき、友人、知人の家	週 <input type="text"/> 日くらい
3. 児童館・児童センター※	週 <input type="text"/> 日くらい
4. 放課後児童クラブ（学童クラブ）※	週 <input type="text"/> 日くらい →下校時から <input type="text"/> <input type="text"/> 時まで
5. 放課後子ども教室※	週 <input type="text"/> 日くらい
6. ファミリー・サポート・センター	週 <input type="text"/> 日くらい
7. 習い事（ピアノ教室、サッカークラブ、学習塾など）	週 <input type="text"/> 日くらい
8. その他	週 <input type="text"/> 日くらい

→問26または問27で「4. 放課後児童クラブ（学童クラブ）」を選ばれた方は問28へ
それ以外の方は問30へ

問28

問26または問27で「4. 放課後児童クラブ（学童クラブ）」を選ばれた方におうかがいします。あて名のお子さんについて、土曜日、日曜日・祝日に、放課後児童クラブ（学童クラブ）の利用希望はありますか。それぞれについて、あてはまる番号に1つだけ○をつけてください。また、利用したい時間帯を、枠内に（09時～18時）のように24時間制で記入してください。なお、サービスの利用にあたっては、一定の利用料が発生します。（数字は一枠に一字）

（1）土曜日

1. 低学年（1～3年生）の間は利用したい	利用したい時間帯 <input type="text"/> <input type="text"/> 時～ <input type="text"/> <input type="text"/> 時
2. 高学年（4～6年生）になっても利用したい	利用したい時間帯 <input type="text"/> <input type="text"/> 時～ <input type="text"/> <input type="text"/> 時
3. 利用する必要はない	

（2）日曜日・祝日

1. 低学年（1～3年生）の間は利用したい	利用したい時間帯 <input type="text"/> <input type="text"/> 時～ <input type="text"/> <input type="text"/> 時
2. 高学年（4～6年生）になっても利用したい	利用したい時間帯 <input type="text"/> <input type="text"/> 時～ <input type="text"/> <input type="text"/> 時
3. 利用する必要はない	

→問29へ

問29

問26または問27で「4. 放課後児童クラブ（学童クラブ）」を選ばれた方に引き続きおうかがいします。お子さんの夏休み・冬休みなどの長期の休暇中の放課後児童クラブ（学童クラブ）の利用希望はありますか。あてはまる番号に1つだけ○をつけてください。また、利用したい時間帯を、枠内に（09時～18時）のように24時間制で記入してください。なお、サービスの利用にあたっては、利用料が発生します。（数字は一枠に一字）

1. 低学年（1～3年生）の間は利用したい

利用したい時間帯 時～ 時

2. 高学年（4～6年生）になっても利用したい

利用したい時間帯 時～ 時

3. 利用する必要はない

→問30へ

11. 育児休業など、仕事と子育ての両立についておうかがいします。

問30

「母親」の育児休業についておうかがいします。あて名のお子さんが生まれたときに、母親は育児休業を取得しましたか。あてはまる番号に1つだけ○をつけてください。また、取らなかった場合は、その理由を【育児休業を取得していない理由】の選択肢の中からいくつでも選び、その記号に○をつけてください。

【父子家庭の場合は記入不要です。 →問32へ】

1. 働いていなかった

2. 育児休業を取った、あるいは、今取っている

3. 育児休業を取っていない

→ その理由（下の枠内から記号をいくつでも選択して○をつける）

→「1.」「3.」を選ばれた方は問32へ

「2.」を選ばれた方は問31へ

【育児休業を取得していない理由】

ア. 職場に育児休業を取りにくい雰囲気があった

イ. 仕事が忙しかった

ウ. （産休後）すぐに仕事に復帰したかった

エ. 仕事に戻るのが難しそうだった

オ. 昇給・昇格などが遅れそうだった

カ. 収入減となり、経済的に苦しくなる

キ. 保育所などに預けることができた

ク. 配偶者が育児休業制度を利用した

ケ. 配偶者が無職、あるいは祖父母等の親族にみてもらえるなど、制度を利用する必要がなかった

コ. 子育てや家事に専念するため退職した

サ. 職場に育児休業の制度がなかった（就業規則に定めがなかった）

シ. 有期雇用のため育児休業の取得要件を満たさなかった

ス. 育児休業を取得できることを知らなかった

セ. 産前産後の休暇（産前6週間、産後8週間）を取得できることを知らず、退職した。

ソ. その他（）

※育児休業…子を養育する労働者は、子が1歳に達するまで（保育所に入所できない等一定の場合は1歳6カ月まで）の間、育児休業を取得できます。父母と一緒に取得することも可能です。この場合は1歳2カ月まで取得できます（取得期間は1年）。配偶者が専業主婦（夫）の場合も取得することができます。

問31 問30で「2.」を選ばれた、母親が育児休業を取得した方におうかがいします。育児休業を取得した後、職場に復帰しましたか。あてはまる番号に1つだけ○をつけてください。

- 1. 育児休業を取得後、職場に復帰した
- 2. 現在も育児休業中である
- 3. 育児休業中に仕事をやめた

→「1.」を選ばれた方は問31-1へ
「2.」を選ばれた方は問31-7へ
「3.」を選ばれた方は問32へ

問31-1 問31で「1.」を選ばれた、母親が育児休業をとったあと、職場復帰された方に引き続きおうかがいします。育児休業から職場に復帰されたのは、年度初めの4月の保育所入所のときでしたか。あるいはそれ以外のときでしたか。あてはまる番号に1つだけ○をつけてください。なお、4月からの認可保育所入所の申し込みをした上で、1月～2月頃に職場に復帰した場合は「1.」を選択してください。4月からの認可保育所入所の申し込みをしたが、実際には保育所に入れなかったという場合も「1.」を選択してください。

- 1. 4月の入所のときだった
- 2. それ以外だった

→問31-2へ

問31-2 問31で「1.」を選ばれた、母親が育児休業を取ったあと、職場復帰された方に引き続きおうかがいします。育児休業を取ったあと、「実際」にお子さんが何歳何ヶ月のときに職場復帰しましたか。また、「希望」としては、職場の育児休業の制度の期間内で、お子さんが何歳何ヶ月のときまで育児休業を取りたかったですか。枠内に具体的な数字を記入してください。（数字は一枠に一字）

実際の取得期間	<input type="text"/>	歳	<input type="text"/>	<input type="text"/>	ヶ月
希望の取得期間	<input type="text"/>	歳	<input type="text"/>	<input type="text"/>	ヶ月

→問31-3へ

問31-3 問31で「1.」を選ばれた、母親が育児休業を取ったあと、職場復帰された方に引き続きおうかがいします。職場に、育児のために3歳まで休暇を取得できる制度があった場合、「希望」としてはお子さんが何歳何ヶ月のときまで取りたかったですか。枠内に具体的な数字を記入してください。（数字は一枠に一字）

<input type="text"/>	歳	<input type="text"/>	<input type="text"/>	ヶ月
----------------------	---	----------------------	----------------------	----

→問31-4へ

問31-4

問31-2で実際の復帰と希望が異なる方におうかがいします。希望の時期に職場復帰しなかった理由について、あてはまる番号すべてに○をつけてください。

【実際の復帰と希望が同じ方は、問31-5へ】

(1) 「希望」より早く復帰した方

1. 希望する保育所に入るため
2. 配偶者や家族の希望があったため
3. 経済的な理由で早く復帰する必要があるため
4. 人事異動や業務の節目の時期に合わせるため
5. その他 ()

(2) 「希望」より遅く復帰した方

1. 希望する保育所に入れなかったため
2. 自分や子どもなどの体調が思わしくなかったため
3. 配偶者や家族の希望があったため
4. 職場の受け入れ態勢が整っていなかったため
5. 子どもをみてくれる人がいなかったため
6. その他 ()

→問31-5へ

問31-5

問31で「1.」を選ばれた、母親が育児休業を取ったあと、職場復帰された方に引き続きおうかがいします。育児休業を終え、職場復帰するときに、短時間勤務制度を利用しましたか。あてはまる番号に1つだけ○をつけてください。

1. 利用する必要がなかった(フルタイムで働きたかった、もともと短時間勤務だった)
2. 利用した
3. 利用したかったが、利用しなかった(利用できなかった)
4. その他 ()

→「1.」「2.」を選ばれた方は問32へ、「3.」を選ばれた方は問31-6へ

問31-6

問31-5で「3. 利用したかったが、利用しなかった(利用できなかった)」を選ばれた方におうかがいします。利用しなかった理由について、あてはまる番号すべてに○をつけてください。

1. 職場に短時間勤務を取りにくい雰囲気があった
2. 仕事が忙しかった
3. 短時間勤務すると給与が減額されるため、経済的に苦しくなる
4. 短時間勤務すると保育所の入所申請の優先順位が下がる
5. 配偶者が育児休業制度や短時間勤務制度を利用した
6. 配偶者が無職、祖父母にみてもらえるなど、制度を利用する必要がなかった
7. 子育てや家事に専念するため退職した
8. 職場に短時間勤務制度がなかった
9. 短時間勤務制度を利用できることを知らなかった
10. その他 ()

→問32へ

問33

問32で「2.」を選ばれた、父親が育児休業を取得した方におうかがいします。育児休業を取得した後、職場に復帰しましたか。あてはまる番号に1つだけ○をつけてください。

- | |
|--|
| 1. 育児休業を取得後、職場に復帰した
2. 現在も育児休業中である
3. 育児休業中に仕事をやめた |
|--|

→「1.」を選ばれた方は問33-1へ

「2.」を選ばれた方は問33-7へ

「3.」を選ばれた方は問34へ

問33-1

問33で「1.」を選ばれた、父親が育児休業をとったあと、職場復帰された方に引き続きおうかがいします。育児休業から職場に復帰されたのは、年度初めの4月の保育所入所のときでしたか。あるいはそれ以外のときでしたか。あてはまる番号に1つだけ○をつけてください。なお、4月からの認可保育所入所の申し込みをした上で、1月～2月頃に職場に復帰して一時的に認可外保育施設に入所した場合は「1.」を選択してください。4月からの認可保育所入所の申し込みをしたが、実際には保育所に入れなかったという場合も「1.」を選択してください。

- | |
|------------------------------|
| 1. 4月の入所のときだった
2. それ以外だった |
|------------------------------|

→問33-2へ

問33-2

問33で「1.」を選ばれた、父親が育児休業を取ったあと、職場復帰された方に引き続きおうかがいします。育児休業を取ったあと、「実際」にお子さんが何歳何ヶ月のときに職場復帰しましたか。また、「希望」としては、職場の育児休業の制度の期間内で、お子さんが何歳何ヶ月のときまで育児休業を取りたかったですか。枠内に具体的な数字を記入してください。（数字は一枠に一字）

実際の取得期間	<input type="text"/>	歳	<input type="text"/>	<input type="text"/>	ヶ月
希望の取得期間	<input type="text"/>	歳	<input type="text"/>	<input type="text"/>	ヶ月

→問33-3へ

問33-3

問33で「1.」を選ばれた、父親が育児休業を取ったあと、職場復帰された方に引き続きおうかがいします。職場に、育児のために3歳まで休暇を取得できる制度があった場合、「希望」としてはお子さんが何歳何ヶ月のときまで取りたかったですか。枠内に具体的な数字を記入してください。（数字は一枠に一字）

<input type="text"/>	<input type="text"/>	歳	<input type="text"/>	<input type="text"/>	ヶ月
----------------------	----------------------	---	----------------------	----------------------	----

→問33-4へ

問33-4

問33-2で実際の復帰と希望が異なる方におうかがいします。希望の時期に職場復帰しなかった理由について、あてはまる番号すべてに○をつけてください。

【実際の復帰と希望が同じ方は、問33-5へ】

(1) 「希望」より早く復帰した方

1. 希望する保育所に入るため
2. 配偶者や家族の希望があったため
3. 経済的な理由で早く復帰する必要があるため
4. 人事異動や業務の節目の時期に合わせるため
5. その他 ()

(2) 「希望」より遅く復帰した方

1. 希望する保育所に入れなかったため
2. 自分や子どもなどの体調が思わしくなかったため
3. 配偶者や家族の希望があったため
4. 職場の受け入れ態勢が整っていなかったため
5. 子どもをみてくれる人がいなかったため
6. その他 ()

→問33-5へ

問33-5

問33で「1.」を選ばれた、父親が育児休業を取ったあと、職場復帰された方に引き続きおうかがいします。育児休業を終え、職場復帰するときに、短時間勤務制度を利用しましたか。あてはまる番号に1つだけ○をつけてください。

1. 利用する必要がなかった(フルタイムで働きたかった、もともと短時間勤務だった)
2. 利用した
3. 利用したかったが、利用しなかった(利用できなかった)
4. その他 ()

→「1.」「2.」を選ばれた方は問34へ、「3.」を選ばれた方は問33-6へ

問33-6

問33-5で「3. 利用したかったが、利用しなかった(利用できなかった)」を選ばれた方におうかがいします。利用しなかった理由について、あてはまる番号すべてに○をつけてください。

1. 職場に短時間勤務を取りにくい雰囲気があった
2. 仕事が忙しかった
3. 短時間勤務すると給与が減額されるため、経済的に苦しくなる
4. 短時間勤務すると保育所の入所申請の優先順位が下がる
5. 配偶者が育児休業制度や短時間勤務制度を利用した
6. 配偶者が無職、祖父母にみてもらえるなど、制度を利用する必要がなかった
7. 子育てや家事に専念するため退職した
8. 職場に短時間勤務制度がなかった
9. 短時間勤務制度を利用できることを知らなかった
10. その他 ()

→問34へ

問33-7

問33で「2. 現在も育児休業中である」を選ばれた方におうかがいします。あて名のお子さんが1歳になったときに必ず保育所などに預けることができれば、1歳になるまで育児休業を取りますか。または、保育所などに預けられたとしても1歳になる前に復帰しますか。あてはまる答えの番号に1つだけ○をつけてください。

1. 1歳になるまで育児休業を取りたい
2. 1歳になる前に復帰したい

→問34へ

問34

子どもが原則1歳（保育所における保育の実施が行われないなど一定の要件を満たす場合は1歳6ヶ月）になるまで育児休業給付が支給される仕組み、子どもが満3歳になるまでの育児休業等（法定の育児休業及び企業が法定を上回る期間設けた育児休業に準ずる措置）期間について健康保険及び厚生年金保険の保険料が免除になる仕組みがありますが、そのことをご存知でしたか。あてはまる番号1つに○をつけてください。

1. 育児休業給付、保険料免除のいずれも知っていた
2. 育児休業給付のみ知っていた
3. 保険料免除のみ知っていた
4. 育児休業給付、保険料免除のいずれも知らなかった

→問35へ

問37

子どもの遊び場について、日ごろ感じていることがありますか。主なものを3つまで選んで○をつけてください。

1. 近くに遊び場がない
2. 雨の日や冬場に遊べる場所がない
3. 思い切り遊ぶために十分な広さがない
4. 遊具などの種類が充実していない
5. トイレがきたない
6. 遊び場がきたない
7. いつも閑散としていて寂しい感じがする
8. 遊具などの設備が古くて危険である
9. 緑などの自然が少ない
10. 遊び場やその周辺の環境が悪くて、安心して遊べない
11. 遊び場周辺の道路が危険である
12. 遊び場に行っても子どもと同じくらいの遊び仲間がない
13. 外での遊ばせ方がわからない
14. 特に感じることはない
15. その他 ()

→「2.」を選ばれた方は問37-1へ

それ以外を選ばれた方は問38へ

問37-1

天候に左右されずに利用できる屋内の遊び場を整備する場合に、重要だと思うことは何ですか。主なものを3つまで選んで○をつけてください。

1. 遊具の種類など備品が充実していること
2. 子どもが思い切り遊べる十分な広さがあること
3. 自宅の近くなど気軽に連れて行ける場所にあること
4. 商業施設など他の機能と連携した施設であること
5. 異年齢の子どもに対応できる遊びの機能を備えていること
6. 専門スタッフがいて遊びの指導をしてくれること
7. 遊びの指導はないが親子で自由に過ごせること
8. 安全面など見守りをしてくれること
9. 遊びの講座やイベントが充実していること
10. 利用料が無料であること
11. わからない
12. その他 ()

→問38へ

