

令和5年度

盛岡市の福祉



盛岡市

目 次

1	盛岡市の概要	1	(3) 相談体制	36
2	盛岡市の福祉の概況	1	(4) 福祉サービス	37
	(1) 組織の変遷	1	(5) 施設福祉サービス	38
	(2) 統計資料	3	(6) 社会参加と生きがい対策事業	40
	(3) 保健福祉部・子ども未来部の組織・機構	7	9 児童福祉・青少年健全育成	43
	(4) 令和5年度予算の概況	8	(1) 児童福祉・青少年健全育成のあらまし	43
	(5) 福祉関連計画	10	(2) 児童福祉・青少年健全育成の状況	44
3	盛岡市社会福祉審議会	11	10 母子福祉等	56
4	社会福祉法人、社会福祉施設等の指導監督等	11	(1) 母子福祉等の状況	56
	(1) 社会福祉法人指導監督	11	11 婦人保護	58
	(2) 児童福祉施設等指導監査	12	(1) 婦人保護の状況	58
	(3) 婦人保護施設指導監査	12	12 生活保護	59
	(4) 老人福祉施設等指導監査	12	(1) 生活保護のあらまし	59
	(5) 介護保険施設等指導監査	12	(2) 中国残留邦人等生活支援給付等事業	59
	(6) 障害福祉サービス事業者等指導監査	12	(3) 生活保護の状況	59
	(7) 指導監査等の実施状況	13	13 生活保護以外の救護・援護等	62
5	地域福祉	14	(1) 行旅病人と行旅死亡人の救護状況	62
	(1) 地域福祉のあらまし	14	(2) 外来窮民救護の状況	62
	(2) 地域福祉計画における取組	15	(3) 小学校・中学校入学祝金支給の状況	62
	(3) 重層的支援体制整備事業	15	(4) 被保護者住居等引払扶助の状況	62
	(4) 民生委員・児童委員の状況	18	14 生活困窮者自立支援	63
	(5) 盛岡市地区福祉推進會	20	(1) 生活困窮者自立支援のあらまし	63
	(6) 避難行動要支援者情報提供同意者名簿	21	(2) 生活困窮者自立相談支援事業	63
	(7) 福祉除雪	23	(3) 生活困窮者学習支援事業	63
	(8) 事業者等の協力による見守り体制の構築	23	(4) 生活困窮者就労準備支援事業	64
	(9) ふれあいのまちづくりの推進	23	(5) 住居確保給付金支給事業	64
	(10) 価格高騰対応冬季特別対策事業の実施	23	15 介護保険	65
6	援護、救護、社会福祉基金など	24	(1) 介護保険のあらまし	65
	(1) 戦没者遺族等援護の状況	24	(2) 介護保険の状況	65
	(2) 市戦没者追悼式	24	16 地域支援事業	72
	(3) 中国帰国者受入れ状況	24	(1) 地域支援事業のあらまし	72
	(4) 小規模災害被害者見舞金の支給状況	24	(2) 地域支援事業の状況	72
	(5) 盛岡市社会福祉基金	25	17 令和5年度当初予算及び事業計画	79
	(6) 社会福祉施設整備資金等貸付状況	25	(1) 地域福祉課	79
	(7) 日本赤十字社への協力状況	25	(2) 障がい福祉課	80
7	障がい者福祉	26	(3) 子ども青少年課	83
	(1) 障がい者福祉のあらまし	26	(4) 子ども家庭総合支援センター	86
	(2) 手帳交付の状況	26	(5) 子育て世代包括支援センター	86
	(3) 障害者介護給付費等支給審査会	27	(6) 子育てあんしん課	86
	(4) 障害者自立支援給付	27	(7) 保育サービス推進室	88
	(5) 障がい児通所給付	29	(8) 介護保険課	88
	(6) 地域生活支援事業	29	(9) 長寿社会課	92
	(7) 手当等給付状況	32	(10) 生活福祉第一課・第二課	95
	(8) その他の事業	33	18 盛岡市が所管する社会福祉法人	97
8	高齢者福祉	34	19 盛岡市内にある福祉施設	98
	(1) 高齢者福祉のあらまし	34		
	(2) 高齢者福祉の状況	34		

1 盛岡市の概要

盛岡城の築城は、慶長2年（1597）南部家26代信直公が鋤初（起工式）をしたと伝えられ、翌年に許可を受けて本格的な築城工事を開始したことに始まるとされています。当時の城下町の町割は、川を背にした城を中心に環状市街地の街路形成が行われ、これが現在の中心市街地の骨格となっています。

明治22年（1889）4月1日、市制・町村制の施行に伴い、旧城下町を市域として盛岡市が誕生しました。以来、恵まれた自然や歴史的環境、地理的環境を生かしながら、都市機能の充実、生活環境の整備を進め、岩手県の県庁所在地として着実に発展してきました。

平成4年4月1日には新しい中核都市の形成を標榜し南に隣接する都南村と、平成18年1月10日には、北に隣接する玉山村と合併を果たし、人口約30万人の新生盛岡市が誕生しました。

そして平成20年4月1日、盛岡市は中核市として新たなスタートを切りました。住民生活により身近な分野の事務が移譲され、事務手続の効率化や住民サービスの向上が期待される中で、北東北の交流拠点都市として、さらなる発展を目指しています。

盛岡市の面積と人口 (令和5年4月1日現在)	面積	886.47 k㎡
	推計人口	284,054 人
	世帯数	132,285 世帯

2 盛岡市の福祉の概況

(1) 組織の変遷

盛岡市では、昭和26年に設置した福祉事務所を中心として、社会福祉六法（生活保護法・児童福祉法・母子及び寡婦福祉法・知的障害者福祉法・身体障害者福祉法・老人福祉法）に規定する事業の他、民生委員・児童委員、戦没者遺族援護、災害救助、日赤業務など、広く社会福祉事業全般に関する業務を実施して、市民の福祉増進を推進してまいりました。

また、介護保険法、障害者総合支援法、子ども・子育て支援法等が制定されるなど、少子高齢化や核家族化等の進展に伴い多様化している様々な福祉ニーズに適確に対応するために、その都度、組織の見直しを柔軟に進めております。

○ 盛岡市の福祉等業務担当組織（昭和46年以降）

年度	福祉組織の見直し状況	部名	福祉事務所	その他	各支所の福祉担当部署
S46	福祉事務所を2課体制とする。	—	福祉課、保護課		
S49	福祉部設置 (福祉事務所を内包して設置)。	福祉部	成人福祉課、児童福祉課、 保護課	国民年金課	
S59	福祉事務所に青少年婦人室を設置。	福祉部	成人福祉課、児童福祉課、 保護課、青少年婦人室	国民年金課	
H2	青少年婦人室を福祉事務所から分離。	福祉部	成人福祉課、児童福祉課、 保護課	国民年金課、 青少年婦人室	
H4	旧都南村との合併により都南総合支所に福祉課設置。	福祉部	成人福祉課、児童福祉課、 保護課	国民年金課、 青少年婦人室	都南総合事務所福祉課

年度	福祉組織の見直し状況	部名	福祉事務所	その他	各支所の福祉担当部署
H 5	青少年婦人室を青少年女性室と名称変更。	福祉部	成人福祉課、児童福祉課、保護課	国民年金課、青少年女性室	都南総合事務所福祉課
H 6	成人福祉課を障害福祉課と高齢福祉課に分離、保護課を生活福祉課に名称変更。都南総合事務所福祉課廃止に伴い、福祉業務を福祉部内各課に再編し、福祉関係の申請窓口を市民生活部都南総合支所に設置。	福祉部	障害福祉課、高齢福祉課、児童福祉課、生活福祉課	国民年金課、青少年女性室	市民生活部都南総合支所市民課（年金福祉係）
H 9	福祉部と保健衛生部が統合し、保健福祉部設置。国民年金課を市民部、青少年女性室を企画部、医療費給付事業を市民部市民生活課へ所管換え。	保健福祉部	障害福祉課、高齢福祉課、児童福祉課、生活福祉課	保健センター、市立病院	市民部都南総合支所（税務福祉係）
H11	介護保険課設置。	保健福祉部	障害福祉課、高齢福祉課、児童福祉課、生活福祉課	介護保険課、保健センター、市立病院	市民部都南総合支所（税務福祉係）
H17	医療費給付事業を市民部市民生活課より分離して医療給付課設置。旧玉山村との合併により玉山総合事務所健康福祉課設置（H18.1）。	保健福祉部	障害福祉課、高齢福祉課、児童福祉課、生活福祉課	介護保険課、医療給付課、保健センター、市立病院	市民部都南総合支所（税務福祉係）、玉山総合事務所健康福祉課
H18	高齢福祉課、介護保険課を再編し、地域福祉課、介護高齢福祉課設置。	保健福祉部	障害福祉課、児童福祉課、介護高齢福祉課（高齢福祉係）、生活福祉課	地域福祉課、介護高齢福祉課（その他の係）、医療給付課、保健センター、市立病院	市民部都南総合支所（税務福祉係）、玉山総合事務所健康福祉課
H19	市立病院が地方公営企業法の全部適用により公営企業となり、保健福祉部から独立。	保健福祉部	障害福祉課、児童福祉課、介護高齢福祉課（高齢福祉係）、生活福祉課	地域福祉課、介護高齢福祉課（その他の係）、医療給付課、保健センター	市民部都南総合支所（税務福祉係）、玉山総合事務所健康福祉課
H20	中核市移行に伴い、保健センターを組織改編し、盛岡市保健所設置。	保健福祉部	障害福祉課、児童福祉課、介護高齢福祉課（高齢福祉係）、生活福祉課	地域福祉課、介護高齢福祉課（その他の係）、医療給付課、保健所	市民部都南総合支所（税務福祉係）、玉山総合事務所健康福祉課
H21	障害福祉課を障がい福祉課と名称変更。	保健福祉部	障がい福祉課、児童福祉課、介護高齢福祉課（高齢福祉係）、生活福祉課	地域福祉課、介護高齢福祉課（その他の係）、医療給付課、保健所	市民部都南総合支所（税務福祉係）、玉山総合事務所健康福祉課
H22	医療保健業務の一元化により医療給付課が市民部へ所管換え。	保健福祉部	障がい福祉課、児童福祉課、介護高齢福祉課（認定係・高齢者支援室）、生活福祉課	地域福祉課、介護高齢福祉課（その他の係）、保健所	市民部都南総合支所（税務福祉係）、玉山総合事務所健康福祉課
H26	児童福祉課を再編し、子ども未来課を設置。生活福祉課を二課体制に再編。	保健福祉部	障がい福祉課、子ども未来課、介護高齢福祉課（認定係、高齢者支援室）、生活福祉第一課、生活福祉第二課	地域福祉課、介護高齢福祉課（その他の係）、保健所	市民部都南総合支所（税務福祉係）、玉山総合事務所健康福祉課
H27	介護高齢福祉課を介護保険課と長寿社会課に再編。	保健福祉部	障がい福祉課、子ども未来課、長寿社会課、介護保険課（認定係）、生活福祉第一課、生活福祉第二課	地域福祉課、介護保険課（その他の係）、保健所	市民部都南総合支所（税務福祉係）、玉山総合事務所健康福祉課
H28	子ども未来課を子ども未来課と子育てあんしん課の二課に再編。	保健福祉部	障がい福祉課、子ども未来課、子育てあんしん課、長寿社会課、介護保険課（認定係）、生活福祉第一課、生活福祉第二課	地域福祉課、介護保険課（その他の係）、保健所	市民部都南総合支所（税務福祉係）、玉山総合事務所健康福祉課
H29	保健福祉部から子ども未来課、子育てあんしん課を分離し、新設の母子健康課を加えた子ども未来部を設置。子ども未来課を子ども青少年課に名称変更。	保健福祉部	障がい福祉課、長寿社会課、介護保険課（認定係）、生活福祉第一課、生活福祉第二課	地域福祉課、介護保険課（その他の係）、保健所	市民部都南総合支所（税務福祉係）、玉山総合事務所健康福祉課
		子ども未来部	子ども青少年課（支援係）、子育てあんしん課	子ども青少年課（企画係、少年センター）、母子健康課	
H30	子ども未来部に子ども家庭総合支援センターを設置。	保健福祉部	障がい福祉課、長寿社会課、介護保険課（認定係）、生活福祉第一課、生活福祉第二課	地域福祉課、介護保険課（その他の係）、保健所	市民部都南総合支所（税務福祉係）、玉山総合事務所健康福祉課
		子ども未来部	子ども青少年課（支援係）、子ども家庭総合支援センター）、子育てあんしん課	子ども青少年課（企画係、少年センター）、母子健康課	
R 1	保健福祉部にプレミアム商品券事務局を設置。子ども未来部子育てあんしん課に保育サービス推進室を設置。	保健福祉部	障がい福祉課、長寿社会課、介護保険課（認定係）、生活福祉第一課、生活福祉第二課	地域福祉課、介護保険課（その他の係）、保健所、プレミアム商品券事務局	市民部都南総合支所（税務福祉係）、玉山総合事務所健康福祉課
		子ども未来部	子ども青少年課（支援係）、子ども家庭総合支援センター）、子育てあんしん課	子ども青少年課（企画係、少年センター）、母子健康課	

年度	福祉組織の見直し状況	部名	福祉事務所	その他	各支所の福祉担当部署
R 2	プレミアム商品券事務局を廃止。	保 健 福祉部	障がい福祉課、長寿社会課、介護保険課（認定係）、生活福祉第一課、生活福祉第二課	地域福祉課、介護保険課（その他の係）、保健所	市民部都南総合支所（税務福祉係）、玉山総合事務所健康福祉課
		子ども 未来部	子ども青少年課（支援係、子ども家庭総合支援センター）、子育てあんしん課	子ども青少年課（企画係、少年センター）、母子健康課	

(2) 統計資料

ア 人口動態

盛岡市の人口動態は、少子高齢化の進展により、年少人口（15歳未満人口）及び生産年齢人口（15～64歳人口）が減少し、老年人口（65歳以上）が増加しています。老年人口が総人口に占める割合（高齢化率）は、平成12年において16.0%であったものが、令和2年には28.4%となり、12.4%増加しています。

（出典：令和2年度版盛岡市統計書 ほか）

	人口（単位：人）			年齢別人口（単位：人）			人口に占める割合（%）			
	男	女	計	15歳未満	15～64歳	65歳以上	15歳未満	15～64歳	65歳以上	
平成12年	145,349	157,508	302,857	46,159	208,171	48,469	15.4%	69.6%	16.0%	
平成17年	143,793	156,953	300,746	41,928	199,632	56,177	14.1%	67.0%	18.9%	
平成22年	141,566	156,782	298,348	38,771	192,664	63,721	13.1%	65.3%	21.6%	
平成27年	141,089	156,542	297,631	36,828	182,979	73,729	12.5%	62.3%	25.1%	
令和2年	136,919	152,812	289,731	33,602	167,894	80,035	11.9%	59.6%	28.4%	
増加率	H12～R2	△6.2%	△3.1%	△4.5%	△37.4%	△24.0%	39.4%	△3.5%	△10.0%	12.4%
	H17～R2	△5.0%	△2.7%	△3.8%	△24.8%	△18.9%	29.8%	△2.2%	△7.4%	9.5%
	H22～R2	△3.4%	△2.6%	△3.0%	△15.4%	△14.8%	20.4%	△1.2%	△5.7%	6.8%
	H27～R2	△3.0%	△2.4%	△2.7%	△9.6%	△9.0%	7.9%	△0.6%	△2.7%	3.3%

※ 年齢別人口には年齢不詳人口を含めていない。

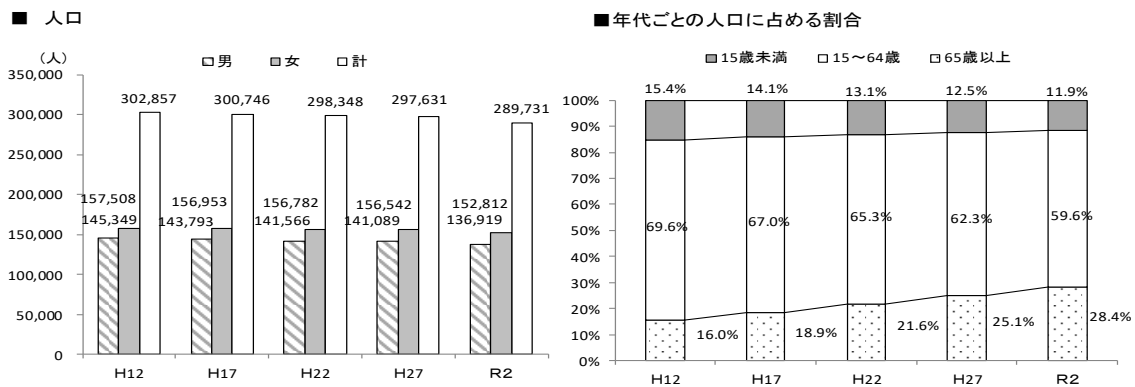

イ 障がい者の概況

盛岡市の各障害手帳所持者数は毎年増加傾向にあり、平成30年度の手帳取得者数に対する令和4年度の取得者数は、5年間で3.05%の増加となっています。そのうち、身体障害者手帳については3.88%の減少、療育手帳は3.1%の増加、精神障害者保健福祉手帳については28.5%の増加となっております。

(出典：盛岡市の福祉 7障がい者福祉 (2) 手帳交付の状況 (単位：人))

各手帳所持者数		平成30年度	令和元年度	令和2年度	令和3年度	令和4年度	増減率 (R4/H30)
身体障害者手帳 (身体障害)	肢体不自由	5,411	5,309	5,198	5,007	4,877	△9.87%
	内部障害	3,228	3,258	3,294	3,388	3,435	6.03%
	視力・視野障害	772	777	773	764	751	△2.72%
	その他	895	879	861	850	843	△5.03%
	聴覚・平行機能障害	781	766	748	729	731	△6.40%
	音声・言語・そしゃく機能障害	114	113	113	121	112	6.14%
	計	10,306	10,223	10,126	10,009	9,906	△3.88%
療育手帳 (知的障害)	2,288	2,360	2,390	2,319	2,359	3.10%	
精神障害者保健福祉手帳 (精神障害)	2,804	2,919	2,965	3,060	3,603	28.50%	
合計	15,398	15,502	15,481	15,388	15,868	3.05%	

■各手帳所持者数

身体障害者手帳(身体障害)
 療育手帳(知的障害)
 精神障害者保健福祉手帳(精神障害)
 合計

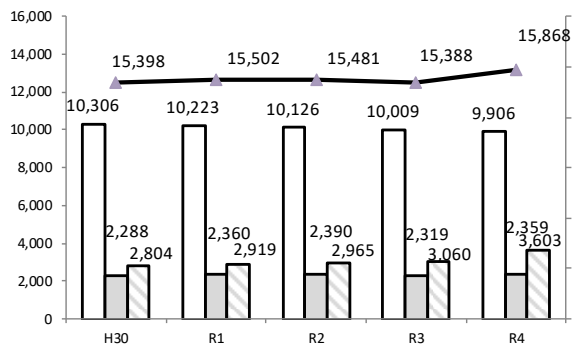

■身体障害者手帳所持者数

肢体不自由
 内部障害
 視力・視野障害
 その他

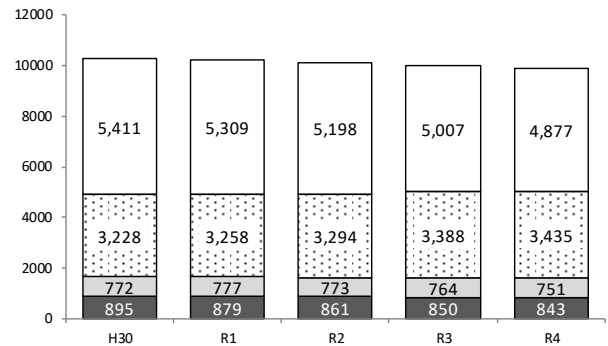

■療育手帳所持者数

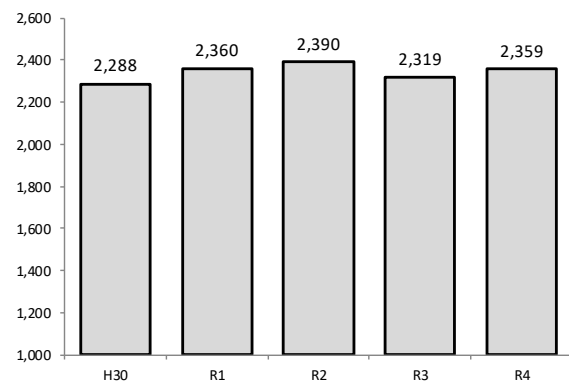

■精神障害者保健福祉手帳所持者数

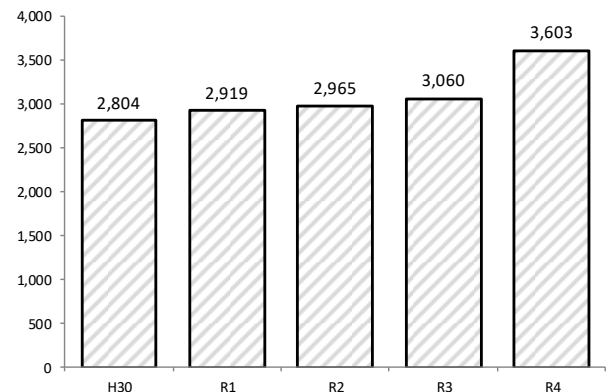

ウ 保育所等の概況

保育所等の施設整備を進め、定員を増加することにより、待機児童が解消されてきていることから、今後は、安定的な運営により施設を維持させながら、適正な定員のあり方や、管理手法について検討を行う必要がある状況にあります。

(出典：盛岡市の福祉 9 児童福祉 (2) 児童福祉・青少年健全育成の状況 各年度3月の状況 単位：人)

区分	平成30年度	令和元年度	令和2年度	令和3年度	令和4年度
施設数	92	97	106	107	107
定員	6,890	7,171	7,628	7,555	7,529
保育所利用乳幼児数	7,413	7,722	8,030	7,907	7,808
0歳	1,100	1,041	1,120	1,088	1,137
1歳	1,263	1,220	1,228	1,245	1,208
2歳	1,276	1,267	1,300	1,212	1,228
3歳	1,285	1,229	1,341	1,323	1,234
4歳	1,273	1,204	1,359	1,346	1,350
5歳以上	1,249	1,166	1,351	1,377	1,353
他市町村からの受託	276	286	331	316	298
定員充足率（保育所利用乳幼児数÷定員）	107.4%	107.9%	105.3%	104.6%	103.7%

■ 公立・私立保育所施設数 (箇所)

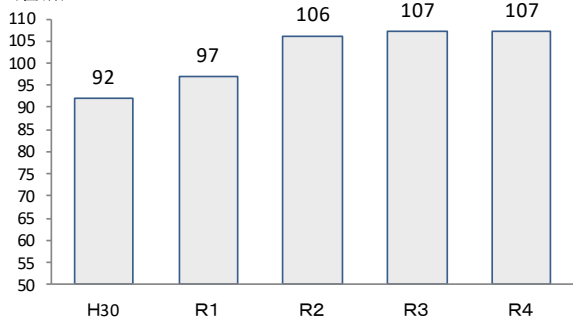

■ 保育所利用児童数の状況 (人)

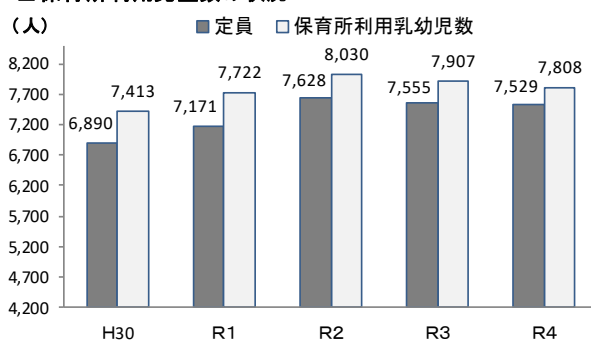

エ 生活保護の概況

生活保護受給世帯、被保護者数及び保護費は平成30年度以降、被保護世帯数は増加傾向、被保護者数と保護費は減少傾向に推移しています。

(出典：盛岡市の福祉 12 生活保護 (3) 生活保護の状況 各年度末現在)

区分	単位	平成30年度	令和元年度	令和2年度	令和3年度	令和4年度
被保護世帯数	世帯	3,777	3,836	3,833	3,894	3,938
被保護人員	人	4,707	4,708	4,618	4,579	4,612
保護費	百万円	7,306	7,355	7,219	7,191	7,189
全市人口	人	295,630	294,047	292,554	291,320	285,680
保護率 (千分率)	% (パーミル)	15.9	16.0	15.8	15.7	16.1

※保護率は人口千人当たり (%: パーミル) で表示

■ 生活保護受給者の状況

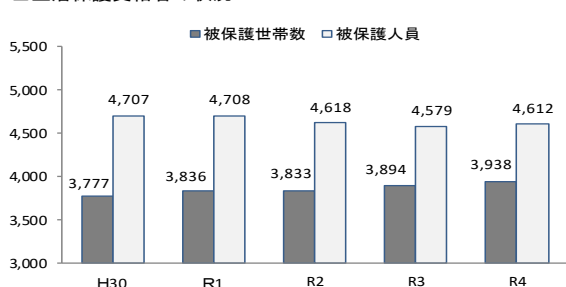

■ 保護費・保護率の状況

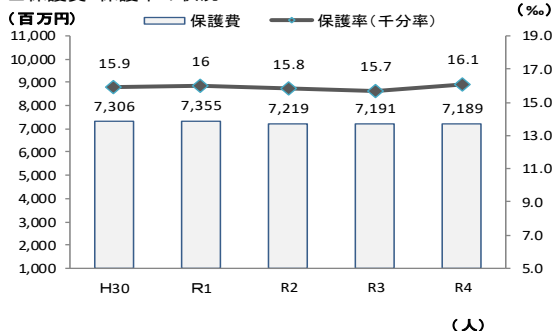

オ 介護保険の概況

介護保険の各数値については、高齢化の進展に伴い、毎年度ごとに増加傾向にあります。

(出典：盛岡市の福祉 15 介護保険 (2) 介護保険の状況 各年度末現在)

区分		単位	平成 30 年度	令和元年度	令和 2 年度	令和 3 年度	令和 4 年度	
保険者数	第 1 号被保険者数	人	78,038	79,026	80,777	80,077	81,227	
	要介護認定	要介護(要支援)認定者数	人	15,895	16,323	16,642	16,888	16,865
		うち 1 号被保険者	人	15,532	15,950	16,268	16,533	16,503
	うち 2 号被保険者	人	363	373	374	355	362	
保険料	収納額	百万円	5,723	5,686	5,637	5,679	5,722	
	収納率	%	97.29	97.68	98.10	98.42	98.58	
保険給付	介護(支援)サービス受給者数	人	13,453	14,009	14,181	14,531	14,474	
	支給額	百万円	23,664	24,414	25,747	25,724	25,737	

■介護保険被保険者の状況

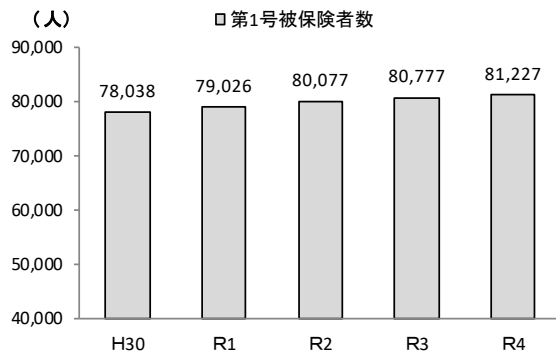

■要介護認定者数の状況

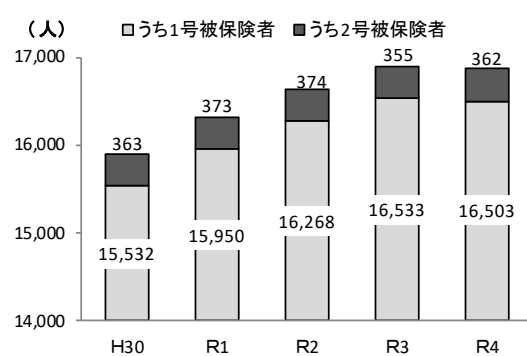

■介護保険料の収納状況

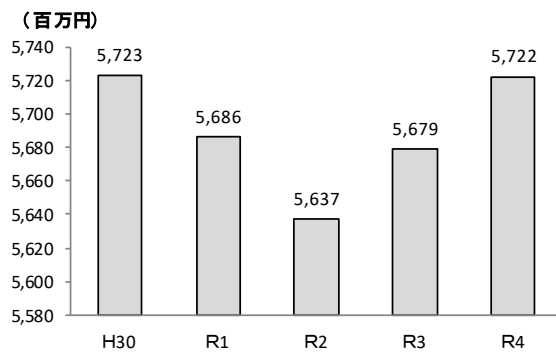

■保険給付の状況

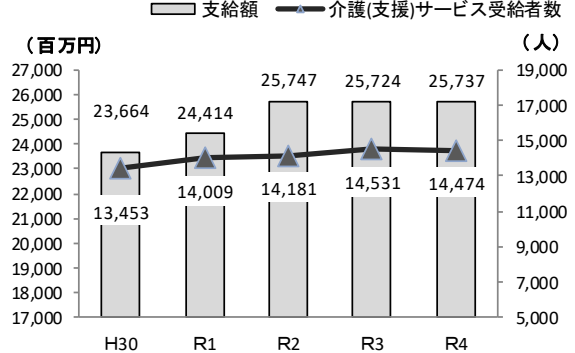

(3) 保健福祉部・子ども未来部の組織・機構

<保健福祉部・保健所組織機構図>

(令和5年4月1日現在)

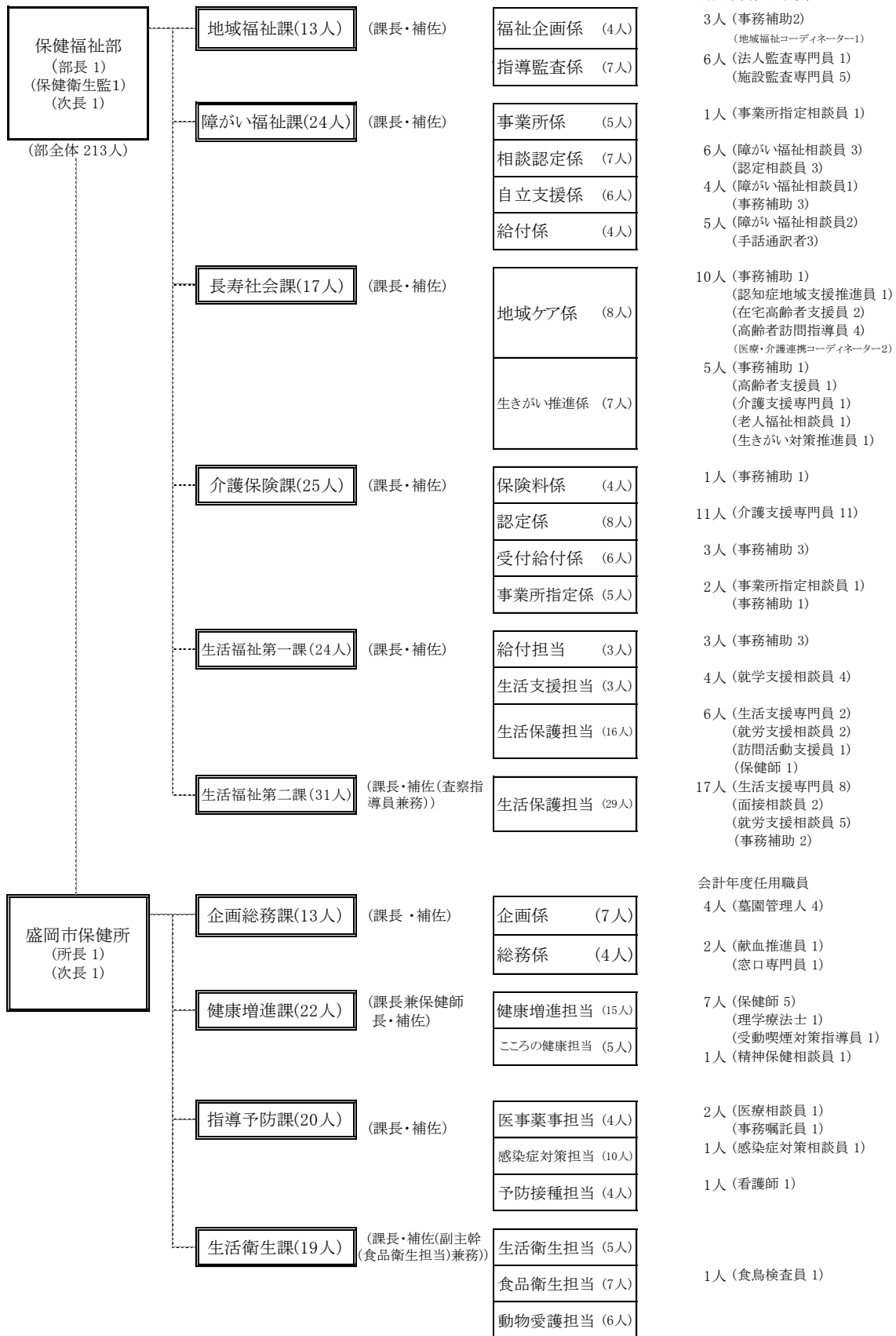

(保健所76人(所長・次長を含む))

＜子ども未来部組織機構図＞

(令和5年4月1日現在)

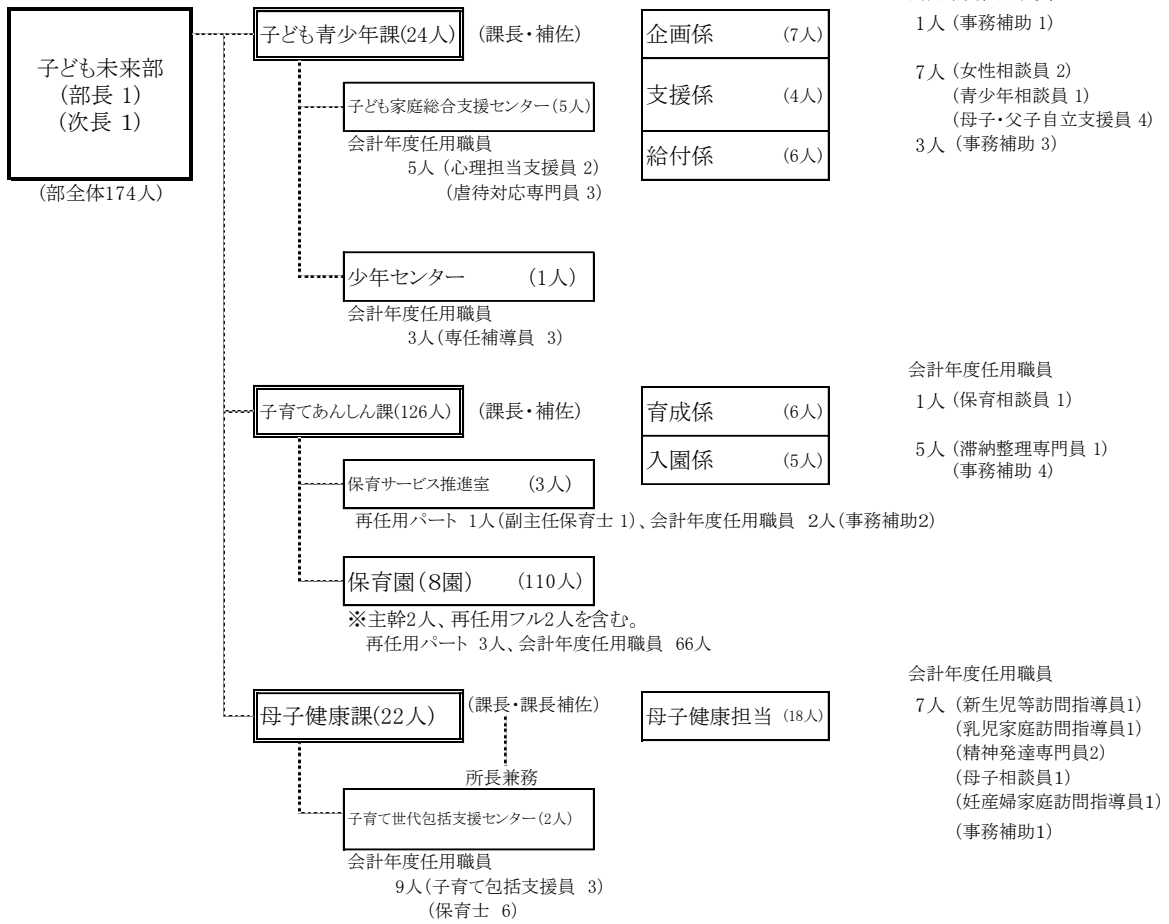

(4) 令和5年度予算の概況

ア 盛岡市一般会計予算

科目	金額 (千円)	構成比 (%)
民生費	51,347,075	42.1%
土木費	15,829,289	13.0%
総務費	10,503,207	8.6%
公債費	12,558,499	10.3%
教育費	11,344,742	9.3%
衛生費	10,385,769	8.5%
消防費	4,648,681	3.8%
農林費	2,798,174	2.3%
商工費	1,545,941	1.3%
その他	908,623	0.8%
総額	121,870,000	100.00%

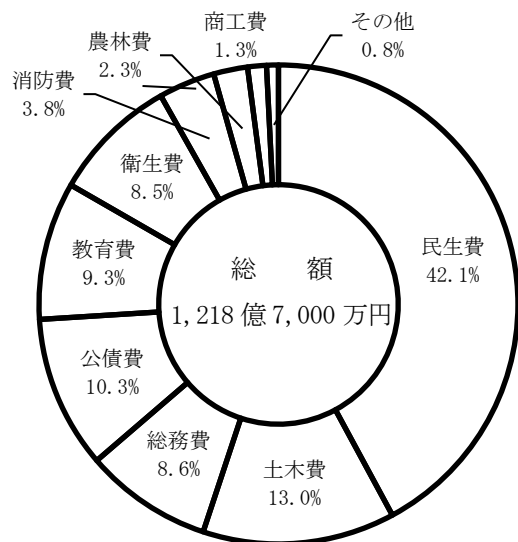

イ 福祉関係の予算

<一般会計>

項目	科目	予算額 (千円)	構成比 (%)
社会福祉費	社会福祉総務費	2,349,649	4.58
	障がい者福祉費	8,087,798	15.75
	老人福祉費	9,860,955	19.20
	老人福祉センター費	656,541	1.29
	小計	20,954,943	40.82
児童福祉費	児童福祉総務費	3,579,644	6.97
	児童措置費	16,637,031	32.40
	児童館費	971,972	1.89
	母子生活支援施設費	33,144	0.06
	保育所費	1,261,018	2.46
	小計	22,482,809	43.78
生活保護費	生活保護総務費	530,268	1.03
	扶助費	7,204,243	14.03
	小計	7,734,511	15.06
福祉関係予算	合計	51,172,263	99.66
その他の予算額		174,812	0.34
民生費	合計	51,347,075	100.00

<特別会計>

項目	予算額 (千円)
母子父子寡婦福祉資金貸付事業費特別会計	61,958
介護保険特別会計	26,856,222

(5) 福祉関連計画

市が策定している福祉関連計画は次のとおりです。各計画は上位計画である盛岡市総合計画の基本構想を基としております。

さらに、市の各福祉関連計画では、「第2期盛岡市地域福祉計画」の基本理念である「共に支えあい、誰もが安心して暮らせる地域社会の実現」を目指し、地域福祉計画の他にも個別計画として、「障がい者福祉計画」、「高齢者保健福祉計画・介護保険事業計画」、「子ども・子育て支援事業計画（次世代育成支援対策推進行動計画）」及び「もりおか健康21プラン」などを策定しています。

(参考) 計画体系のイメージ

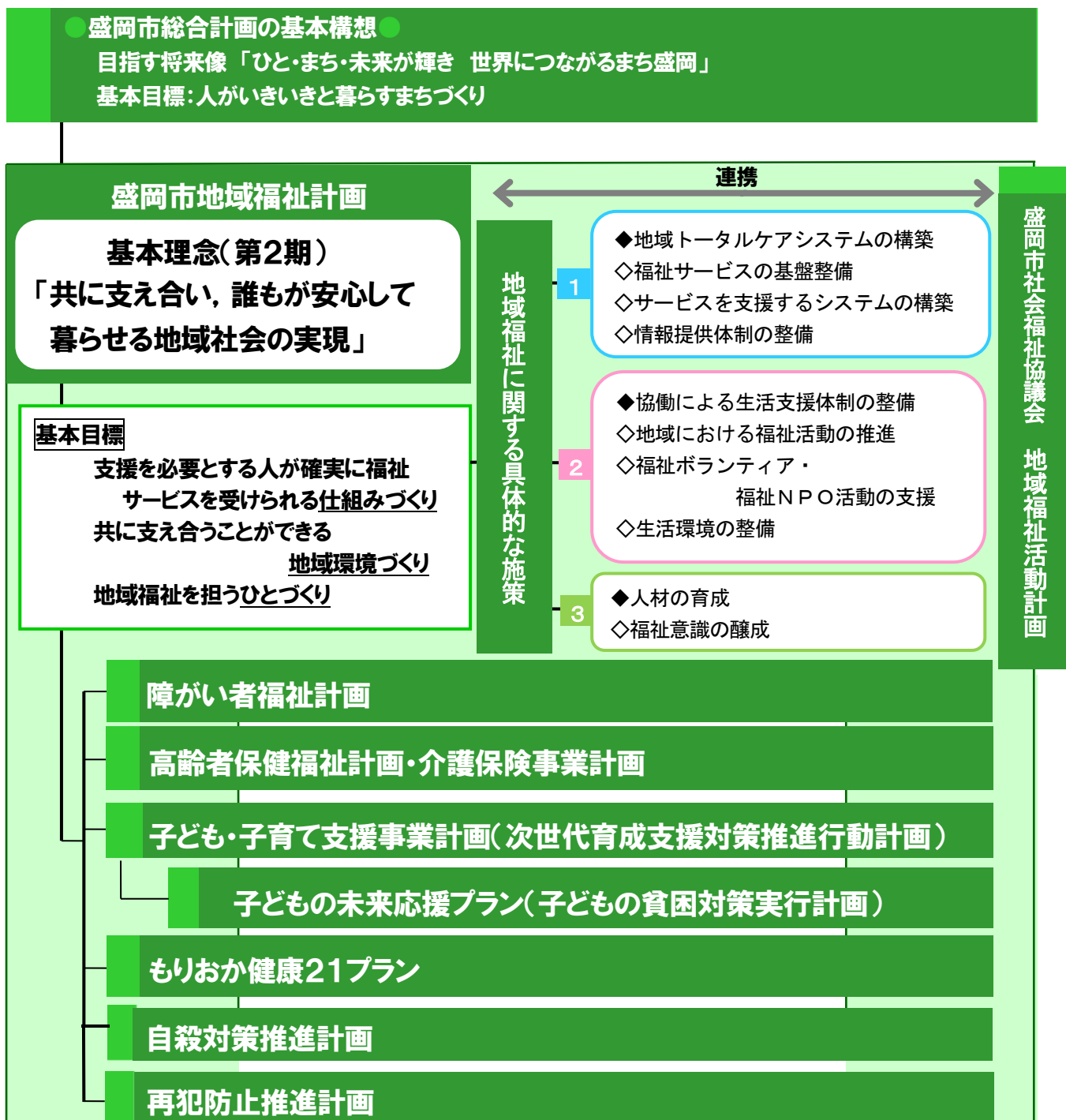

3 盛岡市社会福祉審議会

地方社会福祉審議会は、社会福祉法（昭和26年法律第45号）第7条の規定により、社会福祉に関する事項を調査審議するため、都道府県、指定都市及び中核市に設置が義務付けられており、盛岡市においても、平成20年4月1日からの中核市への移行に伴い、市長の諮問機関として盛岡市社会福祉審議会（以下「審議会」という。）を設置しました。

審議会には、福祉の各分野について、個別に調査審議するため、専門分科会を置くこととされていますが、盛岡市では、社会福祉法で設置が義務付けられている民生委員審査専門分科会及び障がい者福祉専門分科会のほか、任意に児童福祉専門分科会、高齢者福祉専門分科会及び地域福祉専門分科会を設置しています。

盛岡市社会福祉審議会の機構図

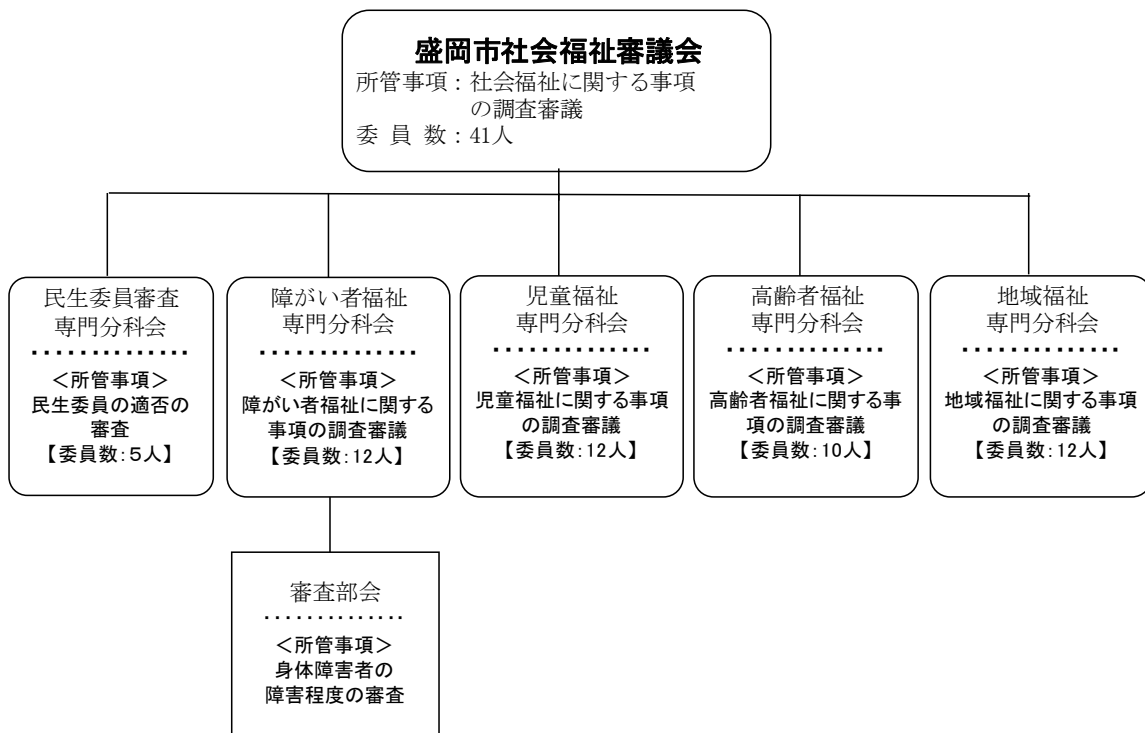

4 社会福祉法人、社会福祉施設等の指導監督等

社会福祉法人の設立等の認可に関する事務及び指導監査の業務を行うと共に、市の区域内に所在する社会福祉施設等の指導監査を行っています。

(1) 社会福祉法人指導監督

社会福祉法人について、市内に住所を有し、かつ、市内のみで事業運営を行う社会福祉法人（令和5年3月31日現在：52法人）の所轄庁として、社会福祉法の規定により法人設立の認可等のほか、社会福祉法人の業務及び財産状況の検査、措置命令、業務の停止命令、役員了解職勧告、解散命令等の

指導監督業務を行います。社会福祉法人の指導監査は、適正な法人運営と円滑な社会福祉事業の経営の確保を図る目的で、関係法令や通知による法人運営、事業経営に関する監査事項について、指導を実施しています。

(2) 児童福祉施設等指導監査

児童福祉施設等について、児童福祉法第34条の17若しくは第46条又は就学前の子どもに関する教育・保育等の総合的な提供の推進に関する法律第19条等に基づき、必要な助言及び指導又は是正の措置を講ずることにより、児童福祉施設等の適正な運営及びサービスの質の確保並びに利用者処遇の向上を図るため、指導を実施しています。

認可外保育施設について、児童福祉法第59条及び認可外保育施設指導監督基準に基づき、必要な助言及び指導又は是正の措置を講ずることにより、児童の福祉のための適正な運営及びサービスの質の確保並びに利用者処遇の向上を図るため、指導を実施しています。

特定教育・保育施設等について、子ども・子育て支援法第14条、第38条及び第50条に基づき、必要な助言及び指導又は是正の措置を講ずることにより、特定教育・保育等の質の確保等を図るため、指導を実施しています。

特定子ども・子育て支援施設等について、子ども・子育て支援法第30条の3において準用する同法第14条及び第58条の8に基づき、必要な助言及び指導又は是正の措置を講ずることにより、運営に関する基準の遵守を図るため、指導を実施しています。

(3) 婦人保護施設指導監査

婦人保護施設について、社会福祉法第70条に基づき、必要な助言及び指導又は是正の措置を講ずることにより、要保護女子のための適正な運営及び処遇の向上を図るため、指導を実施しています。

(4) 老人福祉施設等指導監査

老人福祉施設について、老人福祉法第18条及び社会福祉法第70条に基づき、必要な助言及び指導又は是正の措置を講ずることにより、老人の福祉のための適正な運営及びサービスの質の確保並びに利用者処遇の向上を図るため、指導を実施しています。

有料老人ホーム（サービス付き高齢者向け住宅を含む）について、老人福祉法第29条に基づき、必要な助言及び指導又は是正の措置を講ずることにより、利用者の福祉のための適正な運営及びサービスの質の確保並びに利用者処遇の向上を図るため、指導を実施しています。

(5) 介護保険施設等指導監査

介護保険施設等について、介護保険法第23条等に基づき、必要な助言及び指導又は是正の措置を講ずることにより、介護保険サービス利用者の福祉のための適正な運営及びサービスの質の確保並びに利用者処遇の向上を図るため、指導を実施しています。

(6) 障害福祉サービス事業者等指導監査

障害福祉サービス事業者等について、障害者の日常生活及び社会生活を総合的に支援するための法律第10条又は児童福祉法第57条の3に基づき、必要な助言及び指導又は是正の措置を講ずることにより、障害福祉サービス及び障害児通所支援利用者の福祉のための適正な運営及びサービスの質の確保並びに利用者処遇の向上を図るため、指導を実施しています。

(7) 指導監査等の実施状況（令和5年3月31日現在）

ア 指導監査等（実績値）

	社会福祉法人		児童福祉施設等		特定教育・保育施設等		婦人保護施設		老人福祉施設		有料老人ホーム		介護保険施設等		障害福祉サービス事業者等	
	所管数	実施件数	所管数	実施件数	所管数	実施件数	所管数	実施件数	所管数	実施件数	所管数	実施件数	所管数	実施件数	所管数	実施件数
R4	52	17	139	139	187	52	1	0	31	13	126 (28)	9 (1)	1,234 (616)	75	448	106
R3	51	22	139	119	191	58	1	1	31	14	123 (30)	13 (6)	1,213 (611)	70	427	71
R2	51	14	126	33	103	11	1	0	31	17	122 (29)	0 (0)	1,198 (600)	18	410	67
R1	51	18	120	115	93	30	1	1	31	14	119 (29)	23 (6)	1,197 (599)	107	365	109
H30	51	27	111	109	82	27	1	0	31	17	108 (28)	22 (6)	1,215 (606)	111	274	94

- ※ 令和3年度から、特定教育・保育施設等の数値は特定子ども・子育て支援施設等を含んだ数
- ※ 有料老人ホームのうち（ ）内の数値はサービス付高齢者向け住宅の数
- ※ 介護保険施設等のうち（ ）内の数値は医療・施設みなし事業所を除いた数
- ※ 所管数は毎年度3月31日時点の数
- ※ 令和2年度から令和4年度までの年度は新型コロナウイルス感染症感染拡大防止の観点から、指導対象サービスを限定して実施したため、例年に比して実施件数が少ないもの。

イ 全体指導、集団指導（実績値）

	社会福祉法人		特定教育・保育施設等		特定子ども・子育て支援施設等		介護保険施設等		障害福祉サービス事業者等	
	実施日	法人・事業者数	実施日	法人・事業者数	実施日	法人・事業者数	実施日	法人・事業者数	実施日	法人・事業者数
R4	書面開催	51	書面開催	114	書面開催	73	書面開催	504	書面開催	178
R3	—	—	書面開催	63	書面開催	40	書面開催	619	書面開催	171
R2	—	—	書面開催		—	—	書面開催		書面開催	
R1	H31.4.19	51	R1.5.21	85	—	—	R1.5.24	586	R1.6.5	167
H30	H30.5.25	51	H30.5.25	80	—	—	H30.5.18	604	H30.6.6	134

- ※ 介護保険施設等は、医療みなし、施設みなし、老人福祉施設等を含む。
- ※ 令和2年度から令和4年度までの年度は新型コロナウイルス感染症感染拡大防止の観点から、社会福祉法人全体指導会については開催を取りやめ、その他集団指導については本市ホームページへの資料掲載による書面開催とした。
- ※ 令和3年度及び令和4年度の法人・事業者数は、資料掲載後、期日内に参加報告が確認された法人又は事業者の数

5 地域福祉

(1) 地域福祉のあらまし

すべての市民が、住みなれた地域において、障がいのある人もない人も、年齢にかかわらず、人としての尊厳をもって、家族や地域の中でその人らしい自立した生活を送ることのできる地域社会の形成が求められています。

平成17年3月に地域福祉関連施策の推進と仕組みづくりを通して、幅広い市民の主体的な参加と市民、事業者、行政の協働のもとに、いきいきとして安心して暮らせる、人と人が支えあう福祉コミュニティの実現を目的とした「地域福祉計画」を策定しました。平成21年度には、計画の中間年度見直しを実施しています。

平成26年度は、第1期計画の最終年度であったため、平成27年度を初年度とする10箇年である第2期盛岡市地域福祉計画を策定し令和元年度に計画の中間見直しを実施しました。この計画は、平成27年度（2015年度）を初年度とする盛岡市総合計画の基本構想に基づくとともに、社会福祉法第107条（昭和26年法律第45号）に規定する市町村地域福祉計画として、及び保健福祉分野を推進するための総括的な計画としての性格を有するものです。具体的には、基本理念に「共に支え合い、誰もが安心して暮らせる地域社会の実現」を掲げ、障がいのある人もない人も、年齢にかかわらず、人としての尊厳をもち、家族や地域の中で安心して自立した生活ができる地域社会（共生社会）の実現を目指します。なお、3つの基本目標と重点的取組事項は次のとおりです。

【基本目標】

- 支援を必要とする人が確実に福祉サービスを受けられる仕組みづくり
支援を必要とする人が、適切かつ確実に福祉サービスを受けられるとともに、サービス利用者の権利が尊重され、必要なサービスが利用しやすい仕組みを構築します。
- 共に支え合うことができる地域環境づくり
一人一人が地域の一員として、共に支え合う意識をもち、住み慣れた地域で、誰もが地域の一員として尊重され、自立した生活を送ることができる地域環境の整備を推進します。
- 地域福祉を担うひとづくり
支援を必要とする人が適切なサービスを受けられるために、また、住み慣れた地域で、誰もが地域の一員として尊重され、自立した生活を送ることができるよう、お互いに支え合うことができる地域福祉を担うひとづくりを推進します。

【重点的な取組事項】

- 地域トータルケアシステムの構築
高齢社会の進行や社会的孤立等地域福祉課題への対応としては、地域力の強化とそれを支える安定的なシステムが不可欠であり、誰もが住み慣れた地域で、尊厳をもって生きられるように、支援が必要な人に医療、介護、予防、住まい、生活支援サービス等が切れ目なく、有機的かつ一体的に提供される地域トータルケアシステムの整備を推進します。
- 協働による生活支援の体制の整備
現在、32地区で活動が展開されている地区福祉推進会を中心に、地域住民との協働により、日常的な見守り活動や災害時の連携など地域の支え合い体制の整備を進め、地域福祉の増進を図ります。

また、日常生活支援をとらえたインフォーマルな福祉サービスやコミュニティビジネスなど新たな社会資源の開発を支援します。

○ 人材の育成

支援を必要とする人々が、適切なサービスが受けられるように地域福祉コーディネーター等の専門職の配置や地区福祉推進会、民生委員・児童委員のような地域福祉の推進役だけではなく、広く市民の福祉に関する意識を高め、地域福祉の担い手の育成を進めます。

【参考】地域福祉活動計画

盛岡市社会福祉協議会では、平成 18 年 12 月に「地域内住民の良好な交流と相互の支えあいによるまちづくり」を基本理念とした「地域福祉活動計画」が平成 27 年度末で終了したため、平成 28 年度を初年度とする「第 2 次地域福祉活動計画」を策定しました。

(2) 地域福祉計画における取組

ア これからの地域福祉のあり方への取組について

複合的な課題を抱える者に対する包括的な支援体制の構築及び住民の身近な圏域において住民が主体的に地域課題を把握して解決を試みることが出来る体制の構築に取り組みます。

イ 盛岡市避難行動要支援者避難支援計画の取組について

東日本大震災や大雨災害などを経験し、災害時に支援を必要とする方の安否確認や避難行動要支援者の避難支援体制の整備は、喫緊の課題となっています。

盛岡市では、これまで「盛岡市災害時要援護者避難支援ガイドライン」に基づき災害時要援護者（現：避難行動要支援者）の避難支援対策を行っていましたが、平成 25 年の災害対策基本法の一部改正により避難行動要支援者の名簿整備が義務化されたことを受け、平成 27 年 3 月に「盛岡市避難行動要支援者避難支援計画」を策定しました。これにより、避難行動要支援者情報提供同意者名簿（前：災害時要援護者名簿）の登録促進を図り、また、避難支援の実効性を高めるため、地域全体による防災訓練や地域支え合いマップづくりなどの取組への支援を実施しています。

さらに、特に配慮を要する避難行動要支援者のための福祉避難所については、福祉施設等への指定を実施します。

ウ 人材育成事業の実績

地域福祉の担い手の確保や育成を推進するため、地域福祉の中核的な担い手として期待される実習生を受け入れました。

<令和 4 年度の実績>

岩手県立大学 2 人

(3) 重層的支援体制整備事業

令和 2 年 6 月の社会福祉法の改正により、地域共生社会の実現のため、「重層的支援体制整備事業」を実施する努力義務が課されたことから、平成 28 年度から令和 2 年度まで実施した「地域共生社会づくりモデル事業」及び令和 3 年度に実施した「移行準備事業」を踏まえて、令和 4 年度から本格実施しています。

ア 「まるごとよりそいネットワークもりおか」の運営

ワンストップの相談窓口「まるごとよりそいネットワークもりおか」を運営しました。

(7) 実績

	令和4年度	令和3年度(参考)
支援対象人数	429人	352人
相談件数	244件	215件
相談内容件数	625件	507件
①	経済的困窮 63件 10.1%	健康 91件 18.0%
②	こころの病 62件 9.9%	金銭管理 53件 10.5%
③	病気 55件 8.8%	生活困窮 51件 10.1%

※令和4年度と令和3年度では相談内容項目が異なる。

※新規に相談を受付した件数。

イ 「困りごとまるごと無料相談会」の開催

窓口に来られない方のために、様々な分野の専門家（相談支援包括化推進員等）が各地域へ出向き「出前相談会」を実施しました。

(ア) 実績

日時	場所	相談件数
令和4年 6月28日(火) 10:00~13:00	上米内児童老人福祉センター	9件
令和4年 8月31日(水) 10:00~16:00	湯沢地区交流活性化センター	5件
令和4年 11月19日(土) 10:00~16:00	盛岡市総合福祉センター	20件
令和5年 1月30日(月) 10:00~16:00	みたけ老人福祉センター	12件

ウ 「よりそい会議・支援会議」の開催

支援機関単独での対応が困難と考えられるケースについて、「個別ケース会議」を開催しました。

(ア) 実績

	ケース数	実施数
よりそい会議(※1)	12件	13回
支援会議(※2)	9件	10回

※1 本人の同意を得た上で開催し、情報共有、役割分担の協議、支援プランの作成・適切性の協議・終結時等の評価を行う会議

※2 本人の同意を得ていない場合に開催し、情報共有、見守りと支援方針の理解、緊急性がある事案への対応等を行う会議

エ 「まるごと推進会議」の開催

重層的支援体制整備事業を推進するために、次のとおり実施しました。

(ア) 全体会

取組内容や状況、課題等を共有し相互理解を深める。また、重層事業全体の評価等を行う。

a 実績

実施数	3回
-----	----

(イ) ケース検討会

複雑ケースを基に、今後の支援を円滑に行うための取組について検討を行う。

a 実績

実施数	1回
-----	----

(ウ) 分科会

既存のネットワークでは対応できない課題について、必要な仕組みや社会資源の創出に向けた検討を行う。

a 実績

テーマ	実施数
ひきこもり	2回
金銭管理	3回
シェルター	2回
C S W構想	2回

オ 「Book and Bookenergy in Morioka」の実施

一般就労が難しい、ひきこもりを経験した者等の中間就労の場（居場所）の構築を目的として行うものです。市民等から読み終わった本の寄附を受け、その本の仕分け作業を行う場が、中間就労の場（居場所）となっています。仕分け作業した本は、クリーニング等を行った後、販売し、その収益は作業者の工賃や福祉団体へ寄附しました。

(ア) 実績

実施数	31回（内、サテライト会場10回）
延べ参加者数	292人（内、サテライト会場19人）
寄附本数	51,652冊

カ 「住まいるプロジェクト」の実施

認知症や障がい等により家庭ごみが捨てられない状況となり、いわゆる「ごみ屋敷」状態になっている世帯に対し、ごみの片づけと併せて、その世帯が抱える潜在的な課題の解決にも対応することで、安心して自宅で生活を続けていくことが出来るよう、住まいの再生と笑顔を取り戻すためのプロジェクトです。片付け作業を中間就労の場としています。

(ア) 実績

実施数	9回
延べ参加者数	3人

キ 「畑づくり」の実施

市民等から提供された畑で、ひきこもりを経験した方等が作業を行うものです。収穫した作物については、地域で開催されるイベント等で販売する等、社会参加につながるようコーディネートを行っています。

(ア) 実績

実施数	11回
延べ参加者数	28人

ク 企業とのコラボ

川上塗装工業株が実施するSDGsの取組（リンクアップウエス活動）に参加し、廃棄される衣類や寝具等を寄附してもらい、一定の大きさにカットしてウエスとして活用する取組です。カット作業を中間就労の場としています。

(7) 実績

実施数	3回
延べ参加者数	9人
重量	24kg

(4) 民生委員・児童委員の状況

盛岡市の民生委員・児童委員の令和4年度末現在の定数は、令和4年12月1日の一斉改選に伴い2人の増員を図り、597人（主任児童委員56人を含む。）としました。定数については、平成26年3月26日に盛岡市民生委員定数条例（平成26年条例第2号）を制定しています。

民生委員・児童委員は、それぞれ担当区域の人々の生活状況を日頃より把握しながら、生活に困っている人や様々な不安や悩みをかかえている人に対して相談・支援を行っています。また、民生委員・児童委員は行政や関係各機関と連携して、地域に密着した福祉活動を行っています。

盛岡市には現在28の地区民生委員協議会が設置されており、協議会ごとに会長、副会長が1人ずつ選出され、民生委員相互の研修や連絡調整を図るため、毎月上旬に各地区で会議が開かれています。また、各協議会相互の連絡調整や行政機関との業務連絡を円滑にするため、昭和50年に盛岡市民生児童委員連絡協議会が結成され、毎月1日に定例会長会を開催し、その月の民生委員・児童委員活動の打ち合わせや研修等を行っています。

ア 民生委員・児童委員の委嘱状況（令和5年3月31日現在）

区分	定数	委嘱数	欠員
民生委員・児童委員	541人	513人	28人
主任児童委員	56人	54人	2人
合計	597人	567人	30人

イ 民生委員・児童委員の活動状況（令和4年度）

(7) 内容別相談・支援件数

(件数)

区分	民生委員・児童委員	(再掲) 主任児童委員
在宅福祉	456	0
介護保険	339	3
健康・保健医療	715	2
子育て・母子保健	357	90
子どもの地域生活	2,734	457
子どもの教育・学校生活	720	269
生活費	263	1
年金・保険	68	0
仕事	73	3
家族関係	455	50
住居	268	0
生活環境	1,002	15
日常的な支援	3,977	68
その他	4,183	37
合計	15,610	995

(再掲) 分野別相談・支援件数

区分	民生委員・児童委員	(再掲) 主任児童委員
高齢者に関すること	7,232	37
障がい者に関すること	683	14
子どもに関すること	4,315	859
その他	3,380	85
合計	15,610	995

(イ) 相談・支援以外の活動件数

区分	民生委員・児童委員	(再掲) 主任児童委員
調査・実態把握	53,572	86
行事・事業・会議	12,320	681
地域福祉活動・自主活動	20,543	1,968
民児協運営・研修	18,407	1,489
証明事務	789	28
要保護児童発見の通告	47	2

(ウ) 訪問回数

区分	民生委員・児童委員	(再掲) 主任児童委員
訪問連絡活動(見守り、声かけ等)	57,747	1,006
その他(実態把握等)	91,443	1,810

(エ) 連絡調整回数

区分	民生委員・児童委員	(再掲) 主任児童委員
委員相互	24,174	2,746
関係機関	15,783	1,654

(オ) 活動日数

区分	民生委員・児童委員	(再掲) 主任児童委員
活動日数	82,407 (145)	5,646 (104)

※ () 内は令和5年3月31日時点における委嘱数当たりの日数。

ウ 民生児童委員役員名簿(令和5年3月31日現在)

○ 盛岡市民生児童委員連絡協議会役員名簿

会 長	米田 ハツエ				
副 会 長	古内 保之 菊地 陽子				
運営委員	田中 益子	工藤 公平	福土 信幸	浅沼 よし子	浅沼 秀夫 大平 憲光
監 事	阿部 茂光 志田 みどり				

地区民協名	定員	会 長	副 会 長
1 仁 王	28	新 堀 裕 二	阿 部 茂 光
2 桜 城	30	田 中 益 子	中 澤 智香子
3 山 岸	30	中 村 千 枝	堀 奈津子

	地区民協名	定員	会 長	副 会 長
4	米 内	10	米 田 ハツエ	渡 邊 光 市
5	上 田	28	熊 谷 佳 子	宍 戸 弘 子
6	緑 が 丘	21	池 野 清 彦	米 澤 由 紀 子
7	松 園	28	村 井 啓 子	玉 山 知 瀬 子
8	青 山	37	佐 藤 誠	中 村 良 宏
9	みたけ厨川	22	工 藤 公 平	三 浦 正 平
10	東 厨 川	22	半 田 道 子	佐々木 久 夫
11	西 厨 川	27	白 木 健 志	阿 部 満 江
12	太 田	18	木 内 豊	古 川 幸 子
13	繫	6	泉 川 和 子	瀬 川 芳 久
14	城 南	24	福 士 信 幸	大 塚 美 幸
15	加 賀 野	13	及 川 知 矢	志 田 み どり
16	杜 陵	11	照 井 立 子	中 村 喜 久 子
17	河 南	29	浅 沼 よ し 子	藤 澤 英 俊
18	築 川	11	高 山 定 子	吉 田 留 美 子
19	仙 北	25	浅 沼 秀 夫	川 村 礼 子
20	本 宮	33	菊 地 陽 子	西 舘 牧 子
21	見 前	27	高 屋 敷 英 子	三 浦 俊 孝
22	津 志 田	21	古 内 保 之	菊 池 典 久
23	永 井	13	宇 津 宮 妙 子	吉 田 孝 子
24	飯 岡	18	佐 藤 厚 子	福 島 啓 一
25	乙 部	17	前 田 恒 雄	北 田 尚 子
26	巻 堀	22	高 橋 廣 行	玉 山 道 子
27	渋 民	16	伊 五 澤 正 光	太 田 俊 哉
28	玉 山	10	大 平 憲 光	畠 山 貞 男

エ 児童委員活動の推進

地区民生委員協議会ごとに小中学校などの関係機関との連携のほか、地区民生委員協議会が主体となって実施している子育てサロンの開設を推進しています。

<令和4年度>

- ・子育てサロンを実施している地区 仁王、米内、山岸、松園、太田、加賀野、
河南、仙北、永井、乙部、本宮、築川
- ・子育てサロン等に関する意識調査の実施 対象 約1,200世帯

(5) 盛岡市地区福祉推進会

民生委員・児童委員や町内会、婦人会、老人クラブ、商店会等をもって構成し、福祉を支える基盤づくりを目的とするもので、地区コミュニティ（近隣社会）において、地域ぐるみの福祉推進活動を目指し、全国に先がけて、昭和52年度から盛岡市の単独事業として実施してきました。おおむね地区民生委員協議会区域を単位とした、平均2,000～4,000世帯位の地域を福祉エリアとして行い、効果のある事業等について重点的に取り組んでいます。

(主な事業)

- 地域青年活動 ○ひとり暮らし老人座談会 ○ふれあい給食サービス
- ミニデイサービス地区 ○ボランティア活動 ○老人給食サービス
- 三世代間の交流 ○介護教室開催 ○医療・保健講座開催
- シルバーメイト事業 ○ふれあいシルバーサロン事業

【盛岡市地区福祉推進会名簿】（令和5年3月31日現在）

	地区福祉推進会名	会長	事務局長	発足年月日
1	西厨川地区福祉推進会	後 藤 昌 弘	加賀谷 建	S51. 11. 21
2	北厨川地区自治福祉協議会	伊 澤 昌 弘	平 俊 一	S53. 1. 18
3	本宮地区福祉推進会	長 岡 利 明	樋 下 照 男	S53. 1. 24
4	築川地区福祉推進協議会	藤 澤 由 蔵	袴 田 亮	S53. 2. 25
5	中野地区福祉推進会	高 橋 紀 夫	高 山 定 子	S53. 3. 12
6	つなぎ地区振興福祉推進協議会	高 橋 金兵衛	高 橋 幸 平	S52. 7. 28
7	青山地区活動推進会	築 田 幸	古 水 寛 則	S53. 3. 26
8	仁王地区福祉推進協議会	赤 坂 俊 幸	坂 下 明 洋	S53. 4. 25
9	米内地区福祉推進会	菊 池 正 佳	渡 邊 光 一	S53. 10. 1
10	杜陵地区福祉推進会	岩 野 光 進	吉 田 利 夫	S54. 10. 15
11	城南地区福祉推進会	泉 澤 力	金 澤 卓 司	S54. 12. 9
12	東厨川地区福祉推進会	佐 藤 栄 一	菅 原 敏 彦	S55. 2. 28
13	仙北地区社会教育福祉推進会	中 村 一	菊 池 良 孝	S55. 2. 28
14	山岸地区福祉推進会	豊 村 徹 也	佐 藤 修	S55. 3. 7
15	桜城地区福祉推進会	主 浜 堯	内 宮 康 廣	S55. 7. 21
16	太田地区福祉推進会	古 川 智 之	佐 藤 誠 喜	S55. 9. 27
17	緑が丘地区振興福祉協議会	増 田 文 男	菊 池 克 幸	S55. 12. 20
18	上田地域活動推進会	高 橋 重 幸	畠 山 隆	S56. 2. 15
19	大慈寺地区福祉推進会	大 坪 靖 夫	加 藤 一 美	S56. 2. 28
20	松園地区自治協議会	吉 田 哲 男	及 川 邦 夫	S56. 12. 20
21	加賀野地区福祉推進会	佐々木 幹 郎	三 船 俊 光	S58. 11. 19
22	見前地区福祉推進会	柿 木 和 夫	磯 田 望	H5. 7. 21
23	津志田地区福祉推進会	小笠原 善 朗	小 松 啓 治	H5. 7. 21
24	乙部地区福祉推進会	佐 藤 司	佐 藤 和 男	H5. 8. 22
25	飯岡地区福祉推進会	高 橋 浩	桑 原 良 幸	H6. 2. 23
26	永井地区福祉推進会	立 花 辰 雄	菊 池 明	H6. 2. 24
27	みたけ地区活動福祉推進会	相 模 盛	宮 野 文 夫	H8. 4. 1
28	土淵地域活動推進協議会	田 沼 徳 一	築 田 政 樹	H8. 4. 1
29	巻堀姫神地区福祉推進会	齋 藤 勲	津志田 光 悦	H18. 3. 30
30	好摩地区福祉推進会	久 保 重 雄	千 葉 正 幸	H18. 4. 18
31	渋民地区福祉推進会	柳 村 隆 一	花 坂 洋 行	H18. 4. 19
32	玉山薮川地区福祉推進会	大 平 憲 光	山 内 一 男	H18. 4. 25

(6) 避難行動要支援者情報提供同意者名簿

近年の自然災害による高齢者等の被災状況や、平成18年3月に国から示された「災害時要援護者の避難支援ガイドライン」を踏まえ、避難支援対策に対応した情報伝達体制を整備するために、平成19年度から災害時要援護者名簿の作成を行い、平成22年度からは、要援護者本人、地域支援者とともに避難所、避難方法等について確認し、避難支援プラン個別計画の作成を進めました。

「避難支援プラン個別計画」については、令和3年の災害対策基本法の一部改正により、「個別避難計画」として作成が努力義務化されました。

平成 25 年の災害対策基本法の一部改正を受け、平成 27 年 3 月に「盛岡市避難行動要支援者避難支援計画」を策定し、市が保管する避難行動要支援者名簿のほか、災害発生時の避難支援、防災訓練や地域の中での日ごろの見守りに活用できる「避難行動要支援者情報提供同意者名簿」を作成しています。「避難行動要支援者情報提供同意者名簿」の登録対象者は次のとおりです。

- 75 歳以上の者だけで構成される世帯の構成員
- 介護保険法（平成 9 年法律第 123 号）第 7 条第 1 項の厚生労働省令で定める区分が要介護 3 から 5 までである者
- 身体障害者福祉法（昭和 24 年法律第 283 号）第 15 条第 1 項の身体障害者手帳の交付を受けている者で当該身体障害者手帳に記載されている障害の級別が視覚障害 1 種 1 級又は 2 級、聴覚障害 1 種 2 級及び肢体不自由 1 種 1 級から 3 級までのもの
- 知的障害者療育手帳交付規則（昭和 49 年岩手県規則第 57 号）第 2 条の療育手帳の交付を受けている者
- 精神保健及び精神障害者福祉に関する法律（昭和 25 年法律第 123 号）第 45 条第 2 項の精神障害者保健福祉手帳の交付を受けている者で当該手帳に記載されている障害の級別が 1 級又は 2 級のもの
- 難病患者
- その他市長が避難支援等が必要であると認める者

「避難行動要支援者情報提供同意者名簿」は、申込者が住んでいる地域の民生委員や町内会長などに配布し、災害時における避難支援を円滑に行えるように活用されます。

申込書の提出は、地域の民生委員または市の窓口となっています。

ア 避難行動要支援者情報提供同意者名簿登録状況

年度	名簿登録対象者数(A)	名簿登録者数(B)	登録率(B)÷(A)×100	備考
R 4	39,123 人	10,568 人	27.0%	R5. 3. 31 現在
R 3	37,613 人	11,320 人	30.1%	R4. 3. 31 現在
R 2	36,201 人	12,417 人	34.3%	R3. 3. 31 現在
R 1	35,383 人	12,504 人	35.3%	R2. 3. 31 現在
H30	33,869 人	13,042 人	38.5%	H31. 3. 31 現在

イ 個別避難計画作成件数

年度	名簿登録者数(A)	個別計画作成者(B)	作成率(B)÷(A)×100	備考
R 4	10,568 人	9,525 人	90.1%	R5. 3. 31 現在
R 3	11,320 人	10,056 人	88.8%	R4. 3. 31 現在
R 2	12,417 人	10,909 人	87.9%	R3. 3. 31 現在
R 1	12,504 人	10,801 人	86.4%	R2. 3. 31 現在
H30	13,042 人	10,987 人	84.2%	H31. 3. 31 現在

ウ 災害時における要配慮者に対する避難支援の協力に関する協定

指定一般避難所において、長時間の滞在が見込まれる場合に、一般避難所では避難生活が困難な方に対応するため、市では、社会福祉施設等と協定を結んでいます。

(ア) 福祉避難所の設置運営に関する協定

二次的避難場所としての施設利用、給食や給水及び生活必需品の提供、職員派遣や物資提供について、令和 5 年 3 月 31 日現在、35 団体 48 施設と協定を締結済。

(老人福祉施設 30 施設、障がい者施設 9 施設、介護老人保健施設 9 施設)

(イ) 避難支援に関する協定

車いすを使用したまま乗り込むことが可能な車両の提供及び運転手の協力、施設利用、職員派遣や物資提供について、令和5年3月31日現在、2団体と協定を締結済。

(ロ) 施設利用等に関する協定

災害時要医療介護者等支援施設等の要医療介護者等への提供について、令和5年3月31日現在、1団体と協定を締結済。

(7) 福祉除雪

一人暮らし等の高齢者などで除雪困難な世帯に、地域における除雪体制が整うまでの間、職員で編成した除雪隊による福祉除雪を実施しています。

【出勤状況】

年度	日数	件数	出勤数	備考（重複あり）
R4	10日	12件	延べ30人	高齢者 9件 障がい者3件
R3	10日	18件	延べ21人	高齢者 18件 障がい者8件
R2	7日	15件	延べ15人	高齢者 14件 障がい者2件
R1	2日	8件	延べ11人	高齢者 7件 障がい者1件
H30	1日	2件	延べ4人	高齢者2件

(8) 事業者等の協力による見守り体制の構築

地域において支援を必要とする者を把握し、支援につなげ、孤立死等を防止するため、ライフライン事業者等に情報提供等の協力を依頼する協定を締結しています。

令和5年3月31日現在、44団体（社）と協定を締結済です。

(9) ふれあいのまちづくりの推進

盛岡市社会福祉協議会が行うふれあいシルバーサロン事業、ふれあいのまちづくり事業などに対して助成を行っています。

(10) 価格高騰対応冬季特別対策事業の実施

令和4年度岩手県議会9月定例会における「福祉灯油の全市町村での実施を求める請願」の採択を受け、国の「新型コロナウイルス感染症対応地方創生臨時交付金」及び県の「生活困窮者原油価格・物価高騰等特別対策費補助金」を活用し、原油価格・物価高騰等及び新型コロナウイルス感染症の影響を受けている生活困窮世帯に対し、冬季の生活を支える灯油、電気、ガス等のほか、防寒用品や雑貨類等の購入に要する経費として、一世帯当たり6,000円を助成しました。

ア 対象者

令和4年9月30日現在において、本市の住民基本台帳に登録されている者であって、高齢者世帯、障がい者世帯又はひとり親世帯であって、かつ、世帯全員の令和4年度市・県民税の均等割が非課税である世帯並びに令和4年9月30日現在において、本市の住民基本台帳に登録されている者であって、生活保護等の世帯。

イ 助成状況

世帯区分	対象	対象世帯数 (A)	助成件数 (B)	申請率 (B/A)
高齢者世帯	満 65 歳以上のみ世帯	13,450	12,460	92.6%
障がい者世帯	身体障害者手帳等交付者が属する世帯	5,696	5,146	90.3%
ひとり親世帯	児童扶養手当受給対象者が属する世帯	1,125	1,048	93.2%
生活保護世帯	生活保護世帯	3,700	3,378	91.3%
合計		23,971	22,032	91.9%

6 援護、救護、社会福祉基金など

(1) 戦没者遺族等援護の状況

盛岡市戦没者は約 3,581 柱を数えます。この遺族や旧軍人の方々に対して戦傷病者戦没者遺族等援護法、恩給法等に基づく年金、恩給、給付金などの請求指導と、これらの書類の受付経由事務を行っています。

【処理状況】（令和 4 年度）

内 容	件数	
戦没者等の妻に対する特別給付金関係	請求受付	0
	国庫債券交付	0
戦没者等の遺族に対する弔慰金関係	請求受付	0
	国庫債券交付	0
戦没者等の遺族に対する特別弔慰金関係（第 11 回）	請求受付	74
	国庫債券交付	94
戦傷病者等の妻に対する特別給付金関係	請求受付	0
	国庫債券交付	0

(2) 市戦没者追悼式

戦没者の霊を慰め、追悼の意を表するため、昭和 30 年から盛岡市社会福祉協議会と共催で行っています。令和 4 年度は、7 月 20 日に盛岡劇場メインホールで遺族や市民 148 人が参列しました。

(3) 中国帰国者受入れ状況

令和 4 年度は、該当ありませんでした。

(4) 小規模災害被害者見舞金の支給状況（令和 4 年度）

盛岡市小規模災害被害者見舞金支給要綱（昭和 55 年 3 月 27 日助役決裁）に基づき、災害救助法の適用を受けない被害者に対し見舞金を支給しています。

【被害者世帯見舞金の支給状況】

区分	被害世帯件数	被害者数	支給額（円）
火災	7	15	375,000
その他	0	0	0
合計	7	15	375,000

(5) 盛岡市社会福祉基金

市民の福利厚生及び社会福祉の増進を図る資金に充てるため、昭和43年6月27日付け条例第31号により、社会福祉基金を設置しました。この社会福祉基金は、民間の社会福祉施設の増改築、施設運営等の資金、障がい者や高齢者のための住宅整備資金として低利貸付を行う原資にするなど、広く社会福祉のために運用することとなっており、市民からの善意の寄附金を末永く社会福祉増進のために役立てています。

基金の状況

(単位:円)

3年度末残高	取崩額	積立金		基金利息	4年度末残高
	貸付金等	篤志寄附金	貸付元利償還金		
35,146,815	13,942,688	10,099,000	220,248	18,213	31,541,588

(6) 社会福祉施設整備資金等貸付状況

盛岡市社会福祉施設整備資金等貸付要綱（昭和46年12月1日施行）に基づき、「盛岡市社会福祉基金」を財源として、社会福祉法第2条第2項及び第3項に規定する施設のうち、地方公共団体以外の者の経営する施設を対象に貸し付けしています。

ア 貸付状況

令和4年度は、貸付実績がありませんでした。

イ 貸付内容

資金の種類	貸付限度額	利率	据え置き期間	償還期限
施設整備資金	500万円	長期プライムレート	6箇月	据え置き期間経過後5年以内
施設改善資金	150万円	長期プライムレート	6箇月	据え置き期間経過後5年以内
事業運営資金	400万円	長期プライムレート	6箇月	5箇月以内

(7) 日本赤十字社への協力状況

日本赤十字社は、日本赤十字社法に基づき、人道的任務を達成するため、海外救援事業、国内においては災害救護、血液事業、日赤乳児院等の社会福祉事業、赤十字奉仕団、青少年赤十字（JRC）等の育成、救急法、水上安全法等の講習会の実施など、幅広い活動を展開しています。

盛岡市では、日本赤十字社岩手県支部長（岩手県知事）の協力要請を受け、地域福祉課内に盛岡市地区事務局を設置し、赤十字活動の財源となる活動資金の募集や、災害被災者に対する救援物資等の交付などを行っています。

ア 活動資金募集実績状況（令和4年度）

	目標額 (円)	実績額 (円)	実績内訳 (円)		達成率 (%)
			活動資金	寄附金	
一般活動資金	40,529,000	18,397,077	3,910,735	14,486,342	45.39
法人活動資金	3,816,000	3,698,249	3,697,099	1,150	96.91
合計	44,345,000	22,095,326	7,607,834	14,487,492	49.83

イ 災害被災者に対する救援物資及び弔慰金交付状況（令和4年度）

世帯数	被害人員 (うち死亡者数)	救援物資			見舞金 (10,000円/1世帯)	弔慰金 (10,000円/1人)
		毛布	緊急セット	タオル		
7	15 (1)	7	4	7	70,000	10,000

7 障がい者福祉

(1) 障がい者福祉のあらまし

昭和 25 年に身体障がい者に対する身体障害者手帳制度、昭和 48 年に知的障がい者に対する療育手帳制度が開始され、障がい者福祉施策が展開されてきました。

平成 15 年度からはノーマライゼーションの理念に基づく支援費制度が導入され、身体障がい者、知的障がい者の支援は、措置ではなく契約によって行われるようになりました。

精神障がい者福祉については、平成 5 年の障害者基本法改正により、福祉の対象として位置付けられ、平成 7 年に精神障害者保健福祉手帳制度が新設されました。平成 14 年度には、精神障がい者に対する居宅支援事業が県から業務移譲されましたが、支援費制度とは別のサービス体制による支援で行われました。

平成 18 年度からは障害者自立支援法の施行により、障がいの種別にかかわらず必要とするサービスを提供できるよう身体・知的・精神障がい者の窓口が一本化され、三障がい同一の支援体制が整えられました。また、平成 25 年度からは障害者総合支援法が施行され、発達障害者や難病の方のサービス利用が可能となりました。

令和 5 年 3 月末現在、盛岡市の身体障害者手帳所持者は 9,906 人、療育手帳所持者は 2,359 人、精神障害者保健福祉手帳所持者は 3,603 人となっています。

このような中で、現在、「盛岡市障がい者福祉計画」及び「盛岡市障がい福祉実施計画」に基づき、障害福祉サービスの提供や相談支援の拡充など、障がい者福祉の一層の充実に向けた施策に取り組んでいます。

(2) 手帳交付の状況（令和 5 年 3 月末）

ア 身体障害者手帳

(イ) 身体障害者手帳交付台帳登録数の内訳

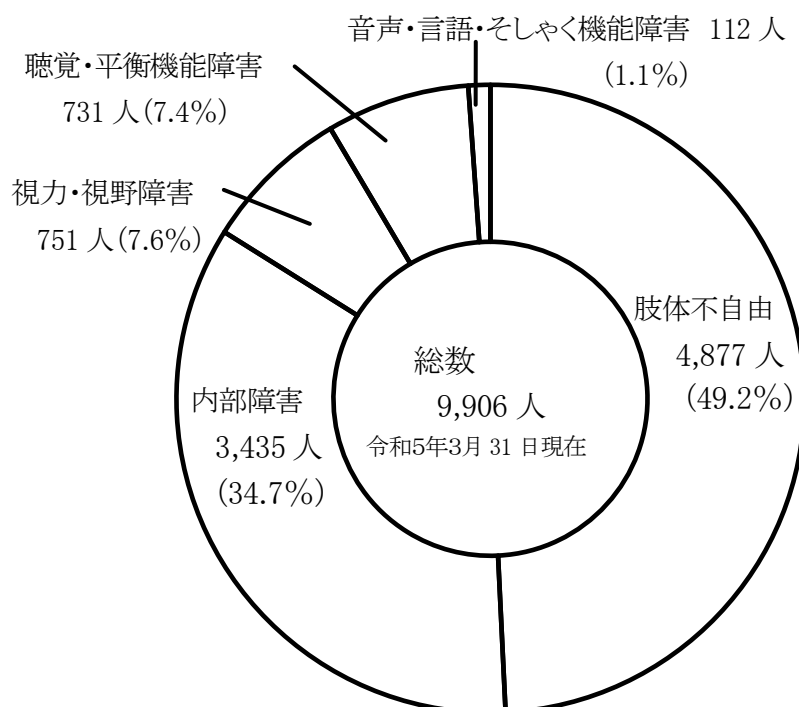

(イ) 年度内の異動状況 (単位:人)

	視覚	聴覚・平衡	音声・言語・ そしゃく	肢体不自由	内部障害	計
前年度末現在	764	729	121	5,007	3,388	10,009
新規交付	28	34	10	266	396	734
転入	7	8	2	61	36	114
転出返還	48	40	21	457	385	951
年度末現在	751	731	112	4,877	3,435	9,906

(ロ) 等級別内訳 (単位:人)

障害 等級	視覚	聴覚・平衡	音声・言語・ そしゃく	肢体不自由	内部障害	計
1	260	12	2	1,242	2,097	3,613
2	245	207	4	1,013	26	1,495
3	38	112	58	842	521	1,571
4	52	109	48	1,142	791	2,142
5	109	6	0	425	0	540
6	47	285	0	213	0	545
計	751	731	112	4,877	3,435	9,906

イ 療育手帳所持者数 (単位:人)

	3年度末現在	4年度末現在		計
		18歳未満	18歳以上	
A	857	184	684	868
B	1,462	302	1,189	1,491
計	2,319	486	1,873	2,359

ウ 精神障害者保健福祉手帳所持者数 (単位:人)

	1級	2級	3級	計
4年度末現在	946	2,039	618	3,603
3年度末現在	902	1,689	469	3,060

(3) 障害者介護給付費等支給審査会

審査会委員 15 人が 3 合議体に分かれ、区分認定審査会を 36 回実施し、716 件を審査しました。

【審査結果】

(単位:人)

	区分1	区分2	区分3	区分4	区分5	区分6	計
4年度	6	125	146	123	139	177	716
3年度	2	107	149	165	107	187	717

(4) 障害者自立支援給付 (令和4年度)

障害者総合支援法に基づき、障がい児(者)がその有する能力及び適性に応じ、自立した日常生活を営むことができるように介護給付費を給付しました。

ア 介護給付費

(ア) 介護給付費

内 容	利用者 (人)	金 額 (円)
居宅介護	485	521,732,570
重度訪問介護	25	258,750,774
行動援護	2	1,284,280
同行援護	52	20,520,010
短期入所	146	75,740,062
療養介護	73	245,384,940
生活介護	661	1,629,007,421
施設入所支援	257	409,524,061
特別給付費 (介護給付分)	-	26,764,530
計画相談支援	449	89,629,932
地域移行支援	6	145,940
高額障害福祉サービス費	-	4,642,175
療養介護医療費	74	70,460,644
在宅超重症児(者)等短期入所受入体制支援	0	0
計		3,353,587,339

(イ) 自立支援医療

必要な継続した治療のために、医療費の負担軽減を行いました。

内 容	利用者 (人)	金 額 (円)
更生医療	174	261,453,198
精神障害者通院医療	5,841	-

(ウ) 補装具費の支給

身体の障がい部分を補うための装具の購入や修理に要する費用を支給しました。

内 容	利用者 (件)	金 額 (円)
障がい者補装具	590	88,713,109
障がい児補装具	104	13,240,342
計	694	101,953,451

イ 訓練等給付

障害者総合支援法に基づき、障がい者が地域で生活できるよう社会参加、就労支援に係る訓練等給付費を給付しました。

内 容	利用者 (人)	金 額 (円)
共同生活援助	437	699,193,514
宿泊型自立訓練	4	9,583,550
自立生活援助	3	601,080
自立訓練 (機能訓練)	3	4,617,078
自立訓練 (生活訓練)	14	24,641,161

内 容	利用者（人）	金 額（円）
就労移行支援	82	159,649,752
就労継続支援A型	241	396,694,454
就労継続支援B型	949	1,419,067,245
就労定着支援	37	13,054,530
特別給付費（訓練等給付）	-	51,049,811
計		2,778,202,175

(5) 障がい児通所給付（令和4年度）

児童福祉法に基づき、障がい児が集団生活に適応できるよう、日常生活における基本的な動作の指導、知識技能の付与等に係る障がい児通所給付費を給付しました。

内 容	利用者（人）	金 額（円）
児童発達支援給付費	335	341,129,880
医療型児童発達支援給付費	5	5,183,570
放課後等デイサービス給付費	928	1,045,428,426
保育所等訪問支援	12	2,498,261
肢体不自由児通所医療費	4	94,972
居宅訪問型児童発達支援	0	0
障害児相談支援	68	14,390,510
高額障害児通所給付費	-	145,515
計		1,408,871,134

(6) 地域生活支援事業（令和4年度）

障がい者の社会参加と自立を促進するために事業を実施しました。

ア 相談支援事業

在宅福祉を担当する相談支援専門員を配置し、在宅障がい者のさまざまな相談に応じ、必要な情報の提供を実施しました。

【委託事業所】 社会福祉法人盛岡市社会福祉事業団、社会福祉法人千晶会、社会福祉法人新生会

相談総数（件）	相談実人員（人）	年度新規相談者（人）	委託料（円）
3,230	479	218	27,124,000

イ 基幹相談支援センター事業

相談支援専門員、社会福祉士、保健師、精神保健福祉士等専門的技術を有するものを2名以上配置し、総合的・専門的な相談支援の実施、地域の相談支援体制の強化、地域移行・地域定着の促進、権利擁護・虐待の防止等、総合的な支援を実施しました。（平成29年度開始）

【委託事業所】 社会福祉法人千晶会

支援対象	相談総数（件）	相談実人員（人）	委託料（円）
障がい者及び家族等	1,454	243	7,546,000
相談支援事業所等	631	—	

ウ 子ども発達相談支援事業

専門的な知識を有する支援員を1名配置し、障がいを持つ子どもから、発達面で課題を持つなど「障がい気が気になる」段階の子どもまで含めた総合的な相談窓口として、電話や来所による相談に

対し、必要に応じ関係機関と連携しながら対応したほか、保育園や幼稚園等への巡回訪問支援を実施しました。

【委託事業所】社会福祉法人盛岡市社会福祉事業団

相談支援（電話・来園）		巡回訪問支援		委託料（円）
相談件数	対象児人数	訪問回数	支援人数	
126	119	599	132	4,800,000

エ 医療的ケア児等コーディネーター設置事業

医療的ケア児等コーディネーターを1名を配置し、人工呼吸器を装着している障がい児等、その他の日常生活を営むために医療的ケアを要する状態にある障がい児等及びその家族からの相談に応じ、家庭の状況や支援上の課題、ニーズ等を把握しつつ、必要な情報の提供、助言及び手続調整等の支援、関係機関と連携した支援対応を実施しました。（令和4年度10月開始）

【委託事業所】社会福祉法人盛岡市社会福祉事業団

支援対象	相談総数（件）	相談実人員（人）	委託料（円）
障がい児等及び家族等	150	59	2,526,000

オ 成年後見制度利用支援事業

知的障がい者及び精神障がい者の自己決定の尊重と福祉の増進を図るため、市長申立を行い、費用を助成しました。

申立件数（件）	金額（円）
2	18,968

カ 意思疎通支援

(ア) 手話通訳者設置事業

聴覚障がい者の日常生活、社会参加におけるコミュニケーションの支援のために3人の手話通訳者をおき、聴覚障がい者支援を行いました。

支援件数（件）	金額（円）
1,899	9,170,775

(イ) 手話通訳者・要約筆記者派遣事業

聴覚障がい者等のコミュニケーションの支援のため、手話通訳者、要約筆記者の派遣を行いました。

支援件数（件）	金額（円）
27	139,000

(ウ) 重度障害者等入院時コミュニケーション支援事業

重度の障害により意思表示が困難である障害者等であって病院又は診療所に入院するものに対して支援員又は特例支援員を派遣することにより、障害者等と医療従事者とのコミュニケーション支援を行う事業ですが、令和4年度は利用実績がありませんでした。

実利用者数（人）	金額（円）
0	0

キ 移動支援

外出時に支援が必要な障がい者の社会参加のため、移動支援を実施しました。

利用者 (人)	金 額 (円)
67	9,918,572

ク 日常生活用具の給付等

重度障がい者等の日常生活の利便を図るために、紙おむつ等の各種用具を給付、貸与しました。

内 容	利用者 (件)	金 額 (円)
重度障がい者等日常生活用具	6,845	70,020,573

ケ 地域活動支援センターⅠ型事業

在宅福祉を担当するコーディネーターを配置し、在宅障がい者のさまざまな相談に応じ、必要な情報や創作的活動・生産活動の機会を提供しました。

【委託事業所】 NPO 法人いわてソーシャルサポートセンター

相談総数	相談実人員	新規相談者	センター利用者数	委託料 (円)
1310	136	51	410	9,222,000

コ 地域活動支援センターⅡ型事業

在宅の障がい者に入浴、給食、機能回復訓練、生活相談等のサービスを提供しました。

利用者 (人)	金 額 (円)
215	55,701,898

サ 地域活動支援センターⅢ型運営費助成

一般企業での就労が困難な在宅の障がい者に対し、技能習得や生活指導を実施することにより、自立の促進を図ることを目的に設立された地域活動支援センターⅢ型の運営費の一部を助成しました。

施 設 名	補助金 (円)
ほのぼのホーム、夢IT工房、ぐるんば、喫茶ひだまり	24,889,000

シ その他の事業

(7) 給付事業

障がい者が地域でよりよい生活ができるよう日常生活の支援を行いました。

内 容	利用者 (人)	金 額 (円)
日中一時支援	321	53,340,931
訪問入浴サービス	5	2,962,500
自動車改造助成	8	766,000
計	—	57,069,431

(4) 障がい者スポーツ大会開催事業

例年、障がい者がスポーツを楽しむことを通じて身体的、精神的な健康の増進を図り、市民や障がい者間の交流を図るため、盛岡市障がい者スポーツ大会を開催しており、令和4年度においては、9月に186人の参加者と81人のボランティアにより開催されました。

(ウ) 障がい者芸術文化祭開催事業

障がい者の日々の文化芸術活動の成果を広く市民に向けて発信することにより、障がい者の文化芸術活動及び社会参加の意欲の増進を図るとともに、市民や障がい者間の交流を深め、相互理解の促進を図るため、第7回盛岡市芸術文化祭を開催しました。

開催日	会 場	参加作品数(点)	入場者数 (人)
令和4年12月10日 ～12月12日	ギャラリーおでって (プラザおでって2階)	44	127

(エ) 障がい者社会参加促進事業

障がい者の社会参加のための各種事業を行いました。

事 業 名	委 託 先	委託料 (円)
点字広報もりおか印刷及び発送事業	岩手県視覚障害者福祉協会	992,550
障がい者スポーツ振興支援事業	盛岡市身体障害者スポーツ推進協議会	中止
視覚障がい者生活訓練事業	盛岡市視覚障害者福祉協会	15,261
聴覚障がい者生活訓練事業	岩手県聴覚障害者協会盛岡支部	140,000
障がい者生活訓練事業	盛岡市社会福祉事業団	中止
重度身体障がい者移動支援事業	盛岡市社会福祉協議会	1,320,000
手話奉仕員養成事業	岩手県聴覚障害者協会盛岡支部	570,000
計		3,037,811

(オ) 児童発達支援センターの機能強化及び親子通園事業

児童発達支援センターにおいて、障がいの早期発見・早期支援に取り組むことができるよう、職員を指導する専門職員を配置させ、人材育成を図りました。また、親子通園事業を実施し、乳幼児に対する日常生活基本動作、集団生活への適応指導や、保護者に対する障がいについての正しい理解と家庭での療育方法等について、相談及び指導を行いました。

【委託先】社会福祉法人盛岡市社会福祉事業団

内 容	延べ利用者数	金 額 (円)
親子通園事業及び児童発達支援センターの機能強化	1,493 人	23,619,560

(7) 手当等給付状況 (令和4年度)

身体又は精神に常時特別な介護を要する障がい児 (者) に対し、福祉の増進を図るための各種手当を支給しました。

ア 障害者諸手当給付

手 当 名	人数 (延べ)	給付額 (円)
特別障害者手当	5,683	154,539,200
障害児福祉手当	1,957	29,042,070
経過的福祉手当	57	846,750
在宅重度障がい者家族介護慰労手当	18	90,000
計	7,715	184,518,020

イ 特別児童扶養手当支給事業

対象者 1,120人

(8) その他の事業（令和4年度）

ア 福祉タクシー及び福祉ガソリン助成事業

移動に障がいのある重度の障がい者に対しタクシー券またはガソリン券を交付し、障がい者の社会参加の促進を図りました。

種別	発行件数（件）【枚数（枚）】	使用枚数（枚）	金額（円）
福祉タクシー	3,252【74,510】	55,870	30,181,690
福祉ガソリン	149【1,556】	1,351	810,559

イ 障がい者等施設訓練等支援事業

精神障がい者の作業所等への交通費を助成しました。

内 容	利用者（人）	金額（円）
精神障がい者作業所通所交通費	3	87,175

ウ 障がい者等住宅改造支援事業

在宅の重度の身体障がい者が自立し、または介護する方の負担を軽減するために住宅を改築する費用の一部を助成する事業について、令和4年度は申請がありませんでした。

内 容	件 数	金額（円）
住宅改造工事費補助金	0	0

エ 手話講座等開催事業

聴覚障がい者とのコミュニケーションの促進を図るための手話講座を開催しました。

【会場】盛岡市総合福祉センター等

講 座 名	日 程	受講者数（人）
手話初級講座	令和5年1月19日～令和5年2月16日	14
中途失聴・難聴者手話講座	令和5年1月15日～令和5年2月19日	7

8 高齢者福祉

(1) 高齢者福祉のあらまし

65歳以上の高齢者人口は、65歳以上世帯類型調査の数値によれば令和4年6月1日現在80,460人で、総人口286,583人に対する高齢化率は28.1%となり、令和3年より0.5ポイント上昇しました。高齢化率は、今後も上昇が見込まれており、令和7年(2025年)には、30.0%に達するものと推計されます。

このような高齢者の増加に対応する福祉施策の推進のため、令和3年度から令和5年度までの3年間を計画期間として策定した盛岡市高齢者保健福祉計画・第8期介護保険事業計画において、①地域包括支援センターの充実、②在宅医療・介護連携の推進、③認知症施策の推進、④生活支援の充実、⑤介護予防の強化、⑥介護人材確保の取組の強化の6項目を重点施策とし、地域包括ケアシステムの一層の推進に向けた取組を進めていきます。

また、介護老人福祉施設等の施設整備の推進、低所得者への配慮を含めた介護保険料の設定などを柱とした施策を実施します。

(2) 高齢者福祉の状況（令和4年度）

ア 相談体制

高齢者福祉施策についての市民の多様な相談に的確に応じるため、老人福祉相談員を配置しています。さらに、市民の福祉施策サービスの利用意向の把握に努めるとともに、関係行政機関や民間福祉施設等との連携を図りながら、各種事業を推進しています。

また、高齢者の保健や福祉に関する個人情報を一元化した地域包括支援センターシステムを活用した市と地域包括支援センター、介護支援センターとのオンライン化などにより、迅速なサービス提供に努めました。

イ 在宅福祉サービス

在宅の要介護高齢者及びひとり暮らし高齢者並びにその家族等に対し、要介護状態にならないための介護予防サービス、生活支援サービス又は家族介護支援サービスを提供したほか、火災警報器等の給付や福祉電話の貸与、紙おむつ支給等の事業についても継続し、高齢者等の自立と生活の質の確保を図りました。

ウ 社会参加と生きがい対策

社会参加活動の基盤である老人クラブと市老人クラブ連合会に対し、活動や組織への支援として補助金を交付しました。

また、学習・教養活動支援として「盛岡ゆうゆう大学」の設置、「あのなはん～私の思いを言葉に込めて～（意見発表大会）」の開催、文化・趣味・創作・スポーツ活動の支援として「ニュースポーツ講習・交流会」の開催、「地区老人スポーツ大会」の助成、健康づくりを目的としたマッサージ等指導教室の開催ほか、「元気はなまる筋力アップ教室」や「介護予防ヨガ教室」、「シルバーリハビリ体操推進事業」などの介護予防事業にも取り組みました。

その他敬老金贈呈や金婚慶祝会事業等の慶祝事業、老人クラブ等活動団体への移動支援の敬老バス運行事業などを実施しました。

エ 福祉施設の整備

【令和4年度整備分】

- 介護老人福祉施設の整備（併設型短期入所生活介護からの転換）
 - ・青山和敬荘 令和4年4月1日 5床転換 定員 95人
 - ・浅岸和敬荘 令和4年4月1日 5床転換 定員 85人
- 介護医療院の整備（介護療養型医療施設等からの転換）
 - ・鎌田内科クリニック 令和5年2月1日 9床新設 9床転換 定員 18人
- 認知症対応型共同生活介護の整備
 - ・ツクイ盛岡本宮グループホーム 令和4年7月1日 新設 定員 18人
 - ・けあビジョンホーム盛岡 令和4年11月1日 新設 定員 18人

オ 高齢者人口の推移

(各年度6月1日現在。ただし、令和2年度は7月1日現在。)

(単位：人)

	65歳以上(※)		70歳以上		75歳以上		盛岡市全体	
	男	女	男	女	男	女	男	女
	小計		小計		小計		合計	
令和4年度	33,441	47,019	24,731	37,289	15,381	25,938	135,312	151,271
	80,460(28.1%)		62,020(21.6%)		41,319(14.4%)		286,583(100%)	
令和3年度	33,048	46,776	24,238	36,805	14,813	25,389	137,242	152,418
	79,824(27.6%)		61,043(21.1%)		40,202(13.9%)		289,660(100%)	
令和2年度	32,700	46,271	23,477	35,817	14,769	25,305	137,983	153,073
	78,971(27.1%)		59,294(20.4%)		39,669(13.8%)		291,056(100%)	
令和元年度	32,092	45,641	22,774	34,863	14,603	25,066	138,741	154,026
	77,733(26.6%)		57,637(19.7%)		39,669(13.5%)		292,767(100%)	
平成30年度	31,554	45,015	21,841	33,682	14,125	24,372	139,466	154,744
	76,569(26.0%)		53,543(18.9%)		38,497(13.1%)		294,210(100%)	

※ 高齢者率=65歳以上人口÷総人口×100 (出典：65歳以上世帯類型調査)

総人口は、直近の国勢調査人口に住民基本台帳の異動分を加減して算出した推計人口を使用。

カ 高齢者の5歳階級別人口(令和4年6月1日現在)

(単位：人)

	65～74歳	75～84歳	85～94歳	95～99歳	100歳以上	合計
男	18,060	10,885	4,222	259	15	33,441
女	21,081	15,475	9,290	1,035	138	47,019
合計	39,141	26,360	13,512	1,294	153	80,460

(出典：65歳以上世帯類型調査)

キ 高齢者のいる世帯別人数の状況(令和4年6月1日現在)

(単位：人)

高齢者世帯							一般世帯		合計		
施設等入所者		高齢者単独		高齢者夫婦		高齢者のみ		男	女	男	女
男	女	男	女	男	女	男	女				
195	628	4,692	10,534	11,380	11,380	1,761	3,446	15,413	21,031	33,441	47,019

(出典：65歳以上世帯類型調査)

(3) 相談体制

ア 老人福祉相談（長寿社会課分）年間相談件数 4,684 件（令和4年度実績）

- ・老人福祉相談員 1 人（会計年度任用職員）
- ・介護支援専門員 1 人（会計年度任用職員）
- ・高齢者支援員 1 人（会計年度任用職員）

イ 地域包括支援センター・介護支援センター（令和4年度実績）

盛岡市地域包括支援センターの職員等に係る基準を定める条例の規定に基づき、地域包括支援センターを設置し、総合相談業務を実施しています。

名 称	相談件数	開設年月日
盛岡駅西口地域包括支援センター	2,278	平成18年4月1日
仁王・上地域包括支援センター	2,283	平成31年4月1日
浅岸和敬荘地域包括支援センター	1,930	平成18年4月1日
松園・緑が丘地域包括支援センター	2,515	平成27年4月1日
五月園地域包括支援センター	1,943	平成18年4月1日
青山和敬荘地域包括支援センター	2,613	〃
みたけ・北厨川地域包括支援センター	1,507	平成27年4月1日
イーハトーブ地域包括支援センター	2,124	平成18年4月1日
地域包括支援センター川久保	1,676	〃
飯岡・永井地域包括支援センター	538	平成31年4月1日
玉山地域包括支援センター	859	平成18年4月1日
ケアガーデン高松公園介護支援センター	665	平成20年5月1日
ヴィラ加賀野介護支援センター	400	平成18年4月1日
城南介護支援センター	410	〃
おでんせ介護支援センター	320	〃
千年苑介護支援センター	343	〃
都南あけぼの荘介護支援センター	177	〃
希望の里介護支援センター	305	〃
秀峰苑介護支援センター	315	〃
合 計	23,201	

ウ 地域包括支援センターシステム

- ・高齢者の増加と多様化するニーズに対応するため福祉、保健、介護保険等の各施策のデータを集積し、正確で迅速なサービスの提供を図りました。
- ・地域包括支援センター、介護支援センターと情報をネットワークで共有することにより、充実した相談体制及びサービスの提供を図りました。

(4) 福祉サービス

ア 配食サービス事業（令和5年3月31日現在）

施設名	利用者数（人）		延べ利用回数（回）	
	令和4年度	令和3年度	令和4年度	令和3年度
浅岸和敬荘	42	42	5,910	6,199
青山和敬荘	42	43	5,895	6,562
第二松園ハイツ通所介護事業所	53	55	7,925	7,953
都南あけぼの荘	0	36	4,749	4,930
すずらんガーデン	56	55	6,529	6,465
宅配クックワン・ツー・スリー	71	54	9,478	8,784
まごころ弁当	55	31	5,875	4,439
計	319	316	46,361	45,332

イ 火災警報器等給付事業実施状況（令和5年3月31日現在）

品名	給付台数
火災警報器	3
自動消火器	2
電磁調理器	1
計	6

ウ 福祉電話設置状況（令和5年3月31日現在）（単位：台）

増設	廃止	年度末計
15	13	71

エ 高齢者地域生活サポート事業（令和5年3月31日現在）（単位：台）

増設	廃止	年度末計
45	69	246

オ 在宅ねたきり高齢者等紙おむつ支給事業実施状況（令和4年度実績）

延利用者数（人）	支給枚数（枚）
6,737	329,830

カ シルバーメイト事業（令和5年3月31日現在）

シルバー（見守られる方）（人）	メイト（見守りを行う方）（人）
740	941

キ 要援護高齢者等住宅改造工事費補助事業実施状況（令和5年3月31日現在）

- ・補助件数 2件

ク 家族介護者リフレッシュ事業実施状況（令和4年度実績）

実施回数（回）	参加者数（人）
15	119

ケ 家族介護慰労金支給事業実施状況（令和4年度実績）

支給者数（人）	支給金額（円）
2	200,000

(5) 施設福祉サービス

ア 特別養護老人ホーム入所状況（令和5年3月31日時点）

（単位：人）

施設名	所在地	入所定員	盛岡市入所者
山岸和敬荘	下米内二丁目 4-13	60	50
都南あけぼの荘	湯沢 4 地割 25-1	90	59
千年苑	上太田穴口 53	80	53
第二松園ハイツ	西松園二丁目 5-1	50	39
五月園	東山二丁目 5-15	80	69
青山和敬荘	南青山町 13-30	95	72
希望の里	乙部 5 地割 41-1	55	36
さくらぎの里	上田字松屋敷 103-1	50	31
秀峰苑	下田字石羽根 99-901	50	35
すずらんガーデン	好摩字芋田向 83-25	80	40
おでんせ本宮	本宮字小板小瀬 20-1	81	58
コアトレース厨川	厨川二丁目 7-20	58	43
繫松苑	繫字猿田 1-37	90	42
カーサ南盛岡	乙部 4 地割 139-10	60	35
なのりの杜	上米内字名乗沢 1-58	60	48
浅岸和敬荘	浅岸三丁目 23-50	85	65
なのりの里	上米内字名乗沢 1-46	29	29
ジャスミン	洪民字泉田 334	29	28
北松園ハイツ	北松園四丁目 1-3	29	27
鶴亀ながい	永井 16 地割 55-1	60	33
サントウン松園	北松園四丁目 36-55	130	96
ふじの	湯沢西三丁目 4-13	29	27
なのりの杜 2 号館	上米内字名乗沢 1-58	60	42
はなみずき	南仙北三丁目 5-58	100	75
県内施設（18 施設）		—	101
県外施設（13 施設）		—	10
計		1,590	1,243

イ 養護老人ホーム入所措置状況（令和5年3月31日現在）（単位：人）

施設名	所在地	入所定員	盛岡市入所者
清和荘	加賀野四丁目9-1	50	27
玉寿荘	下田字石羽根99-902	50	25
県内施設（3施設）		—	29
県外施設（1施設）		—	0
計		—	81

ウ 老人福祉施設措置状況（令和5年3月31日現在）

区分	被措置者数（年度末）	措置費支弁額（円）
老人保護措置費	82人	211,594,670

エ 軽費老人ホーム入所状況（令和5年3月31日現在）（単位：人）

施設	所在地	入所定員	入所者数
A型 けやき荘	上太田細工4	50	26
B型 松園ハイツ	西松園二丁目6-1	50	33
ケアハウス盛岡	東山二丁目5-19	30	29
ケアハウス麗沢	猪去三枚橋21	56	56
ケアハウスおでんせ	上厨川字横長根76-1	59	57
ケアガーデン高松公園	上田字毛無森2-7	60	56
計		305	257

オ 老人福祉センター利用状況（令和4年度実績）

番号	区分	施設名	設置年月日	利用実績(人)	指定管理者
1	老人福祉施設A型	太田老人福祉センター	S50.4.1	5,163	盛岡市社会福祉事業団
2		都南老人福祉センター	S50.10.1	1,456	盛岡市都南自治振興公社
3	老人福祉施設B型	愛宕山老人福祉センター	S45.5.6	12,592	盛岡市社会福祉事業団
4		青山老人福祉センター	S54.2.5	16,194	
5		川目老人福祉センター	S53.4.15	4,432	
6		北厨川老人福祉センター	S53.4.15	3,643	
7		本宮老人福祉センター	S54.5.1	2,333	
8		仁王老人福祉センター	S54.11.16	5,213	
9		山王老人福祉センター	S55.4.1	5,162	
10		桜城老人福祉センター	S56.4.1	5,455	
11		松園老人福祉センター	S56.4.1	2,497	
12		厨川老人福祉センター	S56.4.1	12,058	
13		山岸老人福祉センター	S57.4.1	4,547	
14		上田老人福祉センター	S57.9.1	2,209	
15		大慈寺老人福祉センター	S58.4.1	2,388	

番号	区分	施設名	設置年月日	利用実績(人)	指定管理者
16	老人福祉 施設B型	下太田老人福祉センター	S58. 4. 1	3,894	盛岡市社会 福祉事業団
17		緑が丘老人福祉センター	S59. 4. 1	3,390	
18		加賀野老人福祉センター	S59. 4. 1	2,476	
19		杜陵老人福祉センター	S60. 4. 1	10,026	
20		西厨川老人福祉センター	S61. 4. 1	6,524	
21		仙北老人福祉センター	H3. 2. 1	3,888	
22		上米内老人福祉センター	H7. 4. 1	6,833	
23		北松園老人福祉センター	H8. 4. 1	7,147	
24		上堂老人福祉センター	H15. 4. 1	3,736	
25		乙部老人福祉センター	H17. 4. 1	3,427	
26		津志田老人福祉センター	H21. 4. 15	13,720	
27		築川老人福祉センター	H24. 4. 1	5,586	
28		みたけ老人福祉センター	H29. 6. 1	16,990	
合 計				172,979	

カ 老人憩いの家利用状況（令和4年度実績）

番号	施設名	設置年月日	利用実績(人)	指定管理者
1	つなぎ老人憩いの家	S56. 10. 1	954	盛岡市社会 福祉事業団
2	西青山老人憩いの家	H1. 1. 31	3,081	
3	高松老人憩いの家	H7. 4. 1	4,791	
4	山岸老人憩いの家	H8. 6. 1	9,920	
合 計			18,746	

キ 世代交流センター利用状況（令和4年度実績）

番号	施設名	設置年月日	利用実績(人)	指定管理者
1	世代交流センター	H5. 8. 1	12,686	盛岡市社会 福祉事業団

(6) 社会参加と生きがい対策事業

ア 老人のための明るいまち推進事業

老人芸能大会 新型コロナウイルス感染症拡大防止のため中止

イ 盛岡ゆうゆう大学開催事業（令和4年度実績）

学生数	講座回数		
	本校講座	地域校講座	特別講座
625人	7回	23校×9回	5回

※ 入学式：令和4年5月24日、卒業式：令和5年2月2日

ウ 本校講座（令和4年度実績）

講座名	「演題」講師・団体等	開催日	会場
入学式 本校講座1	新しい校歌の制定によせて 岩手県合唱連盟 名誉会長 太田代政男氏 コーラス・すずらん 男性合唱団コールM	5月24日 (火)	盛岡市民文化ホール
本校講座2	防犯ふれあいコンサート 躍動の吹奏楽で いつも心は晴れやかに 岩手県警察音楽隊	7月27日 (水)	
本校講座3 (兼特別講座3)	情報をキャッチする 情報を届ける ～新聞の役割 これまでとこれから～ 株式会社岩手日報社 編集局 国際部 部長 鹿糠敏和 氏	8月19日 (金)	
本校講座4	盛岡の文化と歴史を伝えて 月刊タウン誌「街もりおか」 杜の都社7代目編集長 斎藤純 氏	9月21日 (水)	
本校講座5	心いきいき 楽しく介護予防 医療法人謙和会萩野病院 統括主任作業療法士 佐藤伸和 氏	10月14日 (金)	
本校講座6	意見発表大会 「あのなはん～私の思いを言葉に込めて～」 (入選者6名による発表)	11月15日 (火)	
卒業式 本校講座7	世界で活躍する本県アスリート 岩手県スポーツ振興課 特命課長 三ヶ田礼一 氏	2月2日 (木)	民会館 岩手県

エ あのなはん～私の思いを言葉に込めて（旧老人の意見発表大会）

令和4年11月15日 発表者6人

オ 老人クラブ活動促進事業

(7) 地区老人クラブ活動（令和4年度実績）

老人クラブ数	会員数（人）	活動費補助金（円）
211	9,923	12,122,800

(4) 盛岡市老人クラブ連合会補助金 3,808,000円

カ 敬老バス運行事業（令和4年度実績）

	大型	中型	マイクロ	合計
利用件数（件）	109	26	68	203

キ 老人スポーツ振興事業

(7) 地区老人スポーツ大会補助（令和4年度実績）

15 地区老人クラブ協議会×50,000円＝ 750,000円

1 地区老人クラブ協議会×44,868円＝ 44,868円

1 地区老人クラブ協議会×44,816円＝ 44,816円

(イ) 盛岡市老人スポーツ祭典
 新型コロナウイルス感染症拡大防止のため中止（令和4年度をもって本事業は廃止）

(ウ) ニューススポーツ講習・交流会
 令和4年10月4日、11日、13日、18日、20日、26日の6日間
 ニューススポーツ普及のため7箇所で開催しました。

ク 敬老金支給事業（令和4年度実績）

対象年齢	支給金額（円）/1人	受給者数（人）		
		男性	女性	計
100歳	30,000	8	80	88

ケ 金婚慶祝会事業

- ・令和4年11月22日 記念祝品送付組数：195組
- ※ 金婚慶祝会の開催は行わず、記念品（祝状と記念品）を希望者に贈呈（令和4年度をもって金婚慶祝会事業は廃止）

コ 在日外国人等高齢者福祉給付金支給事業（所得要件あり）（令和4年度実績）

- ・支給件数：0件

サ 健康増進教室「マッサージ等指導教室」の開催（令和4年度実績）

- ・開催回数70回、延べ参加人数535人
- ※ 新型コロナウイルス感染症拡大防止のため4月から5月末の11回分を中止し、資料の送付と電話による個別指導を行った。

(1) 児童福祉・青少年健全育成のあらまし

子どもを取り巻く環境は、核家族化や女性の社会進出の増加、就労形態の多様化などを背景とする家庭や地域社会の変貌により、大きく変化しています。

家庭や地域社会の変貌は、子どもの健康や、親子関係、遊び、友人関係、心身の成長等にさまざまな影響を与えており、子どもの健全な育成を図り、明日の社会を担う子どもたちが健やかに生まれ育つ環境をつくることが重要な課題となっています。また、社会の安定的な発展や子どもの社会性を育む上で、近年の急激な少子化の進行は、積極的に歯止めをかける努力をしていかなければならない問題であり、社会全体で対策を講じる必要があります。

当市では、「盛岡市子ども・子育て支援事業計画」を策定し、子ども・子育て支援の着実な推進に努めています。令和2年度からは第2期計画が開始され、子どもと子育て家庭のニーズに即した取組を、総合的・計画的に推進してまいります。

保育サービスについては、通常保育事業とともに、延長保育事業及び休日保育事業などの特別保育事業の充実と質の向上に努めています。また、国で実施している、教育・保育の無償化に加え、令和2年度からは盛岡市子育て世帯応援プロジェクトとして、世帯の年収がおおむね550万円未満相当の世帯を対象に、0歳児から2歳児の第2子以降の保育料の無償化や、3歳児から5歳児の副食費の負担軽減といった市の独自の取組を実施しており、更に、令和5年度からは、0歳児から2歳児の第2子以降の保育料の無償化について、所得制限を撤廃し対象世帯を拡大することにより、子育て世帯の経済的負担の軽減を図っています。

子育てサービスについては、ファミリー・サポート・センター事業や子育て短期支援事業、病児保育事業を推進し、児童の養育を支援するとともに、地域子育て支援センター事業、つどいの広場管理運営事業、子育て応援プラザ運営事業により、子育てに関する情報の提供、相談の充実を図り、併せて子育て世代包括支援センター事業により、妊娠・出産・子育て期の切れ目のない支援体制の構築に努めています。

子どもの健全育成については、児童センターや児童遊園の設置運営、児童手当の給付、児童家庭相談、放課後児童クラブの運営及び利用料負担の軽減、地域児童クラブ等運営事業や母親クラブ活動育成事業の充実に努めています。

子どもの貧困対策については、令和2年3月に策定した、第2期盛岡市子どもの未来応援プラン（盛岡市子どもの貧困対策実行計画）に基づき、対策の充実を図っていくこととしており、特に、ひとり親家庭に対する支援については、児童扶養手当、ひとり親家庭等日常生活支援事業のほか、ひとり親家庭高等学校卒業程度認定試験合格支援事業、母子父子寡婦福祉資金貸付事業や、母子家庭等高等職業訓練促進給付金支給事業など、経済的自立への支援を図るための事業を推進しています。

児童虐待の防止対策については、子ども家庭総合支援センターにおいて、子どもや保護者に寄り添った継続的な相談・支援を行うほか、盛岡市要保護児童対策地域協議会を通じて、関係機関との連携を深め、要保護児童等への適切な対応に努めています。コロナ禍で不安やストレスを抱えている世帯の増加が見込まれることから、子ども食堂と連携して子どもの見守り体制の強化継続を図ります。

みんなで子ども・子育てを支える環境づくりについては、盛岡市子ども未来基金を活用して市民団体等が行う子ども・子育て支援に関する取組を支援するとともに、「もりおか子育て応援プラザ

ma*mall (マ・モール)」において、子育て中の親子や子育て支援活動に参画する方が活動・交流できる場を提供しています。

青少年の健全育成については、平成27年3月策定の「盛岡市子ども・若者育成支援計画」に基づき、関係機関、学校、地域、家庭との連携を図りながら、施策を推進しています。

(2) 児童福祉・青少年健全育成の状況

ア 保育所等入所状況

(ア) 令和5年3月の状況

(単位:人)

	保育施設名	0歳	1歳	2歳	3歳	4歳	5歳	計	他市町村からの受託	合計	定員
公立	くりやがわ保育園	13	19	20	18	20	20	110	0	110	120
	太田保育園	12	12	10	14	14	10	72	0	72	60
	きたくり保育園	9	10	9	11	14	12	65	3	68	90
	あべたて保育園	1	5	7	4	11	10	38	1	39	45
	とりょう保育園	14	16	6	0	0	0	36	0	36	45
	さくらがおか保育園	1	6	5	8	10	9	39	0	39	45
	手代森保育園	5	7	11	16	14	19	72	5	77	90
	見前保育園	3	13	20	23	25	28	112	5	117	120
	乙部保育園	3	5	7	10	10	9	44	8	52	60
	公立計	61	93	95	104	118	117	588	22	610	675
私立	青山保育園	21	28	27	28	29	30	163	8	171	180
	善友保育園	17	18	20	16	22	26	119	2	121	140
	アケボノ保育園	15	13	19	16	22	18	103	1	104	100
	仙北保育園	0	4	9	13	13	19	58	1	59	90
	聖光保育園	11	15	17	19	22	24	108	0	108	110
	山岸保育園	14	15	14	20	21	18	102	0	102	90
	高松保育園	8	10	8	12	11	13	62	0	62	60
	キンダーホーム	28	30	26	27	24	26	161	4	165	150
	天昌寺保育園	21	22	20	23	18	20	124	2	126	110
	愛育ホーム	18	20	17	19	19	19	112	18	130	110
	愛育園	17	17	23	26	24	26	133	3	136	140
	大新保育園	18	15	16	19	19	19	106	3	109	90
	川目保育園	18	9	21	17	21	21	107	2	109	110
	第二山王保育園	9	14	13	13	20	17	86	0	86	80
	わかば保育園	12	13	16	13	15	19	88	8	96	90
	北松園風の子保育園	8	6	14	12	11	12	63	5	68	60
	アイリス保育園	23	15	19	17	20	20	114	4	118	90
	前潟保育園	12	15	15	17	17	17	93	4	97	100
	MHナーサリー	24	22	22	19	21	20	128	2	130	120
	都南保育園	20	17	15	12	17	2	83	5	88	85
	津志田保育園	27	24	20	21	24	26	142	6	148	120
	ふじみ保育園	6	11	13	9	11	11	61	5	66	60
	好摩保育所	6	11	15	13	17	16	78	0	78	100
	下田保育園	6	7	12	7	12	16	60	0	60	60
	渋民保育園	11	11	10	12	14	18	76	2	78	60
	玉山保育園	6	5	3	6	6	10	36	2	38	40
	柳青保育園	12	7	6	5	8	10	48	2	50	40
	いちご保育園	12	10	12	17	16	16	83	0	83	70
	緑が丘ひまわり保育園	8	10	9	11	10	11	59	2	61	60
	あさひ保育園	6	16	11	14	13	15	75	6	81	90
本宮保育園	25	24	23	25	24	20	141	4	145	140	
津志田つばさ園	13	17	18	24	21	23	116	0	116	100	
ニチキッズ仙北町駅保育園	10	8	11	10	10	11	60	3	63	60	
くろいしの保育園	19	17	16	17	19	19	107	2	109	110	
幼老統合施設 Cocoa	6	11	12	16	18	15	78	3	81	71	

	保育施設名	0歳	1歳	2歳	3歳	4歳	5歳	計	他市町村からの受託	合計	定員
	ぎんがの里保育園	9	14	12	12	13	14	74	0	74	70
	ニチキッズみたけ保育園	10	11	8	11	10	10	60	4	64	60
	盛南ひまわり保育園	9	12	12	14	13	12	72	2	74	75
	みたけ保育園	19	18	17	22	25	20	121	13	134	130
	ながい保育園	11	14	16	18	20	22	101	4	105	100
	エトワール保育園	5	5	8	8	9	6	41	0	41	36
	うえだ保育園	24	19	20	19	20	20	122	0	122	110
	モリオカえほんの森保育園	10	9	10	10	10	4	53	2	55	60
	東見前保育園	17	15	14	16	18	23	103	3	106	100
	盛岡幼稚園	8	15	18	23	24	24	112	3	115	117
	のぞみこども園	16	18	12	20	21	23	110	1	111	109
	なでしここども園	17	21	23	26	41	36	164	5	169	150
	やよい幼稚園・保育園	4	8	9	11	15	17	64	5	69	60
	都南幼稚園	0	2	9	19	27	27	84	3	87	80
	青山幼稚園	0	0	5	9	8	8	30	10	40	57
	月が丘幼稚園・保育園	8	9	8	8	12	14	59	5	64	74
	めぐみ幼稚園	5	8	7	9	14	15	58	5	63	54
	つつみ幼稚園	3	8	11	19	28	32	101	1	102	80
	台太郎こども園	19	2	17	17	13	15	83	4	87	100
	なかのこども園	23	28	25	19	20	21	136	6	142	130
	飯岡こども園	39	38	33	36	36	26	208	3	211	200
	かがの保育園	28	21	20	27	26	25	147	5	152	150
	久昌寺保育園	14	18	16	14	15	19	96	8	104	90
	青空こども園	15	13	13	10	10	16	77	12	89	90
	よつばこども園	18	15	14	15	15	12	89	1	90	70
	水道橋くるみ幼稚園	0	0	3	31	26	28	88	0	88	90
	青葉幼稚園	7	10	12	23	23	22	97	10	107	87
	南仙北保育園	16	16	15	15	16	13	91	0	91	90
	もみじが丘幼稚園	3	3	5	4	5	4	24	2	26	46
	二葉幼稚園	0	9	11	5	8	4	37	0	37	30
	おおぞら村一番地こども園	28	19	16	14	14	14	105	6	111	90
	みどりこども園	18	20	20	23	20	21	122	7	129	115
	下太田保育園	44	39	32	33	37	37	222	10	232	215
	盛岡大学附属幼稚園	5	6	5	5	11	9	41	10	51	78
	わらしこハウス	5	4	2	0	0	0	11	1	12	12
	ひかり保育園	2	2	3	0	0	0	7	0	7	10
	さくら保育園	8	7	4	0	0	0	19	0	19	18
	こぼと保育園	7	7	5	0	0	0	19	0	19	19
	おひさま保育園	5	9	5	0	0	0	19	0	19	19
	スプラッシュ保育園盛岡園	4	6	6	0	0	0	16	0	16	19
	いちごみるく保育園	6	6	5	0	0	0	17	0	17	19
	やちだも園山岸	6	1	0	0	0	0	7	0	7	10
	あまね保育園	7	5	2	0	0	0	14	1	15	19
	かぼちゃ畑保育園	1	2	0	0	0	0	3	0	3	5
	どんぐり保育園	11	8	9	0	0	0	28	7	35	37
	みんなのみらい青山園	5	8	5	0	0	0	18	0	18	16
	やよいkids ランド	2	4	4	0	0	0	10	0	10	12
	はくちょう保育園	2	3	3	0	0	0	8	0	8	12
	やちだも園加賀野	2	3	2	0	0	0	7	2	9	10
	ohana 保育園	3	3	6	0	0	0	12	1	13	19
	北飯岡保育園	2	6	5	0	0	0	13	1	14	12
	シンシアこどもの家	1	1	5	0	0	0	7	0	7	12
	緑が丘ひかり保育園	7	4	2	0	0	0	13	0	13	12
	ぼかぼか保育園	4	5	3	0	0	0	12	0	12	12
	Daisy 保育園	5	6	2	0	0	0	13	1	14	18

	保育施設名	0歳	1歳	2歳	3歳	4歳	5歳	計	他市町村からの受託	合計	定員
	といる保育園	5	7	4	0	0	0	16	0	16	19
	ピーターパン盛岡津志田園	4	6	6	0	0	0	16	1	17	12
	ののはな保育園	4	4	4	0	0	0	12	0	12	10
	おほしさま保育園	5	7	5	0	0	0	17	1	18	18
	ピーターパン盛岡本宮園	5	5	5	0	0	0	15	0	15	12
	めばえ保育園	7	5	4	0	0	0	16	1	17	19
	上堂ホサナ保育園	6	5	5	0	0	0	16	0	16	19
	うちまる保育園	6	6	4	0	0	0	16	0	16	18
	私立計	1,076	1,115	1,133	1,130	1,232	1,236	6,922	276	7,198	6,854
	公私立計	1,137	1,208	1,228	1,234	1,350	1,353	7,510	298	7,808	7,529

(イ) 毎年3月の状況

(単位:人)

	0歳	1歳	2歳	3歳	4歳	5歳	計	他市町村からの受託	合計
令和5年3月 公・私立計	1,137	1,208	1,228	1,234	1,350	1,353	7,510	298	7,808
令和4年3月 公・私立計	1,088	1,245	1,212	1,323	1,346	1,377	7,591	316	7,907
令和3年3月 公・私立計	1,120	1,228	1,300	1,341	1,359	1,351	7,699	331	8,030
令和2年3月 公・私立計	1,100	1,263	1,276	1,285	1,273	1,249	7,446	277	7,723
平成31年3月 公・私立計	1,041	1,220	1,267	1,229	1,204	1,166	7,127	286	7,413

イ 他市町村の保育所への入所委託状況

(単位:人)

	0歳	1歳	2歳	3歳	4歳	5歳	計
令和5年3月	17	19	22	17	20	25	120
令和4年3月	8	21	13	17	17	23	99
令和3年3月	14	14	20	18	14	26	106
令和2年3月	8	12	15	13	15	23	86
平成31年3月	12	15	13	18	20	28	106

令和5年度 盛岡市教育・保育施設利用者負担額表（令和5年4月以降）

各月初日の入所児童の属する世帯の階層区分		利用者負担の額（月額）				
		2号・3号				1号
		3歳未満児（3号）		3歳以上児（2号）		満3歳以上児
		保育標準時間	保育短時間	保育標準時間	保育短時間	教育時間
A	生活保護法第6条第1項に規定する被保護世帯、中国残留邦人等の円滑な帰国の促進並びに永住帰国した中国残留邦人等及び特定配偶者の自立の支援に関する法律第14条第1項による支援給付受給世帯、保護者が児童福祉法第6条の3第8項に規定する小規模住居型児童養育事業を行う者又は児童福祉法による里親である世帯	0	0			
B0	非課税世帯 （母子・父子・障がい者世帯等）	0	0			
B	A階層及びD0階層からD14階層までを除き、4月から8月分については令和4年度分、9月から3月分については令和5年度分の市民税の額の区分が右の区分に該当する世帯	0	0			
C0	均等割のみの世帯 （母子・父子・障がい者世帯等）	4,800	4,700			
C	均等割のみの世帯、1号認定で保護者が児童福祉法による里親である世帯 （C0階層を除く）	5,400	5,300			
D0	48,600円未満 （母子・父子・障がい者世帯等）	6,200	6,000			
D1	48,600円未満 （D0階層を除く）	7,400	7,200			
D20	48,600円以上 54,600円未満 （母子・父子・障がい者世帯等）	9,000	8,800			
D2	48,600円以上 54,600円未満 （D20階層を除く）	10,600	10,400			
D30	54,600円以上 57,700円未満 （母子・父子・障がい者世帯等）	9,000	8,800			
D3	54,600円以上 57,700円未満 （D30階層を除く）	14,000	13,700			
D40	57,700円以上 59,400円未満 （母子・父子・障がい者世帯等）	9,000	8,800			
D4	57,700円以上 59,400円未満 （D40階層を除く）	14,000	13,700			
D50	A階層、B0階層、B階層、C0階層及びC階層を除き、4月から8月分については令和4年度分、9月から3月分については令和5年度分の市民税の所得割課税額の区分が右の区分に該当する世帯	9,000	8,800			
D5	59,400円以上 77,101円未満 （D50階層を除く）	17,600	17,300			
D6	77,101円以上 78,600円未満	17,600	17,300			
D7	78,600円以上 97,000円未満	21,600	21,200			
D8	97,000円以上 115,000円未満	26,600	26,100			
D9	115,000円以上 133,000円未満	30,000	29,400			
D10	133,000円以上 169,000円未満	36,000	35,300			
D11	169,000円以上 268,000円未満	42,000	41,200			
D12	268,000円以上 301,000円未満	47,100	46,200			
D13	301,000円以上 397,000円未満	51,600	50,700			
D14	397,000円以上	66,000	64,800			

○用語説明

- 1号：満3歳以上の教育標準時間認定を受けた幼稚園・認定こども園を利用する子ども
- 2号：3歳以上の保育認定を受けた認定こども園・保育所を利用する子ども
- 3号：3歳未満の保育認定を受けた認定こども園・保育所・家庭的保育事業等を利用する子ども
- 保育標準時間：施設を最大11時間利用する保育標準時間認定を受けた子ども
- 保育短時間：施設を最大8時間利用する保育短時間認定を受けた子ども

○備考

- 1 市民税の額は、寄付金税額控除・配当割額控除・株式等譲渡所得割額控除・配当控除・外国税額控除・住宅借入金等特別控除・特定増改築住宅借入金等特別控除をする前の額となります。
- 2 児童の年齢は、令和5年4月1日の年齢です。令和5年度途中で児童の年齢が変わっても変更になりません。
- 3 所得税・市民税について修正申告等をした場合は、利用者負担額が変わる場合がありますので、変更後の税額がわかる書類を提出してください。
- 4 利用する施設によって、利用者負担額以外に施設の運営に係る経費などの特定負担額や、教材費や副食費などの実費徴収を求められることがあります。詳しくはご利用の施設にご確認ください。

○保育料の軽減について

保育施設を利用する3歳未満児の子ども（3号）が、同一世帯の（保護者に監護される生計を一にする）子どものうち、2人目以降の子どもに該当する場合は、保育料が免除されます。 ※ 最年長の子どもの年齢やきょうだいの保育施設等の利用の有無を問いません。

エ 通常保育以外の保育サービスの状況

(ア) 延長保育の実施状況

	平成30年度	令和元年度	令和2年度	令和3年度	令和4年度
実施保育所数（箇所）	69	72	77	77	76
年延べ利用児童数（人）	9,360	9,228	8,532	8,040	7,356

(イ) 休日保育の実施状況

	平成30年度	令和元年度	令和2年度	令和3年度	令和4年度
実施保育所数（箇所）	6	5	5	5	5
年延べ利用児童数（人）	2,698	2,383	1,937	2,069	1,792

(ウ) 一時預かりの実施状況

一般型	平成30年度	令和元年度	令和2年度	令和3年度	令和4年度
実施保育所数（箇所）	15	15	16	16	16
年延べ利用児童数（人）	3,346	2,399	1,577	1,459	852

幼稚園型	平成30年度	令和元年度	令和2年度	令和3年度	令和4年度
実施保育所数（箇所）	11	15	24	25	27
年延べ利用児童数（人）	61,941	64,878	82,996	77,487	67,704

(エ) 発達支援保育の審査状況

	平成30年度	令和元年度	令和2年度	令和3年度	令和4年度
実施保育所数（箇所）	50	52	46	46	58
対象児童数（人）	118	139	135	152	180

(オ) 病児保育の実施状況

病児保育	平成30年度	令和元年度	令和2年度	令和3年度	令和4年度
実施施設数（箇所）	4	4	4	4	4
年延べ利用児童数（人）	2,649	3,014	1,643	1,987	1,390

体調不良児対応型	平成30年度	令和元年度	令和2年度	令和3年度	令和4年度
実施施設数（箇所）	3	5	5	5	6
年延べ利用児童数（人）	950	1,052	881	1,134	1,488

(カ) 地域子育て支援センター事業の実施状況

	平成30年度	令和元年度	令和2年度	令和3年度	令和4年度
実施施設数（箇所）	8	8	8	8	8
年延べ相談件数（件）	4,887	4,566	4,281	3,532	4,796

(キ) ファミリー・サポート・センター事業の実施状況

	平成30年度	令和元年度	令和2年度	令和3年度	令和4年度
会員数（育児）（人）	1,932	1,835	1,801	1,744	1,768
活動件数（育児）（件）	2,517	2,001	832	950	1,383

(ク) 施設等利用給付認定の認定状況

認定区分	平成30年度	令和元年度	令和2年度	令和3年度	令和4年度
施設等利用給付1号認定(人)	-	1,161	689	562	508
施設等利用給付2号認定(人)	-	940	760	691	627
施設等利用給付3号認定(人)	-	5	3	3	2

オ 母子生活支援施設保護の実施状況（令和4年度）

区分	年間措置世帯数	人数（人）	運営費（円）
かつら荘	13 (0)	35 (0)	33,955,584 (3,092,615)
他市町村委託	37	110	12,866,695 (7,199,074)
計	50 (0)	145 (0)	46,822,279 (10,291,689)

※ 年間措置世帯数及び人数の（ ）内は他市町村受託分

※ 運営費の（ ）内は国庫負担金分

カ 助産施設の実施状況（令和4年度）

実施なし。

キ 児童扶養手当取扱状況（令和4年度）

受給資格者数（人）	受給者数（人）	うち新規受給者数（人）	支給額（円）
2,627	2,138	189	1,092,765,330

ク 児童手当取扱状況（令和4年度）

算定基礎児童数（人）	延べ支給件数（件）	支給額（円）
28,528	343,043	3,740,305,000

ケ 家庭児童相談活動状況

(7) 相談経路別児童受付件数（令和4年度）

都道府県	市					児童福祉施設・指定医療機関			警察等	保健所・医療機関			学校等			里親	児童委員	家族・親戚	近隣・知人	児童・本人	その他	計
	相談所	児童	事務所	福祉	その他	事務所	福祉	センター		保健	その他	保育所	福祉施設	児童福祉	子ども園							
22	0	0	23	48	19	62	6	3	0	1	7	13	79	1	0	3	230	11	0	28	556	

(イ) 相談種類別対応件数（令和4年度）

養護相談		保健相談	障がい相談						非行相談		育成相談				その他	計		
児童虐待	その他		肢体不自由	障がい	視聴覚	障がい	言語発達	障がい	重症心身	障がい	知的	発達障がい	ぐ犯行為	触法行為			性格行動	不登校
238	241	1	0	0	0	0	0	0	0	3	0	0	12	17	0	22	17	551

(ウ) 相談種類別対応件数（令和4年度）

		対応件数(年度中)								年度末未処理
		面接指導			児童相談所送致	知的障害者福祉司・社会福祉主事指導	助産・母子保護実施に係る県知事への通知	その他	計	
		助言	継続	他機関あつせん						
養護相談	児童虐待	39	113	0	9	0	0	77	238	8
	その他	174	62	2	0	0	0	3	241	1
保健相談		1	0	0	0	0	0	0	1	0
障がい相談	肢体不自由	0	0	0	0	0	0	0	0	0
	視聴覚障がい	0	0	0	0	0	0	0	0	0
	言語発達障がい	0	0	0	0	0	0	0	0	0
	重症心身障がい	0	0	0	0	0	0	0	0	0
	知的障がい	0	0	0	0	0	0	0	0	0
	発達障がい	3	0	0	0	0	0	0	3	0
非行相談	ぐ犯行為	0	0	0	0	0	0	0	0	0
	触法行為	0	0	0	0	0	0	0	0	0
育成相談	性格行動	9	3	0	0	0	0	0	12	0
	不登校	11	6	0	0	0	0	0	17	0
	適性	0	0	0	0	0	0	0	0	0
	育児・しつけ	19	2	1	0	0	0	0	22	0
その他		13	2	2	0	0	0	0	17	0
計		269	188	5	9	0	0	80	551	9

コ 児童の健全育成事業の推進

(ア) 児童館、児童遊園の運営

児童に健全な遊びを与え、その健康を増進し、情操を豊かにする目的で設置している児童館(児童センター) 40館1分室と3箇所の児童遊園の円滑な運営に努めました。

○ 児童館（令和5年3月31日現在）

番号	施設名	設置年月日	令和4年度利用者実数(人) (一般利用含む)	指定管理者
1	青山児童センター	昭和46年5月1日	12,524	盛岡市社会福祉事業団
2	仙北児童センター	昭和47年4月1日	11,863	
3	北厨川児童センター	昭和48年4月1日	7,445	
4	大新児童センター	昭和53年4月12日	13,827	
5	川目児童センター	昭和53年4月15日	7,823	

番号	施設名	設置年月日	令和4年度 利用者実数(人) (一般利用含む)	指定 管理者	
6	本宮児童センター	昭和54年6月1日	7,461	盛岡市 社会福祉 事業団	
7	仁王児童センター	昭和54年11月16日	10,118		
8	山王児童センター	昭和55年4月1日	10,367		
9	厨川児童センター	昭和56年4月1日	9,378		
10	松園児童センター	昭和56年4月1日	3,953		
11	山岸児童センター	昭和57年4月1日	23,420		
12	上田児童センター	昭和57年9月1日	9,454		
13	大慈寺児童センター	昭和58年4月1日	10,234		
14	下太田児童センター	昭和58年4月1日	5,881		
15	加賀野児童センター	昭和59年4月1日	11,267		
16	緑が丘児童センター	昭和59年4月1日	13,638		
17	桜城児童センター	昭和60年4月1日	10,372		
18	杜陵児童センター	昭和60年4月1日	13,366		
19	みたけ児童センター	昭和63年4月1日	9,519		
20	城西児童センター	平成1年4月1日	6,970		
21	河北児童センター	平成2年4月1日	7,944		
22	高松児童センター	平成4年4月1日	10,475		
23	飯岡児童センター	昭和58年4月20日	18,802		
24	津志田児童センター	昭和63年4月1日	15,329		
25	湯沢児童センター	平成3年4月1日	11,463		
26	月が丘児童センター	平成5年4月1日	11,774		
27	見前児童センター	平成5年8月1日	20,539		
28	上米内児童センター	平成7年4月1日	9,624		
29	手代森児童センター	平成7年4月1日	9,765		
30	北松園児童センター	平成8年4月1日	11,080		
31	永井児童センター	平成8年4月1日	12,466		
32	乙部児童センター	平成10年4月1日	6,702		
33	上堂児童センター	平成15年4月7日	11,518		
34	巻堀児童館	昭和39年10月1日	2,923		盛岡市 社会福祉 協議会
35	日戸児童館	昭和41年4月1日	3,265		
36	好摩児童館	昭和41年9月24日	15,606		
37	生出児童館	昭和43年11月1日	3,682		
38	渋民児童館	平成4年4月1日	20,865		盛岡市 社会福祉 事業団
39	川目児童センター築川分室	平成24年4月1日	4,142		
40	土淵児童センター	平成26年9月1日	13,609		
41	見前北児童センター	令和4年6月13日	12,638		
合計			430,453		

○ 児童遊園 (令和5年3月31日現在)

1	たがゆうえん	昭和34年3月30日設置
2	はちまんゆうえん	昭和38年7月1日設置
3	だいしんゆうえん	昭和55年6月10日設置

(イ) 放課後児童健全育成事業

留守家庭児童の放課後における保護と健全育成活動の推進を図るため、児童クラブと委託契約を締結して育成事業を実施しました。

また、児童センター12箇所（手代森、北松園、乙部、上堂、飯岡、津志田、湯沢、本宮、仙北、土淵、青山、山岸）の児童クラブにおいて、留守家庭児童の保護育成に努めました。

令和4年度放課後児童健全育成事業費	645,822,652円
-------------------	--------------

○ 児童クラブの設置状況（令和4年度）※登録児童数（単位：人）

児童数	小学1～3年生	小学4～6年生	計
MJ あおやま学童保育クラブ	29	11	40
上田第一学童保育クラブ	10	33	43
上田第二学童保育クラブ	20	0	20
宇宙学童クラブ	18	7	25
第二宇宙学童クラブ	15	9	24
学童保育クラブ「MJ けやき子供会」	18	25	43
学童保育クラブ「MJ 第2けやき子供会」	23	0	23
こずかた学童クラブ	37	17	54
さっくらくらぶ	22	12	34
高松学童保育クラブ	34	7	41
中津川学童保育クラブ	21	20	41
仁王学童保育クラブ 輝き	0	23	23
仁王学童保育クラブ にこにこ	43	0	43
盛岡YMCAぶらいむ・たいむ中央校	36	0	36
盛岡YMCAぶらいむ・たいむ中央校第2	10	23	33
盛岡YMCAぶらいむ・たいむ前潟校	19	19	38
盛岡YMCAぶらいむ・たいむ向中野校第1学童	11	35	46
盛岡YMCAぶらいむ・たいむ向中野校第2学童	41	0	41
盛岡YMCAぶらいむ・たいむ盛南校	33	16	49
緑が丘学童保育クラブ	27	12	39
第二緑が丘学童保育クラブ	18	11	29
第三緑が丘学童保育クラブ	21	1	22
松園学童保育なかよしクラブ	13	15	28
本宮学童保育クラブ	14	9	23
山岸学童クラブ	16	17	33
学童保育クラブくるみ子ども会	12	26	38
学童保育クラブ第2くるみ子ども会	14	0	14
学童保育クラブくるみリスハウス	15	0	15
太田児童クラブ	19	14	33
学童保育クラブ ひのき子供会	20	0	20
学童保育なかのクラブ	20	25	45
大宮よつば学童クラブ	32	13	45
誠文館学童クラブ	25	13	38
さくら学童クラブ	30	12	42
みたけ学童保育クラブ	18	14	32
向中野学童保育クラブ	25	11	36
仙北学童保育クラブ	19	21	40

クラブ名	児童数		計
	小学1～3年生	小学4～6年生	
太田東学童クラブ	40	0	40
太田東学童クラブ(2)	15	22	37
幼老統合施設Cocoa(児童クラブ第一)	44	22	66
幼老統合施設Cocoa(児童クラブ第二)	27	11	38
スコーレ第一学童クラブ	57	33	90
スコーレ第二学童クラブ	60	25	85
放課後児童クラブおべんとうばこ	16	15	31
放課後児童くらぶクレヨン	7	4	11
ひよこ学童クラブ	29	6	35
放課後児童クラブサンガキッズ山岸	34	0	34
放課後児童クラブサンガキッズ山岸2	9	25	34
放課後児童クラブサンガキッズ津志田	19	2	21
のぞみ学童保育クラブ	26	9	35
大新どんぐり学童クラブ	31	0	31
あおばの学童	28	12	40
放課後児童くらぶおおぞら村	31	0	31
放課後児童くらぶおおぞら村2	20	5	25
KSK つしだ学童クラブ	42	7	49
都南こどもの家	40	0	40
青山児童センター児童クラブ	50	0	50
乙部児童センター児童クラブ	33	0	33
飯岡児童センター児童クラブ	48	0	48
上堂児童センター児童クラブ	30	30	60
北松園児童センター児童クラブ	42	7	49
仙北児童センター児童クラブ	91	0	91
手代森児童センター児童クラブ	38	11	49
津志田児童センター児童クラブ	160	31	191
本宮児童センター児童クラブ	58	0	58
湯沢児童センター児童クラブ	43	29	72
土淵児童センター児童クラブ	86	34	120
山岸児童センター児童クラブ	50	0	50
計	2,102	811	2,913

(ウ) 母親クラブ活動育成事業

児童館を拠点として家庭児童の健全育成を図る活動を行っている母親クラブに対し補助助成を行いました。

36クラブ 5,679,048円

(エ) 遺児等修学資金貸付事業

父又は母と死別している等の18歳未満の者が高等学校等に修学する場合に、修学資金を貸し付けて知識、技能の習得が円滑に行われるよう援助します。

※ 現在は貸付を行っていません 貸付金 0円
償還金 0円

(オ) 子育て支援短期利用事業

児童を養育している保護者が疾病等の社会的な事由やひとり親家庭等が仕事の理由等によって、家庭における児童の養育が一時的に困難となった場合等に、児童福祉施設等に委託し一定期間、養育・保護する事業を行いました。

令和4年度実績 448,800円

	短期入所生活援助	夜間養護等	休日預かり事業
実人員(人)	15	9	0
延べ日数(日)	46	41	0

(カ) つどいの広場管理運営事業

子育て中の親を対象に、子育てや育児について相談できる相手や仲間が気軽に集う場を開設し、育児不安の解消を図るなど安心して子育てするための環境づくりをすすめました。

令和4年度実績 6,476,104円

	つどいの広場「にっこり」
開設日数(日)	161
延来所者数(人)	4,868

(キ) 子ども未来基金事業

市民等が行う子ども及びその保護者に対する支援に要する経費に対し、予算の範囲内で補助金を交付しました(盛岡市子ども・子育て支援事業補助金)。補助金交付対象事業の選考は盛岡市子ども・子育て支援事業審査会で実施しています。

	一般枠			推進枠		
	応募件数	採択件数	交付額	応募件数	採択件数	交付額
令和4年度	10件	10件	2,671,080円	9件	7件	12,328,867円

(ク) 子育て応援プラザ運営事業

中心市街地の遊休物件を活用して、「子ども」をキーワードに市民、地域活動団体・市民活動団体及び企業等が連携、交流できる場として、もりおか子育て応援プラザ「ma*mall(マ・モール)」を設置し、社会全体で子ども・子育て支援に参画するまちづくりに取り組みました。

令和4年度実績 27,455,080円

所在地：大通一丁目9番12号 第8大通ビル3階

機能：室内遊び場、リラックスルーム、情報交流コーナーなど

運営：認定NPO法人いわて子育てネットへ業務委託

(ケ) 少子化対策事業

結婚を希望する方々を応援するため、県、県内全市町村、主要団体と連携し、設置している「いきいき岩手結婚サポートセンター」の運営に係る負担金を支出しました。

令和4年度実績 1,003,000円

(ロ) 養育支援訪問（家事援助）事業

食事や衛生状態に課題を抱える家庭に、家庭環境の改善を図るとともに児童虐待の発生予防と早期発見の一助とするため家事援助サービスを提供しました。

令和4年度実績 402,570 円

	委託事業者数	利用家庭数	支援回数
令和4年度	1 団体	8 世帯	302 回

サ 青少年の健全育成の推進

(7) 地域青年活動推進事業補助金

地区福祉推進会単位で、青年の参加活動等（世代間交流会、スポーツ大会、青少年健全育成懇談会等）に要する経費に対し助成を行いました。

交付件数 29 件

補助金交付額 1,363,960 円

10 母子福祉等

(1) 母子福祉等の状況

母子世帯等の経済的自立の助成と生活意欲の助長を図るため、母子福祉資金、父子福祉資金、寡婦福祉資金の貸付事務を行っています。また、平成18年度から、母子家庭の母の就労支援策として、母親が就労につながる指定教育講座を受講した場合に経費の60%を支給する母子家庭等自立支援教育訓練給付金事業を実施しています。さらに平成20年度からは、看護師や介護福祉士等、就職に有利な資格を取得するために養成機関において2年以上修業する母親に対して、一定期間にわたり経済的支援を行う母子家庭等高等職業訓練促進給付金支給事業を実施しています。母子家庭等自立支援教育訓練給付金事業、母子家庭等高等職業訓練促進給付金支給事業については、平成25年度からは父子家庭も対象となっております。父子福祉資金については、平成26年10月から創設されております。令和3年度から、母子家庭等高等職業訓練促進給付金支給事業の要件について、養成機関における修業期間が1年以上（令和5年度中での修業開始の場合は6月以上）に緩和されたほか、社会福祉士や歯科衛生士などが対象資格として新たに追加されました。

令和4年度（過去2箇年比較）の状況は次表のとおりです。

ア 母子福祉資金貸付状況

年度 資金種別	令和2年度		令和3年度		令和4年度	
	件数	金額（円）	件数	金額（円）	件数	金額（円）
修学	25	10,949,608	15	6,985,200	16	8,857,800
技能習得						
就職支度						
医療介護						
特別児童扶養						
生活						
事業継続						
住宅						
転宅						
事業開始	1	1,500,000				
就学支度	5	2,186,000	4	1,618,000	7	2,651,100
修業	2	2,616,000	2	1,212,000	1	408,000
臨時児童扶養等資金						
計	33	17,251,608	21	9,815,200	24	11,916,900

イ 父子福祉資金貸付状況

年度 資金種別	令和2年度		令和3年度		令和4年度	
	件数	金額（円）	件数	金額（円）	件数	金額（円）
修学						
技能習得						
就職支度						
医療介護						

年度 資金種別	令和2年度		令和3年度		令和4年度	
	件数	金額(円)	件数	金額(円)	件数	金額(円)
生活						
事業継続						
住宅						
転宅						
事業開始						
就学支度						
修業						
計	0	0	0	0	0	0

ウ 寡婦福祉資金貸付状況

年度 資金種別	令和2年度		令和3年度		令和4年度	
	件数	金額(円)	件数	金額(円)	件数	金額(円)
修学						
技能習得						
就職支度						
医療介護						
生活						
事業継続						
住宅						
転宅						
事業開始						
就学支度						
修業						
計	0	0	0	0	0	0

エ 母子家庭等自立支援教育訓練給付金支給状況

	令和2年度	令和3年度	令和4年度
支給件数(件)	2	8	4
支給金額(円)	134,440	379,351	230,528

オ 母子家庭等高等職業訓練促進給付金支給状況

	令和2年度	令和3年度	令和4年度
支給件数(件)	9	14	15
支給金額(円)	10,285,000	18,030,000	18,550,500

11 婦人保護

(1) 婦人保護の状況

盛岡市では売春防止法の規定に基づき婦人相談員を配置し、要支援女性からの相談を受け、適切な指導を行っています。

ア 婦人相談員処理別受付経路別処理件数（令和4年度）

処理別処理件数（件）		受付経路別処理件数（件）	
婦人保護施設に入所	0	本人自身	39
就職・自営	0	警察関係	2
結婚	0	法務関係	0
家庭へ送還	0	婦人相談所	0
他の福祉事務所への移送	0	福祉事務所	0
婦人相談所へ移送	1	その他の相談機関	52
他県の婦人相談所へ移送	0	社会福祉施設等	0
他の機関に斡旋紹介	0	医療機関	1
助言・指導	102	教育関係	1
その他	0	縁故者知人	2
計	103	その他	6
		計	103

イ 婦人相談員受付主訴状況（令和4年度）

主訴別	本人の問題									家庭の問題						その他				5条違反	計	相談延件数		
	生活困窮	借金・サラ金	求職	病気	精神衛生	未婚の母	不純性異性交遊	男女問題	帰住先なし	その他	夫の暴力・酒乱	その他の夫の問題	離婚問題	子どもの養育不能	子どもの問題	家庭不和	その他	売春強要	住居問題				ヒモ・暴力団問題	その他
件数	13	0	2	0	7	2	0	4	0	1	23	3	30	0	4	6	2	0	1	0	5	0	103	1,291

12 生活保護

(1) 生活保護のあらまし

私たちは日常生活の中で、病気や障がい者になったり、失業したり、働いていた人が死亡したりなどして生活に困ることがあります。このような人々に対してその困窮の程度に応じ、必要な保護を行い、その自立を助長することを目的とするのが生活保護です。

生活保護は、国の責任により、すべての国民に対して健康で文化的な最低限度の生活を保障するもので、この法律の定める要件を満たす限り、保護を無差別平等に受けることができることになっています。

そのためには、自分の持っている資産や働く能力を活用したり、他の法律や規則に定める保障を活用したり、さらに扶養義務者の援助などを優先し、それでも生活に困窮するときにその不足分を補うことで生活保護法が適用されることになっています。

また、生活保護は、原則として世帯単位で適用され、厚生労働大臣が定める基準により、算定された保護世帯の需要（最低生活費）を基に、不足する分を保護費として扶助します。

なお、生活保護の申請は、本人かその世帯員又は扶養義務者か同居の親族が行うこととなりますが、急迫した状況にあるときは申請がなくても職権により、必要な保護を行うことになっています。

○ 標準世帯（3人世帯＝33歳男、29歳女、4歳子供）の最低生活基準額の推移

年度	生活費（円）	住宅費（円）	計（円）
令和4年度	155,859	13,000	168,859
令和3年度	155,859	13,000	168,859
令和2年度	155,814	13,000	168,814
令和元年度	154,656	13,000	167,656
平成30年度	158,381	13,000	171,381

※ 住宅扶助は、特別基準の包括設定により実際はもっと高い額となっています。

(2) 中国残留邦人等生活支援給付等事業

平成20年度から、老齢基礎年金の満額支給対象となる中国残留邦人とその配偶者で、世帯の収入が一定の基準に満たない方に対し、従来の生活保護に代えて「生活支援給付金」等を給付しています。

(3) 生活保護の状況

盛岡市における生活保護の被保護世帯数は、平成20年後半の景気低迷による雇用の悪化に伴い、被保護世帯数及び被保護者数の増加は顕著になりました。被保護世帯数は、その後も増加を続けており、被保護者数は平成24年をピークに減少傾向にあります。

被保護世帯の状況は、単身者世帯が83.9%であり、高齢・傷病・障がい者世帯が79.6%となっており、特に65歳以上の方で構成される高齢者世帯の割合は53.0%、さらに高齢かつ単身である世帯は、50.2%となっています。このような状況は、社会の著しい高齢化、核家族から単身世帯への移行といった社会的な変化を要因とするものと考えられます。

ア 保護実施状況の推移（月平均）

区分 年度	全市		被保護		保護率 (%)	生活扶助		住宅扶助		教育扶助		介護扶助		医療扶助		その他 人員
	世帯数	人口	世帯数	人員		世帯数	人員	世帯数	人員	世帯数	人員	世帯数	人員	世帯数	人員	
4	137,726	285,680	3,912	4,568	16.0	3,495	4,085	3,462	4,268	162	244	1,049	1,072	3,610	4,334	122
3	137,009	291,320	3,867	4,586	15.7	3,438	4,092	3,395	4,210	172	254	1,027	1,044	3,555	4,270	128
2	135,981	292,554	3,833	4,618	15.8	3,414	4,129	3,359	4,201	190	274	982	1,002	3,498	4,245	127
元	135,425	294,047	3,836	4,708	16.0	3,436	4,232	3,341	4,234	211	303	945	969	3,479	4,246	127
30	134,659	295,630	3,777	4,707	15.9	3,406	4,271	3,307	4,225	220	308	879	900	3,440	4,252	138

※ 保護率は人口1,000人当たり（‰パーミル）で示し、岩手県毎月推計人口による前年度10月1日現在の全市人口により算出されます。

イ 種別保護費の推移

区分 年度	扶助費		生活扶助		住宅扶助		教育扶助		介護扶助		医療扶助		その他	
	総額 (千円)	対前年 度増減 割合	金額 (千円)	構成比	金額 (千円)	構成比	金額 (千円)	構成比	金額 (千円)	構成比	金額 (千円)	構成比	金額 (千円)	構成比
4	7,188,757	△0.0	2,233,438	31.1	1,192,647	16.6	26,091	0.3	264,164	3.7	3,350,870	46.6	121,547	1.7
3	7,190,957	△0.4	2,219,478	30.9	1,165,181	16.2	28,115	0.4	268,397	3.7	3,378,099	47.0	131,688	1.8
2	7,219,018	△1.9	2,220,654	30.8	1,159,528	16.1	30,295	0.4	244,716	3.4	3,444,783	47.7	119,042	1.6
元	7,355,355	0.7	2,274,214	30.9	1,151,378	15.6	34,073	0.5	225,191	3.1	3,546,573	48.2	123,926	1.7
30	7,305,901	△0.8	2,309,530	31.6	1,133,725	15.5	38,184	0.5	225,050	3.1	3,468,306	47.5	131,106	1.8

ウ 世帯類型別被保護世帯数の推移（月平均）

区分 年度	単身世帯					二人以上の世帯					
	高齢者 世帯	障がい 者世帯	傷病者 世帯	その他 世帯	計	高齢者 世帯	母子 世帯	障がい 者世帯	傷病者 世帯	その他 世帯	計
4	1,962	588	305	415	3,272	109	186	77	49	200	621
3	1,922	579	299	413	3,212	110	203	80	47	197	636
2	1,885	564	295	419	3,163	114	210	78	48	205	655
元	1,820	563	299	441	3,123	120	228	84	52	210	694
30	1,720	551	312	466	3,049	122	230	88	54	213	707

エ 労働類型別被保護世帯数の推移（月平均）

区分 年度	世帯主が働いている世帯				世帯員の 働いている 世帯	働いている 者のいない 世帯	合計
	常用労働者	日雇労働者	内職	その他の 就労者			
4	435	8	6	25	83	3,336	3,893
3	447	9	4	35	77	3,276	3,848
2	464	11	3	50	80	3,210	3,818

区分 年度	世帯主が働いている世帯				世帯員の 働いている 世帯	働いている 者のいない 世帯	合計
	常用労働者	日雇労働者	内職	その他の 就労者			
元	510	16	4	50	83	3,154	3,817
30	534	20	4	45	82	3,071	3,756

オ 保護の申請及び決定の状況の推移

年度	申請件数	却下件数	取下件数	開始決定		廃止決定	
				世帯数	人員	世帯数	人員
4	562	37	10	498	644	457	521
3	515	23	16	475	590	452	559
2	449	5	10	421	516	407	478
元	495	13	16	469	608	453	595
30	530	21	19	480	631	418	501

※ 年度内未処理件数があるため、申請数と却下、取下げ、開始件数の合計とは一致しません。

カ 令和4年度保護開始・廃止の状況

区分	開始廃止の理由	件数 (件)	構成比 (%)
開始	傷病	66	13.3
	勤労収入の減少又は喪失	60	12.0
	不労収入の減少又は喪失	16	3.2
	世帯主の死亡、離別、不在又は老衰	3	0.6
	その他	353	70.9
	計	498	100.0
廃止	傷病の治癒	0	0.0
	勤労収入の増加	66	14.5
	不労収入の増加	32	7.0
	死亡	204	44.6
	その他	155	33.9
	計	457	100.0

キ 医療扶助人員の推移 (月平均)

(単位：人)

区分 年度	入院			入院外		
	精神病	その他	計	精神病	その他	計
4	121	110	231	46	4,056	4,102
3	117	102	219	56	3,996	4,052
2	131	101	232	62	3,951	4,013
元	131	109	240	74	3,932	4,006
30	130	114	244	97	3,912	4,009

ク 種類別支援給付費の状況

区分 年度	支援給付費		生活支援		住宅支援		医療支援		介護支援		その他	
	総額 (千円)	対前年度 増減割合	金額 (千円)	構成比	金額 (千円)	構成比	金額 (千円)	構成比	金額 (千円)	構成比	金額 (千円)	構成比
4	24,832	△ 6.0	6,772	27.3	2,188	8.8	15,021	60.5	333	1.3	518	2.1
3	26,414	△18.2	7,237	27.4	2,177	8.2	16,228	61.4	252	1.0	521	2.0
2	32,303	70.5	7,113	22.0	2,297	7.1	22,151	68.6	221	0.7	521	1.6
元	18,950	△32.0	7,511	39.6	2,378	12.6	8,203	43.3	338	1.8	520	2.7
30	27,866	3.8	7,480	26.8	2,589	9.3	17,047	61.2	230	0.8	520	1.9

※ 8世帯 12人

13 生活保護以外の救護・援護等

(1) 行旅病人と行旅死亡人の救護状況

行旅病人及び行旅死亡人取扱法（明治32年3月28日法律第93号）に基づき救護事務を行っています。令和4年度の取扱件数は1件、埋葬費226,830円となっています。

(2) 外来窮民救護の状況（盛岡市単独扶助）

所持金の消費、紛失などにより救護を求めた者（外来窮民）に対して交通費（普通乗車券を現物支給）と食事代（現金で500円）を支給しています。令和4年度の取扱件数は32件、支給金額は67,850円となっています。

(3) 小学校・中学校入学祝金支給の状況（盛岡市単独扶助）

- ・小学校入学祝金 15人×@5,000円＝75,000円
- ・中学校入学祝金 40人×@5,000円＝200,000円

(4) 被保護者住居等引払扶助の状況

単身の被保護者が死亡等により住居の引き払いを必要とする場合に、民生委員の申請により住居の引き払いに要する経費を支給しています。令和4年度の取扱件数は0件、支給金額は0円となっています。

14 生活困窮者自立支援

(1) 生活困窮者自立支援のあらまし

生活保護に至る前の生活困窮者に対する第2のセーフティネットとして、平成27年4月に施行された生活困窮者自立支援法に基づき、「自立相談支援事業」と「住居確保給付金支給事業」の必須事業のほか、任意事業である「学習支援事業」、「就労準備支援事業」と「家計改善支援事業」を実施しております。

(2) 生活困窮者自立相談支援事業

市役所内丸分庁舎2階に「盛岡市くらしの相談支援室」を設置し、長期失業等、様々な生活困難のリスクに直面している生活困窮者に対し、日常生活での自立や社会的、経済的自立に向けた個別的、包括的、継続的な支援を行っております。令和元年度からは、新たに家計の管理に課題を抱える世帯に対し、自ら管理できるよう支援を行う「家計改善支援事業」を自立相談支援事業に合わせて実施しております。

なお、令和2年度からは、就職氷河期世代への支援の一環として、ひきこもりに陥った方への支援のため、「盛岡市くらしの相談支援室」にアウトリーチ支援員を配置しております。

○ 利用実績

(単位：件)

年度	来所	電話	出張	関係機関	合計	新規	就職	プラン作成	就労支援	食糧支援等	家計改善支援
4	3,317	6,189	700	2,513	12,719	1,069	103	104	84	367	22
3	3,663	6,525	642	2,679	13,509	1,155	137	139	103	307	33
2	2,843	6,659	467	3,011	12,980	1,361	117	118	80	212	59
元	1,848	3,231	528	2,373	7,980	628	47	108	66	192	54
30	1,081	2,515	294	1,558	5,448	390	34	61	55	73	—

(3) 生活困窮者学習支援事業

生活困窮世帯及び生活保護受給世帯の中学生、高校生及び保護者を対象に相談支援を行うほか、当該世帯の中学生を対象として、学習の場を提供し、居場所づくりや学習意欲の向上、学力の向上に向けた支援を行っております。令和3年度からは、常設会場を3か所から4か所に増設しております。

○ 利用実績

(単位：人・回)

年度	相談支援	学習の場	
		開催回数	参加者数
4	174	194	109 (延べ2,378)
3	198	189	104 (延べ1,849)
2	191	138	82 (延べ1,597)
元	178	150	99 (延べ1,822)
30	200	163	71 (延べ1,112)

(4) 生活困窮者就労準備支援事業

社会とのかかわりに不安を抱えていたり、就労意欲が低下しているなどの理由で就労できない生活困窮者を対象に、一般就労へ向けた準備として基礎能力の形成から支援を行っております。

○ 利用実績 (単位：人)

年度	被支援者	就労者	増収者
4	14	6	6
3	20	9	0
2	21	15	2
元	16	5	0
30	15	5	3

(5) 住居確保給付金支給事業

離職等により住宅を失った、またその恐れが高く、所得が一定基準以下の生活困窮者の就職活動を支援するため、有期で家賃相当額を給付しております。

○ 利用実績 (単位：件・人)

年度	申請件数	支給決定者	支給延人数
4	109	88	410
3	132	95	424
2	212	153	641
元	19	18	69
30	8	8	28

15 介護保険

(1) 介護保険のあらまし

急速な高齢化の進展に伴い、介護を必要とする寝たきりや認知症の高齢者が増加しており、今後も増大することが見込まれます。また、介護の重度化・長期化・介護者の高齢化や核家族化などの要因により家族による介護では、十分な対応が困難となってきました。

このような中、介護の問題が老後生活の大きな不安要因となっています。介護保険は介護を必要とする状態になっても自立した生活を送ることができるよう社会全体で支える仕組みです。

(2) 介護保険の状況

ア 第1号被保険者数（令和5年3月31日現在）

区 分	被保険者数（人）
65歳以上75歳未満	38,578
75歳以上	42,649
(再掲)住所地特例被保険者	258
計	81,227

イ 要介護（要支援）認定者数（令和5年3月31日現在）

区 分	認定者数（人）
第1号被保険者	16,503
第2号被保険者	362
計	16,865

（単位：人）

区 分	要支援1	要支援2	要介護1	要介護2	要介護3	要介護4	要介護5	合 計
第1号被保険者	1,880	2,246	3,673	3,132	2,144	1,981	1,447	16,503
65歳以上 75歳未満	239	284	391	333	199	191	167	1,804
75歳以上	1,641	1,962	3,282	2,799	1,945	1,790	1,280	14,699
第2号被保険者	35	64	65	74	44	42	38	362
総数	1,915	2,310	3,738	3,206	2,188	2,023	1,485	16,865
総数に対する割合	11.3%	13.7%	22.2%	19.0%	13.0%	12.0%	8.8%	100.0%

ウ 介護保険料の月額（令和3年度～令和5年度）

保険料基準月額	6,174円
---------	--------

エ 介護保険料の年額（令和3年度～令和5年度）

段 階	対象者	保険料年額（円）
第1段階	・生活保護又は中国残留邦人等支援給付を受けている人 ・老齢福祉年金受給者で、世帯全員が住民税非課税の人 ・世帯全員が住民税非課税で、本人の課税年金収入額+合計所得金額が80万円以下の人	22,200円
第2段階	・世帯全員が住民税非課税で、本人の課税年金収入額+合計所得金額が80万円を超え120万円以下の人	33,300円
第3段階	・世帯全員が住民税非課税で、第1段階及び第2段階以外の人	51,900円
第4段階	・本人は住民税非課税だが、同じ世帯に住民税課税者がおり、本人の課税年金収入+合計所得金額が80万円以下の人	63,000円
第5段階	・本人は住民税非課税だが、同じ世帯に住民税課税者がおり、本人の課税年金収入+合計所得金額が80万円を超える人	74,100円
第6段階	・本人に住民税が課税され、前年中の合計所得金額が120万円未満の人	88,900円
第7段階	・本人に住民税が課税され、前年中の合計所得金額が120万円以上210万円未満の人	96,300円
第8段階	・本人に住民税が課税され、前年中の合計所得金額が210万円以上320万円未満の人	111,100円
第9段階	・本人に住民税が課税され、前年中の合計所得金額が320万円以上400万円未満の人	125,900円
第10段階	・本人に住民税が課税され、前年中の合計所得金額が400万円以上700万円未満の人	144,500円
第11段階	・本人に住民税が課税され、前年中の合計所得金額が700万円以上の人	155,600円

オ 保険料の収納状況（令和5年5月31日現在）

（単位：円）

令和4年度	調定額 (A)	収入済額 (B)	不納欠損額 (C)	収入未済額 (A-B+D-C)	収入済額中 還付未済額 (D)	収納率 (B/A)	令和3年度	令和2年度
合 計	5,804,352,700	5,722,061,146	27,426,980	61,122,274	6,257,700	98.58%	98.42%	98.16%
現年度分	5,738,414,800	5,713,366,400	0	31,237,500	6,189,100	99.56%	99.50%	99.46%
特別徴収	5,237,710,800	5,243,214,200	0	0	5,503,400	100.11%	100.11%	100.13%
普通徴収	500,704,000	470,152,200	0	31,237,500	685,700	93.90%	92.87%	92.49%
滞納繰越分 (3月末)	65,937,900	8,694,746	27,426,980	29,884,774	68,600	13.19%	15.29%	15.60%

カ 保険料の減免（平成13年10月1日から実施）

災害、事業倒産等で一時的に所得が減少し、保険料の納付が困難な場合や保険料の所得段階区分が第2段階及び第3段階の方で、一定の要件（年間収入金額120万円以下、預貯金額200万円以下など）に該当し、生活に困窮していることにより保険料の納付が困難な方で特に必要があると認める場合には、保険料の減免を実施しています。令和2年度からは、新型コロナウイルス感染症の影響により納付困難な方についても減免を行っています。

○ 減免の状況 (各年度3月末現在)

(単位:人)

	平成30年度	令和元年度	令和2年度	令和3年度	令和4年度
生活困窮	11	11	6	5	6
事業の休・廃止又は失業等による収入の著しい減少及び被災による著しい損害	9	1	2	4	4
やむを得ない事情により納付困難	3	3	2	3	0
新型コロナウイルス感染症の影響により納付困難			19	8	3

※ 東日本大震災にかかる減免状況については、「[ス 東日本大震災に係る減免状況](#)」をご覧ください。

キ 要介護(要支援)認定結果 (令和5年3月31日現在)

申請件数 13,281件 認定件数 12,958件

【認定結果】

区分	非該当	要支援1	要支援2	要介護1	要介護2	要介護3	要介護4	要介護5	合計
件数	59	1,427	1,697	2,705	2,322	1,655	1,690	1,403	12,958
割合(%)	0.5%	11.0%	13.1%	20.9%	17.9%	12.8%	13.0%	10.8%	100.0%

ク 認定調査の状況 (令和5年3月31日現在)

委託調査	在宅	施設				合計
		特養	老健	療養型	小計	
件数	8,948	357	289	123	1,029	9,717

直営調査	在宅	施設	合計
件数	2,443	1,018	3,461

ケ 主治医意見書作成状況 (令和5年3月31日現在)

(単位:件)

区分	在宅		施設		合計
	新規	継続	新規	継続	
主治医	3,800	5,829	2,415	1,055	13,099
指定医	0	0	0	0	0

コ 介護認定審査会開催状況 (令和5年3月31日現在)

- ・審査会開催回数 339回
- ・審査判定件数 13,051件 (生保52件含む。1回当たりの審査判定件数 38.5件)

サ 介護サービス利用者数（令和5年3月31日現在）

	利用者数（人）
居宅介護（介護予防）サービス受給者数	10,285
地域密着型（介護予防）サービス受給者数	2,167
施設介護サービス受給者数	2,022
計	14,474

シ 介護給付費の状況（令和4年度決算見込額）

サービス名称	給付費（円）
居宅介護サービス給付費	11,530,777,476
施設介護サービス給付費	7,097,083,197
居宅介護福祉用具購入費	26,026,247
居宅介護住宅改修費	36,491,906
居宅介護サービス計画給付費	1,449,691,778
地域密着型介護サービス給付費	3,711,743,050
介護予防サービス給付費	474,291,912
介護予防福祉用具購入費	6,398,295
介護予防住宅改修費	17,803,187
介護予防サービス計画給付費	88,754,480
地域密着型介護予防サービス給付費	27,324,760
高額介護サービス費	661,298,868
高額介護予防サービス費	850,866
高額医療合算介護サービス費	80,834,522
高額医療合算介護予防サービス費	229,534
特定入所者介護サービス費	498,658,840
特定入所者介護予防サービス費	428,458
計	25,708,687,376

審査支払手数料	28,394,822
---------	------------

令和4年度介護給付費の状況

(国保連合会介護報酬請求資料)

現物給付		令和4年度 (令和4年4月～令和5年3月審査)			
		件数	日数・回数	介護給付費(円)	構成比
居宅介護サービス	訪問介護	41,259	727,199	3,733,139,324	14.50%
	訪問入浴介護	1,486	7,290	88,658,648	0.34%
	訪問看護	23,397	116,560	779,687,949	3.03%
	訪問リハビリテーション	8,334	46,270	242,108,527	0.94%
	通所介護	44,086	436,540	3,289,768,084	12.78%
	通所リハビリテーション	18,941	123,567	910,425,958	3.54%
	福祉用具貸与	62,797	1,831,255	774,849,274	3.01%
	短期入所生活介護	7,592	82,130	678,657,680	2.64%
	短期入所療養介護(老健)	691	5,734	62,690,340	0.24%
	短期入所療養介護(療養型)	93	614	4,871,551	0.02%
	特定施設入居者生活介護(短期利用型)	0	0	0	0.00%
	居宅療養管理指導	34,926	60,592	200,044,683	0.78%
	特定施設入所者生活介護	4,085	120,359	765,643,251	2.97%
	特定診療費	0	0	0	0.00%
	特別診療費	5	0	3,570	0.00%
居宅の合計		247,692	3,558,110	11,530,548,839	44.79%
居宅介護支援(介護サービス計画作成)		97,799	0	1,449,538,648	5.63%
居宅介護予防サービス	介護予防訪問介護	0	0	0	0.00%
	介護予防訪問入浴介護	12	53	437,931	0.00%
	介護予防訪問看護	2,449	10,175	59,318,930	0.23%
	介護予防訪問リハビリテーション	1,584	7,516	39,285,387	0.15%
	介護予防通所介護	0	0	0	0.00%
	介護予防通所リハビリテーション	8,369	46,002	269,413,631	1.05%
	介護予防短期入所生活介護	262	1,795	10,574,658	0.04%
	介護予防短期入所療養介護(老健)	15	63	522,455	0.00%
	介護予防短期入所療養介護(療養型)	0	0	0	0.00%
	介護予防居宅療養管理指導	730	1,108	4,379,362	0.02%
	介護予防特定施設入居者生活介護	405	12,049	28,357,775	0.11%
	介護予防福祉用具貸与	11,224	333,487	61,988,508	0.24%
	介護予防の合計		25,050	412,248	474,278,637
介護予防支援(介護予防サービス計画作成)		19,696	0	88,754,480	0.34%
地域密着型サービス	認知症対応型共同生活介護	5,328	156,506	1,337,177,614	5.20%
	地域密着型介護老人福祉施設	1,390	40,525	382,324,290	1.49%
	認知症対応型通所介護	996	12,909	149,361,116	0.58%
	小規模多機能型居宅介護	1,918	45,714	399,158,424	1.55%
	定期巡回・随時対応型訪問介護看護	707	19,733	134,404,834	0.52%
	複合型サービス(看護小規模多機能型)	438	8,779	99,144,437	0.39%
	地域密着型通所介護	16,279	152,814	1,209,904,486	4.70%
	複合型サービス(看護小規模短期利用)	0	0	0	0.00%
	地域密着の合計		27,056	436,980	3,711,475,201
地域密着型介護予防サービス	介護予防認知症対応型共同生活介護	60	1,693	12,908,200	0.05%
	介護予防小規模多機能型居宅介護(短期利用)	0	0	0	0.00%
	介護予防認知症対応型通所介護	11	42	391,995	0.00%
	介護予防小規模多機能型居宅介護	215	3,108	14,024,565	0.05%
	介護予防地域密着の合計		286	4,843	27,324,760
施設介護サービス	介護老人福祉施設サービス	13,927	404,478	3,731,589,329	14.50%
	介護老人保健施設サービス	9,718	274,211	2,864,830,473	11.13%
	介護療養型医療施設サービス	586	17,184	153,527,114	0.60%
	介護医療院サービス	882	25,254	293,283,772	1.14%
	小計	25,113	721,127	7,043,230,688	27.37%
	特定診療費(療養型)	585	0	6,429,795	0.02%
	特別療養費(老健)	1,637	0	14,352,742	0.06%
	特別療養費(介護医療院)	882	0	33,069,972	0.13%
施設の合計		28,217	721,127	7,097,083,197	27.58%

特定入所者サービス	特定入所者介護サービス費	18,542	483,282	498,658,840	1.94%
	特定入所者予防サービス費	86	667	428,458	0.00%
高額介護サービス	高額介護サービス費	6,672	0	72,043,335	0.28%
	高額介護予防サービス費	12	0	125,816	0.00%
小計				571,256,449	2.22%
合計①				24,950,260,211	96.93%
償還給付		令和4年4月～令和5年3月支払			
		件数	介護給付費(円)		構成比
高額介護サービス費		46,033	589,980,583		2.29%
高額医療合算介護サービス費		2,793	81,064,056		0.31%
福祉用具購入費		1,103	32,424,542		0.13%
住宅改修費		656	54,295,093		0.21%
その他償還払い		26	662,891		0.00%
合計②		50,611	758,427,165		2.94%
合計(①+②)				25,708,687,376	99.89%
審査支払手数料③				28,394,822	0.11%
総計(①+②+③)				25,737,082,198	100%

ス 東日本大震災に係る減免状況

(ア) 津波被害

東日本大震災により被害を受けた被災者のうち、住宅が半壊以上の損害を受けた場合、又は、主たる生計維持者が死亡等により収入が著しく減少した場合等に、介護保険料やサービス利用による利用者負担額の自己負担額について減免等を行いました。

	保険料※1		給付費※2		合計	
	件	金額(円)	件	金額(円)	件	金額(円)
平成23年度	274	8,988,800	86	8,367,225	360	17,356,025
平成24年度	307	7,374,000	98	12,918,778	405	20,292,778
平成25年度			109	14,888,683	109	14,888,683
平成26年度			121	17,845,596	121	17,845,596
平成27年度			126	19,511,070	126	19,511,070
平成28年度			132	20,491,433	132	20,491,433
平成29年度			139	22,233,800	139	22,233,800
平成30年度			149	20,401,452	149	20,401,452
令和元年度			173	27,854,323	173	27,854,323
令和2年度			145	30,532,671	145	30,532,671
令和3年度			108	15,751,163	108	15,751,163
合計(人数は延べ人数)	581	16,362,800	1,386	210,796,194	1,967	227,158,994

※1 津波被害に係る保険料の減免制度は平成24年9月末で終了しました。

※2 岩手県の補助要綱改正に伴い、令和3年4月から令和3年12月の期間は、課税世帯を除いた非課税世帯のみが対象。(令和3年12月で本減免制度は終了しました。)

(イ) 福島第一原発事故被害

	保険料		給付費		合計	
	件	金額 (円)	件	金額 (円)	件	金額 (円)
平成 27 年度	1	74,000	0	0	1	74,000
平成 28 年度	1	88,900	0	0	1	88,900
平成 29 年度	4	248,300	0	0	4	248,300
平成 30 年度	4	285,200	0	0	4	285,200
令和元年度	4	213,000	0	0	4	213,000
令和 2 年度	7	356,100	1	9,560	8	365,660
令和 3 年度	9	445,800	2	157,440	11	603,240
令和 4 年度	9	511,100	3	408,803	12	919,903
合計 (人数は 延べ人数)	39	2,222,400	6	575,803	45	2,798,203

※ 平成 26 年度までは実績はありません。

16 地域支援事業

(1) 地域支援事業のあらまし

地域支援事業は、介護予防・日常生活支援総合事業、包括的支援事業及びその他の地域支援事業を行うことにより、被保険者が要介護状態又は要支援状態となることを予防するとともに、要介護状態となった場合においても、可能な限り、地域において自立した日常生活を営むことができるよう支援するために行う様々な事業です。

新型コロナウイルス感染症拡大防止のため、高齢者が集まる教室等について、令和2年度から感染状況によって開催を中止し、また再開後も定員を設ける等の感染対策を実施したため、開催回数や参加者数が例年よりも減少傾向となっています。

(2) 地域支援事業の状況

ア 訪問型サービス

(ア) 介護予防訪問介護相当サービス（令和4年度実績）

件数	日数・回数	給付費（円）
7,565	39,176	107,558,350

(イ) 住民支え合い型訪問サービス（令和4年度実績）

実施団体数 1団体

イ 通所型サービス

(ア) 介護予防通所介護相当サービス（令和4年度実績）

件数	日数・回数	給付費（円）
15,200	78,539	323,575,959

(イ) 通所型短期集中予防サービス（令和4年度実績）

参加実人数	参加延べ人数
16	162

ウ 介護予防普及啓発事業実施状況（令和4年度実績）

(ア) 元気はなまる筋力アップ教室実施状況（広報・回覧・通知にて周知）

開催回数(回)	参加者延数(人)
154	2,340

※ 令和4年4月～5月末まで休止しました。

(イ) 介護予防ヨガ教室、介護予防太極拳教室実施状況（令和4年度実績）

事業	開催会場	開催回数(回)	参加者延数(人)
介護予防ヨガ教室	青山地区活動センター	19	320
	乙部老人福祉センター	19	129
介護予防太極拳教室	北厨川老人福祉センター	19	264
	山岸老人福祉センター	19	141

(ロ) 地域からの依頼によるにおける介護予防健康教室実施状況

区分	老人クラブ	民委協議会	福祉推進会	町内会	その他	合計
開催回数(回)	0	0	4	0	4	8
参加総数(人)	0	0	79	0	57	136

(エ) 一般介護予防事業対象者介護予防教室実施状況（業務委託分）

区分	講演会等	相談会等	イベント等	その他（教室等）
開催延べ回数(回)	10	5	12	261
参加者数(人)	4,017			

※ 令和4年4月～5月末まで休止しました。

エ 地域介護予防活動支援事業実施状況（令和4年度実績）

(ア) 介護予防ボランティア活動状況～ ※令和4年度末登録者数66人

事業	内容	活動回数	従事者
直営及び地域版元気はなまる筋力アップ教室	教室の受付、会場準備、参加者の見守り他	合計36回	延べ人数70人

(イ) シルバーリハビリ体操指導者養成状況（令和4年度実績）

指導者養成数(人)	21
累計養成数(人)	132

※ 令和3年度は新型コロナウイルス感染症拡大防止のため、指導者養成講習会の開催を中止したことにより、指導者養成数は0人となっています。

(ロ) シルバーリハビリ体操を行う「通いの場」（令和4年度実績）

開催場所（箇所）	27
開催回数（回）	940
参加延べ人数（人）	8,401

※ 開催場所は継続開催している箇所数を計上しています。開催回数、参加延べ人数は、単発開催等も含まれます。

※ 令和4年4月末まで「通いの場」への指導者の派遣を休止しました。

オ 地域包括支援センター・介護支援センターの職員配置状況（令和5年3月31日現在）

圏 域	地域包括支援センター	圏域内 高齢者 人口	保健師	社 会 福祉士	主任介 護支援 専門員	3職種 以外の 相談員
	介護支援センター					
西厨川 ・桜城	盛岡駅西口地域包括支援センター	6,556	2	1	1	—
仁王・ 上田	仁王・上田地域包括支援センター	6,079	2	2	1	—
米内・ 山岸	浅岸和敬荘地域包括支援センター	5,631	1	1	1	—
松園・ 緑が丘	松園・緑が丘地域包括支援センター	10,701	2	2	2	—
	ケアガーデン高松公園介護支援センター		—	—	—	1
河 南	五月園地域包括支援センター	11,283	2	2	2	—
	ヴィラ加賀野介護支援センター		—	—	—	1
	城南介護支援センター		—	—	—	1
厨川Ⅰ	青山和敬荘地域包括支援センター	10,391	2	2	2	—
	おでんせ介護支援センター		—	—	—	1
厨川Ⅱ	みたけ・北厨川地域包括支援センター	3,271	1	1	1	—
盛 南	イーハトーブ地域包括支援センター	9,915	1	2	2	—
	千年苑介護支援センター		—	—	—	1
見前・ 津志田 ・乙部	地域包括支援センター川久保	8,333	2	2	2	—
	希望の里介護支援センター		—	—	—	1
飯岡・ 永井	飯岡・永井地域包括支援センター	4,954	2	1	1	—
	都南あけぼの荘介護支援センター		—	—	—	1

圏 域	地域包括支援センター	圏域内 高齢者 人口	保健師	社 会 福祉士	主任介 護支援 専門員	3職種 以外の 相談員
	介護支援センター					
玉 山	玉山地域包括支援センター	4,251	1	1	1	—
	秀峰苑介護支援センター		—	—	—	1
合 計		81,365	18	17	16	8

- ※ 保健師、社会福祉士、主任介護支援専門員に準じる者については、各職種に計上しています。
- ※ 介護支援センター職員については、すべて「3職種以外の相談員」に計上しています。
- ※ 専ら包括的支援業務に従事する職員について計上しています。兼務の職員は含みません。また、施設長、管理者などは計上していません。

カ 相談方法、件数実績（令和4年度実績）

圏 域	地域包括支援センター 介護支援センター	相談方法及び件数						実人数	
		電話	来所	訪問	文書	他	合計	相談 人数	うち訪 問人数
西厨川 ・桜城	盛岡駅西口地域包括支援センター	1,705	191	333	13	36	2,278	549	202
仁王・ 上田	仁王・上田地域包括支援センター	1,554	104	554	19	52	2,283	554	250
米内・ 山岸	浅岸和敬荘地域包括支援センター	1,013	452	404	6	55	1,930	482	197
松園・ 緑が丘	松園・緑が丘地域包括支援センター	1,506	227	715	6	61	2,515	797	393
	ケアガーデン高松公園介護支援センター	236	23	341	3	62	665	189	139
河 南	五月園地域包括支援センター	1,256	71	552	5	59	1,943	624	325
	ヴィラ加賀野介護支援センター	127	32	236	0	5	400	135	101
	城南介護支援センター	100	15	282	0	13	410	125	110
厨川Ⅰ	青山和敬荘地域包括支援センター	1,711	204	635	1	62	2,613	795	348
	おでんせ介護支援センター	25	5	273	0	17	320	61	51
厨川Ⅱ	みたけ・北厨川地域包括支援センター	892	128	450	25	12	1,507	398	222
盛 南	イーハトーブ地域包括支援センター	1,302	173	471	14	164	2,124	519	185
	千年苑介護支援センター	103	5	224	1	10	343	90	77
見前・ 津志田 ・乙部	地域包括支援センター川久保	1,120	232	297	3	24	1,676	509	171
	希望の里介護支援センター	64	9	168	1	63	305	77	42
飯岡・ 永井	飯岡・永井地域包括支援センター	334	86	110	3	5	538	215	72
	都南あけぼの荘介護支援センター	43	3	124	1	6	177	48	36
玉 山	玉山地域包括支援センター	498	119	237	0	5	859	291	129
	秀峰苑介護支援センター	127	1	148	0	39	315	112	60
長寿社会課		785	105	3,571	97	126	4,684	3,419	2,870
合 計		14,501	2,185	10,125	198	876	27,885	9,989	5,980

キ 相談内容内訳（令和4年度実績）

相談内容区分	延べ件数	相談内容区分	延べ件数
介護方法や介護の悩みに対する相談	2,176	施設入所に関する相談	1,341
精神及び認知症に関する相談	3,987	福祉用具に関する相談	668
介護者及び家族に関する相談	1,777	住宅改修に関する相談	223
医療に関する相談	2,727	諸制度に関する相談	204
介護保険制度に関する相談・説明	2,417	苦情に関すること	108
要介護認定に関する相談	3,901	年金・保険に関する相談	484
ケアプラン作成に関する相談	2,976	財産（土地・住宅等）に関する相談	461
介護サービスに関する相談	2,995	成年後見制度に関する相談	641
介護予防支援に関する相談	847	消費者被害に関する相談	33
地域支援事業に関する相談	96	困難事例に関する相談	1,374
生活の支援に関する相談	2,592	高齢者虐待・権利擁護に関する相談	1,468
相談内容区分	延べ件数	相談内容区分	延べ件数
介護予防・生きがい活動支援に関する相談	479	その他の相談	2,454
家族の介護に対する支援に関する相談	111	実態把握	6,054
健康づくりと保健事業に関する相談	3,101	重層的支援体制整備事業に関する相談	304
合 計			45,999

ク 高齢者虐待相談実績（令和4年度実績）

区 分	高齢者虐待相談件数（延べ件数）						人権擁護 相談件数 (延べ件数)	虐待 通報 件数	虐待 認定 件数
	身体的 虐待	経済的 虐待	精神的 虐待	性的 虐待	介護 放棄	合計			
地域包括支援センター	525	200	320	2	68	1,155	68	73	45
介護支援センター	0	0	0	0	0	0	0		
長寿社会課	148	41	69	0	20	278	7		
合 計	673	241	389	2	88	1,433	75		

ケ 地域ケア会議開催状況（令和4年度実績）

地域ケア会議			地域ケア推進会議
自立支援型	困難事例等 ケース検討	介護支援専門員等を 対象とした研修会	
12回	54回	24回	2回

コ 高齢者訪問指導事業

介護予防の観点から、支援が必要な方及び介護家族を対象に、生活習慣病の予防、介護予防、保健・福祉・医療他のサービスの調整を図ることを目的に実施しています。

○ 対象者別訪問実績（令和4年度実績）

区 分	実人数	延べ人数
75歳ひとり暮らし高齢者	347	347
80歳ひとり暮らし高齢者	733	735
高齢者夫婦世帯（80歳以上）	1,317	1,319
介護家族等	469	469
関係機関・民生委員等、本人・家族からの相談	14	22
その他	2	2
合 計	2,882	2,894

サ 認知症サポーター養成講座（令和4年度実績）

開催回数	受講者数	総サポーター数
30回	1,215人	28,418人

シ もの忘れ検診（令和4年度実績）

	男	女	合計
受診者数	2,044人	3,070人	5,114人

ス 認知症初期集中支援チーム（令和4年度実績）

(7) 支援対象者数（令和4年度新規分）

もの忘れ検診から把握	もの忘れ検診以外から把握	合計
41人	14人	55人

(イ) 対応件数（令和4年度新規分、令和3年度継続分含む）

相談者数 (実人数)	相談 延べ件数	相談方法（左記の内訳）				終了数 (実人数)
		家庭訪問	病院同行	電話相談	来庁相談・ ケース会議等	
55人	491件	183件	25件	253件	30件	51人

セ 認知症カフェ（令和4年度実績）

市で把握している認知症カフェの開催数 7箇所

ソ 盛岡広域シルバーケアSOSネットワークシステム（令和4年度実績）

	盛岡東警察署	盛岡西警察署	合計
登録者数	56	34	90

タ 履物用ステッカー（令和4年度実績）

交付件数 85件

チ 認知症地域支援推進員

認知症の人やその家族を支援し相談業務を行うほか、地域の実情に応じて、医療機関や介護サービス事業所、地域の支援機関をつなぐ連携支援を行う「認知症地域支援推進員」を、長寿社会課及び各地域包括支援センターに配置し、地域における認知症サポーターの養成や活動の支援、認知症カフェの支援等の認知症対策に取り組んでいます。なお、各地域包括支援センターに配置した認知症地域支援推進員は、第2層生活支援コーディネーターを兼務しており、生活支援の仕組みづくりにも併せて取り組んでいます。

ツ 認知症高齢者等の権利擁護支援

判断能力が十分でない人の権利と財産を守るため、身寄りのない高齢者などに代わり、市長が後見開始の審判の申立てを行うことで成年後見制度の利用を進めています。

また、盛岡広域6市町（盛岡市、滝沢市、雫石町、紫波町、矢巾町、岩手町（令和5年度より））の共同で盛岡広域成年後見センターを設置運営し、広報・啓発、相談対応、市民後見人養成や関係機関との連携調整等に取り組み、広く制度の普及を図っています。

- ・市長申立て件数 21件（令和4年度実績）
- ・市民後見人養成講座修了者 21人（令和4年度実績）

テ 在宅医療・介護連携推進事業

高齢者が医療と介護の両方を必要とする状態になっても、住み慣れた地域で生活を続けることができるよう、在宅医療と介護を切れ目なく提供できる体制を構築するため、医療・介護の関係機関が協働し、地域の医療・介護の資源の把握や連携に関する課題の抽出、医療・介護関係者の情報共有支援や相談支援、研修などに取り組んでいます。

ト 生活支援コーディネーター

地域での支え合いを推進する生活支援コーディネーターを、市全域を担当する第1層を盛岡市長寿社会課に、各地域を担当する第2層を地域包括支援センターに配置し、地域の状況に応じた高齢者の課題解決に向けて取り組んでいます。なお、第2層生活支援コーディネーターは、認知症地域支援推進員を兼務しており、認知症施策にも併せて取り組んでいます。

(1) 地域福祉課

科目 (事務・事業名)	金額(千円)	事務・事業の説明																			
一般会計 (合計)	437,622	現年度分 繰越分	(金額:千円) 437,622 0																		
3款1項1目 社会福祉総務費	399,735	現年度分 繰越分	387,643 0																		
総務事務	277,425	1 福祉団体等助成事業	50,346																		
		<table border="1"> <thead> <tr> <th>項目</th> <th>金額</th> <th>説明</th> </tr> </thead> <tbody> <tr> <td>盛岡市社会福祉事業団事務局事業費補助金</td> <td>49,719</td> <td>指定管理等(ひまわり学園、太田老人福祉センター等88施設の管理運営等)の経理その他の総括事務を行っている、盛岡市社会福祉事業団事務局の運営費を補助するもの。</td> </tr> <tr> <td>岩手県更生保護協会事業費補助金</td> <td>503</td> <td>地域浄化のため犯罪防止活動を行っている岩手県更生保護協会に対して運営費を補助するもの。</td> </tr> <tr> <td>盛岡地区保護司会事業費補助金</td> <td>124</td> <td>再犯防止、更生保護を通じて活動している盛岡地区保護司会に対して補助するもの。</td> </tr> <tr> <td>更生保護女性の集い盛岡大会補助金</td> <td>0</td> <td>更生保護女性の会盛岡大会へ補助するもの。</td> </tr> <tr> <td>岩手被害者支援センター賛助会費</td> <td>0</td> <td>犯罪等の被害者や家族に対する支援を行う岩手被害者支援センターの活動に賛同し、賛助会費を納めるもの。</td> </tr> </tbody> </table>	項目	金額	説明	盛岡市社会福祉事業団事務局事業費補助金	49,719	指定管理等(ひまわり学園、太田老人福祉センター等88施設の管理運営等)の経理その他の総括事務を行っている、盛岡市社会福祉事業団事務局の運営費を補助するもの。	岩手県更生保護協会事業費補助金	503	地域浄化のため犯罪防止活動を行っている岩手県更生保護協会に対して運営費を補助するもの。	盛岡地区保護司会事業費補助金	124	再犯防止、更生保護を通じて活動している盛岡地区保護司会に対して補助するもの。	更生保護女性の集い盛岡大会補助金	0	更生保護女性の会盛岡大会へ補助するもの。	岩手被害者支援センター賛助会費	0	犯罪等の被害者や家族に対する支援を行う岩手被害者支援センターの活動に賛同し、賛助会費を納めるもの。	
項目	金額	説明																			
盛岡市社会福祉事業団事務局事業費補助金	49,719	指定管理等(ひまわり学園、太田老人福祉センター等88施設の管理運営等)の経理その他の総括事務を行っている、盛岡市社会福祉事業団事務局の運営費を補助するもの。																			
岩手県更生保護協会事業費補助金	503	地域浄化のため犯罪防止活動を行っている岩手県更生保護協会に対して運営費を補助するもの。																			
盛岡地区保護司会事業費補助金	124	再犯防止、更生保護を通じて活動している盛岡地区保護司会に対して補助するもの。																			
更生保護女性の集い盛岡大会補助金	0	更生保護女性の会盛岡大会へ補助するもの。																			
岩手被害者支援センター賛助会費	0	犯罪等の被害者や家族に対する支援を行う岩手被害者支援センターの活動に賛同し、賛助会費を納めるもの。																			
		2 社会福祉基金造成事業	18,500																		
		市民からの寄附金や社会福祉施設整備資金貸付金償還金を、社会福祉の増進等を図る資金として運用している社会福祉基金に積み立てるもの。																			
		3 社会福祉研修実施事業	152																		
		社会福祉関係法令の施行に関する事務に従事する職員の資質向上のため、必要な研修を行うものである。																			
		4 社会福祉審議会運営事業	558																		
		社会福祉に関する事項を調査審議するため、市長の諮問機関として設置している盛岡市社会福祉審議会の開催等を行う。																			
		5 避難行動要支援者避難支援事業	3,164																		
		災害時において、高齢者や障がい者等の避難支援が円滑に行われるよう、避難行動要支援者名簿の作成や地域へ情報提供のための同意者名簿への登録勧奨等の避難支援事業を行っている。また、避難行動要支援者一人ひとりの避難場所等を記録した個別避難計画の配付に併せ、救急医療情報についても保管できる「盛岡市あんしん連絡パック」を配付している。																			
		6 盛岡市社会福祉協議会事業費補助事業	121,688																		
		盛岡市社会福祉協議会の事業費の一部を補助するもの。併せて、総合的な福祉サービスが推進できるよう、ふれあいのまちづくり事業に補助を行うもの。																			
		7 その他事務費等	83,017																		
民生委員活動事業	38,871	民生委員 28地区	定数591人(平成28年12月一斉改選) 定数595人(令和元年12月一斉改選) 定数597人(令和4年12月一斉改選以降)																		
		1 民生委員活動事業	38,871																		
		<table border="1"> <thead> <tr> <th>項目</th> <th>金額</th> </tr> </thead> <tbody> <tr> <td>(1) 民生委員に対する報償費</td> <td>31,561</td> </tr> <tr> <td>(2) 盛岡市民生児童委員連絡協議会事業費補助金</td> <td>2,862</td> </tr> <tr> <td>(3) 民生委員協議会負担金</td> <td>4,096</td> </tr> <tr> <td>(4) その他事務費等</td> <td>352</td> </tr> </tbody> </table>	項目	金額	(1) 民生委員に対する報償費	31,561	(2) 盛岡市民生児童委員連絡協議会事業費補助金	2,862	(3) 民生委員協議会負担金	4,096	(4) その他事務費等	352									
項目	金額																				
(1) 民生委員に対する報償費	31,561																				
(2) 盛岡市民生児童委員連絡協議会事業費補助金	2,862																				
(3) 民生委員協議会負担金	4,096																				
(4) その他事務費等	352																				

科目 (事務・事業名)	金額(千円)	事務・事業の説明								
地域福祉推進事業	3,759	(金額：千円)								
		1	地域福祉団体育成事業 3,211							
		<table border="1"> <thead> <tr> <th>項目</th> <th>金額</th> <th>説明</th> </tr> </thead> <tbody> <tr> <td>地区福祉推進会 事業費補助金</td> <td>3,200</td> <td>民生・児童委員や町内会、婦人会等がおおむね地区民協単 位に福祉推進会を結成している。これに対する運営費を補助す るもの。(年額100,000円×32地区)</td> </tr> <tr> <td>その他事務費等</td> <td>11</td> <td>事務用消耗品等</td> </tr> </tbody> </table>		項目	金額	説明	地区福祉推進会 事業費補助金	3,200	民生・児童委員や町内会、婦人会等がおおむね地区民協単 位に福祉推進会を結成している。これに対する運営費を補助す るもの。(年額100,000円×32地区)	その他事務費等
項目	金額	説明								
地区福祉推進会 事業費補助金	3,200	民生・児童委員や町内会、婦人会等がおおむね地区民協単 位に福祉推進会を結成している。これに対する運営費を補助す るもの。(年額100,000円×32地区)								
その他事務費等	11	事務用消耗品等								
2	地域福祉計画策定事業 548 第2期盛岡市地域福祉計画について、令和6年度に計画期間の終期を迎える ことから、次期計画を作成するためのアンケートやワークショップを実施する もの。									
戦没者等援護事業	522	1	戦没者追悼式開催事業 522							
見舞金等支給事業	600	<table border="1"> <thead> <tr> <th>項目</th> <th>金額</th> <th>説明</th> </tr> </thead> <tbody> <tr> <td>小規模災害 被害者見舞金</td> <td>600</td> <td>災害救助法の適用を受けない小規模災害の被害者に対して 見舞金を支給するもの。</td> </tr> </tbody> </table>		項目	金額	説明	小規模災害 被害者見舞金	600	災害救助法の適用を受けない小規模災害の被害者に対して 見舞金を支給するもの。	
		項目	金額	説明						
小規模災害 被害者見舞金	600	災害救助法の適用を受けない小規模災害の被害者に対して 見舞金を支給するもの。								
社会福祉法人 指導監督等事業	12,903	1	社会福祉法人指導監督等事業 12,903 社会福祉法人の設立認可、定款変更認可等に関する事務を実施する。併せて 社会福祉法人、婦人保護施設、老人福祉施設、介護保険施設、障害福祉サービ ス事業所の指導監査等を行う。 法人・施設監査専門員報酬等 4人 11,374 法人監査指導員報酬等 2人 620 その他の経費 909							
災害応急対策事業	38	<table border="1"> <thead> <tr> <th>項目</th> <th>金額</th> <th>説明</th> </tr> </thead> <tbody> <tr> <td>災害援護資金等 利子補給補助</td> <td>38</td> <td>東日本大震災及び平成25年大雨災害に係る災害援護等利子 補給補助をするもの。</td> </tr> </tbody> </table>		項目	金額	説明	災害援護資金等 利子補給補助	38	東日本大震災及び平成25年大雨災害に係る災害援護等利子 補給補助をするもの。	
		項目	金額	説明						
災害援護資金等 利子補給補助	38	東日本大震災及び平成25年大雨災害に係る災害援護等利子 補給補助をするもの。								
重層的支援 体制整備事業	53,525	1	重層的支援体制整備事業 53,525 第2期盛岡市地域福祉計画の重点的取組事項である地域トータルケアシステ ムの構築に向け、盛岡市社会福祉協議会及び地域福祉課に設置した地域福祉 コーディネーター(CSW)を中心に、関係機関とのネットワーク構築を図る。							
3款1項3目 老人福祉費	407	現年度分 繰越分	407 0							
総務事務	407	1	高齢者対策推進事業 407 高齢者福祉施策の基礎資料とするための高齢者名簿を作成する。							
3款2項1目 児童福祉総務費	37,406	現年度分 繰越分	5,904 0							
保育所等 指導監督事業	5,904	1	保育所等指導監督事業 5,904 児童福祉施設の指導監査及び認可外保育施設の立入調査等を実施する。 施設監査専門員報酬等 2人 5,642 その他の経費 262							
		現年度分 繰越分	3,832 0							
介護保険費特別 会計(合計)	3,832	現年度分 繰越分	3,832 0							
任意事業	3,832	1	任意事業 3,832 盛岡市社会福祉協議会が実施するシルバーメイト事業等を支援する。 ふれあいのまちづくり事業補助 3,832							
		現年度分 繰越分	7,173,762 41,067							

(2) 障がい福祉課

科目 (事務・事業名)	金額(千円)	事務・事業の説明	
一般会計 (合計)	8,631,295	(金額：千円)	
		現年度分 繰越分	8,590,228 41,067
3款1項2目 障がい者福祉費	7,214,829	現年度分 繰越分	7,173,762 41,067

科目 (事務・事業名)	金額(千円)	事務・事業の説明																																												
総務事務	282,232 (現年度分)	<p style="text-align: right;">(金額：千円)</p> <p>1 総務事務 (001-01) 188,719 障がい者福祉事業を円滑に進めるための人件費ほか諸務的一般経費。</p> <p>2 障がい者福祉団体助成事業 (001-03) 799 障がい者の自立を促す事業や福祉の向上に寄与する大会の開催及び障がい者団体の運営に対して助成する。</p> <p>3 障がい者福祉施設整備助成事業 (001-04) 26,400 社会福祉法人等が行う施設整備に対して助成を行い、サービス提供基盤の整備を図る。</p> <p>4 障がい者計画策定事業 (001-05) 951 障害者基本法第11条に基づき、盛岡市障がい者福祉計画を策定する。令和5年度は障がい者及び一般市民に対しアンケート調査を実施する。</p> <p>5 障がい給付認定審査事務 (001-07) 14,036 障がい福祉サービス利用者の障がい程度の調査を行い、認定審査会の運営を行う。</p> <p>6 障がい者相談支援事業 (001-09) 44,522 相談支援員を配置し、家庭訪問等により、障がい児(者)の相談に応じ、各種福祉サービスの提供に関する援助や調整を行う(相談支援事業者：4事業者に委託)。また平成29年度には、基幹相談支援センターを設置している。</p> <p>7 身体障害者手帳交付事業 (001-13) 2,008 身体障害者福祉法に基づく身体障害者手帳の交付及び法第15条指定医の指定を行う。</p> <p>8 障がい者相談員設置事業 (001-14) 1,020 障がい者の地域活動の推進、障がい者福祉活動の啓発及び普及を図るため、障がい者相談員設置を行う。</p> <p>9 福祉サービス事業所等指定事務 (001-20) 3,777 障害福祉サービス等の事業所指定及びそれに関する事務を行う。</p>																																												
総務事務 (事故繰越)	41,067 (繰越分)	10 障がい者福祉施設整備助成事業 (001-04) 41,067 ひまわり学園及び緑生園の施設整備補助に係る令和4年度からの事故繰越																																												
障がい者諸手当 給付事業	187,638	<p>1 在宅重度障がい者家族介護慰労手当給付事業 (002-01) 120 在宅重度障がい者の介護者に対して、慰労手当の支給を行う。</p> <p>2 特別障害者手当等給付事業 (002-02) 187,518 身体又は精神に常時特別な介護を要する障がい児(者)に対し、特別障害者手当、障害児福祉手当、経過的福祉手当の支給を行う。</p>																																												
障がい者自立 支援事業	6,671,374	<p>1 介護給付等給付事業 (004-01) 3,665,000 障害者の日常生活及び社会生活を総合的に支援するための法律第28条に規定する障害福祉サービスを行い、障がい者がその有する能力に応じ、自立した生活が営むことができるよう介護給付を行う。</p> <table border="1" style="width: 100%; border-collapse: collapse;"> <thead> <tr> <th>項目</th> <th>金額</th> </tr> </thead> <tbody> <tr><td>居宅介護給付費</td><td>515,326</td></tr> <tr><td>重度訪問介護給付費</td><td>248,069</td></tr> <tr><td>同行援護給付費</td><td>19,808</td></tr> <tr><td>行動援護給付費</td><td>1,052</td></tr> <tr><td>療養介護給付費</td><td>242,656</td></tr> <tr><td>療養介護医療費</td><td>71,341</td></tr> <tr><td>生活介護給付費</td><td>1,618,938</td></tr> <tr><td>短期入所給付費</td><td>71,298</td></tr> <tr><td>施設入所支援給付費</td><td>405,885</td></tr> <tr><td>特別給付費</td><td>25,854</td></tr> <tr><td>計画相談支援給付費</td><td>88,883</td></tr> <tr><td>地域支援給付費</td><td>156</td></tr> <tr><td>高額障がい福祉サービス費</td><td>5,947</td></tr> <tr><td>自立支援医療(更生医療)給付費</td><td>261,063</td></tr> <tr><td>身体障がい者補装具給付費</td><td>67,352</td></tr> <tr><td>身体障がい児補装具給付費</td><td>16,366</td></tr> <tr><td>在宅超重症児(者)等短期入所受入体制支援</td><td>230</td></tr> <tr><td>自立支援費支払業務委託料</td><td>4,627</td></tr> <tr><td>自立支援医療費支払事務委託料</td><td>111</td></tr> <tr><td>自立支援費支払業務委託料 療養介護医療手数料</td><td>38</td></tr> <tr><td>やむを得ない措置委託料</td><td>0</td></tr> </tbody> </table>	項目	金額	居宅介護給付費	515,326	重度訪問介護給付費	248,069	同行援護給付費	19,808	行動援護給付費	1,052	療養介護給付費	242,656	療養介護医療費	71,341	生活介護給付費	1,618,938	短期入所給付費	71,298	施設入所支援給付費	405,885	特別給付費	25,854	計画相談支援給付費	88,883	地域支援給付費	156	高額障がい福祉サービス費	5,947	自立支援医療(更生医療)給付費	261,063	身体障がい者補装具給付費	67,352	身体障がい児補装具給付費	16,366	在宅超重症児(者)等短期入所受入体制支援	230	自立支援費支払業務委託料	4,627	自立支援医療費支払事務委託料	111	自立支援費支払業務委託料 療養介護医療手数料	38	やむを得ない措置委託料	0
項目	金額																																													
居宅介護給付費	515,326																																													
重度訪問介護給付費	248,069																																													
同行援護給付費	19,808																																													
行動援護給付費	1,052																																													
療養介護給付費	242,656																																													
療養介護医療費	71,341																																													
生活介護給付費	1,618,938																																													
短期入所給付費	71,298																																													
施設入所支援給付費	405,885																																													
特別給付費	25,854																																													
計画相談支援給付費	88,883																																													
地域支援給付費	156																																													
高額障がい福祉サービス費	5,947																																													
自立支援医療(更生医療)給付費	261,063																																													
身体障がい者補装具給付費	67,352																																													
身体障がい児補装具給付費	16,366																																													
在宅超重症児(者)等短期入所受入体制支援	230																																													
自立支援費支払業務委託料	4,627																																													
自立支援医療費支払事務委託料	111																																													
自立支援費支払業務委託料 療養介護医療手数料	38																																													
やむを得ない措置委託料	0																																													

科 目 (事務・事業名)	金額(千円)	事 務 ・ 事 業 の 説 明																																																
(障 が い 者 自 立 支 援 事 業)	(6,671,374)	<p>2 訓練等給付事業 (004-02) (金額:千円) 2,726,358 障害者の日常生活及び社会生活を総合的に支援するための法律に基づき、障がい者が地域で生活できるよう就労支援、訓練等に係る支援を行う。</p> <table border="1"> <thead> <tr> <th>項 目</th> <th>金 額</th> </tr> </thead> <tbody> <tr><td>共同生活援助給付費</td><td>674,579</td></tr> <tr><td>自立訓練(機能訓練)給付費</td><td>3,430</td></tr> <tr><td>自立訓練(生活訓練)給付費</td><td>23,594</td></tr> <tr><td>宿泊型自立訓練</td><td>7,751</td></tr> <tr><td>就労移行支援給付費</td><td>157,575</td></tr> <tr><td>就労継続支援(A型)給付費</td><td>386,232</td></tr> <tr><td>就労継続支援(B型)給付費</td><td>1,408,752</td></tr> <tr><td>特別給付費(グループホーム分)</td><td>51,241</td></tr> <tr><td>就労定着支援</td><td>12,635</td></tr> <tr><td>自立生活援助</td><td>569</td></tr> </tbody> </table>	項 目	金 額	共同生活援助給付費	674,579	自立訓練(機能訓練)給付費	3,430	自立訓練(生活訓練)給付費	23,594	宿泊型自立訓練	7,751	就労移行支援給付費	157,575	就労継続支援(A型)給付費	386,232	就労継続支援(B型)給付費	1,408,752	特別給付費(グループホーム分)	51,241	就労定着支援	12,635	自立生活援助	569																										
		項 目	金 額																																															
共同生活援助給付費	674,579																																																	
自立訓練(機能訓練)給付費	3,430																																																	
自立訓練(生活訓練)給付費	23,594																																																	
宿泊型自立訓練	7,751																																																	
就労移行支援給付費	157,575																																																	
就労継続支援(A型)給付費	386,232																																																	
就労継続支援(B型)給付費	1,408,752																																																	
特別給付費(グループホーム分)	51,241																																																	
就労定着支援	12,635																																																	
自立生活援助	569																																																	
<p>3 地域生活支援事業 (004-03) 280,016 障がい者の社会参加と自立を促進するために、地域活動支援センター、移動支援、日中一時支援、生活訓練、コミュニケーション支援、スポーツ振興等の事業を行う。</p> <table border="1"> <thead> <tr> <th>項 目</th> <th>金 額</th> </tr> </thead> <tbody> <tr><td>手話通訳者設置事業(設置手話通訳者:3人)</td><td>9,576</td></tr> <tr><td>成年後見制度利用支援事業</td><td>424</td></tr> <tr><td>盛岡広域成年後見センター設置運営事業(長寿社会課と按分)</td><td>8,170</td></tr> <tr><td>盛岡広域圏医療的ケア連絡協議会委員報償金</td><td>296</td></tr> <tr><td>手話通訳者・要約筆記奉仕員派遣事業(報償金・保険料)</td><td>304</td></tr> <tr><td>手話奉仕員養成事業委託料</td><td>570</td></tr> <tr><td>手話初心者講座講師謝金・事務用消耗品</td><td>45</td></tr> <tr><td>中途失聴・難聴者手話講座講師謝金</td><td>129</td></tr> <tr><td>生活訓練事業委託料(視覚・聴覚・障がい者)</td><td>440</td></tr> <tr><td>重度障がい者移動支援事業委託料</td><td>1,320</td></tr> <tr><td>障がい者スポーツ振興支援事業委託料</td><td>124</td></tr> <tr><td>点字広報発行事業委託料</td><td>1,014</td></tr> <tr><td>親子通園事業委託料</td><td>23,620</td></tr> <tr><td>障がい者スポーツ大会開催事業負担金</td><td>385</td></tr> <tr><td>福祉ホーム運営負担金</td><td>0</td></tr> <tr><td>地域活動支援センターI型事業委託料</td><td>9,222</td></tr> <tr><td>地域活動支援センターII型事業給付費</td><td>56,953</td></tr> <tr><td>地域活動支援センターIII型運営助成事業</td><td>25,034</td></tr> <tr><td>移動支援給付費</td><td>10,020</td></tr> <tr><td>訪問入浴サービス事業給付費</td><td>3,300</td></tr> <tr><td>重度障がい者(児)入院時コミュニケーション支援事業</td><td>12</td></tr> <tr><td>日中一時支援事業給付費</td><td>59,632</td></tr> <tr><td>日常生活用具給付費</td><td>68,615</td></tr> <tr><td>自動車運転免許取得・改造等助成事業</td><td>811</td></tr> </tbody> </table>	項 目	金 額	手話通訳者設置事業(設置手話通訳者:3人)	9,576	成年後見制度利用支援事業	424	盛岡広域成年後見センター設置運営事業(長寿社会課と按分)	8,170	盛岡広域圏医療的ケア連絡協議会委員報償金	296	手話通訳者・要約筆記奉仕員派遣事業(報償金・保険料)	304	手話奉仕員養成事業委託料	570	手話初心者講座講師謝金・事務用消耗品	45	中途失聴・難聴者手話講座講師謝金	129	生活訓練事業委託料(視覚・聴覚・障がい者)	440	重度障がい者移動支援事業委託料	1,320	障がい者スポーツ振興支援事業委託料	124	点字広報発行事業委託料	1,014	親子通園事業委託料	23,620	障がい者スポーツ大会開催事業負担金	385	福祉ホーム運営負担金	0	地域活動支援センターI型事業委託料	9,222	地域活動支援センターII型事業給付費	56,953	地域活動支援センターIII型運営助成事業	25,034	移動支援給付費	10,020	訪問入浴サービス事業給付費	3,300	重度障がい者(児)入院時コミュニケーション支援事業	12	日中一時支援事業給付費	59,632	日常生活用具給付費	68,615	自動車運転免許取得・改造等助成事業	811
項 目	金 額																																																	
手話通訳者設置事業(設置手話通訳者:3人)	9,576																																																	
成年後見制度利用支援事業	424																																																	
盛岡広域成年後見センター設置運営事業(長寿社会課と按分)	8,170																																																	
盛岡広域圏医療的ケア連絡協議会委員報償金	296																																																	
手話通訳者・要約筆記奉仕員派遣事業(報償金・保険料)	304																																																	
手話奉仕員養成事業委託料	570																																																	
手話初心者講座講師謝金・事務用消耗品	45																																																	
中途失聴・難聴者手話講座講師謝金	129																																																	
生活訓練事業委託料(視覚・聴覚・障がい者)	440																																																	
重度障がい者移動支援事業委託料	1,320																																																	
障がい者スポーツ振興支援事業委託料	124																																																	
点字広報発行事業委託料	1,014																																																	
親子通園事業委託料	23,620																																																	
障がい者スポーツ大会開催事業負担金	385																																																	
福祉ホーム運営負担金	0																																																	
地域活動支援センターI型事業委託料	9,222																																																	
地域活動支援センターII型事業給付費	56,953																																																	
地域活動支援センターIII型運営助成事業	25,034																																																	
移動支援給付費	10,020																																																	
訪問入浴サービス事業給付費	3,300																																																	
重度障がい者(児)入院時コミュニケーション支援事業	12																																																	
日中一時支援事業給付費	59,632																																																	
日常生活用具給付費	68,615																																																	
自動車運転免許取得・改造等助成事業	811																																																	
障がい者自立支援 諸 務 事 業	32,518	<p>1 福祉タクシー及びガソリン助成事業 (005-03) 31,197 重度障がい者に、タクシー料金の一部を助成する助成券に加え、ガソリン助成券の選択肢を提供し、障がい者の社会参加の促進を図る。</p>																																																
		<p>2 障がい者等住宅改造支援事業 (005-04) 533 住宅を改造することにより、障がい者の自立援助及び介護者の利便性の向上を図るため、改造に要する経費の助成や必要な経費の貸付を行う。</p>																																																
		<p>3 障がい者等施設訓練等支援事業 (005-07) 102 作業所等に通所している在宅の精神障がい者に対し、その通所に係る費用の一部を助成する。</p>																																																
		<p>4 緊急通報システム設置事業 (005-08) 80 ひとり暮らし重度身体障害者宅に緊急通報装置を設置し、日常生活における安全の確保と不安の解消を図る。</p>																																																
		<p>5 難聴児補聴器購入費助成事業 (005-09) 606 身体障害者手帳の交付対象とならない軽度・中等度の補聴器購入費用の一部を助成する。</p>																																																
3 款 2 項 2 目 児 童 措 置 費	1,416,466	<p>現 年 度 分 1,416,466 繰 越 分 0</p>																																																

科 目 (事務・事業名)	金額(千円)	事 務 ・ 事 業 の 説 明	
障 がい 児 支 援 事 業	1,416,466	1 障がい児通所給付費等給付事業(010-01) 障がい児が集団生活に適応し、社会との交流を図ることができるよう児童福祉法に規定する障がい児通所給付費を支給する。	(金額:千円) 1,416,466
土地取得事業費 特別会計(合計)	1	現 年 度 分 繰 越 分	1 0
基金管理事務	1	1 基金管理事務 土地開発基金土地(旧競馬場跡地内)の土地貸付収入(電柱敷地)について、盛岡市土地開発基金条例第5条の規定により整理する。	1

(3) 子ども青少年課

科 目 (事務・事業名)	金額(千円)	事 務 ・ 事 業 の 説 明	
一 般 会 計 (合 計)	6,760,204	現 年 度 分 繰 越 分	(金額:千円) 6,760,204 0
3 款 1 項 1 目 社会福祉総務費	6,140	現 年 度 分 繰 越 分	6,140 0
総 務 事 務	6,140	1 婦人相談員活動事業 要支援女性の相談に応じ、必要な支援を行い及びこれらに附随する業務を行う。 婦人相談員報酬(2人) その他の経費	6,140 4,185 1,955
3 款 1 項 6 目 青少年女性費	4,922	現 年 度 分 繰 越 分	4,922 0
青 少 年 施 策 推 進 事 業	4,922	1 青少年施策推進事業 青少年が抱える問題についての相談に応じ、必要な指導を行い及びこれらに附随する業務を行う。青少年問題協議会の開催、青少年健全育成に関する研修会の開催、関係団体への補助金支出により青少年健全育成を図る。 委員報酬および青少年相談員報酬(9+1人) 行事等の共催負担金 地域青年活動推進事業補助金 その他の経費	4,922 2,180 65 1,600 1,077
3 款 2 項 1 目 児童福祉総務費	1,010,056	現 年 度 分 繰 越 分	1,010,056 0
総 務 事 務	176,596	1 児童福祉総務に関する事務 職員給与費等(24人) その他の経費	176,596 157,184 19,412
児 童 手 当 支 給 事 務	19,496	1 児童手当支給事務 児童手当法に基づく児童手当支給に係る事務	19,496
児 童 扶 養 手 当 支 給 事 務	4,802	1 児童扶養手当支給事務 児童扶養手当法に基づく手当支給に係る事務	4,802
児童健全育成事業	734,453	1 地域児童クラブ等運営事業 昼間保護者のいない家庭の小学校に就学している児童の育成・指導に資するため同事業を委託する。(59クラブ) 2 母親クラブ活動育成事業 家庭における児童の健全な育成を図るため、児童館を活動拠点として組織的、継続的に活動を行っている母親クラブに対し、補助助成を行う。(42母親クラブ)	727,473 6,980
子ども・子育て 支 援 事 業 計 画 推 進 事 業	2,728	1 子ども・子育て支援事業計画推進事業 子ども・子育て支援法に基づき策定している「盛岡市子ども・子育て支援事業計画」の進行管理及び計画の着実な推進を図る。 児童福祉に関する事項を盛岡市社会福祉審議会児童福祉専門分科会において調査審議を行う。	2,728

科 目 (事務・事業名)	金額(千円)	事 務 ・ 事 業 の 説 明	(金額：千円)
子 育 て 支 援 事 業	27,154	1 子育て応援プラザ運営事業 「子ども」をキーワードに市民、地域活動団体及び企業等が連携・交流できる場として大通に「もりおか子育て応援プラザ ma*mall」を開設し、子育て中の親子や子育て支援活動に参画する方の活動・交流の場として運営する。	27,154
母子父子寡婦福祉 資金貸付事業費 特別会計への繰出金	11,226	1 母子父子寡婦福祉資金貸付事業費 母子父子寡婦福祉資金貸付事業を行うため、貸付金並びに事務費の不足分を母子父子寡婦福祉資金貸付事業費特別会計へ繰り出す。	11,226
ひとり親家庭等 就業自立支援 センター事業	946	1 ひとり親家庭等就業自立支援センター事業 母子家庭の母等及び父子家庭の父を対象に、就業相談や就業情報の提供などの就業支援サービスのほか、養育費の相談など生活支援サービスを提供する。また、母子家庭の母等及び父子家庭の父を対象に就業支援講習会を実施する。	946
子ども未来基金 事業	29,855	1 子ども未来基金事業 市民等が行う子ども及びその保護者に対する支援に要する経費に対し、予算の範囲内で補助金を交付する（盛岡市子ども・子育て支援事業補助金）。補助金交付対象事業の選考は盛岡市子ども・子育て支援事業審査会で行う。子ども未来基金の持続的な運用のため、広報用リーフレットを作成するとともに寄附を募り、子ども未来基金へ積立を行う。	29,855
ひとり親家庭等 日常生活支援事業	1,137	1 ひとり親家庭等日常生活支援事業 母子家庭の母又は父子家庭の父、寡婦が自立促進のために必要な事由や疾病などの理由により、一時的に生活援助、保育サービスが必要な場合に、家庭生活支援員を派遣する。	1,137
少子化対策事業	1,003	1 少子化対策事業 “いきいき岩手”結婚サポートセンターの運営に参画し、出会いの機会を提供することで、パートナー探しを支援する。	1,003
子ども子育て情報 発信事業	660	1 子ども・子育て情報発信事業 電子母子手帳、予防接種の通知、子どもの成長記録の管理、情報発信などの機能を有した子育て支援アプリを活用し、子育て支援の充実を図る。	660
3 款 2 項 2 目 児 童 措 置 費	4,733,970	現 年 度 分 繰 越 分	4,733,970 0
私 立 児 童 福 祉 施 設 等 運 営 事 業	14,860	1 私立児童福祉施設等運営事業 母子生活支援施設運営費	14,860 14,860
児 童 手 当 支 給 事 業	3,633,395	1 児童手当支給事業 児童手当の内訳 3歳未満 3歳以上小学校修了前（第1子・第2子） 3歳以上小学校修了前（第3子以降） 中学校 所得制限超過者分 施設等受給者	3,633,395 775,770 1,732,270 372,675 665,180 68,730 18,770
児 童 扶 養 手 当 支 給 事 業	1,065,527	1 児童扶養手当支給事業 児童扶養手当の内訳 全部支給 565,631 一部支給 398,236 第2子加算 第3子以降加算	1,065,527 89,720 11,940
母 子 家 庭 等 自 立 支 援 教 育 訓 練 給 付 金 支 給 事 業	380	1 母子家庭等自立支援教育訓練給付金支給事業 母子家庭の母又は父子家庭の父が就労につながる指定教育講座を受講した場合に、費用の60%（上限20万円）を支給する。	380
母 子 家 庭 等 高 等 職 業 訓 練 促 進 給 付 金 等 支 給 事 業	19,454	1 母子家庭等高等職業訓練促進給付金等支給事業 母子家庭の母又は父子家庭の父が看護師、介護福祉士等就職に有利な資格をするために養成機関において修業している場合に、一定期間訓練促進費を支給する。 支給月額 支給月額 修了支援給付金 修了支援給付金	19,454 月額 70,500円（市民税課税世帯） 月額100,000円（市民税非課税世帯） 25,000円（市民税課税世帯） 50,000円（市民税非課税世帯）

科 目 (事務・事業名)	金額(千円)	事 務 ・ 事 業 の 説 明	(金額：千円)
高校卒業認定資格合格者支援事業	279	1 高校卒業認定資格合格者支援事業 高等学校卒業程度認定試験の合格を目指すひとり親家庭の親子に対して、学び直しの機会の確保を図るため、給付金（受講開始時給付金、受講修了時給付金、合格時給付金）を支給するもの。	279
子育て世帯への臨時特別給付金支給事業（単独）	75	1 子育て世帯への臨時特別給付金支給事業（単独） 令和4年度子育て世帯への臨時特別給付金（追加給付）の支給対象児童と同学年である令和5年4月1日生まれの児童に対して同給付金を支給するもの。	75
3 款 2 項 3 目 児 童 館 費	971,972	現 年 度 分 繰 越 分	971,972 0
児 童 館 管 理 運 営 事 業	538,945	1 児童館管理運営事業 市内の児童館及び児童センターの管理運営を指定管理により実施する。	538,945
児 童 館 整 備 事 業	304,531	1 児童館整備事業 児童館の円滑な運営を図るため、施設整備及び維持管理の充実にを図る。 ・（仮称）太田児童センター整備事業 ・その他の施設修繕等	304,531 300,648 3,883
公共施設最適化・長寿命化計画事業	128,496	1 上飯岡児童センター集約化事業 公共施設保有最適化・長寿命化計画に基づき、上飯岡児童センター飯岡分室の解体に係る実施設計を行う。 2 加賀野地区活動センター外2施設複合化・大規模改修事業 公共施設保有最適化・長寿命化計画に基づき、加賀野地区活動センター・加賀野児童センター・加賀野老人福祉センター複合化及び大規模改修を行う。 3 北松園児童センター長寿命化修繕事業 公共施設保有最適化・長寿命化計画に基づき、北松園児童センター及び北松園老人福祉センターを修繕する。 4 山王老人福祉センター外2施設建設事業 公共施設保有最適化・長寿命化計画に基づき、山王児童センター、山王老人福祉センター及びかつら荘の複合化に係る基本設計業務委託等を行う。 5 永井児童センター長寿命化修繕事業 公共施設保有最適化・長寿命化計画に基づき、永井児童センターのアスベスト調査業務委託を行う。	1,760 91,779 18,735 15,734 488
3 款 2 項 4 目 母 子 生 活 支 援 施 設 費	33,144	現 年 度 分 繰 越 分	33,144 0
母 子 生 活 支 援 施 設 管 理 運 営 事 業	33,144	1 母子生活支援施設管理運営事業 配偶者のいない女子及び児童を市立かつら荘に入所させ、保護するとともに生活支援、就労支援を行う。また、施設の適正運営に必要な修繕を実施する。 定員 30世帯 職員 5人（所長1人、主任少年指導員1人、少年指導員1人、母子支援員2人）	33,144
母子父子寡婦福祉資金貸付事業費特別会計（合計）	61,958	現 年 度 分 繰 越 分	61,958 0
1 款 1 項 1 目 母 子 福 祉 資 金 貸 付 金	41,633	1 母子福祉資金貸付金 母子家庭の母子に対し、当該母の経済的自立の助成と生活意欲の助長を図り、あわせてその扶養している子の福祉を増進するため、資金を貸し付ける。	41,633
1 款 1 項 2 目 父 子 福 祉 資 金 貸 付 金	3,218	1 父子福祉資金貸付金 父子家庭の父子に対し、当該父の経済的自立の助成と生活意欲の助長を図り、あわせてその扶養している子の福祉を増進するため、資金を貸し付ける。	3,218
1 款 1 項 3 目 寡 婦 福 祉 資 金 貸 付 金	3,218	1 寡婦福祉資金貸付金 寡婦又はその扶養している子に対し、当該寡婦の経済的自立の助成と生活意欲の助長を図り、あわせてその扶養している子の福祉を増進するため、資金を貸し付ける。	3,218
1 款 2 項 1 目 貸 付 事 務 費	13,889	1 母子父子寡婦福祉資金貸付事務 母子父子寡婦福祉貸付金の貸付及び償還事務に係る経費	13,889

(4) 子ども家庭総合支援センター

科目 (事務・事業名)	金額(千円)	事務・事業の説明	(金額:千円)
一般会計 (合計)	21,351	現年度分 繰越分	21,351 0
3款2項1目 児童福祉総務費	21,351	現年度分 繰越分	21,351 0
子ども家庭総合 支援センター事業	19,499	1 子ども家庭総合支援センター事業 身近な場所で子どもや保護者に寄り添って継続的な相談・支援を行う「子ども家庭総合支援拠点」を設置することにより、児童虐待の発生を防止し、児童が心身ともに健全に成長できる家庭支援体制を整備する。	19,499
家庭養育支援事業	709	1 子育て短期支援事業 疾病等社会的な事由により、養育が一時的に困難となった家庭の児童を児童福祉施設において養育し、家庭福祉の向上を図る。 2 児童養育支援活動事業 関係団体、関係者からなる盛岡市要保護児童対策地域協議会により、情報交換や啓発活動を行い、児童虐待の防止と早期発見に努める。	550 159
養育支援訪問 (家事援助)事業	1,143	1 養育支援訪問(家事援助)事業 食事、衣類、住居などが不適切な養育環境にあると認められる家庭に家事援助を行い、家庭環境の改善を図るとともに、ヘルパーの見守りにより、虐待の発生予防と早期対応を図る。	1,143

(5) 子育て世代包括支援センター

科目 (事務・事業名)	金額(千円)	事務・事業の説明	(金額:千円)
一般会計 (合計)	88,732	現年度分 繰越分	88,732 0
3款2項1目 児童福祉総務費	88,732	現年度分 繰越分	88,732 0
特別保育事業	78,908	1 地域子育て支援センター事業 育児のノウハウを蓄積している保育所が育児相談を実施するなど、子育て家庭等に対する育児不安等についての相談指導、子育てサークル等への支援などをすることにより、地域の子育て家庭に対する育児支援を行う。 私立保育所7施設委託料 とりょう保育園・子育て支援センターあそびの広場	78,908 54,621 24,287
ファミリー・ サポート・ センター事業	9,770	1 ファミリー・サポート・センター事業 ファミリーサポートセンターに事業を委託し、地域において会員同士が育児・介護に関する相互援助を行うことを支援する事業を実施することにより、保護者が仕事と育児、介護を両立できる環境を整備し、児童福祉の向上を図る。	9,770
子育て支援事業	54	1 もりおか子育て応援パスポート事業 子育て中の世帯に対し、市内の協賛企業等で割引等の特典が得られるパスポートを発行し、経済的負担の軽減を図るとともに地域社会全体で子育てを支えるまちづくりを推進する。	54

(6) 子育てあんしん課

科目 (事務・事業名)	金額(千円)	事務・事業の説明	(金額:千円)
一般会計 (合計)	12,211,838	現年度分 繰越分	12,198,086 13,752
3款2項1目 児童福祉総務費	739,480	現年度分 繰越分	734,880 4,600

科目 (事務・事業名)	金額(千円)	事務・事業の説明	
総務事務	133,141	1 児童福祉総務に関する事務 職員給与費等(17人) 保育相談員等報酬(7人) その他の経費	(金額:千円) 133,141 108,666 17,278 7,197
特別保育事業	363,379	1 特別保育事業 私立保育所における延長保育及び一時預かりの特別保育事業を円滑に実施し、児童福祉の向上を図る。(休日保育は運営費加算へ移行) 2 病児保育事業 保育が必要な児童の病気回復期及び病気の回復期に至らない小学校に就学している児童までを一時的に預かり保育を行う。(病児保育) また、保育所に通所している児童が保育中に微熱を出すなど体調不良となった場合に、保護者が迎えに来るまでの間、保育所において緊急的な対応及び保健的な対応を図り保育を行う。(体調不良児対応型)	282,982 80,397
私立児童福祉施設助成事業	238,360	1 私立児童福祉施設運営費助成事業 私立保育所等に運営費等を助成し、施設の運営の健全かつ円滑な推進を図る。 2 産休等代替職員費助成事業 私立保育所等に勤務する職員の健康を保持し、適正な保育体制を確保することにより、児童の福祉の増進を図る。 3 待機児童解消強化事業 定員を超えて児童を受け入れるために必要な物品の購入等に係る経費を補助することにより、積極的に定員の弾力化に取り組む私立保育所等を支援し、年間を通じた待機児童の解消に取り組む。	221,775 10,685 5,900
私立児童福祉施設助成事業 (繰越明許費)	4,600	1 送迎用バス置き去り防止装置設置費補助	4,600
3款2項2目 児童措置費	10,202,188	現年度分 繰越分	##### 0
私立児童福祉施設等運営事業	4,466,380	1 私立児童福祉施設等運営事業 私立保育所に対し、運営費を委託料として支弁する。 私立保育所 41園 他市町村保育所	4,466,380 4,421,323 45,057
認定こども園等運営費給付事業	5,735,808	1 認定こども園等運営費給付事業 認定こども園、新制度移行幼稚園及び地域型保育事業を行う施設に対し、給付費を支弁する。(第2子無償化による市負担分含む。) <市内> 認定こども園 29園、新制度移行幼稚園 6園、地域型保育事業 28施設 <他市町村施設>	5,735,808 ##### 117,673
3款2項5目 保育所費	1,270,170	現年度分 繰越分	1,261,018 9,152
保育所管理運営事業	1,261,018	1 保育所管理運営事業 保育を必要とする乳幼児を公立保育所に入所させ、児童福祉の充実を図る。 施設数 8園 児童定員 585人 2 保育所管理運営事業(職員給与費) 保育所職員給与費等(115人) (園長8人 主任保育士9人 保育士67人 看護師4人 栄養士9人 調理員10人 用務員8人) 再任用職員を含む 3 保育所地域活動事業 発達支援保育等の特別保育事業や、地域との交流を促進する特別保育科目を設定した地域需要に対応する保育事業を実施し、地域福祉の増進を図る。 実施園 8園 4 きたくり保育園園舎解体事業 きたくり保育園の民営化に伴い、旧園舎等の解体工事を実施する。	419,312 779,972 1,932 59,802
保育所管理運営事業 (繰越明許費)	9,152	1 手代森保育園宅地造成工事実施設計業務委託	9,152

(7) 保育サービス推進室

科目 (事務・事業名)	金額(千円)	事務・事業の説明	
一般会計 (合計)	942,896	現年度分 繰越分	(金額:千円) 691,779 251,117
3款2項1目 児童福祉総務費	658,490	現年度分 繰越分	407,373 251,117
総務事務	5,356	1 幼児教育・保育の無償化に関する事務 会計年度任用職員給与費等(2人) その他の経費	5,356 5,024 332
私立児童福祉 施設助成事業	402,017	1 私立児童福祉施設運営費助成事業 年収550万円未満相当世帯(盛岡市教育・保育利用者負担額表におけるD9階層世帯の市民税所得割額の合計133,000円未満の世帯)で、国の基準に基づく副食費の免除の対象とならない世帯の子どもに対し、市が独自に副食費を軽減する事業を行うことで、子育て世帯への経済的支援の充実を図る。 2 私立児童福祉施設整備助成事業 施設の老朽化への対応として、私立保育所等に対し、増改築に係る整備費を助成することにより、保育環境の改善及び安全性の確保を図る。 増改築1施設 3 保育士確保対策事業 新規雇用保育士等に対する奨学金の返還費用の支援や、保育士が居住する宿舍を事業者が借り上げる際の家賃等に対する補助等を実施するとともに、家庭的保育者等に必要な資質を確保するための研修を実施することで、保育人材の確保を図る。	64,706 225,052 112,259
私立児童福祉 施設助成事業 (繰越明許費)	251,117	2 私立児童福祉施設整備助成事業 きたくり保育園創設工事補助分 津志田保育園改築工事補助分	251,117
3款2項2目 児童措置費	284,406	現年度分 繰越分	284,406 0
子育てのための 施設等利用給付事業	284,406	1 子育てのための施設等利用給付事業 旧制度幼稚園、認可外保育施設、幼稚園等の預かり保育事業等を利用する保護者に対し、利用料を給付する。 国立大学附属幼稚園及び旧制度幼稚園 幼稚園又は認定こども園の預かり保育事業 認可外保育施設等 2 幼稚園副食費補足給付事業 国の制度により、私学助成により運営する幼稚園を利用する保護者が負担した副食費について、月4,500円を上限に補助するもの。併せて、年収550万円未満相当世帯(盛岡市教育・保育利用者負担額表におけるD9階層世帯の市民税所得割額の合計133,000円未満の世帯)で、国の制度に基づく副食費の給付対象とならない世帯の子どもに対し、市が独自に副食費を軽減する事業を行うことで、子育て世帯への経済的支援の充実を図るもの。 3 3号認定子どもにおける第2子以降の保育料の無償化 年収550万円未満相当世帯(盛岡市教育・保育利用者負担額表におけるD9階層世帯の市民税所得割額の合計133,000円未満の世帯)で、国の基準に基づく保育料の無償化の対象とならない世帯の子どもに対し、市が独自に保育料を軽減する事業を行うことで、子育て世帯への経済的支援の充実を図る。	261,793 198,966 28,382 34,445 9,421 13,192

(8) 介護保険課

科目 (事務・事業名)	金額(千円)	事務・事業の説明	
一般会計 (合計)	5,793,831	現年度分 繰越分	(金額:千円) 5,222,042 571,789
3款1項3目 老人福祉費	5,793,831	現年度分 繰越分	5,222,042 571,789

科目 (事務・事業名)	金額(千円)	事務・事業の説明		
総務事務	1,103,659	(金額:千円)		
		項目	金額	説明
		老人福祉施設整備助成事業	816,211	老人福祉施設等の整備に対して助成する。
		老人福祉施設開設準備経費助成事業	280,870	新規開設した事業所に対し、開設前の6か月間の職員の雇い上げ経費及び備品購入費の一部を助成する。
		老人福祉施設等指定・許可管理事業	6,424	平成24年度介護保険法の改正により、事業所の指定等にかかる事務が県から移管され、市内全ての事業所の指定、更新、変更などにかかる業務を行うもの。
その他事務費	154	地域密着型サービス運営委員会等報償費		
在宅老人援護事業	12,000	項目	金額	説明
		高齢者等住宅改造事業	12,000	要援護老人等の属する世帯で、老人等の自立と介護動作に合わせた住宅の改造工事をする場合、建築資金の一部を補助する。 対象工事費の3分の2の額以内 限度額 400千円
介護保険低所得者対策事業	2,249	1	介護保険低所得利用者負担対策事業 介護保険サービスを利用する低所得者に対し、利用者負担額の一部を助成する。	2,249
介護保険費特別会計への繰出金	4,093,741	1	介護保険費特別会計への繰出金 介護給付費 地域支援事業 人件費・事務費等 低所得者層対策(保険料減免)	4,093,741 3,214,558 85,682 430,847 362,654
介護従事者確保事業	10,393	1	介護従事者確保事業 介護従事者の不足が問題化していることから介護従事者の確保のため、研修等各種施策を行うもの。	10,393
総務事務 (繰越明許費)	571,789	項目	金額	説明
		老人福祉施設整備助成事業	523,411	老人福祉施設等の整備に対して助成する。
		老人福祉施設開設準備経費助成事業	48,378	
介護保険費特別会計(合計)	26,657,807	現年度分		26,657,807
		繰越分		0
1款1項1目 一般管理費	221,916	項目	金額	説明
		一般管理事務	171,788	○職員給与費(一般職26人) 171,538 ○その他事務費 250
		給付事務	17,954	○電算処理委託料 11,624 ○その他事務費 6,330
		介護保険システム整備事業	32,174	○電算システム改修委託料 4,269 ○電算システム機器借上料 27,905
1款1項2目 運営協議会費	275	1	運営協議会事務 盛岡市の介護保険事業の運営が円滑に推進されているかを評価する機関。 協議会は、被保険者やサービス事業団、公益代表により構成。 ・介護保険事業計画の進行管理 ・介護保険の保険者としての制度運営についての評価 ・介護保険対象サービスの提供状況について、質・量的な評価 ・市とサービス提供事業団との連携や提供事業者間での連携についての住民、利用者の満足度、意向から見た評価 運営協議会委員報酬 260 その他事務費 15	275
1款2項1目 賦課徴収費	45,381	項目	金額	説明
		被保険者証発行事務	2,306	被保険者及び受給者の台帳管理のほか、被保険者証を発行 ○被保険者証作成業務委託料 1,664 ○その他事務費 642
		賦課徴収事務	43,075	○電算処理委託料等 25,334 ○各種通知書郵便料 7,007 ○その他事務費 10,734

科目 (事務・事業名)	金額(千円)	事務・事業の説明	
1 款 3 項 1 目 介護認定審査会費	88,617	1 介護認定審査会事務 要介護（要支援）認定申請の受付を行い、主治医意見書を作成依頼し、介護認定審査会の運営及び要介護（要支援）認定を行う。 介護認定審査会委員報酬 主治医意見書作成料 郵便料 その他事務費	(金額：千円) 88,617 18,230 63,219 5,014 2,154
1 款 3 項 2 目 認定調査等費	70,305	1 認定調査等事務 要介護（要支援）認定のための訪問調査及び申請や認定結果等に関する相談業務を行う。 介護支援専門員人件費 要介護認定調査業務委託料 その他事務費	70,305 34,389 35,200 716
1 款 4 項 1 目 趣旨普及費	2,575	1 趣旨普及事務 パンフレットの発行等による制度の趣旨普及 制度周知用パンフレット等印刷費 その他事務費	2,575 2,453 122
2 款 1 項 1 目 居宅介護サービス給付費	11,524,261	1 居宅介護サービス給付費 要介護者が居宅介護サービスを利用した場合、居宅介護サービス給付費を支給する。	11,524,261
2 款 1 項 2 目 特例居宅介護サービス給付費	10	1 特例居宅介護サービス給付費 要介護者が緊急やむを得ない理由等で居宅介護サービスを受けた場合、特例居宅介護サービス給付費を支給する。	10
2 款 1 項 3 目 施設介護サービス給付費	7,068,647	1 施設介護サービス給付費 介護保険施設に入所している要介護者について行われる施設サービスについて、施設介護サービス給付費を支給する。	7,068,647
2 款 1 項 4 目 特例施設介護サービス給付費	10	1 特例施設介護サービス給付費 要介護者が緊急やむを得ない理由等で施設サービスを受けた場合、特例施設介護サービス給付費を支給する。	10
2 款 1 項 5 目 居宅介護福祉用具購入費	25,981	1 居宅介護福祉用具購入費 在宅の要介護者が指定特定福祉用具販売事業者から特定福祉用具を購入した場合、居宅介護福祉用具購入の給付費を支給する。	25,981
2 款 1 項 6 目 居宅介護住宅改修費	33,947	1 居宅介護住宅改修費 在宅の要介護者が手すりの取付け等の住宅改修を行った場合、居宅介護住宅改修の給付費を支給する。	33,947
2 款 1 項 7 目 居宅介護サービス計画給付費	1,456,851	1 居宅介護サービス計画給付費 在宅の要介護者が、指定居宅介護支援事業者の行う指定居宅介護支援を受けた場合、居宅介護サービス計画給付費を支給する。	1,456,851
2 款 1 項 8 目 特例居宅介護サービス計画給付費	10	1 特例居宅介護サービス計画給付費 要介護者が、緊急やむを得ない理由等で、指定居宅介護支援事業者等の行う指定居宅介護支援等を受けた場合、特例居宅介護サービス計画給付費を支給する。	10
2 款 1 項 9 目 地域密着型介護サービス給付費	3,701,632	1 地域密着型介護サービス給付費 要介護者が指定地域密着型サービス事業所から指定地域密着型サービスを受けた場合、地域密着型介護サービス給付費を支給する。	3,701,632
2 款 1 項 10 目 特例地域密着型介護サービス給付費	10	1 特例地域密着型介護サービス給付費 要介護者が緊急やむを得ない理由等で地域密着型介護サービスを受けた場合、特例地域密着型介護サービス給付費を支給する。	10
2 款 2 項 1 目 介護予防サービス給付費	478,617	1 介護予防サービス給付費 要支援者が介護予防サービスを利用した場合、介護予防サービス給付費を支給する。	478,617
2 款 2 項 2 目 特例介護予防サービス給付費	10	1 特例介護予防サービス給付費 要支援者が緊急やむを得ない理由等で介護予防サービスを受けた場合、特例介護予防サービス給付費を支給する。	10
2 款 2 項 3 目 介護予防福祉用具購入費	5,931	1 介護予防福祉用具購入費 在宅の要支援者が指定特定福祉用具販売事業者から特定福祉用具を購入した場合、介護予防福祉用具購入の給付費を支給する。	5,931

科 目 (事務・事業名)	金額(千円)	事 務 ・ 事 業 の 説 明
2 款 2 項 4 目 介 護 予 防 住 宅 改 修 費	17,541	1 介護予防住宅改修費 在宅の要支援者が手すりの取付け等の住宅改修を行った場合、介護予防住宅改修の給付費を支給する。 (金額：千円) 17,541
2 款 2 項 5 目 介 護 予 防 サ ー ビ ス 計 画 給 付 費	89,144	1 介護予防サービス計画給付費 在宅の要支援者が、指定介護予防支援事業者の行う介護予防支援を受けた場合、介護予防サービス計画給付費を支給する。 89,144
2 款 2 項 6 目 特 例 介 護 予 防 サ ー ビ ス 計 画 給 付 費	10	1 特例介護予防サービス計画給付費 要支援者が、緊急やむを得ない理由等で指定介護予防支援事業者の行う介護予防支援を受けた場合、特例介護予防サービス計画給付費を支給する。 10
2 款 2 項 7 目 地 域 密 着 型 介 護 予 防 サ ー ビ ス 給 付 費	27,332	1 地域密着型介護予防サービス給付費 要支援者が指定地域密着型介護予防サービス事業者から指定地域密着型介護予防サービスを受けた場合、地域密着型介護予防サービス給付費を支給する。 27,332
2 款 2 項 8 目 特 例 地 域 密 着 型 介 護 予 防 サ ー ビ ス 給 付 費	10	1 特例地域密着型介護予防サービス給付費 要支援者が緊急やむを得ない理由等で地域密着型介護予防サービスを受けた場合、特例地域密着型介護予防サービス給付費を支給する。 10
2 款 3 項 1 目 審 査 支 払 手 数 料	29,215	1 審査支払手数料 事業者からの給付費の請求について、市が国保連に委託している調査及び支払いに係る委託料。 29,215
2 款 4 項 1 目 高 額 介 護 サ ー ビ ス 費	669,125	1 高額介護サービス費 要介護者が、居宅サービスと施設サービスに対して支払った自己負担額が一定の上限額を超えた場合、高額介護サービス費を支給する。 669,125
2 款 4 項 2 目 高 額 介 護 予 防 サ ー ビ ス 費	805	1 高額介護予防サービス費 要支援者が、居宅サービスに対し支払った自己負担額が一定の上限額を超えた場合、高額介護予防サービス費を支給する。 805
2 款 5 項 1 目 高 額 医 療 合 算 介 護 サ ー ビ ス 費	84,442	1 高額医療合算介護サービス費 要介護者が介護保険及び医療保険に支払った自己負担の合算が一定の上限額(年額)を超えた場合、高額医療合算介護サービス費を支給する。 84,442
2 款 5 項 2 目 高 額 医 療 合 算 介 護 予 防 サ ー ビ ス 費	253	1 高額医療合算介護予防サービス費 要支援者が介護保険及び医療保険に支払った自己負担の合算が一定の上限額(年額)を超えた場合、高額医療合算介護予防サービス費を支給する。 253
2 款 6 項 1 目 特 定 入 所 者 介 護 サ ー ビ ス 費	501,848	1 特定入所者介護サービス費 要介護者が施設介護サービスやショートステイを利用した場合、居住費及び食費等の負担が低所得者の方にとって過重な負担とならないよう、所得に応じた負担限度額を設けて、負担軽減のために支給する。 501,848
2 款 6 項 2 目 特 例 特 定 入 所 者 介 護 サ ー ビ ス 費	10	1 特例特定入所者介護サービス費 要介護者が、緊急やむを得ない理由等で施設介護サービスやショートステイを利用した場合、居住費・食費等の負担が低所得者の方にとって過重な負担とならないよう、所得に応じた負担限度額を設け、負担軽減のために支給する。 10
2 款 6 項 3 目 特 定 入 所 者 介 護 予 防 サ ー ビ ス 費	801	1 特定入所者介護予防サービス費 要支援者がショートステイを利用した場合、滞在費及び食費の負担が低所得者の方にとって過重な負担とならないよう、所得に応じた負担限度額を設け、負担軽減のために支給する。 801
2 款 6 項 4 目 特 例 特 定 入 所 者 介 護 予 防 サ ー ビ ス 費	10	1 特例特定入所者介護予防サービス費 要支援者が、緊急やむを得ない理由等でショートステイを利用した場合、滞在費・食費の負担が低所得者の方にとって過重な負担とならないよう、所得に応じた負担限度額を設け、負担軽減のために支給する。 10
3 款 1 項 1 目 訪 問 介 護 事 業	107,806	1 訪問型サービス給付費 介護保険法第115条の45第1項第1号イの規定に基づき、介護保険の要支援者及びこれに準ずる者(事業対象者)に対して、指定事業者による現行相当の訪問型サービス(ホームヘルパーサービス)を提供する。 107,806
3 款 1 項 2 目 通 所 介 護 事 業	324,113	1 通所型サービス給付費 介護保険法第115条の45第1項第1号ロの規定に基づき、介護保険の要支援者及びこれに準ずる者(事業対象者)に対して、指定事業者による現行相当の通所型サービス(デイサービス)を提供する。 324,113

科目 (事務・事業名)	金額(千円)	事務・事業の説明	
3 款 1 項 3 目 介護予防ケアマネ ジメント事業	61,408	1 介護予防ケアマネジメント費 介護保険法第115条の45第1項第1号ニの規定に基づき、介護保険の要支援者及びこれに準ずる者(事業対象者)に対して、介護予防ケアマネジメントを実施する。 なお、介護予防ケアマネジメントの結果、サービス利用が必要と認められる者に対して、同号イ及びロに該当するサービスを提供する。	(金額:千円) 61,408
3 款 3 項 3 目 任意事業	3,569	1 任意事業 介護保険利用の適正化を図るもの。	3,569
3 款 4 項 1 目 審査支払手数料	2,346	1 審査支払手数料 介護保険法第115条の45第1項第1号イ・ロ・ニの規定に基づき提供される訪問型サービス現行相当、通所型サービス現行相当及び介護予防ケアマネジメントに要する経費を国保連を通じて支払う場合の審査支払手数料。	2,346
3 款 5 項 1 目 高額介護予防サ ービス費	679	1 高額介護予防サービス費 介護予防給付において、医療費と合算し、一定の限度額を超えた場合に、被保険者の負担軽減を図るため、限度額を超えた分のサービス費を支給しているが、介護予防給付から新しい総合事業に介護予防訪問介護と介護予防通所介護が移行することに伴い、同様の制度を設ける。	679
3 款 6 項 1 目 高額医療合算介護 予防サービス費	140	1 高額医療合算介護予防サービス費 介護予防給付において、医療費と合算し、一定の限度額を超えた場合に、被保険者の負担軽減を図るため、限度額を超えた分のサービス費を支給しているが、介護予防給付から新しい総合事業に介護予防訪問介護と介護予防通所介護が移行することに伴い、同様の制度を設ける。	140
4 款 1 項 1 目 基金積立金	3,365	1 介護給付費準備基金積立金 介護給付費準備基金から生じる、預金利子の積み立て。 保険料徴収額剰余金の積み立て。	3,365
5 款 1 項 1 目 第1号被保険者保 険料還付金	5,506	1 第1号被保険者保険料還付金 保険料の過誤納に伴う還付金の支出を行うもの。	5,506
5 款 1 項 2 目 償還金	1	1 償還金 令和2年度において、介護給付費及び地域支援事業費の国、県の負担金又は支払基金交付金の確定額を超える額が、市に交付された場合に、当該額を超える分を返還するもの。	1
5 款 1 項 3 目 第1号被保険者 還付加算金	4	1 第1号被保険者還付加算金 過誤納による還付に際して、還付加算金を支出するもの。計算方法は、年7.3%か特例基準割合のどちらか低い率とする。	4
6 款 1 項 1 目 予備費	1,000	1 予備費 予期しなかった予算外の支出、または予算超過の支出が生じた場合に充当する。	1,000

(9) 長寿社会課

科目 (事務・事業名)	金額(千円)	事務・事業の説明																
一般会計 (合計)	1,593,217	現年度分	(金額:千円) 1,593,217															
3 款 1 項 3 目 老人福祉費	936,676	現年度分	936,676															
総務事務	238,691	<table border="1"> <thead> <tr> <th>項目</th> <th>金額</th> <th>説明</th> </tr> </thead> <tbody> <tr> <td>軽費老人ホーム 事務費助成事業</td> <td>91,980</td> <td>社会福祉法人等が設置する軽費老人ホーム運営費用のうち、利用者から徴収すべき事務費の一部を減免した場合、当該減免した経費に対し補助金を交付する。</td> </tr> <tr> <td>認知症高齢者等 保護事業</td> <td>465</td> <td>認知症高齢者等を保護し、安全の確保を図る。</td> </tr> <tr> <td>その他人件費等事務費</td> <td></td> <td></td> </tr> <tr> <td></td> <td></td> <td>146,246</td> </tr> </tbody> </table>	項目	金額	説明	軽費老人ホーム 事務費助成事業	91,980	社会福祉法人等が設置する軽費老人ホーム運営費用のうち、利用者から徴収すべき事務費の一部を減免した場合、当該減免した経費に対し補助金を交付する。	認知症高齢者等 保護事業	465	認知症高齢者等を保護し、安全の確保を図る。	その他人件費等事務費					146,246	
項目	金額	説明																
軽費老人ホーム 事務費助成事業	91,980	社会福祉法人等が設置する軽費老人ホーム運営費用のうち、利用者から徴収すべき事務費の一部を減免した場合、当該減免した経費に対し補助金を交付する。																
認知症高齢者等 保護事業	465	認知症高齢者等を保護し、安全の確保を図る。																
その他人件費等事務費																		
		146,246																

科目 (事務・事業名)	金額(千円)	事務・事業の説明		
在宅老人援護事業	19,939	(金額：千円)		
		項目	金額	説明
		火災警報器等 給付事業	1,990	① 盛岡市高齢者世帯等火災警報器等給付事業 高齢者のみの世帯に対し、火災警報器等を給付する。 給付品目：自動消火器・火災警報器・電磁調理器 ② 盛岡市ひとり暮らし老人等福祉電話貸与事業 在宅のひとり暮らし高齢者に対し、固定電話機を貸与し、電話の基本料を助成する。 貸与品目：固定電話（貸与）
		高齢者住宅整備 資金貸付事業	3,221	高齢者と同居又は同居しようとする市内に居住する親族が、高齢者のためにその住居を増改築する場合に、建築資金を低利で融資する。 貸付限度額 300万円 10年償還 年利1.45%
		高齢者相談 支援事業	14,194	在宅介護をしている家族が、市の窓口に行かなくても介護相談や福祉サービスが受けられるよう、身近な地域に在宅介護を支援する地域包括支援センター及び介護支援センターを設置し、相談記録を共有するシステムを提供する。 支援センターシステム専用PC借上 システム保守管理等
要援護高齢者等 短期入所事業	534	おおむね65歳以上の一人暮らし高齢者等で、介護認定を受けていない者であって、心身の虚弱により在宅で日常生活を営むことが困難な者等を、一時的に養護老人ホームに入所させ、支援を行う。		
老人ホーム入所者 援護事業	236,733	1 老人ホーム入所者援護事業 236,733 環境上及び経済上の理由等により、在宅において養護を受けることが困難な高齢者を、老人ホーム等へ入所措置し、心身の健康保持を図る。		
生きがい対策 推進事業	41,054	項目	金額	説明
		老人のための 明るいまち 推進事業	3,199	高齢者の生きがい活動の増進のために、老人芸能大会（市社協・市老連と共催）を行う。また、生きがい対策推進員を設置する。
		老人クラブ 活動促進事業	18,281	各老人クラブや老人クラブ連合会に補助金を交付し、老人クラブの円滑な運営と育成を図る。
		敬老バス 運行事業	15,000	敬老バス3台の運行を委託し、老人クラブ活動等の交通手段の支援をする。
		老人スポーツ 振興事業	1,504	ニュースポーツ講習・交流会の開催、地区老人スポーツ大会補助を行う。
敬老金品 支給事業	3,070	満100歳を迎えた人に、その長寿を祝し、敬老金3万円と記念品を贈る。		
けやき荘整備 運営事業	74,018	1 けやき荘管理運営事業 74,018 軽費老人ホーム盛岡市立けやき荘（定員50名）の管理運営を盛岡市社会福祉事業団に委託する。		
健康増進教室 開催事業	1,400	1 健康増進教室開催事業 1,400 健康づくりのための軽体操や講話などの集団指導の後、個別にマッサージを実施し、日常生活において必要な身体ケアについて指導を行い、適切なケア方法の普及を図る。		
高齢者権利擁護等 推進事業	15,570	1 高齢者権利擁護等推進事業 15,570 盛岡広域成年後見センターを設置し、判断能力が十分でない方の権利を守り生活を支援する成年後見制度の利用促進を図る。		
重層的支援体制 整備事業	309,271	1 総合相談事業 286,743 介護保険法第115条の46に規定する地域包括支援センターの運営を行うとともに、第115条の45第1項の事業が適切かつ確実に行われるよう、地域包括支援センター職員及び居宅介護支援事業所の介護支援専門員に対する研修を行う。		
		2 権利擁護事業 56 高齢者権利擁護・虐待防止研修会を地域包括支援センター等関係者を対象として開催し、研修、事例検討、情報交換等によりその資質の向上を図り、もって高齢者が尊厳ある生活を維持できるよう支援することを目的とする。		
		3 地域介護予防活動支援事業 245 地域の高齢者を対象に健康教育、健康相談等の取組みを通じて介護予防に関する活動の普及・啓発や地域における自発的な介護予防に資する育成・支援を行う。		
		4 生活支援体制整備事業 22,227 介護保険法第115条の45第2項第5号の規定に基づき、高齢者が地域における自立した日常生活を送ることや要介護状態となることの予防等を行うため、生活支援体制整備を行う。		

科 目 (事務・事業名)	金額(千円)	事 務 ・ 事 業 の 説 明
3 款 1 項 4 目 老人福祉センター費	656,541	現 年 度 分 (金額：千円) 656,541
老人福祉センター 等 管 理 運 営 事 業	258,999	1 老人福祉センター管理運営委託事業 215,935 施設の管理運営を、指定管理者である盛岡市社会福祉事業団及び盛岡市都南自治振興公社に委託する。 2 老人憩いの家管理運営委託事業 36,172 施設の管理運営を、指定管理者である盛岡市社会福祉事業団に委託する。 3 世代交流センター管理運営事業 6,892 施設の管理運営を、指定管理者である盛岡市社会福祉事業団に委託する。
老人福祉センター 等 施 設 整 備 事 業	233	1 老人福祉センター施設整備事業 233 老人福祉センターの円滑な運営を図るため、施設整備の充実を図る。
公共施設最適化・ 長寿命化計画事業	397,309	1 愛宕山老人福祉センター解体事業 102,707 盛岡市公共施設保有最適化・長寿命化計画に基づき、旧愛宕山老人福祉センターの解体工事を行う。 2 加賀野地区活動センター外2施設複合化・大規模改修事業 58,297 盛岡市公共施設保有最適化・長寿命化計画に基づき、加賀野老人福祉センター及び加賀野児童センターの大規模改修と加賀野地区活動センターの建て替え工事を進める。 3 北松園老人福祉センター長寿命化修繕事業 12,518 盛岡市公共施設保有最適化・長寿命化計画に基づく北松園老人福祉センターの長寿命化修繕を実施する。 4 飯岡農業構造改善センター外3施設・老人福祉センター複合化 211,082 事業 盛岡市公共施設保有最適化・長寿命化計画に基づき、飯岡農業構造改善センター、飯岡地区公民館、飯岡出張所及び飯岡地区保健センターの改修を行うとともに、これらの施設へ都南老人福祉センターの機能移転に伴う修繕を進める。 5 けやき荘解体事業 12,705 盛岡市公共施設保有最適化・長寿命化計画に基づき、けやき荘及び旧太田老人福祉センターの解体工事を行う。
介護保険費特別 会 計 (合 計)	122,765	現 年 度 分 122,765
3 款 1 項 1 目 第 1 号 訪 問 事 業	640	1 訪問型サービスB事業 640 介護保険法第115条の45第1項第1号イの規定に基づき、介護保険の要支援者及びこれに準ずる者(事業対象者)に対して、住民の支え合いによる訪問型サービス(従来のホームヘルパーサービスによる生活支援に加え、除雪や除草等の介護保険対象外の生活支援)を提供する。
3 款 1 項 2 目 第 1 号 通 所 事 業	3,844	1 通所型サービスC事業 3,844 事業対象者が市で認める事業所に通所しながら、介護予防プログラム(運動器の機能向上、栄養改善、口腔機能の向上等)を行い、対象者が掲げる日常生活の目標達成を図り、自立した生活の確立と自己実現の支援を行う。(介護保険法第115条)
3 款 1 項 3 目 介 護 予 防 ケ ア マ ネ ジ メ ン ト 事 業 費	715	1 介護予防ケアマネジメント事業 715 介護保険法第115条の45第1項第1号ニの規定に基づき、介護保険の要支援者及びこれに準ずる者(事業対象者)に対して、介護予防ケアマネジメントを実施する。 なお、介護予防ケアマネジメントの結果、サービス利用が必要と認められる者に対して、同号イ及びロに該当するサービスを提供する。
3 款 2 項 1 目 一 般 介 護 予 防 事 業 費	16,583	1 介護予防普及啓発事業 16,373 主として活動的な状態にある高齢者を対象に、健康教育・健康相談等を通じて、介護予防に関する活動の普及啓発や、地域における自発的な介護予防に資する育成・支援を行う。 2 地域リハビリテーション活動支援事業 210 住民主体の通いの場の充実等を目的としてリハビリ専門職の派遣を行う。また、地域ケアマネジメント会議に専門職を派遣して、ケアマネジャーの資質向上等を図り、介護予防機能を強化する。

科目 (事務・事業名)	金額(千円)	事務・事業の説明
3 款 3 項 1 目 任意事業費	53,660	1 任意事業 (金額:千円) 53,660 介護保険法第115条の45第3項各号に掲げる任意事業を実施し、在宅で生活する高齢者及びその家族等への支援を行う。
3 款 3 項 2 目 在宅医療・介護連携推進事業費	7,131	1 在宅医療・介護連携推進事業 7,131 地域において、在宅医療と介護の連携を進めるため、医師、歯科医師、看護師、介護職員、薬剤師、行政等の多職種の職員が協働して在宅療養者に対する医療介護の連携体制を構築し、支援するため、在宅医療・介護連携推進事業を行う。(介護保険法第115条の45第2項第4号)
3 款 3 項 3 目 認知症総合支援事業費	39,586	1 認知症認知症初期集中支援推進事業 14,239 認知症になっても、住み慣れた地域で生活を継続するために、医療機関や介護サービス及び地域の支援機関をつなぐコーディネーターとしての役割を担う、認知症地域支援推進員及び認知症初期集中支援チームを配置し、医療と介護の連携強化や、地域における支援体制の構築を図る。また、市民に対して、認知症に対する正しい知識等の周知を図る。 2 認知症地域支援・ケア向上事業 25,347 認知症になっても、住み慣れた地域で生活を継続するために、医療機関や介護サービス及び地域の支援機関をつなぐコーディネーターとしての役割を担う、認知症地域支援推進員及び認知症初期集中支援チームを配置し、医療と介護の連携強化や、地域における支援体制の構築を図る。また、市民に対して、認知症に対する正しい知識等の周知を図る。
3 款 3 項 7 目 地域ケア会議推進事業費	600	1 地域ケア会議推進事業 600 介護保険法第115条の45第2項第3号の規定に基づき、設置が義務付けられた地域ケア会議において検討された地域課題の解決に向けた地域的な取り組みを推進することにより、地域包括ケアシステムの構築を推進する。
5 款 1 項 2 目 償還金	6	1 償還金 6 令和3年度地域支援事業交付金及び地域支援事業支援交付金の確定額を超える交付金が交付された場合、その超える額を返還するもの。

(10) 生活福祉第一課・第二課

科目 (事務・事業名)	金額(千円)	事務・事業の説明															
一般会計 (合計)	7,734,761	現年度分 (金額:千円) 繰越分 7,734,761 0															
3 款 1 項 1 目 社会福祉総務費	250	現年度分 250 繰越分 0															
外来窮民救護等 事業	250	1 外来窮民救護等事業 250 (1) 行旅中に死亡し、引取者がいないものに対して救護する経費 (2) 所持金の消費、紛失等により救護を求めた者に対して交通費と食事を支給する経費 <table border="1"> <thead> <tr> <th>項目</th> <th>金額</th> <th>説明</th> </tr> </thead> <tbody> <tr> <td>身元不明死者埋葬費</td> <td>0</td> <td></td> </tr> <tr> <td>外来窮民救護費</td> <td>250</td> <td>外来窮民に交通費として一関駅、二戸駅、宮古駅、鹿角花輪駅、大曲駅までの乗車券を現物支給するとともに、食事代(現金500円)を支給する。</td> </tr> </tbody> </table>	項目	金額	説明	身元不明死者埋葬費	0		外来窮民救護費	250	外来窮民に交通費として一関駅、二戸駅、宮古駅、鹿角花輪駅、大曲駅までの乗車券を現物支給するとともに、食事代(現金500円)を支給する。						
項目	金額	説明															
身元不明死者埋葬費	0																
外来窮民救護費	250	外来窮民に交通費として一関駅、二戸駅、宮古駅、鹿角花輪駅、大曲駅までの乗車券を現物支給するとともに、食事代(現金500円)を支給する。															
3 款 3 項 1 目 生活保護総務費	530,268	現年度分 530,268 繰越分 0															
総務事務	530,268	生活保護法に基づく事務実施のため、職員の人件費等の経費 <table border="1"> <thead> <tr> <th>項目</th> <th>金額</th> <th>説明</th> </tr> </thead> <tbody> <tr> <td>総務事務</td> <td>389,045</td> <td>生活支援専門員、訪問活動支援員等報酬 37,234 嘱託医報酬 962 職員給与費 323,015 医療費審査支払等事務委託料 8,326 その他の経費 19,508</td> </tr> <tr> <td>診療報酬明細書点検事務</td> <td>12,253</td> <td>診療報酬明細書点検事務嘱託報酬 5,114 診療報酬明細書単月点検等委託料 1,779 その他の経費 5,360</td> </tr> <tr> <td>面接相談員設置事業</td> <td>6,580</td> <td>面接相談員報酬 4,548 その他の経費 2,032</td> </tr> <tr> <td>生活保護受給者等就労支援事業</td> <td>16,775</td> <td>就労支援相談員報酬 10,930 その他の経費 5,845</td> </tr> </tbody> </table>	項目	金額	説明	総務事務	389,045	生活支援専門員、訪問活動支援員等報酬 37,234 嘱託医報酬 962 職員給与費 323,015 医療費審査支払等事務委託料 8,326 その他の経費 19,508	診療報酬明細書点検事務	12,253	診療報酬明細書点検事務嘱託報酬 5,114 診療報酬明細書単月点検等委託料 1,779 その他の経費 5,360	面接相談員設置事業	6,580	面接相談員報酬 4,548 その他の経費 2,032	生活保護受給者等就労支援事業	16,775	就労支援相談員報酬 10,930 その他の経費 5,845
項目	金額	説明															
総務事務	389,045	生活支援専門員、訪問活動支援員等報酬 37,234 嘱託医報酬 962 職員給与費 323,015 医療費審査支払等事務委託料 8,326 その他の経費 19,508															
診療報酬明細書点検事務	12,253	診療報酬明細書点検事務嘱託報酬 5,114 診療報酬明細書単月点検等委託料 1,779 その他の経費 5,360															
面接相談員設置事業	6,580	面接相談員報酬 4,548 その他の経費 2,032															
生活保護受給者等就労支援事業	16,775	就労支援相談員報酬 10,930 その他の経費 5,845															

科 目 (事務・事業名)	金額(千円)	事 務 ・ 事 業 の 説 明		
(総 務 事 務)	(530,268)	(金額：千円)		
		項 目	金額	説 明
		生活保護受給者等 就労準備支援事業	10,920	就労支援相談員報酬 3,592 就労準備支援事業業務委託料 5,310 職場体験事業業務委託料 165 その他の経費 1,853
		自立相談支援事業	51,032	自立相談支援事業委託料 43,275 家計改善支援事業業務委託料 7,757
		学習支援事業	23,819	就学支援相談員報酬 8,574 学習支援事業業務委託料 11,321 その他の経費 3,924
		住居確保給付金 支給事業	15,187	住居確保給付金支給事業費 15,187
		被保護者健康管理 支援事業	4,657	保健師報酬 2,083 レセプト分析等業務委託料 1,617 その他の経費 957
		3 款 3 項 2 目 扶 助 費	7,204,243	現 年 度 分 繰 越 分
生活保護事業	7,204,243	1 生活保護事業	7,204,243	
生活保護法に基づき、生活の困窮する者に対し、その困窮の程度に応じ必要な保護を行い、最低限度の生活を保障するとともに、その自立を助長することを目的として実施する扶助費				
項 目	金額	説 明		
生活扶助費	2,217,960	衣、食その他日常生活に必要な費用及び移送費		
住宅扶助費	1,174,659	家賃、間代、地代、住宅補修費等の住宅を維持するために必要な費用		
教育扶助費	26,239	義務教育に必要な学用品、通学費、給食費		
出産扶助費	1,149	出産に必要な費用		
生業扶助費	21,479	事業の開始に必要な資金等技術取得費、就職支度費及び高校就学に必要な費用		
葬祭扶助費	15,477	葬祭に必要な費用		
就労自立給付金	1,690	就労により保護を要しなくなったものに対する給付金		
進学準備給付金	1,900	大学等に進学する者に進学の際の新生活立上げの費用		
施設事務費	91,744	救護施設、授産施設入所者に必要な施設事務費		
医療扶助費	3,352,640	病気(入院、通院)の治療に必要な費用		
介護扶助費	272,813	介護に必要な費用		
計	7,177,750			
中国残留邦人等支援法に基づく支援給付費				
項 目	金額	説 明		
生活支援給付費	7,378	衣、食その他日常生活に必要な費用及び移送費		
住宅支援給付費	2,353	家賃、間代、地代、住宅補修費等の住宅を維持するために必要な費用		
医療支援給付費	14,955	病気(入院、通院)の治療に必要な費用		
介護支援給付費	348	介護に必要な費用		
配偶者支援金	520	中国残留邦人等の死亡後における配偶者に対する支援金		
計	25,554			
生活保護家庭に対し、法外援護として被保護世帯の児童生徒の入学時に祝金を贈り、励ましと自立助長を目的として実施する扶助費				
項 目	金額	説 明		
生活保護家庭 入学祝金	265	生活保護家庭の小学校及び中学校入学者に対して入学祝金を贈り、入学を祝い、併せて世帯の自立更生のため激励をする。		
単身の被保護者が住居を引き払う場合に、被保護者に代わって引払いを行う民生委員に対して助成することを目的として実施する扶助費				
項 目	金額	説 明		
被保護者 住居等引払 扶助費	100	単身の被保護者が、死亡等により住居を引き払う場合に、引払いに要する費用を民生委員に扶助する。		
保護申請から初回保護費支給までの期間の生活費等に利用している(社)盛岡市社会福祉協議会の生活福祉資金が貸付けされるまでのつなぎ資金				
項 目	金額	説 明		
生活保護 つなぎ資金	574	保護の申請者に対し、生活福祉資金の貸付が間に合わない場合の緊急措置として貸し付ける。		

	法人名	電話番号	法人所在地	社会福祉事業区分			
				児童	老人 (介護)	障がい	その他 事業
1	社会福祉法人愛育園	661-0362	盛岡市西松園二丁目8番1号	○			
2	社会福祉法人愛育会	641-2464	盛岡市みたけ四丁目6番10号	○			
3	社会福祉法人アイリス会	656-5522	盛岡市西見前19地割44番地24	○			
4	社会福祉法人アケボノ会	622-4353	盛岡市愛宕町18番36号	○			
5	社会福祉法人あすなろ会	652-0140	盛岡市加賀野四丁目18番60号	○			
6	社会福祉法人いきいき牧場	666-2323	盛岡市川目第6地割93番4			○	
7	社会福祉法人育心会	661-6266	盛岡市西松園二丁目6番1号		○		
8	社会福祉法人一誠会	658-0078	盛岡市下太田榊14番地21	○			
9	社会福祉法人岩手愛児会	662-5696	盛岡市上田字松屋敷11番地14	○			○
10	社会福祉法人いわて共同福祉会	631-1770	盛岡市南仙北三丁目5番58号		○		
11	社会福祉法人岩手県視覚障害者福祉協会	652-7787	盛岡市本町通三丁目6番20号			○	
12	社会福祉法人岩手県身体障害者福祉協会	637-7636	盛岡市三本柳8地割1番地3			○	○
13	社会福祉法人岩手県同胞援護会	662-9123	盛岡市黒石野一丁目12番1号	○			○
14	社会福祉法人岩手更生会	639-6170	盛岡市上飯岡2地割51番地3			○	
15	社会福祉法人岩手しいの木会	647-5444	盛岡市長橋町3番42号			○	
16	社会福祉法人岩手和敬会	651-6111	盛岡市浅岸三丁目23番50号		○	○	
17	社会福祉法人永友会	632-8008	盛岡市永井16地割55番地1		○		
18	社会福祉法人太田福祉会	658-1666	盛岡市本宮字大宮117番地2	○			
19	社会福祉法人小原慶福会	653-3947	盛岡市加賀野四丁目8番33号	○	○		
20	社会福祉法人叶福祉会	683-3377	盛岡市下田字陣場42番地63	○			
21	社会福祉法人河北会	664-1188	盛岡市上田字松屋敷103番地1		○		
22	社会福祉法人久昌寺会	622-3034	盛岡市茶畑二丁目2番1号	○			
23	社会福祉法人恵育舎	646-9589	盛岡市南青山町13番3号	○			
24	社会福祉法人好摩福祉会	682-0620	盛岡市好摩字野中69番地112	○			
25	社会福祉法人幸星会	696-1717	盛岡市乙部4地割139番地10		○		
26	社会福祉法人宇宙心会	646-7312	盛岡市北夕顔瀬町2番44号	○			
27	社会福祉法人済民保育園	683-2171	盛岡市済民字済民1番地1	○			
28	社会福祉法人下田保育園	683-1888	盛岡市下田字下田31番地	○			
29	社会福祉法人聖寿福祉会	622-6518	盛岡市長田町17番8号	○			
30	社会福祉法人善友隣保館	651-2043	盛岡市北山一丁目12番36号	○			
31	社会福祉法人高松福祉会	662-1489	盛岡市高松四丁目18番40号	○			
32	社会福祉法人橘会	622-4758	盛岡市山王町1番63号	○			
33	社会福祉法人玉山秀峰会	683-1516	盛岡市下田字石羽根99番地901		○		
34	社会福祉法人長松寺会	636-1347	盛岡市仙北二丁目11番26号	○			
35	社会福祉法人手をつなぐ	632-1655	盛岡市下飯岡8地割106番地			○	
36	社会福祉法人天昌寺福祉会	646-7200	盛岡市天昌寺町7番30号	○			
37	社会福祉法人東部偕興会	623-6976	盛岡市山岸二丁目5番4号	○			
38	社会福祉法人希望会	696-4000	盛岡市乙部5地割41番地1		○		
39	社会福祉法人白楊	636-1587	盛岡市西仙北一丁目36番10号	○			
40	社会福祉法人光の園	623-7728	盛岡市清水町7番51号	○			
41	社会福祉法人ひまわり会	637-0740	盛岡市三本柳22地割39番地3	○			
42	社会福祉法人福振会	652-4605	盛岡市東山一丁目15番1号	○			
43	社会福祉法人藤実会	639-2525	盛岡市湯沢4地割25番地1		○		
44	社会福祉法人北社会	635-0111	盛岡市南仙北一丁目6番3号	○			
45	社会福祉法人盛岡いのちの電話	652-4162	盛岡中央郵便局私書箱69号				○
46	社会福祉法人盛岡山王会	652-0440	盛岡市東山二丁目5番15号		○		
47	社会福祉法人盛岡市社会福祉協議会	651-1000	盛岡市若園町2番2号	○	○	○	○
48	社会福祉法人盛岡市社会福祉事業団	654-8056	盛岡市若園町2番2号	○	○	○	○
49	社会福祉法人盛岡市民福祉バンク	652-0879	盛岡市紺屋町2番9号			○	
50	社会福祉法人盛岡ひまわり会	601-7510	盛岡市向中野字道明60番地	○			
51	社会福祉法人やよい福祉会	648-0841	盛岡市厨川二丁目7番20号		○		
52	社会福祉法人わかば会	661-3103	盛岡市西松園三丁目19番6号	○			
				33	14	10	6

◎老人福祉施設

(1) 養護老人ホーム (2施設)

	施設名	電話番号	所在地	設置(経営)主体	認可設置年月日
1	清和荘	624-0533	020-0807 盛岡市加賀野4-9-1	(社福)小原慶福会	S31.4.1
2	玉寿荘	683-2965	028-4134 盛岡市下田字石羽根99-902	(社福)日新福祉会	S50.4.1

(2) 特別養護老人ホーム (24施設)

	施設名	電話番号	所在地	設置(経営)主体	認可設置年月日
1	山岸和敬荘	662-3281	020-0003 盛岡市下米内2-4-13	(社福)岩手和敬会	S42.2.1
2	五月園	652-0440	020-0813 盛岡市東山2-5-15	(社福)盛岡山王会	S50.6.20
3	第二松園ハイツ	661-6266	020-0103 盛岡市西松園2-5-1	(社福)育心会	S61.4.1
4	千年苑	658-1173	020-0053 盛岡市上太田穴口53	(社福)千晶会	S63.4.25
5	都南あけぼの荘	639-2525	020-0842 盛岡市湯沢4-25-1	(社福)藤実会	H7.7.31
6	青山和敬荘	648-1411	020-0134 盛岡市南青山町13-30	(社福)岩手和敬会	H9.10.1
7	希望の里	696-4000	020-0403 盛岡市乙部5-41-1	(社福)希望会	H13.10.20
8	さくらぎの里	664-1188	020-0102 盛岡市上田字松屋敷103-1	(社福)河北会	H16.7.15
9	秀峰苑	683-1516	028-4134 盛岡市下田字石羽根99-901	(社福)玉山秀峰会	H12.4.1
10	すずらんガーデン	669-3600	028-4125 盛岡市好摩字芋田向83-25	(社福)日新福祉会	H18.4.1
11	おでんせ本宮	656-3011	020-0866 盛岡市本宮字小坂小瀬20-1	(社福)土淵朗親会	H18.4.1
12	コートレース厨川	648-0841	020-0124 盛岡市厨川2-7-20	(社福)やよい福祉会	H18.10.1
13	繫松苑	689-2800	020-0055 盛岡市繫字猿田1-37	(社福)松実会	H20.8.18
14	カーサ南盛岡	696-1717	020-0403 盛岡市乙部4-139-10	(社福)幸星会	H21.8.10
15	なのりの杜	665-1300	020-0001 盛岡市上米内字名乗沢1-58	(社福)みやぎ会	H24.3.31
16	浅岸和敬荘	651-6111	020-0801 盛岡市浅岸3-23-50	(社福)岩手和敬会	H24.3.31
17	なのりの里	665-1300	020-0001 盛岡市上米内字名乗沢1-46	(社福)みやぎ会	H20.11.1
18	ジャスミン	669-5050	028-4132 盛岡市洪民字泉田334	(社福)日新福祉会	H22.8.23
19	北松園ハイツ	665-1812	020-0105 盛岡市北松園4-1-3	(社福)育心会	H24.4.26
20	鶴亀ながい	632-8008	020-0834 盛岡市永井16-55-1	(社福)永友会	H26.6.16
21	サントウン松園	681-7533	020-0105 盛岡市北松園4-36-55	(社福)緑愛会	H27.3.31
22	ふじの	613-6701	020-0843 盛岡市湯沢西3-4-13	(社福)藤実会	H29.7.21
23	なのりの杜2号館	665-1310	020-0001 盛岡市上米内字名乗沢1-58	(社福)みやぎ会	H30.3.31
24	はなみずき	631-1770	020-0863 盛岡市南仙北3-5-58	(社福)いわて共同福祉会	H30.4.1

(3) 軽費老人ホーム (6施設)

	施設名	電話番号	所在地	設置(経営)主体	認可設置年月日
1	(A型)けやき荘	659-1452	020-0053 盛岡市上太田細工4	盛岡市/(社福)盛岡市 社会福祉事業団	S49.6.24
2	(B型)松園ハイツ	661-6269	020-0103 盛岡市西松園2-6-1	(社福)育心会	S58.4.1
3	ケアハウス盛岡	652-0300	020-0813 盛岡市東山2-5-19	(社福)盛岡山王会	H6.4.1
4	ケアハウス麗沢	658-1414	020-0054 盛岡市猪去三枚橋21	(社福)麗沢会	H8.11.1
5	ケアハウスおでんせ	645-8211	020-0143 盛岡市上厨川字横長根76-1	(社福)土淵朗親会	H14.4.1
6	ケアガーデン高松公園	665-2171	020-0102 盛岡市上田字毛無森2-7	(社福)麗沢会	H20.5.12

(4) 老人デイサービスセンター (154施設)

	施設名	電話番号	所在地	設置(経営)主体	認可設置年月日
1	千年苑デイサービスセンター	659-1831	020-0053 盛岡市上太田穴口53	(社福)千晶会	S63.1.4
2	五月園指定通所介護事業所	652-0220	020-0813 盛岡市東山2-5-19	(社福)盛岡山王会	H6.4.1
3	第二松園ハイツ指定通所介護事業所	663-8880	020-0103 盛岡市西松園2-5-1	(社福)育心会	H9.3.24
4	青山和敬荘	648-1411	020-0134 盛岡市南青山町13-30	(社福)岩手和敬会	H10.1.1
5	指定通所介護事業所都南あけぼの荘	639-2525	020-0842 盛岡市湯沢4-25-1	(社福)藤実会	H10.4.1
6	浅岸和敬荘	651-6111	020-0801 盛岡市浅岸3-23-50	(社福)岩手和敬会	H12.4.1
7	ニチケアセンター上田	604-1333	020-0066 盛岡市上田1-3-43	(株)ニチイ学館	H12.4.1
8	秀峰苑指定通所介護事業所	683-3306	028-4134 盛岡市下田字石羽根99-901	(社福)玉山秀峰会	H12.4.1
9	ニチケアセンター盛岡南	614-0031	020-0835 盛岡市津志田14-112	(株)ニチイ学館	H13.5.1
10	希望の里デイサービスセンター	696-4396	020-0403 盛岡市乙部5-41-1	(社福)希望会	H13.10.20
11	デイサービスセンターどんぐり山	641-4804	020-0125 盛岡市上堂3-12-20	(有)オミコシユエル ケアサービス	H14.12.1
12	特別養護老人ホームすずらんガーデン 通所介護事業所	669-3600	028-4125 盛岡市好摩字芋田向83-25	(社福)日新福祉会	H15.4.7
13	デイサービスみずほの国 (地域密着型)	625-6800	020-0822 盛岡市茶畑1-1-5	(有)みずほ盛岡	H15.10.20
14	中央ケアサービス指定通所介護事業所 (地域密着型)	652-5255	020-0873 盛岡市松尾町2-3	(有)中央ケアサー ビス	H16.1.10
15	ほっとデイサービスみたけ	648-1767	020-0122 盛岡市みたけ4-8-50	(有)ライフ・エナ ジー	H16.3.22
16	西青山地域支援センター	605-5252	020-0132 盛岡市西青山3-40-39	(有)フクシア	H16.4.1
17	城南老人デイサービスセンター	621-1215	020-0884 盛岡市神明町8-4	(社福)千晶会	H16.4.7
18	デイサービスくるみ愛宕	623-2111	020-0013 盛岡市愛宕町12-10	(株)くるみの家	H16.7.1
19	老人デイサービスセンター「百万石」本 宮	631-1230	020-0866 盛岡市本宮3-29-3	(株)プレーゴ	H16.8.8
20	ひかりデイサービス	663-7588	020-0114 盛岡市高松2-27-21	(有)ライトチアー	H16.8.16
21	ニチケアセンター盛岡北	648-1571	020-0122 盛岡市みたけ3-38-50	(株)ニチイ学館	H17.2.19
22	徳寿の森デイサービスセンター (地域密着型)	648-5700	020-0124 盛岡市厨川5-13-25	(株)エムコーポーレ ション	H17.3.1
23	あおぞらデイサービス (地域密着型)	631-2011	020-0837 盛岡市津志田町1-15-37	(株)メディカルサ ポート	H17.3.1
24	在宅総合センターひだまりデイサービス	635-1302	020-0835 盛岡市津志田26-30-1	盛岡医療生活協同 組合	H17.4.18
25	デイサービスしんぼくの家 (地域密着型)	656-2501	020-0052 盛岡市中太田泉田8-1	(株)北上商会	H17.8.1
26	デイサービスい〜な (地域密着型)	675-1361	020-0402 盛岡市黒川18-99	(有)オサカンズ	H17.10.1
27	盛岡ケアセンターそよ風	631-2075	020-0851 盛岡市向中野4-35-22	(株)ユニマツリタイ アメント・コミュニティ	H17.11.15
28	つなぎ温泉デイサービス法悦園	689-3255	020-0055 盛岡市繫字塗沢46-3	(社福)照輝会	H18.1.13
29	デイサービスセンター田園	659-2022	020-0051 盛岡市下太田榊14-2	協栄テックス(株)	H18.3.15
30	デイサービス言葉のかけ橋 (地域密着型)	651-1017	020-0871 盛岡市中ノ橋通1-13-15	(有)言葉のかけ橋	H18.3.30
31	第二のわが家「ほっとりホーム」デイサー ビスセンター(認知症対応型)	665-3350	020-0004 盛岡市山岸4-18-19	(NPO)第二のわが家	H18.4.1
32	サンパーク笑う門デイサービスセンター (認知症対応型)	604-7780	020-0823 盛岡市門1-15-10	(株)サンメディカル	H18.4.1
33	第二のわが家「黒石野」デイサービスセ ンター(認知症対応型)	665-2660	020-0111 盛岡市黒石野1-3-38	(NPO)第二のわが家	H18.4.1
34	デイサービスくるみの家 (認知症対応型)	643-1800	020-0125 盛岡市上堂1-3-40	(株)くるみの家	H18.4.1
35	デイサービスセンターモーモー (認知症対応型)	631-2663	020-0851 盛岡市向中野5-3-37	(株)サンメディカル	H18.4.1
36	盛岡駅西口老人デイサービスセンター	653-3011	020-0045 盛岡市盛岡駅西通1-2-2	(社福)盛岡市社会 福祉協議会	H18.4.1
37	月が丘老人デイサービスセンター	648-8833	020-0121 盛岡市月が丘3-7-5	(社福)盛岡市社会 福祉協議会	H18.4.1
38	ふれあいサロン茶愛(ちゃお) (地域密着型)	613-6320	020-0831 盛岡市三本柳23-9-79	(有)ドルチェ	H18.5.16
39	ケアセンター福寿の森 (地域密着型)	636-3039	020-0866 盛岡市本宮6-1-47	(有)ウエルネス	H18.5.17
40	愛真館夢ふらぎ	689-2200	020-0055 盛岡市繫字塗沢40-4	(有)ハーデイズ	H18.10.1
41	あつとほーむだんらん (地域密着型)	656-8051	020-0831 盛岡市三本柳13-39-4	(有)エフ・ティー・ シー	H18.10.1

	施設名	電話番号	所在地	設置(経営)主体	認可設置年月日
42	デイサービスカノン	622-7773	020-0062 盛岡市長田町2-26	(有)ウイングフォー	H19.1.15
43	茶話本舗デイサービス山岸之家 (地域密着型)	658-8240	020-0004 盛岡市山岸5-9-37	(株)アクア	H19.12.1
44	デイサービスはるかぜの詩 (地域密着型)	648-6570	020-0125 盛岡市上堂3-16-19	(有)はるかぜの家	H19.12.10
45	ブライトステージ	625-2001	020-0878 盛岡市肴町3-18	(有)ブライトステージ	H20.3.1
46	ふらダンスのデイ「ふくろうの家」 (地域密着型)	647-9622	020-0134 盛岡市南青山町19-24	(株)紫峰会	H20.3.1
47	ゆめさとデイサービス	643-3788	020-0133 盛岡市青山3-10-19	(有)あっとほーむ	H20.3.14
48	茶話本舗デイサービス永井之家 (地域密着型)	656-0030	020-0834 盛岡市永井22-3-192	(株)アクア	H20.5.1
49	ケアガーデン高松公園デイサービスセンター	665-2173	020-0102 盛岡市上田字毛無森2-7	(社福)麗沢会	H20.5.12
50	すみれデイサービス (認知症対応型)	653-2015	020-0016 盛岡市名須川町20-34	盛岡医療生活協同組合	H20.6.2
51	めだかのデイ2号館	656-9316	020-0403 盛岡市乙部30-76-1	(有)いわてにっかコミュニティ企画	H21.2.1
52	デイサービスグランパもりおか (地域密着型)	665-1105	020-0113 盛岡市上田堤2-14-33	(株)一色	H21.3.1
53	茶話本舗デイサービス西下台之家 (地域密着型)	681-2230	020-0065 盛岡市西下台町10-40	(株)アクア	H21.9.1
54	デイサービスみにとまと (地域密着型)	637-9748	020-0801 盛岡市浅岸3-19-16	(株)ダイチ	H21.10.1
55	セカンドライフはるかぜ (地域密着型)	681-2198	020-0834 盛岡市永井19-197-6	(合同)スプリングブリーズ	H21.11.11
56	デイどんとはれ (地域密着型)	605-8360	020-0827 盛岡市鉦屋町5-21	周興産(株)	H21.12.7
57	デイサービス縄文の郷・ゆう (地域密着型)	656-8007	020-0102 盛岡市上田字松屋敷33-3	(株)ライフケアゆう	H22.2.10
58	デイサービスシャンジュ	681-3815	020-0124 盛岡市厨川4-9-18	(株)ベターライフ岩手	H22.3.1
59	機能訓練センター加賀野	681-3213	020-0807 盛岡市加賀野1-2-35	(有)ウエルネス	H22.6.21
60	デイサービスおてんとさん (地域密着型)	653-0312	020-0871 盛岡市中ノ橋通2-11-4	(株)アースライズ	H22.9.1
61	デイサービスはるかぜの笑 (地域密着型)	641-4215	020-0125 盛岡市上堂3-12-2	(有)はるかぜの家	H22.9.1
62	デイサービスきらら (地域密着型)	681-0880	020-0116 盛岡市箱清水1-4-14	(株)スピカ	H22.12.1
63	地域密着型通所介護となんの郷 (地域密着型)	681-6872	020-0831 盛岡市三本柳10-17-51	(一社)となんの郷	H23.1.17
64	四葉デイサービスセンター (地域密着型)	661-0220	020-0114 盛岡市高松3-6-19	(株)相上	H23.4.1
65	ほっとデイサービス青山 (地域密着型)	681-8746	020-0132 盛岡市西青山2-1-18	(有)ライフ・エナジー	H23.8.1
66	デイサービスよろこび (地域密着型)	681-8071	020-0831 盛岡市三本柳2-32-1	(株)ワイズケア	H23.8.1
67	デイサービスやまぼうし桜台 (地域密着型)	667-1977	020-0002 盛岡市桜台2-18-2	(一社)米内地域支援プラザ	H23.11.1
68	デイサービスはるかぜの丘 (地域密着型)	601-5233	020-0125 盛岡市上堂4-2-78	(有)はるかぜの家	H23.12.15
69	デイサービス愛語 (地域密着型)	601-5699	020-0108 盛岡市東黒石野1-14-4	(株)愛語	H23.12.16
70	デイサービスこずかたの郷	656-2611	020-0051 盛岡市下太田沢田23-3	(株)いわて愛隣会	H24.5.1
71	ゆいま〜る上田デイサービスセンター	601-7372	020-0066 盛岡市上田2-14-30	(株)結	H24.6.15
72	GENKINEXT盛岡本宮 (地域密着型)	681-3152	020-0866 盛岡市本宮3-34-8	(株)MDS	H24.8.1
73	デイサービス心笑 (地域密着型)	601-5346	020-0004 盛岡市山岸4-10-45	(株)十人十色	H24.9.3
74	GENKINEXT盛岡青山 (地域密着型)	656-6213	020-0133 盛岡市青山3-26-21	(株)ピゴラスあおぞら	H24.10.1
75	ここにこホーム	682-0508	028-4124 盛岡市玉山馬場字滝の沢28	(株)結幸	H24.11.19
76	せせらぎの家 (地域密着型)	681-8880	020-0105 盛岡市北松園3-7-7	(合同)ハイジア	H24.11.25
77	ジョイリハ盛岡上田	606-4708	020-0066 盛岡市上田1-6-10 イースタンキャッスル2 1F	(株)ヤマサ興産	H24.12.1
78	デイサービス・セカンドきらら	656-7317	020-0116 盛岡市箱清水1-18-7	(株)スピカ	H24.12.16
79	やちだもの家青山駅前デイサービス (認知症対応型)	648-5554	020-0125 盛岡市上堂2-3-13	第一商事(株)	H25.3.27
80	あるぶすの家 (地域密着型)	664-0122	020-0101 盛岡市岩脇町19-31	(株)アルプスビジネスクリエーション	H25.4.1
81	GENKINEXT盛岡南大通 (地域密着型)	613-3260	020-0874 盛岡市南大通1-8-7	(株)介護NEXT	H25.5.1
82	ゲッツリハビリデイサービス (地域密着型)	613-5631	020-0838 盛岡市津志田中央3-13-16	(株)ライフデザイン	H25.5.1
83	デイサービスそら (地域密着型)	613-5300	020-0863 盛岡市南仙北1-9-32	(株)空知	H25.5.1

	施設名	電話番号	所在地	設置(経営)主体	認可設置年月日
84	リハビリデイサービスうららか日和 (地域密着型)	613-3837	020-0066 盛岡市上田3-11-29メゾンヒラノ102	(株)うららか	H25.5.7
85	通所介護施設フキデチョウ文庫 (地域密着型)	624-2220	020-0871 盛岡市中ノ橋通1-8-6	(一社)しあわせ計画舎	H25.7.10
86	通所介護事業所桜 (地域密着型)	601-8477	020-0851 盛岡市向中野5-12-10	(有)向井産業	H25.9.1
87	盛南デイサービス	601-5650	020-0851 盛岡市向中野7-4-16	(株)サザンクロス	H26.4.2
88	デイサービス明来日	601-7652	020-0042 盛岡市新田町10-8	(合同)オンリーライフ	H26.5.15
89	めだかのデイ3号館	613-2813	020-0402 盛岡市黒川22-65-1	(有)いわてにつかコミュニティ企画	H26.6.15
90	デイサービスプリンセス (地域密着型)	681-0352	020-0137 盛岡市天昌寺町7-18	PINE A GATE(株)	H26.7.1
91	デイサービス暖の都 (地域密着型)	613-4262	020-0833 盛岡市西見前15-95-1	L・Eエスコート(株)	H26.8.18
92	レッツ倶楽部盛岡 (地域密着型)	613-5385	020-0127 盛岡市前九年2-1-12	(株)吉田測量設計	H26.11.1
93	デイサービスはるかぜの綾	601-6182	020-0125 盛岡市上堂3-16-18	(有)はるかぜの家	H27.2.1
94	ななかまど通所介護事業所 (地域密着型)	624-0165	020-0021 盛岡市中央通2-5-5	(株)航和	H27.3.1
95	和音デイサービス手代森 (地域密着型)	613-7588	020-0401 盛岡市手代森14-16-122	(株)和音	H27.3.1
96	デイサービスセンターサントウン松園	681-7533	020-0105 盛岡市北松園4-36-55	(社福)緑愛会	H27.3.31
97	デイサービス松福	682-0686	028-4125 盛岡市好摩字野中69-47	(株)FPシルバーサポート	H27.4.1
98	レッツ倶楽部盛岡南	601-7560	020-0834 盛岡市永井24-91-3	(株)吉田測量設計	H27.4.1
99	デイサービス太陽 (地域密着型)	613-9355	020-0041 盛岡市境田町10-65	(株)FPシルバーサポート	H27.4.1
100	きさいや (地域密着型)	090-7785-1775	020-0122 盛岡市みたけ6-11-40	Rashiku(株)	H27.4.1
101	公益財団法人岩手県予防医学協会幼 老統合施設Cocoa(地域密着型)	614-0830	020-0857 盛岡市北飯岡4-8-45	(公財)岩手県予防医学協会	H27.5.1
102	アースサポート盛岡南 (地域密着型)	656-4900	020-0862 盛岡市東仙北1-4-16	アースサポート(株)	H27.7.1
103	デイサービスまごころ	605-1156	020-0114 盛岡市高松3-4-48	(株)プロスペリティ・ ナーシングサービス	H27.9.4
104	デイサービス結の家	648-5531	020-0146 盛岡市長橋町6-1	(株)ハート・サポート センター	H27.10.1
105	デイサービスセンターこはくの風内丸	652-3331	020-0015 盛岡市本町通1-9-12	(有)栄光商会	H27.11.9
106	愛ケアセンターデイサービスまごころ	681-3285	020-0833 盛岡市西見前13-76	愛ケアセンター(株)	H27.12.1
107	中屋敷ケアセンターそよ風	648-6330	020-0141 盛岡市中屋敷町6-17	(株)ユニマツリタイ アメント・コミュニティ	H28.5.1
108	デイサービス結の家青山	648-5338	020-0132 盛岡市西青山2-10-21	(株)ハート・サポート センター	H29.3.1
109	アースサポート盛岡 (地域密着型)	643-8111	020-0124 盛岡市厨川1-16-3	アースサポート(株)	H29.3.1
110	デイサービスリハビリライフ	681-7581	020-0121 盛岡市月が丘3-32-6	(株)リハビリライフ	H29.4.1
111	めぐみデイサービス (地域密着型)	681-3034	020-0066 盛岡市上田3-11-43	(合同)鳥居企画	H29.4.1
112	デイサービスびごらすうえだ	656-6675	020-0066 盛岡市上田4-5-27	(株)ビゴラスあおぞら	H29.6.1
113	結ま〜る上堂デイサービスセンター	656-0848	020-0125 盛岡市上堂3-6-31	(株)結	H29.11.1
114	デイサービス観武公園	613-2314	020-0122 盛岡市みたけ1-7-40	(合同)S&C	H29.11.10
115	なごみデイサービス	662-1000	020-0116 盛岡市箱清水2-4-33	(株)フィジケア	H29.11.27
116	レコードブック盛岡神明 (地域密着型)	681-8763	020-0884 盛岡市神明町6-21	(株)ギフトハート	H30.3.1
117	デイサービス愛語・山岸	601-9899	020-0004 盛岡市山岸1-6-20	(株)愛語	H30.4.1
118	SOMPOケア盛岡清水デイサービス	626-0611	020-0875 盛岡市清水町14-17 中圭ビル1階	SOMPOケア(株)	H30.7.1
119	デイサービスセンターメルシー	613-7466	020-0106 盛岡市東松園1-19-20	(有)メルシー	H30.7.1
120	SOMPOケア盛岡本町デイサービス	604-6699	020-0015 盛岡市本町通3-20-25 パークハイツ本町1階	SOMPOケア(株)	H30.7.1
121	シーキューブ	601-2310	020-0831 盛岡市三本柳23-65-1	(株)八角商店	H30.8.1
122	デイサービスこずかたの家 (地域密着型)	656-2622	020-0051 盛岡市下太田沢田23-2	(株)いわて愛隣会	H30.8.10
123	デイサービス芽吹	601-8873	020-0122 盛岡市みたけ4-23-30	(合同)つぼみ福祉 会	H30.11.1
124	メディコート安倍館通所介護事業所	658-9081	020-0126 盛岡市安倍館町16-30	UnityCare(株)	H31.1.28
125	老人デイサービスセンター「百万石」本 宮Ⅱ号館	613-3265	020-0866 盛岡市本宮3-15-26	(株)プレーゴ	H31.2.1

	施設名	電話番号	所在地	設置(経営)主体	認可設置年月日
126	めだかのデイサービス	675-1199	020-0403 盛岡市乙部31-13-1	(有)いわてにつかコミュニティ企画	H31.4.1
127	通所介護事業所ななかまど津志田 (地域密着型)	601-3535	020-0837 盛岡市津志田町3-6-15	(株)航和	H31.4.1
128	デイサービス高原列車2両目 (地域密着型)	613-3135	020-0866 盛岡市本宮2-2-28	(合同)高原列車	H31.4.1
129	盛岡北ケアコミュニティそよ風	662-2161	020-0011 盛岡市三ツ割4-7-17	(株)ユニマツリタイアメント・コミュニティ	R1.9.1
130	デイサービスはるかぜの碧	656-8820	020-0125 盛岡市上堂4-2-80	(有)はるかぜの家	R1.11.11
131	ADL向上センター	613-4777	020-0833 盛岡市西見前11-207-3	(有)ウエルネス	R2.4.6
132	地域密着型通所介護事業所ふるさと (地域密着型)	601-8608	020-0402 盛岡市黒川16-12-3	(株)幸和	R2.4.22
133	デイサービス絆	601-8311	020-0862 盛岡市東仙北2-4-26	(株)ピースフル・ケア	R2.7.1
134	あったかいごデイサービスみこだ	604-7735	020-0826 盛岡市神子田町16-38	(株)三協メディケア	R2.8.1
135	あったかいごデイサービス東安庭	604-6622	020-0824 盛岡市東安庭1-23-68	(株)三協メディケア	R2.8.1
136	デイサービスぬぐまるの家 (地域密着型)	664-1790	020-0114 盛岡市高松4-3-6	(有)ぬぐまるの家	R2.8.1
137	ツクイ盛岡	664-0877	020-0108 盛岡市東黒石野2-1-5	(株)ツクイ	R2.10.1
138	ツクイ盛岡津志田	614-0775	020-0838 盛岡市津志田中央3-26-60	(株)ツクイ	R2.10.1
139	デイサービスきらくの郷厨川	656-0530	020-0124 盛岡市厨川4-5-7	ちえのわ福祉会 (株)	R2.11.1
140	きらくの郷城北デイサービス	681-7817	020-0122 盛岡市みたけ3-23-36	ちえのわ福祉会 (株)	R2.11.1
141	生活リハビリ訓練かがやき	601-5706	020-0124 盛岡市厨川4-5-15	ちえのわ福祉会 (株)	R2.11.1
142	デイサービスおとなりさん	601-5865	020-0124 盛岡市厨川4-5-36	ちえのわ福祉会 (株)	R2.11.1
143	ちえのわデイサービス	648-5033	020-0122 盛岡市みたけ1-9-48	ちえのわ福祉会 (株)	R2.11.1
144	通所介護事業所「時の音」	050-1286-1711	020-0147 盛岡市大館町9-2	(合同)Regional platform	R3.3.1
145	盛岡地域福祉センター (地域密着型)	696-5640	020-0401 盛岡市手代森14-16-89	(社福)盛岡市社会福祉事業団	R3.4.1
146	デイサービスふきのとう小鳥沢 (地域密着型)	656-9126	020-0104 盛岡市小鳥沢1-31-20	(有)エムズ	R3.8.1
147	医療法人三船内科 ケアコミュニティ デイ天昌寺町(地域密着型)	601-7541	020-0137 盛岡市天昌寺町9-9	(医)三船内科	R3.9.1
148	デイサービス縁(ゆかり)	601-5563	020-0125 盛岡市上堂1-17-53	(有)ぬぐまるの家	R4.1.1
149	デイサービス cafe i5	601-3709	020-0122 盛岡市みたけ3-23-3 スペースMYA II	(合同)圭・コーポレーション	R4.3.1
150	デイサービスセンターリハコートあおやま	613-7120	020-0133 盛岡市青山1-2-13	(医)青樹会	R4.3.15
151	デイサービスふくろうの広場長橋台	646-1555	020-0146 盛岡市長橋町25-1	(有)峰の山	R4.4.1
152	デイサービスおでんせ (地域密着型)	648-0622	020-0143 盛岡市上厨川字横長根76-1	(福)土淵朗親会	R4.4.1
153	めぐみデイサービス	090-9744-6177	020-0114 盛岡市高松4-7-93	(合同)鳥居企画	R4.4.1
154	PLAYERSデイサービス	604-6101	020-0024 盛岡市菜園1-6-13 公園通りプラザビル3階	(株)アンビシャス	R4.5.9

(5) 地域包括支援センター (11施設)

	施設名	電話番号	所在地	設置(経営)主体	認可設置年月日
1	盛岡駅西口地域包括支援センター	606-3361	020-0045 盛岡市盛岡駅西通1-2-2	(社福)盛岡市社会福祉協議会	H18.4.1
2	仁王・上田地域包括支援センター	661-9700	020-0061 盛岡市北山2-27-1	アースサポート(株)	H31.4.1
3	浅岸和敬荘地域包括支援センター (旧山岸)	622-1711	020-0801 盛岡市浅岸3-23-50	(社福)岩手和敬会	H18.4.1
4	松園・緑が丘地域包括支援センター	663-8181	020-0103 盛岡市西松園2-5-1	(社福)育心会	H27.4.1
5	五月園地域包括支援センター	613-6161	020-0813 盛岡市東山2-5-19	(社福)盛岡山王会	H18.4.1
6	青山和敬荘地域包括支援センター	648-8622	020-0134 盛岡市南青山町13-30	(社福)岩手和敬会	H18.4.1
7	みたけ・北厨川地域包括支援センター	648-8834	020-0121 盛岡市月が丘3-7-5	(社福)盛岡市社会福祉協議会	H27.4.1
8	イーハトーブ地域包括支援センター	636-3720	020-0866 盛岡市本宮1-6-48	医療法人謙和会	H18.4.1
9	地域包括支援センター川久保	635-1682	020-0835 盛岡市津志田26-30-1	盛岡医療生活協同組合	H18.4.1

	施設名	電話番号	所在地	設置(経営)主体	認可設置年月日
10	飯岡・永井地域包括支援センター	656-7710	020-0834 盛岡市永井19-37-5	盛岡医療生活協同組合	H31.4.1
11	玉山地域包括支援センター	682-0088	028-4125 盛岡市好摩字夏間木70-190	医療法人日新堂	H18.4.1

(6) 介護支援センター (8施設)

	施設名	電話番号	所在地	設置(経営)主体	認可設置年月日
1	ケアガーデン高松公園介護支援センター	665-2175	020-0102 盛岡市上田字毛無森2-7	(社福)麗沢会	H20.5.1
2	ヴァイラ加賀野介護支援センター	651-5723	020-0807 盛岡市加賀野3-1-6	医療法人青樹会	H18.4.1
3	城南介護支援センター	621-1215	020-0884 盛岡市神明町8-4	(社福)千晶会	H18.4.1
4	おでんせ介護支援センター	648-0621	020-0143 盛岡市上厨川字横長根76-1	(社福)土淵朗親会	H18.4.1
5	千年苑介護支援センター	658-1190	020-0053 盛岡市上太田穴口53	(社福)千晶会	H18.4.1
6	都南あけぼの荘介護支援センター	639-2528	020-0842 盛岡市湯沢4-25-1	(社福)藤実会	H18.4.1
7	希望の里介護支援センター	696-4386	020-0403 盛岡市乙部5-41-1	(社福)希望会	H18.4.1
8	秀峰苑介護支援センター	669-5101	028-4134 盛岡市下田字石羽根99-901	(社福)玉山秀峰会	H18.4.1

(7) 老人福祉センター (*印→児童館・児童センターとの合築施設) (28施設)

	施設名	電話番号	所在地	施設長	設置(経営)主体	認可設置年月日
1	(B型) 愛宕山老人福祉センター	624-2208	020-0013 盛岡市愛宕町14-1	高橋 昭三	盛岡市/(社福)盛岡市社会福祉事業団	S45.5.6
2	(B型) 太田老人福祉センター	659-2133	020-0052 盛岡市中太田深持9番地	平子 英彦	盛岡市/(社福)盛岡市社会福祉事業団	S50.4.1
3	(A型) 都南老人福祉センター	638-1122	020-0842 盛岡市湯沢1-1-39	北田 雅浩	盛岡市/(公財)盛岡市都南自治振興公社	S50.10.1
4	(B型) 青山老人福祉センター	646-1593	020-0133 盛岡市青山3-37-7	古水 寛則	盛岡市/(社福)盛岡市社会福祉事業団	S54.2.5
5	* (B型) 川目老人福祉センター	654-2193	020-0813 盛岡市東山1-15-1	高山 定子	盛岡市/(社福)盛岡市社会福祉事業団	S53.4.15
6	* (B型) 北厨川老人福祉センター	641-3733	020-0124 盛岡市厨川1-14-1	遠藤 千智	盛岡市/(社福)盛岡市社会福祉事業団	S53.4.15
7	* (B型) 本宮老人福祉センター	635-4595	020-0866 盛岡市本宮4-38-26	樋下 照男	盛岡市/(社福)盛岡市社会福祉事業団	S54.5.1
8	* (B型) 仁王老人福祉センター	654-6187	020-0016 盛岡市名須川町21-1	坂下 明洋	盛岡市/(社福)盛岡市社会福祉事業団	S54.11.16
9	* (B型) 山王老人福祉センター	654-6269	020-0821 盛岡市山王町10-25	金澤 卓司	盛岡市/(社福)盛岡市社会福祉事業団	S55.4.1
10	* (B型) 桜城老人福祉センター	653-6211	020-0022 盛岡市大通3-8-18	内宮 康廣	盛岡市/(社福)盛岡市社会福祉事業団	S55.10.1
11	* (B型) 松園老人福祉センター	661-9876	020-0103 盛岡市西松園2-18-1	中本 芳嗣	盛岡市/(社福)盛岡市社会福祉事業団	S56.4.1
12	* (B型) 厨川老人福祉センター	647-1982	020-0127 盛岡市前九年3-7-1	菅原 敏彦	盛岡市/(社福)盛岡市社会福祉事業団	S56.4.1
13	* (B型) 山岸老人福祉センター	625-3601	020-0003 盛岡市下米内1-3-18	佐藤 修	盛岡市/(社福)盛岡市社会福祉事業団	S57.4.1
14	* (B型) 上田老人福祉センター	623-0092	020-0066 盛岡市上田4-5-18	畠山 隆	盛岡市/(社福)盛岡市社会福祉事業団	S57.9.1
15	* (B型) 大慈寺老人福祉センター	623-0218	020-0822 盛岡市茶畑2-16-20	川村 孝一	盛岡市/(社福)盛岡市社会福祉事業団	S58.4.1
16	* (B型) 下太田老人福祉センター	658-0681	020-0051 盛岡市下太田榊14-22	佐藤 誠喜	盛岡市/(社福)盛岡市社会福祉事業団	S58.4.1
17	* (B型) 緑が丘老人福祉センター	661-8236	020-0117 盛岡市緑が丘3-19-18	合野口 康勝	盛岡市/(社福)盛岡市社会福祉事業団	S59.4.1
18	* (B型) 加賀野老人福祉センター	623-0407	020-0807 盛岡市加賀野4-18-56	三船 俊光	盛岡市/(社福)盛岡市社会福祉事業団	S59.4.1
19	(B型) 杜陵老人福祉センター	654-9155	020-0874 盛岡市南大通1-7-5	菅原 雅彦	盛岡市/(社福)盛岡市社会福祉事業団	S60.4.1
20	(B型) 西厨川老人福祉センター	647-2446	020-0136 盛岡市北天昌寺町7-27	加賀谷 建	盛岡市/(社福)盛岡市社会福祉事業団	S61.4.1
21	* (B型) 仙北老人福祉センター	635-1190	020-0862 盛岡市東仙北1-6-27	佐々木 東	盛岡市/(社福)盛岡市社会福祉事業団	H3.2.1
22	* (B型) 上米内老人福祉センター	667-1271	020-0002 盛岡市桜台2-18-5	小林 美智男	盛岡市/(社福)盛岡市社会福祉事業団	H7.4.1
23	* (B型) 北松園老人福祉センター	661-6657	020-0105 盛岡市北松園4-1-4	工藤 寿夫	盛岡市/(社福)盛岡市社会福祉事業団	H8.4.1
24	* (B型) 上堂老人福祉センター	643-0330	020-0125 盛岡市上堂3-17-10	樋口 祐次	盛岡市/(社福)盛岡市社会福祉事業団	H15.4.1
25	(B型) 乙部老人福祉センター	696-1125	020-0403 盛岡市乙部28-34-5	佐藤 和男	盛岡市/(社福)盛岡市社会福祉事業団	H17.4.1
26	(B型) 津志田老人福祉センター	637-8221	020-0836 盛岡市津志田西2-16-90	袖上 寛	盛岡市/(社福)盛岡市社会福祉事業団	H21.4.15
27	* (B型) 築川老人福祉センター	622-0742	020-0812 盛岡市川目10-78-1	袴田 亮	盛岡市/(社福)盛岡市社会福祉事業団	H24.4.1
28	* (B型) みたけ老人福祉センター	641-2022	020-0122 盛岡市みたけ三丁目13-23	小原 俊彦	盛岡市/(社福)盛岡市社会福祉事業団	H29.6.1

(8) 老人憩いの家 (4施設)

	施設名	電話番号	所在地	設置(経営)主体	認可設置年月日
1	つなぎ老人憩いの家	689-2901	020-0055 盛岡市繁字館市100-10	盛岡市/(社福)盛岡市社会福祉事業団	S56.10.1
2	西青山老人憩いの家	646-5403	020-0132 盛岡市西青山3-6-30	盛岡市/(社福)盛岡市社会福祉事業団	H元.1.31
3	高松老人憩いの家	661-3215	020-0114 盛岡市高松3-8-53	盛岡市/(社福)盛岡市社会福祉事業団	H7.4.1
4	山岸老人憩いの家	663-6221	020-0004 盛岡市山岸6-13-13	盛岡市/(社福)盛岡市社会福祉事業団	H8.6.1

◎障がい者(児)施設

(1) 障害福祉サービス提供施設 (85施設)

	施設名	電話番号	所在地	設置(経営)主体	指定年月日
1	秀峰苑障がい者生活介護センター	683-3306	028-4134 盛岡市下田字石羽根99-901	(社福)玉山秀峰会	H18.9.28
2	しいのみホーム	647-5444	020-0146 盛岡市長橋町3-42	(社福)岩手しいの木会	H18.9.29
3	青山和敬荘	648-1411	020-0134 盛岡市南青山町13-30	(社福)岩手和敬会	H18.9.29
4	障害者支援施設太田の園	659-3366	020-0053 盛岡市上太田穴口53	(社福)千晶会	H18.9.29
5	You-Meゆいっこ	635-3828	020-0851 盛岡市向中野2-47-1	(NPO)You-Meゆいっこ	H19.2.27
6	コスモス	635-6697	020-0866 盛岡市本宮2-16-1 小泉産業ビル地	(NPO)ユリノキ会	H19.2.27
7	杜の家	643-0681	020-0136 盛岡市北天昌寺町8-17	(NPO)ユリノキ会	H19.2.27
8	みらい塾	601-1160	020-0122 盛岡市みたけ5-17-17	(NPO)みたけ弥勒クラブ	H19.3.30
9	のびやか丸	666-2322	020-0812 盛岡市川目6-93-4	(社福)いきいき牧場	H19.3.30
10	あすなろ園	632-1655	020-0853 盛岡市下飯岡8-106	(社福)手をつなぐ	H19.3.30
11	盛岡市立しらたき工房	652-1120	020-0812 盛岡市川目15-1-6	盛岡市/(社福)盛岡市社会福祉事業団	H19.3.30
12	盛岡地域福祉センター	696-5640	020-0401 盛岡市手代森14-16-89	(社福)盛岡市社会福祉事業団	H19.3.30
13	好望・恕	647-8941	020-0122 盛岡市みたけ1-6-2	(NPO)好望・恕	H20.3.10
14	まめ工房緑の郷	637-3515	020-0854 盛岡市上飯岡2-52-1	(社福)岩手更生会	H20.4.1
15	ヒソプ工房	646-8581	020-0147 盛岡市大館町28-53	(社福)カナンの園	H20.4.1
16	社会就労センター・ひめかみの風	682-1003	028-4123 盛岡市巻堀字巻堀91-1	(社福)自立更生会	H20.4.1
17	盛岡アビリティセンター	647-6996	020-0133 盛岡市青山4-9-1	(社福)自立更生会	H20.4.1
18	盛岡杉生園	648-3121	020-0133 盛岡市青山4-9-40	(社福)自立更生会	H20.4.1
19	わ〜くす城南	621-1215	020-0884 盛岡市神明町8-4	(社福)千晶会	H20.4.1
20	地域生活支援センター「歩夢」	662-6852	020-0114 盛岡市高松3-7-33	(社福)岩手県社会福祉事業団	H20.7.22
21	あすなろ園飯岡事業所	639-8373	020-0853 盛岡市下飯岡11-130-5	(社福)手をつなぐ	H20.10.1
22	指定障害者支援施設岩手ワークショップ	661-7389	020-0117 盛岡市緑が丘2-4-60	(社福)岩手県身体障害者福祉協会	H21.4.1
23	クローバーズ・ピア盛岡南	681-1758	020-0835 盛岡市津志田南3-2-2	(社福)信和会	H21.8.1
24	ファーム仁王	654-4560	020-0016 盛岡市名須川町18-5	(NPO)フラット寺町	H22.4.1
25	就労継続支援B型事業所岩手マッサージセンター	652-7787	020-0015 盛岡市本町通3-6-20	(社福)岩手県視覚障害者福祉協会	H22.4.1
26	となんカナン事業所	681-3004	020-0836 盛岡市津志田西2-16-91	(社福)カナンの園	H22.4.1
27	風の又三郎	662-6699	020-0117 盛岡市緑が丘3-20-56	(NPO)ハートビューア盛岡	H22.6.1
28	つどい	681-0277	020-0866 盛岡市本宮字小林57-5	(株)アスレクト	H22.7.1
29	指定障害者支援施設元気丸	666-2323	020-0812 盛岡市川目6-93-4	(社福)いきいき牧場	H23.4.1
30	一般財団法人青い鳥コーセイ工場	646-4938	020-0133 盛岡市青山4-9-40	(一財)青い鳥	H23.10.1
31	生生学舎アダージョ	652-1137	020-0816 盛岡市中野1-1-26	(NPO)いわて高次脳機能障害者の会イーハトーブ	H24.3.15
32	一般社団法人ドリームファーム	601-6315	020-0403 盛岡市乙部29-43	(一社)ドリームファーム	H24.4.1
33	障害者支援施設緑生園	639-6170	020-0854 盛岡市上飯岡2-51-3	(社福)岩手更生会	H24.4.1
34	幸呼来Japan	681-9166	020-0126 盛岡市安倍館町19-41	(株)幸呼来Japan	H24.4.1

	施設名	電話番号	所在地	設置(経営)主体	指定年月日
35	ばんがい市場	604-6002	020-0884 盛岡市神明町5-19	(合同)ほっぷステップ	H24.9.1
36	手をつなぐ就職支援センター「mu・cre」	613-7197	020-0853 盛岡市下飯岡15-77-3	(社福)手をつなぐ	H24.12.1
37	さわら園	665-3223	020-0103 盛岡市西松園1-1-57	(社福)手をつなぐ	H25.4.1
38	福祉バンクグッドウィルセンター	652-0879	020-0885 盛岡市紺屋町2-9	(社福)盛岡市民福祉バンク	H25.11.1
39	福祉バンク3Rセンター	647-3366	020-0122 盛岡市みたけ1-5-45	(社福)盛岡市民福祉バンク	H25.12.1
40	セラピー・ジョブトレーナー	601-9691	020-0023 盛岡市内丸1-6	(株)ソルド	H26.1.1
41	フロックス	613-4947	020-0115 盛岡市館向町40-5	L.E. エスコート(株)	H26.4.14
42	いるかデイ仙北	635-3351	020-0862 盛岡市東仙北1-6-27	(社福)盛岡市社会福祉事業団	H26.11.1
43	ばったん工房	625-6002	020-0885 盛岡市紺屋町4-34 紺屋町番屋	(合同)ほっぷステップ	H27.4.1
44	カラフル	601-6172	020-0823 盛岡市門2-25-10	(社福)いきいき牧場	H27.4.1
45	きさいや	656-8172	020-0122 盛岡市みたけ6-11-40	Rashiku(株)	H27.5.1
46	盛岡地域福祉事業所チャーム	601-6868	020-0051 盛岡市下太田下川原57-1	(NPO)ワーカーズユープ	H27.9.1
47	ベアー岩手	656-6699	020-0026 盛岡市開運橋通2-23 メイプル中央ビル1階	(株)ベアー	H27.9.1
48	アイエスエフネットベネフィット盛岡事業所	613-3543	020-0026 盛岡市開運橋通5-6 第五菱和ビル3階3-B	(一社)アイエスエフネットベネフィット	H28.10.1
49	しいのみホームまえがた	647-2452	020-0143 盛岡市上厨川字杉原2-4	(社福)岩手しいの木会	H28.10.1
50	あすなろ園産直羽場店	638-3055	020-0841 盛岡市羽場16-63	(社福)手をつなぐ	H28.10.1
51	ぼえむの森もとみや	636-3067	020-0866 盛岡市本宮6丁目1-48	(有)ウエルネス	H29.3.1
52	ファーム神明町	681-7913	020-0884 盛岡市神明町7-5 パルソビル1F	(NPO)フラット寺町	H29.4.1
53	笑光安庭事業所	656-8066	020-0824 盛岡市東安庭1-2-27	笑光(株)	H29.5.1
54	しらたきの里	656-1300	020-0814 盛岡市東中野町18-1	(社福)盛岡市社会福祉事業団	H29.9.1
55	多機能型事業所ちやちやまる	681-9292	020-0837 盛岡市津志田町2-4-11	(合同)アースプロジェクト	H29.2.1
56	就労移行支援事業所よもや	601-2590	020-0032 盛岡市夕顔瀬町4-4	(株)ヨモヤ商店	H30.2.1
57	手をつなぐ生活ホーム「あざみ」	613-7198	020-0853 盛岡市下飯岡15-77-3	(社福)手をつなぐ	H30.3.1
58	シーキューブ	601-2310	020-0831 盛岡市三本柳23-65-1	(株)八角商店	H30.3.1
59	チャレンジドジャパン盛岡センター	656-1622	020-0021 盛岡市中央通1-7-35 コアフィールドモリオカ4階	(株)チャレンジドジャパン	H30.4.1
60	一步	601-8835	020-0883 盛岡市志家町2-6 クリナーレ志家町101号	(株)一步	H30.4.1
61	ジェイプランニング	689-2135	020-0055 盛岡市繫字湯ノ館121-1	(株)ジェイプランニング	H30.11.1
62	南部マルシェぞっこん広場	613-7805	020-0143 盛岡市上厨川野古107	(株)ボン・マルシェ	H30.11.1
63	就労移行支援事業所ココエール	681-4182	020-0874 盛岡市南大通1-8-7 CFC第1ビル4階	(株)RyuPlus	H31.4.1
64	めだかの園	656-1638	020-0403 盛岡市乙部31地割17	(有)いわてにつかコミュニティ企画	H31.4.1
65	チャレンジビラ	070-6401-3869	020-0822 盛岡市茶畑二丁目7-24	(株)秀賀会	R1.5.1
66	城南老人デイサービスセンター	621-1215	020-0884 盛岡市神明町8-4	(社福)千晶会	R1.5.1
67	独立行政法人国立病院機構盛岡医療センター	647-2195	020-0133 盛岡市青山1-25-1	独立行政法人国立病院機構盛岡医療センター	R1.6.1
68	Micasa ミカサ	651-5520	020-0024 盛岡市菜園1-11-23 菜園ビル4F	(株)村田善三商店	R1.6.1
69	指定短期入所事業HANA事業所	663-5857	020-0114 盛岡市高松4-15-31	(社福)カナンの園	R1.10.1
70	デイサービスびりーぶ	636-1412	020-0862 盛岡市東仙北1-12-15 1階	(一社)岩手やんべスピリッツ	R1.10.1
71	短期入所 モモ	681-3531	020-0011 盛岡市三ツ割4-1-48	(株)ケアサポート岩手さくら会	R2.4.1
72	maru盛+	613-5006	020-0816 盛岡市中野2-11-7	(NPO)ハックの家	R2.5.1
73	就労継続支援B型事業所 優	656-1393	020-0864 盛岡市西仙北1-16-26	(一社)新しい風	R2.9.1
74	さーちらいと	656-6071	020-0883 盛岡市志家町2-6 クリナーレ志家町102号	合同会社サーチャイト	R2.9.1
75	てしろもりの丘あおば	613-9721	020-0401 盛岡市手代森6地割10-6	(社福)岩手県社会福祉事業団	R2.9.19
76	就労継続支援多機能型事業所七彩	653-8855	020-0811 盛岡市川目町21-35	(一社)北斗七星	R2.12.1

	施設名	電話番号	所在地	設置(経営)主体	指定年月日
77	短期入所事業所しいのみホームゆきわり	656-0065	020-0136 盛岡市北天昌寺町8-20	(社福)岩手しいの木会	R3.4.1
78	ジョブタス盛岡中野事業所	656-9887	020-0816 盛岡市中野2-15-20	(株)わーさいと	R3.5.1
79	アイエスエフネットジョイ 盛岡事業所	604-7132	020-0034 盛岡市盛岡駅前通15-18 ラヴィ4階	(株)アイエスエフ ネットジョイ	R3.7.1
80	ディーキャリアいわて・盛岡オフィス	681-7380	020-0878 盛岡市肴町3-21	桜千(株)	R3.8.1
81	就労継続支援A型事業所 ヴィータ	681-2028	020-0024 盛岡市菜園1-3-6 農林会館1002号	(株)はちのへ東奥 朝日ソリューション	R3.10.1
82	Green Table	681-0148	020-0125 盛岡市上堂1-2-5 マッハランド内	社福サポート(株)	R4.4.1
83	OHANA	681-6581	020-0051 盛岡市下太田榊48-21	(一社)アースメイト	R4.4.1
84	鉦屋町ベース	601-5463	020-0827 盛岡市鉦屋町16-14	(株)RyuPlus	R4.7.1
85	就労定着支援事業所緑生園	639-6170	020-0854 盛岡市上飯岡2-51-3	(社福)岩手更生会	R5.2.1
86	セラアード	681-8927	020-0061 盛岡市北山1-5-32 北山ハイツ5号室	(一社)セラアード	R5.3.1
87	COX	681-3971	020-0866 盛岡市本宮1-9-12	(株)盛岡書房	R5.4.1
88	盛岡書房	681-3971	020-0866 盛岡市本宮1-9-12	(株)盛岡書房	R5.4.1

(2) 指定特定相談支援事業者及び指定障害児相談支援事業者 (29施設)

	施設名	電話番号	所在地	設置(経営)主体	指定年月日
1	ソーシャルサポートセンターもりおか	651-6271	020-0015 盛岡市本町通1-9-14	(NPO)いわてソーシャル サポートセンター	H24.4.1
2	自立生活センター・盛岡	050-1062- 3953	020-0838 盛岡市津志田中央1-1-7 アーバン吉田102	(NPO)全国重度障害者 相談支援協会	H24.4.1
3	相談支援事業所しいのみホーム	647-5444	020-0146 盛岡市長橋町3-42	(社福)岩手しいの木会	H24.4.1
4	指定相談支援事業所 太田の園	605-8822	020-0015 盛岡市本町通3-19-1岩手県福祉総合相談センター2階	(社福)千晶会	H24.4.1
5	相談支援事業所さく丸	613-2656	020-0812 盛岡市川目6-93-4	(社福)いきいき牧場	H25.4.1
6	盛岡ひまわり学園	646-3977	020-0127 盛岡市前九年3-12-38	(社福)盛岡市社会 福祉事業団	H25.4.1
7	指定特定相談支援事業所「らぼーる」	656-6863	020-0861 盛岡市仙北1-8-16	(社福)カナンの園	H25.12.1
8	サポートルーム風の又三郎	662-3303	020-0114 盛岡市緑が丘3-20-56	(NPO)ハートピュア 盛岡	H26.1.1
9	指定特定相談支援事業所みらい塾	601-1160	020-0122 盛岡市みたけ5-17-17	(NPO)みたけ弥勒 クラブ	H26.4.1
10	相談支援事業所「とも」	646-4943	020-0133 盛岡市青山4-8-12	(一財)青い鳥	H26.4.1
11	指定特定相談支援事業所岩手ワーク ショップ	613-8744	020-0177 盛岡市緑が丘2-4-60	(社福)岩手県身体 障害者福祉協会	H26.4.1
12	緑生園相談支援事業所 スタンドオフ	639-6170	020-0854 盛岡市上飯岡2-51-3	(社福)岩手更生会	H26.4.1
13	指定特定相談支援事業所サポート玉手 箱	647-7001	020-0133 盛岡市青山4-9-40	(社福)自立更生会	H26.4.1
14	指定特定相談支援事業所 千晶会	080-9252- 3668	020-0053 盛岡市上太田穴口53	(社福)千晶会	H26.11.1
15	ふれあい	681-0277	020-0026 盛岡市開運橋通4-28 開成プラザ403	(株)アスレクト	H26.11.1
16	手をつなぐ相談支援センター「スキッ プ」	613-7196	020-0853 盛岡市下飯岡15-77-3	(社福)手をつなぐ	H27.8.1
17	めだかの相談支援事業所	681-7414	020-0403 盛岡市乙部30-78-9	(有)いわてにつかこ コミュニティ企画	H28.1.1
18	もりおか障害者自立支援プラザ	632-1331	020-0831 盛岡市三本柳13-42-1	(社福)盛岡市社会 福祉事業団	H28.4.1
19	相談支援事業所ソルド	601-9691	020-0023 盛岡市内丸1-6	(株)ソルド	H28.6.1
20	相談支援のびっこ	663-2013	020-0111 盛岡市黒石野1-19-23	(NPO)のびっこ寮 育センター	H28.7.1
21	ぼいす	656-7185	020-0063 盛岡市材木町7-44 メゾンデボア101	(合同)照恵	H29.1.1
22	相談支援事業所 よもや	601-2590	020-0032 盛岡市夕顔瀬町4-4	株式会社ヨモヤ商 店	H30.7.1
23	指定特定相談支援事業所 みらいの風	601-9779	020-0401 盛岡市手代森9-70-1	社会医療法人 智徳会	H30.9.1
24	盛岡相談支援事業所こばん本宮	618-9442	020-0866 盛岡市本宮6-34-26	(株)東日本アドテッ ク	R1.7.1
25	相談支援事業所 結	656-1666	020-0127 盛岡市前九年三丁目13-75	(社福)盛岡市民福 祉バンク	R2.5.1
26	相談支援事業所「らいふ」	613-9721	020-0401 盛岡市手代森6地割10-6	(社福)岩手県社会 福祉事業団	R2.9.19
27	相談支援事業所PLAATS	681-9209	020-0874 盛岡市南大通1-10-28 南大通桜苑ビル206	合同会社lykke	R3.2.1
28	Arvivo	681-3971	020-0866 盛岡市本宮1-9-12	(株)盛岡書房	R5.4.1

	施設名	電話番号	所在地	設置(経営)主体	指定年月日
29	相談支援事業所 ころね	656-8625	020-0134 盛岡市南青山町4-15 サウザ南青山A棟	ナラビットホールディングス(株)	R5.5.1

(3) 地域活動支援センター(Ⅰ型) (1施設)

	施設名	電話番号	所在地	設置(経営)主体	指定年月日
1	ソーシャルサポートセンターもりおか	651-6271	020-0015 盛岡市本町通1-9-14 JT本町通ビル3階	(NPO)いわてソーシャルサポートセンター	H20.4.1

(4) 地域活動支援センター(Ⅱ型) (10施設)

	施設名	電話番号	所在地	設置(経営)主体	指定年月日
1	太田の園地域活動支援センター	659-3366	020-0053 盛岡市上太田穴口53	(社福)千晶会	H18.4.26
2	しらたき工房	652-1120	020-0812 盛岡市川目15-1-6	盛岡市/(社福)盛岡市社会福祉事業団	H16.4.1
3	地域活動支援センターⅡ型「風の館」	666-2323	020-0812 盛岡市川目6-93-4	(社福)いきいき牧場	H21.7.1
4	地域活動支援センターⅡ型 のびっこ	663-2013	020-0111 盛岡市黒石野1-19-23	(NPO)のびっこ寮育センター	H15.7.1
5	地域活動支援センターⅡ型 みらい塾	601-1160	020-0122 盛岡市みたけ5-17-17	(NPO)みたけ弥勒クラブ	H18.3.2
6	夢・きらり地域活動支援センター	601-6315	020-0403 盛岡市乙部29-37	(一社)ドリームファーム	H24.5.1
7	地域活動支援センターぴあ	681-3971	020-0866 盛岡市本宮一丁目9-12	(株)盛岡書房	H25.7.11
8	地域活動支援センターヒソプ工房事業所	646-8581	020-0147 盛岡市大館町28-53	(社福)カナンの園	H26.8.1
9	地域活動支援センター leaf	601-9691	020-0023 盛岡市内丸1-6	(株)ソルド	H26.11.10
10	盛岡地域福祉センター	696-5640	020-0401 盛岡市手代森14地割16-89	社福)盛岡市社会福祉事業団	R3.4.1
11	地域活動支援センターⅡ型 ラグーン	681-3020	020-0033 盛岡市盛岡駅前北通4-16 高田ビル4階	(NPO)もりおかユースポーツ	R4.6.1

(5) 地域活動支援センター(Ⅲ型) (4施設)

	施設名	電話番号	所在地	設置(経営)主体	指定年月日
1	喫茶ひだまり	662-6350	020-0102 盛岡市上田字松屋敷34(県立博物館内)	(NPO)精神保健を考えるいわての会	H19.4.1
2	ぐるんぱ	661-7018	020-0005 盛岡市山岸4-2-23	(NPO)WaiWai-ぐるんぱ	H19.4.1
3	ほのぼのホーム	601-7557	020-0838 盛岡市乙部29-74-13	(一社)夢現舎ほのぼのホーム	H19.4.1
4	夢IT工房	663-2177	020-0114 盛岡市高松2-19-54	身障者企業組合	H19.4.1

(6) 視聴覚障がい者情報提供施設 (1施設)

	施設名	電話番号	所在地	設置(経営)主体	設置年月日
1	岩手県立視聴覚障がい者情報センター	606-1743	020-0045 盛岡市盛岡駅西通1-7-1	岩手県/(社福)岩手県社会福祉事業団	H18.4.1

(7) 児童発達支援センター (1施設)

	施設名	電話番号	所在地	設置(経営)主体	開設年月日
1	児童発達支援センター 盛岡ひまわり学園	646-3977	020-0127 盛岡市前九年3-12-38	(社福)盛岡市社会福祉事業団	S49.7.1

(8) 障がい児通所支援施設 (57施設)

	施設名	電話番号	所在地	設置(経営)主体	指定年月日
1	いるかデイ中屋敷	613-3612	020-0141 盛岡市中屋敷町1-78	(社福)盛岡市社会福祉事業団	H26.4.1
2	かものほし	661-7018	020-0005 盛岡市山岸4-2-23	(NPO)Wai Wai-ぐるんぱ	H23.2.1
3	こどもサポートサッコラ	646-7999	020-0127 盛岡市前九年1-1-11	(NPO)六等星	H18.4.1
4	児童発達支援事業所いるか教室	646-1477	020-0127 盛岡市前九年3-3-4	(社福)盛岡市社会福祉事業団	H23.5.20
5	児童発達支援事業所いるか教室つしだ	601-5400	020-0835 盛岡市津志田西2-19-58	(社福)盛岡市社会福祉事業団	H25.2.1
6	児童デイサービスはびてい	681-7685	020-0838 盛岡市津志田中央3-22-57	(株)ハピティ	H23.7.1
7	のびっこ寮育センター	663-2013	020-0111 盛岡市黒石野1-19-23	(NPO)のびっこ寮育センター	H15.7.1
8	みたけの園児童デイサービスセンター「くれよん」	681-2538	020-0122 盛岡市みたけ3-38-51	(社福)岩手県社会福祉事業団	H26.2.17
9	みたけの園児童デイサービスセンター「とれいん」	681-8005	020-0122 盛岡市みたけ3-38-9	(社福)岩手県社会福祉事業団	H23.2.1
10	めだかの児童デイサービス	675-1199	020-0403 盛岡市乙部31-17	(有)いわてにつかこコミュニティ企画	H21.12.1

	施設名	電話番号	所在地	設置(経営)主体	指定年月日
11	めだかの児童デイ2号館	681-7414	020-0403 盛岡市乙部30-78-9	(有)いわてにつかコミュニティ企画	H23.4.1
12	チャレンジアカデミー中ノ橋通	613-2947	020-0871 盛岡市中ノ橋通2-3-22-2F	(株)秀賀会	H26.5.19
13	めだかの児童デイ3号館	613-2813	020-0402 盛岡市黒川22-65-1	(有)いわてにつかコミュニティ企画	H26.6.1
14	放課後等デイサービスみつわり	656-7650	020-0011 盛岡市三ツ割2-4-1	(社福)千晶会	H26.11.1
15	いるかデイ仙北	635-3351	020-0862 盛岡市東仙北1-6-27	(社福)盛岡市社会福祉事業団	H26.11.1
16	チャレンジアカデミー中ノ橋通part.2	613-2947	020-0871 盛岡市中ノ橋通2-3-22-301	(株)秀賀会	H26.12.15
17	カラフル	601-6172	020-0823 盛岡市門2-25-10	(社福)いきいき牧場	H27.4.1
18	いるかデイ東見前	681-6040	020-0832 盛岡市東見前6-77-5	(社福)盛岡市社会福祉事業団	H26.10.1
19	はぴるど	601-7585	020-0401 盛岡市手代森14-9-25	(株)ハピティ	H27.9.1
20	デイサービスびりーぶ	636-1412	020-0862 盛岡市東仙北1-12-15 1階	(一社)岩手やんベスピリッツ	H27.11.1
21	チャレンジアカデミー盛岡	070-6574 -3141	020-0816 盛岡市中野1-3-1 1階	(株)秀賀会	H28.4.1
22	まごっち	656-8158	020-0106 盛岡市東松園1-12-13	(有)まごのて	H28.4.1
23	児童デイサービス スケッチブック	635-5226	020-0851 盛岡市向中野3-17-10	(有)フレンドリー	H28.6.1
24	Ambiデイ教室	681-2605	020-0887 盛岡市上ノ橋町2-2	(株)スカイファーマ	H29.1.1
25	楽学舎	622-4117	020-0015 盛岡市本町通1-6-3 桜苑ビル102号	(有)リラックス	H29.3.1
26	放課後等デイサービス GRIPキッズ 盛岡本宮校	613-7181	020-0866 盛岡市本宮2-15-14	キッズ(合同)	H31.3.1
27	児童デイサービス・アニマートあおやま	613-8713	020-0124 盛岡市厨川4-5-11	(株)なんぶ	H29.5.1
28	ステップしもおおた	613-5545	020-0051 盛岡市下太田下川原16-4	(株)ステップ盛岡	H29.5.1
29	児童デイサービス・アニマートもとみや	613-6190	020-0866 盛岡市本宮5-2-10 イオプレストビル201号室	(株)なんぶ	H29.7.1
30	こばんはうすさくら盛岡本宮教室	618-7649	020-0866 盛岡市本宮6-34-26	(株)東日本アドテック	H29.8.1
31	杜の風 いろ葉	613-4611	020-0015 盛岡市本町通1-7-39	有限会社鹿島	H29.10.1
32	Ambiデイ教室(仙北教室)	601-3882	020-0865 盛岡市仙北2-13-16	(株)スカイファーマ	H30.1.1
33	シーキューブ	601-2310	020-0831 盛岡市三本柳23-65-1	(株)八角商店	H30.3.1
34	アクティブキッズ	681-3858	020-0874 盛岡市南大通1-4-7-1	(一社)アクティブティいわて	H31.4.1
35	こばんはうすさくら盛岡南教室	658-8510	020-0834 盛岡市永井20-5-125	(株)東日本アドテック	H31.4.1
36	放課後等デイサービスみらいの風	696-2055	020-0401 盛岡市手代森9-70-1	社会医療法人智徳会	H31.4.1
37	多機能型通所事業所つぐみ	613-7391	020-0834 盛岡市永井16-73-2	(NPO)ワーカーズコープ	H30.8.1
38	エターナルプラスアカデミー志家町教室	681-2371	020-0883 盛岡市志家町2-6 クリナーレ志家町104	エターナルプラス(株)	R1.6.1
39	Ambiデイ教室(仙北駅前教室)	613-6363	020-0861 盛岡市仙北2-2-25	(株)スカイファーマ	R2.1.1
40	アクティブキッズ2	681-3858	020-0874 盛岡市南大通1-4-7-202号	(一社)アクティブティいわて	R2.4.1
41	いはび 都南教室	090-7335-0077	020-0831 盛岡市三本柳5-31-1	(一社)優輝	R2.4.1
42	にじっ子ハウス・七番地	601-8043	020-0836 盛岡市津志田西1-17-55	(株)日本デスコ	R2.4.1
43	こどもプラス 盛岡教室	681-8298	020-0127 盛岡市前九年3-6-23	(合同)ふくかぜカンパニー	R2.4.1
44	てらびあぽけっと 盛岡本宮教室	019-656-6006	020-0866 盛岡市本宮4-1-5	(株)東日本アドテック	R2.7.1
45	児童デイサービスセンター「あつふるばい」	019-613-9721	020-0401 盛岡市手代森6-10-6	(社福)岩手県社会福祉事業団	R2.9.19
46	のびっこハウス	019-663-2013	020-0111 盛岡市黒石野1-19-22	(NPO)のびっこ寮育センター	R2.11.1
47	運動療育型児童デイサービスCREDO	019-658-8677	020-0121 盛岡市月が丘3-49-47 1階	(株)CREDO	R2.12.1
48	多機能型事業所ちやちやまる	019-681-3911	020-0835 盛岡市津志田中央3-22-17	(合同)アースプロジェクト	R3.3.1
49	ステップにしせんぼく	019-681-2506	020-0864 盛岡市西仙北2-7-1	(株)ステップ盛岡	R3.4.1
50	Ambiデイ教室(仙北第二教室)	019-601-3883	020-0861 盛岡市仙北2-13-16 オガサワラビル3階	(株)スカイファーマ	R3.4.1
51	エコルド盛岡茶畑教室	019-681-9931	020-0822 盛岡市茶畑2-24-7 2階	(株)サブナコード	R3.5.1
52	みんなのおうち玉山	656-0415	020-4132 盛岡市渡民字渡民55	(NPO)ワーカーズコープ	R4.1.1

	施設名	電話番号	所在地	設置(経営)主体	指定年月日
53	アヴァンツァーレスポーツもりおか	613-8835	020-0866 盛岡市本宮1-18-14	(株)ゼンシン	R4.3.1
54	コペルプラス 盛岡教室	613-8943	020-0851 盛岡市向中野字細谷地110	杜サービス(株)	R4.4.1
55	Ambiデイ教室(加賀野教室)	681-2661	020-0807 盛岡市加賀野1-2-54	(株)スカイファーマ	R4.8.1
56	運動療育型児童デイサービスCREDO 本宮	681-4464	020-0866 盛岡市本宮3-51-58	(株)CREDO	R4.11.1
57	ゆいhouse	601-6909	020-0133 盛岡市青山4-17-10	(株)結	R4.12.1
58	こどもプラス 盛岡南教室	601-3458	020-0834 盛岡市永井20地割22-4 サウスシティ盛岡101	(合)ふくかぜカンパニー	R5.1.1
59	いはび 永井教室	080-2308-6430	020-0834 盛岡市永井23地割24-2	(一社)優輝	R5.4.1
60	ぐっどすまいる 盛岡みたけ	681-8221	020-0122 盛岡市みたけ3-33-29	(株)CHALLENGE LIFE	R5.5.1
61	放課後等デイサービスalibio永井	656-8625	020-0834 盛岡市永井20地割31-20	(株)藤丈	R5.5.1

◎児童福祉施設

(1) 保育所 (49施設)

	施設名	電話番号	所在地	施設長	設置(経営)主体	設置年月日
1	くりやがわ保育園	625-2676	020-0042 盛岡市新田町9-33	青荊 伸江	盛岡市	S26.7.18
2	太田保育園	659-0738	020-0053 盛岡市上太田松ノ木84-3	吉田 睦子	盛岡市	S29.4.10
3	あべたて保育園	647-0022	020-0126 盛岡市安倍館町14-40	畠山 清子	盛岡市	S44.5.6
4	とりょう保育園	624-4103	020-0878 盛岡市肴町2-8	北田 靖子	盛岡市	S48.5.1
5	さくらがおか保育園	661-1131	020-0004 盛岡市山岸3-20-1	佐藤 厚子	盛岡市	S51.5.1
6	手代森保育園	696-2608	020-0401 盛岡市手代森22-49-1	松浦 るみ子	盛岡市	S33.4.1
7	見前保育園	638-0559	020-0831 盛岡市三本柳10-4-2	高橋 紀子	盛岡市	S38.4.1
8	乙部保育園	696-2662	020-0403 盛岡市乙部29-67-2	遠藤 愛香	盛岡市	S53.4.1
9	青山保育園	646-4605	020-0133 盛岡市青山2-6-18	千田 充	(社福)岩手県同胞 援護会	S22.8.10
10	善友保育園	651-2043	020-0061 盛岡市北山1-12-36	松尾 正弘	(社福)善友隣保館	S8.9.1
11	仙北保育園	636-1347	020-0861 盛岡市仙北2-11-26	斗ヶ澤 祥治	(社福)長松寺会	S25.7.1
12	山岸保育園	623-6976	020-0004 盛岡市山岸2-5-4	及川 いずみ	(社福)東部借興会	S12.6.1
13	高松保育園	662-1489	020-0114 盛岡市高松4-18-40	阿部 節子	(社福)高松福祉会	S42.10.1
14	キンダーホーム	623-7728	020-0875 盛岡市清水町7-51	豊田 泰之	(社福)光の園	S43.1.1
15	愛育園	661-0362	020-0103 盛岡市西松園2-8-1	千田 悦子	(社福)愛育園	S52.4.1
16	大新保育園	646-9589	020-0134 盛岡市南青山町13-3	高橋 和枝	(社福)恵育舎	S53.4.1
17	川目保育園	652-4605	020-0813 盛岡市東山1-15-1	太田 勝浩	(社福)福振会	S53.4.1
18	第二山王保育園	654-3334	020-0821 盛岡市山王町10-25	上原 美子	(社福)橋会	S55.4.1
19	わかば保育園	661-3103	020-0103 盛岡市西松園3-19-6	山蔭 悦子	(社福)わかば会	S56.4.1
20	都南保育園	637-0740	020-0831 盛岡市三本柳22-39-3	小山田 有里	(社福)ひまわり会	S57.4.1
21	北松園風の子保育園	663-2217	020-0105 盛岡市北松園4-1-5	菊池 綾子	(社福)わかば会	H7.7.1
22	アイリス保育園	639-2150	020-0833 盛岡市西見前19-44-24	阿部 理津子	(社福)アイリス会	H15.4.1
23	前潟保育園	601-1788	020-0143 盛岡市上厨川字杉原55	阿部 裕子	(社福)土淵朗親会	H17.5.1
24	MHナーサリー	604-6776	020-0034 盛岡市盛岡駅前通8-12	川村 郁子	(学)盛岡理容美容学園	H17.12.1
25	津志田保育園	638-1619	020-0831 盛岡市三本柳4-16-1	細川 艶子	(社福)福振会	H20.4.1
26	ふじみ保育園	658-1666	020-0866 盛岡市本宮字大宮117-2	藤原 誠	(社福)太田福祉会	H29.3.3
27	好摩保育所	682-0620	028-4125 盛岡市好摩字野中69-112	田中 玲子	(社福)好摩福祉会	S23.11.1
28	渋民保育園	683-2171	028-4132 盛岡市渋民字渋民1-1	遊座 綾子	(社福)渋民保育園	S28.6.15
29	下田保育園	683-1888	028-4134 盛岡市下田字下田31	麻里 いづみ	(社福)下田保育園	S32.4.1
30	玉山保育園	685-2807	020-0201 盛岡市日戸字市の坪59	太田 悦子	(社福)叶福祉会	S59.4.1

	施設名	電話番号	所在地	施設長	設置(経営)主体	設置年月日
31	柳青保育園	683-1215	028-4134 盛岡市下田字陣場42-63	中村 聡美	(社福)叶福祉会	S55.12.1
32	いちご保育園	656-5500	020-0866 盛岡市本宮3-15-22	高橋 真	(社福)いちご会	H22.4.1
33	緑が丘ひまわり保育園	664-9010	020-0117 盛岡市緑が丘2-7-20	松森 一美	(社福)盛岡ひまわり会	H22.4.1
34	あさひ保育園	643-1551	020-0121 盛岡市月が丘1-23-1	北川 陽一	(学)川前学園	H23.4.1
35	本宮保育園	636-1446	020-0866 盛岡市本宮4-38-10	帷子 ルリ子	(社福)わかば会	H24.4.1
36	津志田つばさ園	656-6252	020-0836 盛岡市津志田西2-19-58	菊地 壽憲	(社福)盛岡市社会福祉事業団	H24.12.1
37	ニチキッズ仙北町駅保育園	656-4588	020-0861 盛岡市仙北2-1-52	舘澤 真奈美	(株)ニチイ学館	H25.4.1
38	くろいしの保育園	662-9123	020-0111 盛岡市黒石野1-12-1	平賀 友章	(社福)岩手県同胞援護会	H26.4.1
39	幼老統合施設Cocoa	614-0800	020-0857 盛岡市北飯岡4-8-45	耕野 愛	(公財)岩手県予防医学協会	H27.4.1
40	ぎんがの里保育園	656-3800	020-0866 盛岡市本宮字林崎1-2	吉田 幸子	(株)ぎんがの里	H27.4.1
41	ニチキッズみたけ保育園	648-7557	020-0866 盛岡市厨川1-17-55	熊野 久美子	(株)ニチイ学館	H28.3.31
42	盛南ひまわり保育園	601-7510	020-0851 盛岡市向中野字道明60	小林 加奈	(社福)盛岡ひまわり会	H29.3.31
43	みたけ保育園	647-0440	020-0133 盛岡市青山3-14-5	菅野 啄也	(社福)岩手県同胞援護会	H29.3.31
44	ながい保育園	638-2350	020-0834 盛岡市永井10-172	那須川 芙美子	(社福)盛岡市社会福祉事業団	H30.3.29
45	うえだ保育園	661-1234	020-0114 盛岡市高松1-9-43	遠藤 美紀	(社福)わかば会	H31.4.1
46	エトワール保育園	636-3050	020-0866 盛岡市本宮1-15-2	藤原 裕子	医療法人謙和会	H31.4.1
47	モリオカえほんの森保育園	656-9791	020-0866 盛岡市本宮字荒屋101	太田 歩実	(株)みんなのみらい計画	R2.10.1
48	東見前保育園	638-8125	020-0832 盛岡市東見前5-102	澤野 沙織	(社福)宇宙心会	R4.4.1
49	きたくり保育園	641-4330	020-0124 盛岡市厨川1-7-1	前田 直子	(学)岩手キリスト教学園	R5.4.1

(2) 認定こども園 (29施設)

	施設名	電話番号	所在地	施設長	設置(経営)主体	設置年月日
1	幼保連携型 盛岡幼稚園	622-2301	020-0021 盛岡市中央通1-6-47	坂本 信行	(学)内丸学園	H22.4.1
2	幼保連携型 のぞみこども園	624-5651	020-0115 盛岡市館向町21-7	村上 義治	(学)岩手キリスト教学園	H23.4.1
3	幼保連携型 なでしここども園	647-0234	020-0125 盛岡市上堂1-10-23	福田 美江	(社福)撫子会	H23.4.1
4	幼保連携型 やよい幼稚園・保育園	661-1811	020-0103 盛岡市西松園4-8-1	久保 榮子	(学)コアトレース	H25.4.1
5	幼保連携型 月が丘幼稚園・保育園	648-3301	020-0121 盛岡市月が丘2-7-26	鈴木 敏彦	(学)龍澤学館	H27.4.1
6	幼保連携型 台太郎こども園	636-1587	020-0864 盛岡市西仙北1-36-10	長谷川 幸子	(社福)白楊	H28.3.31
7	幼保連携型 なかのこども園	624-0351	020-0824 盛岡市東安庭1-13-35	高橋 奈穂子	(社福)白楊	H28.3.31
8	幼保連携型 飯岡こども園	638-0745	020-0853 盛岡市下飯岡8-99	中村 ミサ	(社福)白楊	H28.3.31
9	幼保連携型 つつみ幼稚園	662-2055	020-0114 盛岡市高松1-6-34	高橋 繁雄	(学)堤学園	H28.3.31
10	幼保連携型 かがの保育園	652-0140	020-0807 盛岡市加賀野4-18-60	福島 智恵子	(社福)あすなろ会	H29.3.31
11	幼保連携型 久昌寺保育園	622-3034	020-0822 盛岡市茶畑2-2-1	細越 康子	(社福)久昌寺会	S13.6.1
12	幼保連携型 青空こども園	648-1900	020-0145 盛岡市平賀新田字高柳1-1	波紫 林	(社福)一誠会	H15.8.1
13	幼保連携型 よつばこども園	636-1100	020-0866 盛岡市本宮1-17-18	高橋 ミツエ	(社福)一誠会	H20.4.1
14	幼保連携型 めぐみ幼稚園	662-4957	020-0103 盛岡市西松園1-12-1	上野 和明	(学)めぐみ学園	H27.4.1
15	幼保連携型 南仙北保育園	635-0111	020-0863 盛岡市南仙北1-6-3	赤坂 みどり	(社福)北社会	S51.6.1
16	幼保連携型 青葉幼稚園	638-1667	020-0834 盛岡市永井20-5-37	川村 春男	(学)川村学園	R2.3.31
17	幼保連携型 もみじが丘幼稚園	662-6341	020-0005 盛岡市紅葉が丘19番13号	石橋 多賀子	(学)紅葉学園	S43.11.11
18	幼保連携型 二葉幼稚園	638-1668	020-0853 盛岡市下飯岡12地割72番地1	川村 春男	(学)川村学園	R3.4.1
19	幼保連携型 おおぞら村一番地こども園	613-3344	020-0836 盛岡市津志田西一丁目17-60	石井 義道	(社福)宇宙心会	H29.3.31
20	幼保連携型 みどりこども園	614-0007	020-0853 盛岡市下飯岡2-319-1	佐藤 めぐみ	(社福)一誠会	H18.12.1
21	幼保連携型 下太田保育園	658-0078	020-0051 盛岡市下太田榊14-21	高橋 学	(社福)一誠会	S55.4.1

	施設名	電話番号	所在地	施設長	設置(経営)主体	設置年月日
22	幼保連携型 盛岡大学附属幼稚園	641-2557	020-0124 厨川五丁目4-1	廣瀬 洋子	(学)盛岡大学	S42.8.7
23	幼保連携型 アケボノ保育園	622-4353	020-0013 盛岡市愛宕町18-36	角掛 美子	(社福)アケボノ会	S5.10.21
24	幼保連携型 聖光こども園	622-6518	020-0062 盛岡市長田町17-8	村田 ユミ子	(社福)聖寿福祉会	S17.6.1
25	幼保連携型 天昌寺保育園	646-7200	020-0137 盛岡市天昌寺町6-43	阿部 美穂子	(社福)天昌寺福祉会	S50.4.1
26	幼保連携型 愛育ホーム	641-2464	020-0122 盛岡市みたけ4-6-10	藤原 一彦	(社福)愛育会	S51.4.1
27	幼稚園型 青山幼稚園	647-0223	020-0133 盛岡市青山3-6-27	村上 義治	(学)岩手キリスト教学園	H26.3.27
28	幼稚園型 都南幼稚園	638-8510	020-0831 盛岡市三本柳20-109	植村 生子	(学)ひまわり学園	H27.4.1
29	幼稚園型 水道橋くるみ幼稚園	623-1840	020-0801 盛岡市浅岸字橋場9-1	小山 映子	(学)中津川学園	R2.3.31

(3) 地域型保育事業実施施設 (28施設)

	施設名	電話番号	所在地	施設長	設置(経営)主体	設置年月日
1	ひかり保育園	646-8450	020-0132 盛岡市西青山3-14-19	鈴木 明実	鈴木 明実	H28.1.4
2	みらいKIDS盛岡駅前保育園わらしこハウス	653-8030	020-0045 盛岡市盛岡駅西通2-13-17	栗林 美保	(株)みんなのみらい計画	R4.4.1
3	さくら保育園	681-4154	020-0834 盛岡市永井20-31-20	生方 美穂	(株)Eternite	H28.4.1
4	こばと保育園	613-2205	020-0851 盛岡市向中野2-10-12	佐々木 琴子	鶴城育成会(株)	H28.4.28
5	おひさま保育園	635-5300	020-0864 盛岡市西仙北一丁目32-1	折坂 美知子	(有)TKプランニングス	H28.4.28
6	スクルドエンジェル保育園盛岡園	601-6262	020-0266 盛岡市本宮1-9-14	田中 奈津美	(株)MDS	H28.5.31
7	やちだも園 山岸	664-1220	020-0004 盛岡市山岸4-24-1	伊藤 真悟	第一商事(株)	H28.5.31
8	いちごみるく保育園	656-8331	020-0266 盛岡市本宮3-9-38	中村 結美子	(社福)いちご会	H28.6.30
9	あまね保育園	613-2380	020-0066 盛岡市上田1-18-41	杉田 眞由美	医療法人天音会	H28.12.28
10	みんなのみらい青山園	601-8018	020-0132 盛岡市西青山3-36-36	濱田 和人	(株)みんなのみらい計画	H29.3.31
11	かぼちゃ畑保育園	662-7477	020-0111 盛岡市黒石野2-10-36	水野 薫	水野 薫	H29.3.31
12	どんぐり保育園	635-1385	020-0863 盛岡市南仙北3-3-52	吉田 容子	盛岡医療生活協同組合	H29.4.1
13	やよいKid'sランド	601-5587	020-0024 盛岡市菜園2-4-19	尾形 陽子	(学)コアトレース	H29.5.1
14	はくちょう保育園	647-8819	020-0066 盛岡市上堂1-6-5	澤口 勢津子	澤口 勢津子	H29.5.1
15	やちだも園 加賀野	622-7770	020-0807 盛岡市加賀野1-19-29	浜道 留美	第一商事(株)	H29.10.1
16	ohana保育園	601-3663	020-0807 加賀野3-11-8	山本 智明	(社福)あすなろ会	H30.3.1
17	北飯岡保育園	681-0666	020-0857 盛岡市北飯岡2-7-6	工藤 愛	(株)F&I	H30.4.1
18	緑が丘ひかり保育園	613-2282	020-0117 盛岡市緑が丘二丁目1-20	浅沼 香織	(株)F&I	H30.10.1
19	ぼかぼか保育園	631-3500	020-0866 盛岡市本宮四丁目17-29	氏家 秀樹	(社福)一誠会	H31.2.1
20	Daisy保育園	601-4157	020-0857 盛岡市北飯岡4-1-36	渡邊 壽子	(株)Eternite	H31.4.1
21	といろ保育園	601-3315	020-0833 盛岡市西見前15-51-2	川村 和華	(株)十人十色	H31.4.1
22	ピーターパン盛岡津志田園	681-3128	020-0838 盛岡市津志田中央3-15-15	川村 智美	(株)キッズコーポレーション	H31.4.1
23	おほしさま保育園	631-3900	020-0851 向中野七丁目10-42	高橋 貴彦	(有)TKプランニングス	R2.3.1
24	ピーターパン盛岡本宮園	613-7476	020-0866 本宮六丁目10-15	松岡 恵	(株)キッズコーポレーション	R2.4.1
25	めばえ保育園	681-9591	020-0831 三本柳3地割11-9	觸澤 弥恵子	(社福)福振会	R2.4.1
26	ののはな保育園	613-3164	020-0831 三本柳7地割19-36	水野 周子	水野 薫	R2.4.1
27	上堂ホサナ保育園	656-0235	020-0125 盛岡市上堂一丁目4-10	高橋 眞由美	(学)岩手キリスト教学園	R2.6.15
28	岩手県庁内保育施設うちまる保育園	601-6126	020-0023 盛岡市内丸11-1	吉田 美香	アートチャイルドケア(株)	R3.3.1

(4) 母子生活支援施設 (1施設)

	施設名	電話番号	所在地	施設長	設置(経営)主体	設置年月日
1	かつら荘	647-2731	020-0127 盛岡市前九年3-7-1	高橋 利昭	(社福)盛岡市社会福祉事業団	S30.4.1

(5) 乳児院 (2施設)

	施設名	電話番号	所在地	施設長	設置(経営)主体	設置年月日
1	日赤岩手乳児院	614-0821	020-0831 盛岡市三本柳6-1-10	梶原 和華	日本赤十字社 岩手県支部	S23.11.30
2	善友乳児院	622-2156	020-0061 盛岡市北山1-13-24	松尾 みさき	(社福)善友隣保館	S24.11.3

(6) 児童養護施設 (3施設)

	施設名	電話番号	所在地	施設長	設置(経営)主体	設置年月日
1	和光学園	647-2143	020-0133 盛岡市青山1-25-2	白畑 勇	(社福)岩手県社会 福祉事業団	S26.3.31
2	青雲荘	653-3947	020-0807 盛岡市加賀野4-8-33	佐藤 孝	(社福)小原慶福会	S23.11.1
3	みちのくみどり学園	663-3171	020-0102 盛岡市上田字松屋敷11-14	西山 秀則	(社福)岩手愛児会	S32.6.1

(7) 児童自立支援施設 (1施設)

	施設名	電話番号	所在地	施設長	設置(経営)主体	設置年月日
1	杜陵学園	641-3365	020-0124 盛岡市厨川2-3-1	蛭田 嘉男	岩手県	S23.4.1

(8) 児童心理治療施設 (1施設)

	施設名	電話番号	所在地	施設長	設置(経営)主体	設置年月日
1	ことりさわ学園	662-5257	020-0102 盛岡市上田字松屋敷11-20	田中 仁	(社福)岩手愛児会	S62.4.1

(9) 児童厚生施設 (40施設)

	施設名	電話番号	所在地	施設長	設置(経営)主体	設置年月日
1	青山児童センター	647-7570	020-0133 盛岡市青山2-6-11	葛巻 猛利	盛岡市/(社福)盛岡市 社会福祉事業団	S46.5.1
2	仙北児童センター	635-1190	020-0862 盛岡市東仙北1-6-27	佐々木 東	盛岡市/(社福)盛岡市 社会福祉事業団	S47.4.1
3	北厨川児童センター	641-3733	020-0124 盛岡市厨川1-14-1	平 俊一	盛岡市/(社福)盛岡市 社会福祉事業団	S48.4.1
4	大新児童センター	646-1992	020-0134 盛岡市南青山町6-10	佐藤 均	盛岡市/(社福)盛岡市 社会福祉事業団	S53.4.12
5	川目児童センター	654-2193	020-0813 盛岡市東山1-15-1	高山 定子	盛岡市/(社福)盛岡市 社会福祉事業団	S53.4.15
6	川目児童センター築川分室	622-0742	020-0812 盛岡市川目10-78-1	袴田 亮	盛岡市/(社福)盛岡市 社会福祉事業団	H24.4.1
7	本宮児童センター	635-4595	020-0866 盛岡市本宮4-38-26	樋下 照男	盛岡市/(社福)盛岡市 社会福祉事業団	S54.6.1
8	仁王児童センター	654-6187	020-0016 盛岡市名須川町21-1	坂下 明洋	盛岡市/(社福)盛岡市 社会福祉事業団	S54.11.16
9	山王児童センター	654-6269	020-0821 盛岡市山王町10-25	金澤 卓司	盛岡市/(社福)盛岡市 社会福祉事業団	S55.4.1
10	厨川児童センター	647-1982	020-0127 盛岡市前九年3-7-1	菅原 敏彦	盛岡市/(社福)盛岡市 社会福祉事業団	S56.4.1
11	松園児童センター	661-9876	020-0103 盛岡市西松園2-18-1	及川 邦夫	盛岡市/(社福)盛岡市 社会福祉事業団	S56.4.1
12	山岸児童センター	625-3601	020-0003 盛岡市下米内1-3-18	佐藤 修	盛岡市/(社福)盛岡市 社会福祉事業団	S57.4.1
13	上田児童センター	623-0092	020-0066 盛岡市上田4-5-18	畠山 隆	盛岡市/(社福)盛岡市 社会福祉事業団	S57.9.1
14	大慈寺児童センター	623-0218	020-0822 盛岡市茶畑2-16-20	加藤 一美	盛岡市/(社福)盛岡市 社会福祉事業団	S58.4.1
15	下太田児童センター	658-0681	020-0051 盛岡市下太田榊14-22	佐藤 誠喜	盛岡市/(社福)盛岡市 社会福祉事業団	S58.4.1
16	加賀野児童センター	623-0407	020-0807 盛岡市加賀野4-18-56	三船 俊光	盛岡市/(社福)盛岡市 社会福祉事業団	S59.4.1
17	緑が丘児童センター	661-8236	020-0117 盛岡市緑が丘3-19-18	菊池 克幸	盛岡市/(社福)盛岡市 社会福祉事業団	S59.4.1
18	桜城児童センター	653-6211	020-0022 盛岡市大通3-8-18	内宮 康廣	盛岡市/(社福)盛岡市 社会福祉事業団	S60.4.1
19	杜陵児童センター	623-0465	020-0875 盛岡市清水町13-34	伊藤 光晴	盛岡市/(社福)盛岡市 社会福祉事業団	S60.4.1
20	みたけ児童センター	641-2998	020-0122 盛岡市みたけ4-14-36	坂本 行雄	盛岡市/(社福)盛岡市 社会福祉事業団	S63.4.1
21	城西児童センター	646-5408	020-0141 盛岡市中屋敷町1-57	浅野 尚之	盛岡市/(社福)盛岡市 社会福祉事業団	H元.4.1
22	河北児童センター	654-2860	020-0065 盛岡市西下台町10-46	尾澤 厚子	盛岡市/(社福)盛岡市 社会福祉事業団	H2.4.1
23	高松児童センター	662-0712	020-0102 盛岡市上田字登坂長根41-3	上野 三士	盛岡市/(社福)盛岡市 社会福祉事業団	H4.4.1
24	月が丘児童センター	645-1024	020-0121 盛岡市月が丘2-2-65	山岸 政宏	盛岡市/(社福)盛岡市 社会福祉事業団	H5.4.1
25	見前児童センター	639-0350	020-0833 盛岡市西見前13-25-3	磯田 望	盛岡市/(社福)盛岡市 社会福祉事業団	H5.8.1

	施設名	電話番号	所在地	施設長	設置(経営)主体	設置年月日
26	上米内児童センター	667-1271	020-0002 盛岡市桜台2-18-5	渡邊 光市	盛岡市/(社福)盛岡市 社会福祉事業団	H7.4.1
27	手代森児童センター	696-3977	020-0402 盛岡市黒川6-12-1	小野寺 健	盛岡市/(社福)盛岡市 社会福祉事業団	H7.4.1
28	北松園児童センター	661-6657	020-0105 盛岡市北松園4-1-4	工藤 寿夫	盛岡市/(社福)盛岡市 社会福祉事業団	H8.4.1
29	永井児童センター	637-3755	020-0834 盛岡市永井18-28-1	菊池 明	盛岡市/(社福)盛岡市 社会福祉事業団	H8.4.1
30	乙部児童センター	696-4301	020-0403 盛岡市乙部8-3-4	木戸場 浩孝	盛岡市/(社福)盛岡市 社会福祉事業団	H10.4.1
31	上堂児童センター	643-0330	020-0125 盛岡市上堂3-17-10	樋口 祐次	盛岡市/(社福)盛岡市 社会福祉事業団	H15.4.7
32	飯岡児童センター	638-7131	020-0853 盛岡市下飯岡11-321	桑原 良幸	盛岡市/(社福)盛岡市 社会福祉事業団	R2.4.1
33	津志田児童センター	637-3955	020-0838 盛岡市津志田中央2-11-1	小松 啓治	盛岡市/(社福)盛岡市 社会福祉事業団	S63.4.1
34	湯沢児童センター	637-7667	020-0842 盛岡市湯沢6-54-1	山形 政輝	盛岡市/(社福)盛岡市 社会福祉事業団	H3.4.1
35	土淵児童センター	643-1181	020-0143 盛岡市上厨川字下川原72-2	菅生 瑛子	盛岡市/(社福)盛岡市 社会福祉事業団	H26.9.1
36	見前北児童センター	638-0922	020-0833 盛岡市西見前15-95-118-17-1	小岩 和彦	盛岡市/(社福)盛岡市 社会福祉事業団	R4.6.1
37	渋民児童館	683-3020	028-4132 盛岡市渋民字鶴塚103	荒屋 幸子	盛岡市/(社福)盛岡市 社会福祉協議会	H4.4.1
38	好摩児童館	682-0208	028-4125 盛岡市好摩字野中69-85	瀬戸 美恵子	盛岡市/(社福)盛岡市 社会福祉協議会	S41.9.24
39	日戸児童館	685-2433	020-0201 盛岡市日戸字市の坪25-1	阿部 由美子	盛岡市/(社福)盛岡市 社会福祉協議会	S41.4.1
40	巻堀児童館	682-0228	028-4123 盛岡市巻堀字巻堀101-1	山口 結佳子	盛岡市/(社福)盛岡市 社会福祉協議会	S39.10.1
41	生出児童館	683-2088	028-4134 盛岡市下田字仲平66-2	小野 綾子	盛岡市/(社福)盛岡市 社会福祉協議会	S43.11.1

(10) その他 (1施設)

	施設名	電話番号	所在地	施設長	設置(経営)主体	設置年月日
1	少年センター	603-8005	020-0884 盛岡市神明町3-29	杉田 博信	盛岡市	S39.4.1

◎地域福祉センター (1施設)

	施設名	電話番号	所在地	施設長	設置(経営)主体	設置年月日
1	地域福祉センター	696-5640	020-0401 盛岡市手代森14-16-89	横手 寿彦	盛岡市/(社福)盛岡市 社会福祉協議会	H6.4.1

◎世代交流センター (1施設)

	施設名	電話番号	所在地	施設長	設置(経営)主体	設置年月日
1	世代交流センター	639-0350	020-0833 盛岡市西見前13-25-3	田澤 豊	盛岡市/(社福)盛岡市 社会福祉協議会	H5.8.1

◎介護保険施設

(1) 介護老人福祉施設 (20施設)

	施設名	電話番号	所在地	設置(経営)主体
1	山岸和敬荘	662-3281	020-0003 盛岡市下米内2-4-13	(社福)岩手和敬会
2	五月園	652-0440	020-0813 盛岡市東山2-5-15	(社福)盛岡山王会
3	第二松園ハイツ	661-6266	020-0103 盛岡市西松園2-5-1	(社福)育心会
4	千年苑	658-1173	020-0053 盛岡市上太田穴口53	(社福)千晶会
5	都南あけぼの荘	639-2525	020-0842 盛岡市湯沢4-25-1	(社福)藤実会
6	青山和敬荘	648-1411	020-0134 盛岡市南青山町13-30	(社福)岩手和敬会
7	希望の里	696-4000	020-0403 盛岡市乙部5-41-1	(社福)希望会
8	さくらぎの里	664-1188	020-0102 盛岡市上田字松屋敷103-1	(社福)河北会
9	おでんせ本宮	656-3011	020-0866 盛岡市本宮字小坂小瀬20-1	(社福)土淵朗親会
10	秀峰苑	683-1516	028-4134 盛岡市下田字石羽根99-901	(社福)玉山秀峰会
11	すずらんガーデン	669-3600	028-4125 盛岡市好摩字芋田向83-25	(社福)日新福祉会
12	コートレース厨川	648-0841	020-0124 盛岡市厨川2-7-20	(社福)やよい福祉会
13	繫松苑	689-2800	020-0055 盛岡市繫字猿田1-37	(社福)松実会

	施設名	電話番号	所在地	設置(経営)主体
14	カーサ南盛岡	696-1717	020-0403 盛岡市乙部4-139-10	(社福)幸星会
15	なのりの杜	665-1300	020-0001 盛岡市上米内字名乗沢1-58	(社福)みやぎ会
16	浅岸和敬荘	651-6111	020-0801 盛岡市浅岸3-23-50	(社福)岩手和敬会
17	鶴亀ながい	632-8008	020-0834 盛岡市永井16-55-1	(社福)永友会
18	サントウン松園	681-7533	020-0105 盛岡市北松園4-36-55	(社福)緑愛会
19	なのりの杜2号館	665-1310	020-0001 盛岡市上米内字名乗沢1-58	(社福)みやぎ会
20	はなみずき	631-1770	020-0863 盛岡市南仙北3-5-58	(社福)いわて共同福祉会

(2) 介護老人保健施設 (9施設)

	施設名	電話番号	所在地	設置(経営)主体
1	アルテンハイム青山	647-2251	020-0133 盛岡市青山2-12-33	医療法人遠山病院
2	イーハトーブ	636-2626	020-0866 盛岡市本宮1-6-12	医療法人謙和会
3	ヴィラ加賀野	626-5411	020-0807 盛岡市加賀野3-1-6	社団医療法人久仁会
4	康楽苑	696-5811	020-0401 盛岡市手代森9-64-2	社団医療法人智徳会
5	銀楊	634-1800	020-0866 盛岡市本宮2-20-10	医療法人久遠会
6	ハートフルもりおか	632-3011	020-0834 盛岡市永井14-15-1	JA岩手県厚生連
7	ケアホームやすみ	682-2288	028-4125 盛岡市好摩字夏間木70-190	医療法人日新堂
8	圭友	638-7775	020-0863 盛岡市津志田西2-19-1	医療法人社団松誠会
9	介護老人保健施設ケアコートもりおか	613-2303	020-0133 盛岡市青山1-25-25	医療法人青樹会

(3) 介護医療院 (4施設)

	施設名	電話番号	所在地	設置(経営)主体
1	介護医療院おいかわ内科クリニック	623-3961	020-0066 盛岡市上田1-18-46	医療法人天音会
2	渋民中央病院介護医療院	683-2336	028-4132 盛岡市渋民字大前田53-2	医療法人仁妙光会
3	介護医療院とおやま	651-2111	020-0877 盛岡市下ノ橋町6-14	医療法人遠山病院
4	鎌田内科クリニック	636-1725	020-0866 盛岡市本宮2-20-1	医療法人久遠会

(4) 介護療養型医療施設 (1施設)

	施設名	電話番号	所在地	設置(経営)主体
1	松園第一病院	662-6111	020-0108 盛岡市東黒石野3-2-1	医療法人共生会

(5) 地域密着型介護老人福祉施設 (4施設)

	施設名	電話番号	所在地	設置(経営)主体
1	なのりの里	665-1300	020-0001 盛岡市上米内字名乗沢1-46	(社福)みやぎ会
2	ジャスミン	669-5050	028-4132 盛岡市渋民字泉田334	(社福)日新福祉会
3	北松園ハイツ	665-1812	020-0105 盛岡市北松園4-1-3	(社福)育心会
4	ふじの	613-6701	020-0843 盛岡市湯沢西3-4-13	(社福)藤実会

◎主な民間社会福祉団体 (3団体)

	団体名	電話番号	住所
1	社会福祉法人盛岡市社会福祉事業団	654-8056	020-0886 盛岡市若園町2-2
2	社会福祉法人盛岡市社会福祉協議会	651-1000	020-0886 盛岡市若園町2-2
3	一般財団法人青い鳥	646-4938	020-0133 盛岡市青山4-9-40

盛岡市保健福祉部

【所在地】 〒020-8530 岩手県盛岡市内丸12-2

盛岡市子ども未来部

【所在地】 〒020-0884 岩手県盛岡市神明町 3-29

【電話番号】 019-651-4111（代表）

再生紙を使用しています。資源を大切に、地球環境を守りましょう。