

平成30年度 盛岡市出資等法人 経営状況調査表

(平成30年4月1日現在)

1 法人の概要

法人名	公益財団法人盛岡市体育協会	所管課	市民部スポーツ推進課
所在地	〒020-0066 盛岡市上田三丁目17番60号		
電話番号	(019) 652-7600	設立年月日	平成24年4月1日
代表者	会長 長澤茂	<input type="checkbox"/> 常勤 <input checked="" type="checkbox"/> 非常勤	<input type="checkbox"/> 市OB <input type="checkbox"/> 市現職 <input type="checkbox"/> その他
設立目的	盛岡市における体育・スポーツの一層の振興を図ることにより、市民の体力の向上とスポーツ精神の涵養に資するとともに、盛岡市における体育・スポーツ諸団体の育成に寄与する。		
主要事業	① スポーツに対する意識の向上に関する事業 ② 市民の体力の向上を図る事業 ③ ジュニアスポーツの振興に関する事業 ④ 健康増進及び体育・スポーツ振興のためのスポーツ大会及びスポーツ教室に関する事業 ⑤ 施設の管理運営に関する事業 ⑥ その他この法人の目的を達成するための事業		

2 情報公開の状況

法人のホームページの有無	<input checked="" type="checkbox"/> ある (アドレス http:// www.morioka-taikyo.or.jp)
	<input type="checkbox"/> 作成中・作成計画あり (公開予定時期 平成 年 月) <input type="checkbox"/> 作成予定なし
法人ホームページでの情報の提供内容(作成中の法人においては提供予定内容)	<input checked="" type="checkbox"/> 事業内容 <input checked="" type="checkbox"/> 財務状況 <input checked="" type="checkbox"/> 役員氏名 <input checked="" type="checkbox"/> その他(スポーツ少年団、スポーツ教室、施設情報等)
ホームページ以外での情報提供の方法	・盛岡市情報公開室への資料設置 ・「公益財団法人盛岡市体育協会の保有する情報の公開に関する規程」に基づく情報公開 ・指定管理施設窓口や掲示板、インターネットによる施設予約状況の案内

3 職員構成

(単位:人)

		常勤			非常勤	合計	
			うち市OB	うち市派遣			
役員	理事	2	2	0	14	16	
	監事	0	0	0	3	3	
	計	2	2	0	17	19	
職員	管理職	正職員	6	0	0	0	9
		臨時職員	3	—	—		
	一般職	正職員	15	0	0	0	54
		臨時職員	39	—	—		
	計	正職員	21	0	0	0	63
		臨時職員	42	—	—		
前年度と比較して職員数の増減		増	0	減	0	常勤職員の平均年齢	43.19 歳

常勤職員の給与体系			
<input type="checkbox"/> 法人独自の給与体系	<input checked="" type="checkbox"/> 市の給与体系を準用	<input type="checkbox"/> その他()	

4 財政状況等

資本金 (基本財産)	101,194 千円	本市出資等額	58,000 千円	本市出資等割合	57.3 %
主な出資等者					
① 盛岡市			(出資等割合	57.3 %)	
② 加盟団体			(出資等割合	7.9 %)	
③ 一般企業等			(出資等割合	15.9 %)	
④ その他(協会自助努力)			(出資等割合	18.9 %)	
⑤			(出資等割合	%)	
平成30年度における当市の財的関与の状況	補助金	36,424 千円	(収入全体の	5.6 %)	
	負担金・交付金	2,124 千円	(収入全体の	0.3 %)	
	委託料	0 千円	(収入全体の	0.0 %)	
	指定管理料	370,235 千円	(収入全体の	57.1 %)	
	貸付金	0 千円	(収入全体の	0.0 %)	
補助金内訳					
① 運営補助金		(平成30年度予算額	34,597 千円)		
② 事業補助金		(平成30年度予算額	1,119 千円)		
③ 国民体育大会選手派遣事業補助金		(平成30年度予算額	708 千円)		
負担金・交付金内訳					
① 市民体育大会開催負担金		(平成30年度予算額	2,124 千円)		
②		(平成30年度予算額	千円)		
委託料内訳					
①		(平成30年度予算額	千円)		
②		(平成30年度予算額	千円)		
指定管理料内訳					
① 盛岡体育館、盛岡市太田橋野球場及び盛岡市宮野球場		(平成30年度予算額	27,784 千円)		
② 盛岡タカヤアリーナ(盛岡市総合アリーナ)		(平成30年度予算額	42,107 千円)		
③ 盛岡市立太田テニスコート		(平成30年度予算額	3,680 千円)		
④ いわぎんスタジアム(盛岡南公園球技場)		(平成30年度予算額	41,966 千円)		
⑤ 盛岡市立綱取スポーツセンター		(平成30年度予算額	15,800 千円)		
⑥ 盛岡市立武道館及び盛岡市弓道場		(平成30年度予算額	20,544 千円)		
⑦ 盛岡市市民運動公園、盛岡市立玉山運動場及び盛岡市立生田スキー場		(平成30年度予算額	31,659 千円)		
⑧ 盛岡市都南中央公園プール及び盛岡市立総合プール		(平成30年度予算額	154,892 千円)		
⑨ みちのくコカ・コーラボトリングリンク(盛岡市アイスリンク)		(平成30年度予算額	31,802 千円)		

貸付目的	(貸付金がある場合記入)	利用料金対象施設	(利用料金制を採用している施設がある場合記入)
		盛岡体育館、盛岡市太田橋野球場、盛岡市営野球場、盛岡タカヤアリーナ(盛岡市総合アリーナ)、盛岡市立太田テニスコート、いわぎんスタジアム(盛岡南公園球技場)、盛岡市立綱取スポーツセンター、盛岡市立武道館、盛岡市弓道場、盛岡市市民運動公園、盛岡市立玉山運動場、盛岡市立生出スキー場、盛岡市都南中央公園プール、盛岡市立総合プール、みちのくコカ・コーラボトリングリンク(盛岡市アイスリンク)	
		利用料金収入(平成30年度予算額	161,444 千円
		法人の収入全体の	24.9 %

5 指定管理者となっている公の施設(現在、公の施設の指定管理者となっている団体のみ記入)

施設の名称	盛岡体育館、盛岡市太田橋野球場、盛岡市営野球場、盛岡タカヤアリーナ(盛岡市総合アリーナ)、盛岡市立太田テニスコート、いわぎんスタジアム(盛岡南公園球技場)、盛岡市立綱取スポーツセンター、盛岡市立武道館、盛岡市弓道場、盛岡市市民運動公園、盛岡市立玉山運動場、盛岡市立生出スキー場、盛岡市都南中央公園プール、盛岡市立総合プール、みちのくコカ・コーラボトリングリンク(盛岡市アイスリンク)

6 法人の経営内容の詳細

(1) 取組目標

指標名	単位		平成27年度	平成28年度	平成29年度
①施設利用者数	人	計画	913,400	955,700	1,038,500
		実績	1,050,962	969,642	1,066,405
②自主事業参加者数	人	計画	71,200	74,100	80,500
		実績	91,683	84,619	72,698
③収入	円	計画	631,632,000	654,599,000	650,035,000
		実績	641,816,071	629,085,497	655,023,333
④		計画			
		実績			

- ※ 1 中長期計画等を策定している場合、計画に盛込まれている目標等を記載してください。
 2 中長期計画等を策定していない法人で、毎年度の目標等を設定している場合は、その目標等を記載してください。
 3 毎年度の目標等を設定していない場合は、法人の活動が具体的に数値として表れるものを記載してください。

(2) 経営状況

※複数の会計を持つ法人は、合算して記載すること。

(単位:千円, %, 人)

区 分	平成27年度	平成28年度	平成29年度
総収入	723,917	718,862	776,605
当期収入(A)	642,497	630,743	699,555
基本財産運用収入	1,500	1,441	1,441
会費収入(入会金収入を含む)	0	0	0
補助金等収入	37,494	36,921	36,416
うち市からの補助金等(B)	37,424	36,853	36,349
事業収入(C)	598,414	584,914	611,736
うち自主事業収入	53,337	53,131	52,708
うち市からの委託料(D)	10,053	0	0
うち市からの指定管理料(E)	387,694	383,730	361,956
スポーツ少年団事業収入	3,148	3,014	2,844
スポーツ人の集い開催事業収入	1,386	1,487	1,239
施設利用料収入	129,260	130,686	173,878
自動販売機設置手数料収入	10,088	9,413	7,255
広告料収入	805	1,070	880
その他事業収入	2,643	2,383	10,976
繰入金収入	0	0	0
投資活動収入	0	0	0
財務活動収入	622	2,904	47,834
市からの借入金	0	0	0
その他の収入	4,467	4,563	2,128
前期繰越額	81,420	88,119	77,050
総支出	635,798	641,812	696,778
当期支出	635,798	641,812	696,778

		人件費	256,100	260,670	261,578
		事業費(人件費除く)	365,485	350,157	380,799
		管理費(人件費除く)	4,364	4,353	5,099
		資産取得支出	4,184	22,271	38,746
		財務活動支出	2,856	2,967	6,990
		繰入金支出	0	0	0
		その他の支出	2,809	1,394	3,566
区 分			平成27年度	平成28年度	平成29年度
収支の状況	当期収支差額		6,699	-11,069	2,777
	次期繰越収支差額		88,119	77,050	79,827
正味財産の 状況	経常収益(F)		641,816	627,844	653,782
	経常費用		629,571	615,181	647,477
	当期経常増減額		12,245	12,663	6,305
	経常外収益		0	0	0
	経常外損益		0	0	6
	当期経常外増減額		0	0	-6
財産の状況	資産(G)		293,347	312,168	328,099
	うち固定資産		128,145	144,352	141,528
	うち流動資産(H)		165,202	167,816	186,571
	負債		83,104	90,657	103,850
	うち固定負債		8,867	6,016	19,139
	うち流動負債(I)		74,237	84,641	84,711
	正味財産(J)		210,243	221,511	224,249
うち当期正味財産増減額		9,434	11,267	2,738	
財務指標	流動比率(H/I)		222.5	198.2	220.2
	自己資本比率(J/G)		71.6	70.9	68.3
	職員一人当たり収益高(F/(K+L))		7,732.7	5,605.8	5,448.2
	当期収入に占める市補助金等の割合(B/A)		5.8	5.8	5.1
	事業収入に占める市委託料、指定管理料の割合((D+E)/C)		66.4	65.6	59.1
組織の状況	常勤役員数(K)		2	2	2
	うち本市OB		1	1	1
	うち本市派遣職員		0	0	0
	職員総数(L)		81	110	118
	うち常勤職員数		67	64	65
	うち本市OB		2	1	1
	うち本市派遣職員		0	0	0
	うち管理職員数		8	9	8
常勤役員比率(常勤役員数/総役員数)		11%	11%	11%	
管理職員比率		9.9	8.2	6.8	

	職員新規採用数	3	4	8
	うち常勤職員数	3	4	8
事業指標	① 施設利用者数	1,050,962	969,642	1,066,405
	② スポーツ教室参加者数	91,683	84,619	72,698
	③ 市民体育大会参加者数	17,306	17,726	19,997
	④ スポーツ少年団登録者数	4,256	4,136	4,024
区 分		平成27年度	平成28年度	平成29年度
本市の財政的関与等の状況	補助金額	37,424	36,206	36,349
	① 運営補助金	35,419	34,597	34,597
	② 選手派遣事業補助金	1,492	1,137	633
	③ スポーツ少年団育成補助金	513	472	1,119
	負担金・交付金額	2,124	2,124	2,124
	① 市民体育大会開催負担金	2,124	2,124	2,124
	②			
	委託金額	0	0	0
	① 次世代体力・運動能力向上プラン実施事業	0	0	0
	②			
	上記のうち再委託額			
	上記業務の委託契約方法			
	指定管理料	387,694	383,730	361,956
	①			
	②			
	③			
貸付金額				
損失補償額				
債務保証額				
平成29年度決算の概要				
<p>施設改修、国体終了に伴う通常営業により、利用料は増収となったものの、指定管理料の減収、施設管理に係るランニングコストの増加や老朽化などによる機器、備品の購入により前期より減収となった。</p>				

7 所管課による財務状況についての点検評価結果

A	A:良好, B:概ね良好, C:改善を要する, D:大いに改善を要する
(コメント) 平成28年度からアイスリンクの通年営業, 屋内テニスコートの冬季利用により黒字となったところであり, 平成29年度においても黒字となり, 累積欠損金もないことから, A評価とするもの。	

※参考(別紙フローチャートによるチェック)

番号	質問	チェック欄	
		はい	いいえ
1	平成28年度決算において黒字である。	○	
2	平成29年度決算において黒字である。	○	
3	累積欠損金がある。		○
4	平成29年度決算において減価償却前黒字である。		
5	事業計画どおりの償却前赤字である。		
6	概ね3年以内に単年度黒字可能である。		
7	累積欠損金があるが, 対自己資本比率は50%未満である。		
8	累積欠損金があるが, 対自己資本比率は50%~100%である。		
9	累積欠損金があるが, 対自己資本比率は100%超である。		

※「累積欠損金」→「正味財産の部合計」

フローチャートによる判定

<別紙>

(下記の該当する"Yes", "No"及びA~Dを○で囲むこと。また, 判定の根拠についてもコメント欄に併せて記載すること。)

<損益計算書からみて>

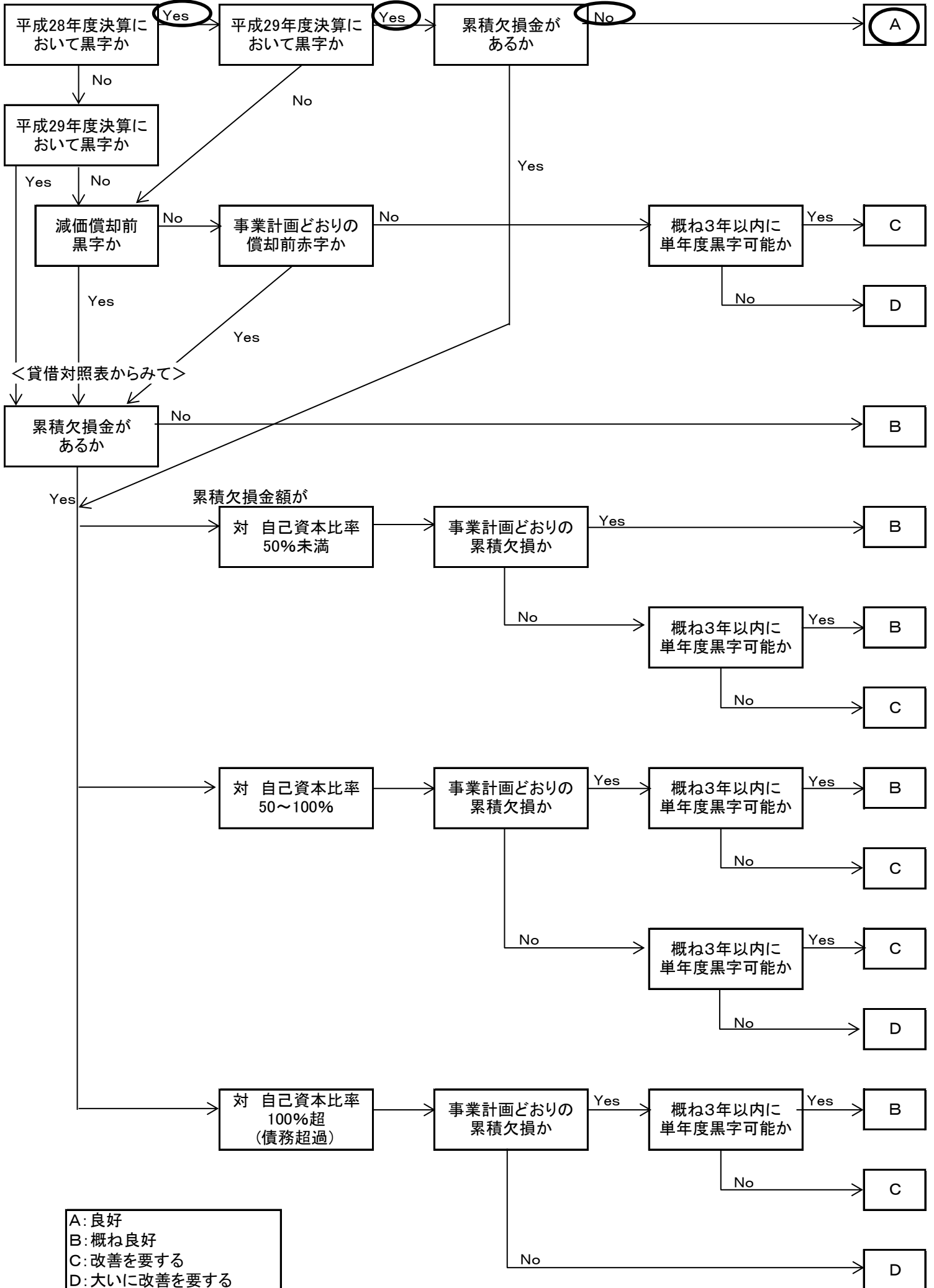

- A: 良好
- B: 概ね良好
- C: 改善を要する
- D: 大いに改善を要する