

様式第4号 (第5条関係)

政務活動費収支報告書

平成30年 4月 12日

盛岡市議会議長

天 沼 久 純 様

議員氏名 中村 一



盛岡市議会政務活動費の交付に関する条例第5条第1項および第2項の規定により平成29年度の政務活動費の収入及び支出について別紙のとおり報告します。



29 年度

議員氏名中村 一

1 収支の状況

項 目		金 額	主たる支出の内訳
収入	政務活動費 ①	600,000 円	
	調査研究費	170,463 円	会派行政視察による高知県馬路村農業協同組合「ゆずの森構想」。エコアス馬路村の間伐材での商品製造販。相生市の子育て応援都市宣言における子育て支援策、第12回全国市議会議長会研究フォーラムイン姫路。
支出	研修費	358,100 円	沖縄県の現状と課題、夕張市の現状と課題の全国地方議員研修会参加に係る交通費・宿泊費。地域消滅の時代における医療、介護を考える地方議員研究会参加の交通費、全国朝市サミットの調査研究に係る交通費・宿泊費
	広報費	円	
	広聴費	円	
	会議費	円	
	資料作成費	円	
	資料購入費	37,116 円	新聞4紙購読のうち1紙分
	人件費	円	
	事務所費	円	
	支出合計 ②	565,679 円	
	差引残余 ①-②	34,321 円	

様式第 5 号

政務活動費出納簿

【平成 29 年度分】

(単位：円)

年月日	内 容	収入額	支出額	政務活動費経費内訳									
				調査 研究費	研修費	広報費	広聴費	会議費	資料 作成費	資料 購入費	人件費	事務所 費	
30, 3, 25	東北未来プロジェクトレク チャーシリーズ受講に係る 交通費仙台駅→国際セン ター間地下鉄乗車券		200		200								
30, 3, 25	東北未来プロジェクトレク チャーシリーズ受講に係る 交通費国際センター→仙台 駅地下鉄乗車券		200		200								
H30. 3. 29	新聞4紙購読のうち1 紙分支出		3,093								3,093		
経費小計				170,463	358,100						37,116		
合計額		600,000	565,679	差引残余額						34,321			

政務活動費支出簿

使途項目		調査研究費	
支出年月日	支出金額	摘要	備考
H29.6.30	94,572 円	会派視察(7・4~6)会派視察の運賃及び宿泊料	
H29.7.3	216 円	会派視察先への御土産代金	御土産代金は参加者で按分
H29.7.4	945 円	会派視察交通費(7・4~6)	タクシー代は参加者で按分
H29.11.13	94 円	会派視察先への御土産代金	御土産代金は参加者で按分
H29.11.15	9,800 円	第12回全国市議会議長会研究フォーラム宿泊代金	
H29.11.15	7,000 円	第12回全国市議会議長会研究フォーラムイン姫路参加費	
H29.11.15	568 円	会派視察交通費(11・14~16)	タクシー代は参加者で按分
H29.11.15	187 円	会派視察交通費(11・14~16)	タクシー代は参加者で按分
H29.11.16	498 円	会派視察交通費(11・14~16)	タクシー代は参加者で按分
H29.11.20	56,583 円	会派視察交通費(11・14~16) 宿泊費	
	円		
	円		
	円		
合計	170,463 円		

政務活動費支払伝票

使途項目	調査研究費	支出日	平成29年6月30日
------	-------	-----	------------

支出証拠書類の額面金額	94,572	円
支出按分率（※按分が必要な場合）		
政務活動費支出金額	94,572	円
会派視察交通費及び宿泊費として 内訳別紙添付		

領収書等添付欄 別紙に添付

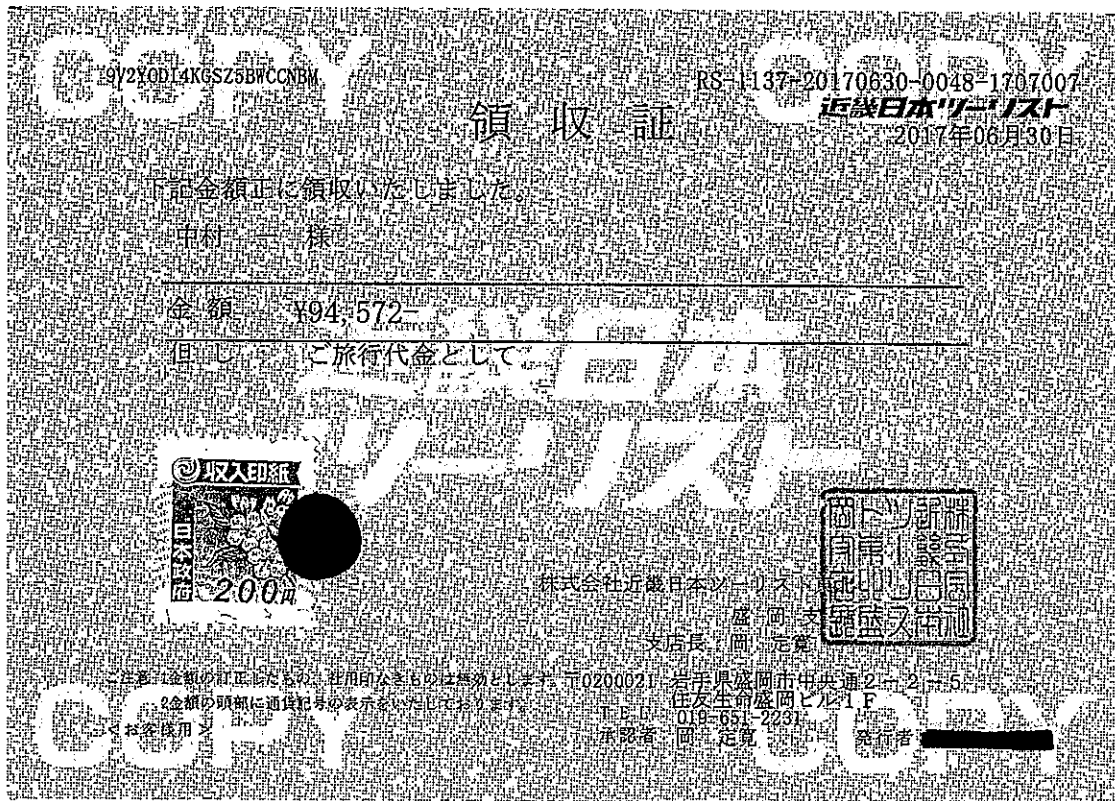

盛友会 行政視察旅費内訳書

項 目		単価	備 考
旅行会社への事前支払分	JR (盛岡⇄東京) 乗車券	16,840	
	JR (盛岡⇄東京) 特急券	12,640	
	モノレール (浜松町⇄羽田)	980	
	羽田→高知	14,790	
	高知→羽田	15,490	
	貸切バス	9,113	
	空港行きリムジンバス	720	はりまや橋→高知空港
	宿泊 (高知プリンスホテル)	11,448	1泊目
	宿泊 (高知プリンスホテル)	11,448	2泊目
	企画料金	1,103	
計		94,572	

様式第7号

政務活動費支払伝票

使途項目	調査研究費	支出日	平成29年7月3日
------	-------	-----	-----------

支出証拠書類の額面金額	3,240	円
支出按分率（※按分が必要な場合）	15分の1	
政務活動費支出金額	216	円

会派視察先へのお土産代金

領収書等添付欄	<input checked="" type="checkbox"/> 別紙に添付
---------	---

会派視察 (H29.7.4~6)

・お土産代 : 3,240 円

按分内訳

216 円 × 15 名 = 3,240 円

[天沼、工藤(由)、村田、中村、佐藤、
遠藤、竹田、藤澤、宮川、櫻、
中野、工藤(健)、千葉、浅沼、田山]

領収証

盛友会 様

				¥ 3,240		
--	--	--	--	---------	--	--

内訳 租 277.7 円

現金 29年7月3日 上記正に領収いたしました

小切手

手形 〒020-0853 盛岡市下飯岡8地割106番地
社会福祉法人 手をつな
あすなろ園長 吉田 孝

消費税額等(%) TEL(019)632-1655 FAX(019)632-1656

ヨケヨ ケー390

政務活動費支払伝票

使途項目	調査研究費	支出日	平成29年7月4日
------	-------	-----	-----------

支出証拠書類の額面金額	14,180	円
支出按分率（※按分が必要な場合）	15分の1	
政務活動費支出金額	945	円

会派視察先でのタクシー代金

領収書等添付欄	<input checked="" type="checkbox"/> 別紙に添付
---------	---

会派視察 (H29.7.4~6)

・タクシー代(空港~ホテル) : 14,180 円

按分内訳

A:945 円×14 名=13,230 円

B:950 円×1 名=950 円 合計 14,180 円

A:天沼、工藤(由)、村田、中村、佐藤、
遠藤、竹田、藤澤、宮川、櫻、
中野、工藤(健)、千葉、田山
B:浅沼

領収書

毎度ご乗車ありがとうございます。

無線番号 117号

2017年07月04日

乗車料金
¥3510円

上記の通り正に領収致しました。

(有)いざいハイヤー
南国市左右山46-5
TEL088-862-0200

領収書

毎度ご乗車ありがとうございます。

無線番号 407号

2017年07月04日

乗車料金
¥3140円

上記の通り正に領収致しました。

(有)日章ハイヤー
高知県南国市立田836-2
TEL 088-864-2731

領収証

メーター ¥3,930
合計 ¥3,930
現金 ¥3,930

タクシー
イカサバハイヤービル 1231
TEL 0887(54)3165
アソカトウゴウサービス
17-07-04
00000220 00005019
1707 17-07-04

領収証
No. 5734

日付 2017年07月04日
車番 002409 0000
乗車料金 ¥3,600円
合計 ¥3,600円

上記の様に領収致しました

毎度ご乗車
ありがとうございます。
(株)のいちタクシー
香南市野市町西野579-21
TEL 0887-56-1700
FAX 0887-56-3270
フリー 0120-63-0071

視 察 等 概 要 書

議員氏名 中村 一

<p>会派名</p>	<p>盛友会</p>
<p>実 施 日</p>	<p>平成29年7月4日から 平成29年7月6日まで</p>
<p>参 加 者</p>	<p>別紙の通り</p>
<p>視察先および 調査項目</p>	<p>別紙の通り</p>
<p>視察の概要 および所感</p>	<p>所感 馬路村農業組合「ゆずの森構想」について 過疎の村が地域の活性化のために取り組んだのが、昔から地域にあった「ゆず」の付加価値を高め販売に取り組んだ。 現在人口1,000人を割る村が30億円の売り上げを上げるまでになった。 ここまで来るには15年かかったそうだがこれと思ったことは粘りづよくとりくむことが大事と感じた。</p> <p>エコアス馬路村 地域の96パーセントが森林であり昔は営林署が2つもあったが今では木材を出していても商売にはならない。合板にすることで思いもつかなかったハンドバックやアタッシュケースなど様々なものに加工をして販売をしている。それほど売れてはいないと思うが過疎の村がチャレンジをしていることに感銘を受けた。</p>
<p>【添付資料】 別紙参照</p>	

盛岡市議会盛友会行政視察報告書

1. 日程（詳細は別添「計画、実施」のとおり）

平成 29 年 7 月 4 日(火)～6 日(木)

7 月 4 日は、高知県森林組合連合会での研修を予定していたが、大雨・強風で飛行機が着陸できず変更し 4 日の研修は中止。

7 月 5 日(水)～6 日(木)は、少し時間の変更はあったが予定通り研修を実施した。

2. 視察項目

①高知県森林組合連合会：CLT 建設推進にかかる事業について・県の林業振興策について（天候不良により、行程の変更を行い本項目の研修は中止した。）

②馬路村農業協同組合：「ゆずの森構想」について

③エコアス馬路村：間伐材での商品製造販売による林業振興策

3. 参加議員

別紙のとおり

視察報告書②

【日 時】

2017年7月5日(水) 11:00~12:00

【場 所】

馬路村農業協同組合(高知県安芸郡馬路村3888-4)

ゆずの森加工場

【視察項目】

「ゆずの森構想」について

【視察目的】

近隣の農業協同組合が合併する中、馬路村農業協同組合は単独での生き残りを図り、馬路村の製品であることを前面に出して村自体を売る「おらが村方式」による村内販売所の整備や物産展への出展、通信販売の充実等によってユズ加工品の全国ブランド化に成功。その成功の要因を調査し、盛岡における農業振興につながる方策を研究する。

【説明して頂いた方】

馬路村農業協同組合 営農販売課 販売課長 長野桃太様

最初にDVDにて、「ゆずの森構想」についての概要を説明。

【馬路村農業協同組合について】

馬路村農業協同組合は昭和22年農業協同組合法施行に伴い、産業組合から移行して、昭和23年6月15日に設立をしております。

当時の馬路村の人口は、約3,600人いましたが、産業構造の変化で現在1,000人を割込みました。村の面積の96%が山林であり、農地が少なく段々畑でゆず栽培(45ha)を行っています。お米も自家消費として13haが栽培されていますが、年々減少しています。馬路村農協の特徴は、昔からこの地で生産していたゆずの実を搾り、ゆず果汁の販売でしたが、商品開発をしてゆず関連商品の多くを作るようになりました。最近では化粧品工場を作り、化粧品の研究と製造も行っています。成果として、山村に働く場が拡大し行政と連携しながら、村の活性化に努めています。

【馬路村ブランドができるまでの経緯】

過疎と高齢化に悩んでいた馬路村では、衰退していくかつての主要産業である林業に代わり柚子の生産が盛んで、柚子を使った加工品の開発と販売に以前から力を入れていた。そんな中、1987年(昭和62年)に柚子の大豊作で値崩れが起き、大量の余剰柚子

が発生する。農協では柚子を何とかするため消費量をあげようと新商品の開発を始め、試行錯誤の末 1988 年（昭和 63 年）ごっくん馬路村が誕生する。コンセプトは「限りなく水に近いジュース」、「自分の子どもに飲ませたい柚子のジュース」であった。

当初それほど売れるとは思っていなかったらしく、当時の村長にも許可を取らずラベルに「馬路村公認飲料」のコピーを入れるなどを行った。発売当初は手作りでしかも村内でしか販売しておらずあまり売れていなかったが、パッケージデザイナーの提案で通販とテレビ CM を試みたところ火が付き、生産が追いつかないほどのヒット商品となる。成功の要因には村の名前と田舎ののどかなイメージを前面に出したネーミング・パッケージデザイン、CM・広告と、村を丸ごとブランド化した戦略があったとされ、他の柚子加工商品とともに馬路村ブランドを作り上げた。

【主な業務内容】

総合農協組合員数 517人

出資金 199,528,000円

【主な店舗及び施設】

○本所（旧馬路村営林署が昭和28年に建設した木造づくりの歴史ある店舗）

○Aコープ馬路（平成20年木造店舗で新設）

○Aコープ魚梁瀬（魚梁瀬地区唯一の店）

○ゆずの森加工場（ごっくん馬路村などドリンク製造とゆず加工場の拠点工場4,475㎡）今回の、視察の主会場

○ゆず搾汁工場（ゆずを搾る工場1,941㎡）

○相名ゆず加工場（ドリンク類以外のゆず製品を作る加工場2,029㎡）

○八川ゆず加工場（ドレッシング、ゆず精油、柚子種子油の製造工場1,807㎡）

○ゆず化粧品工場（ゆずの精油や柚子種子オイルで化粧品を作ります452㎡）

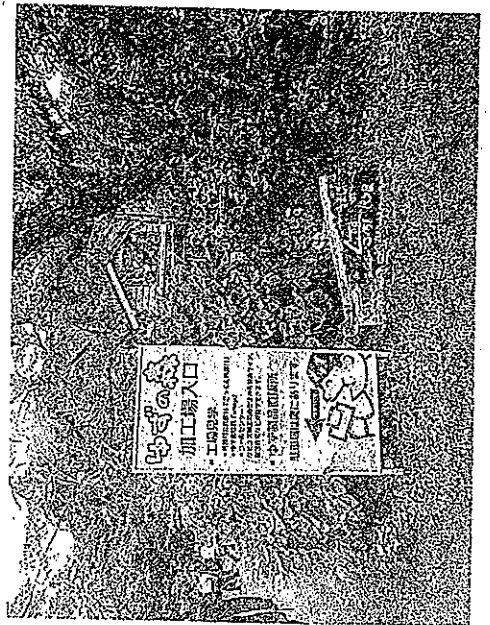
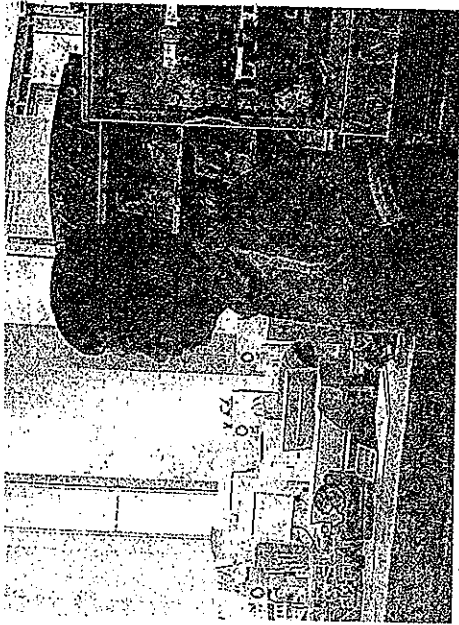
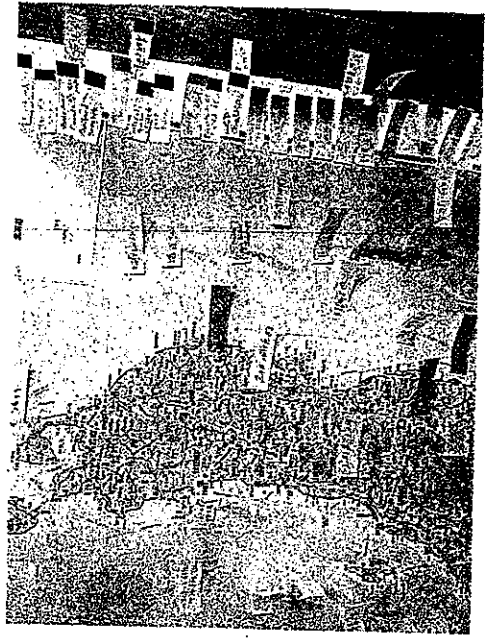
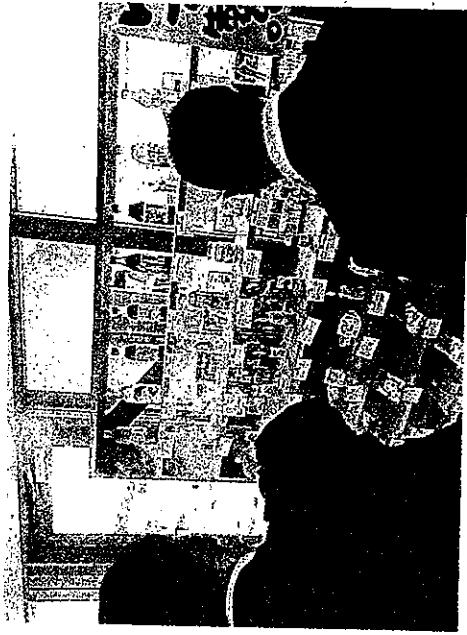
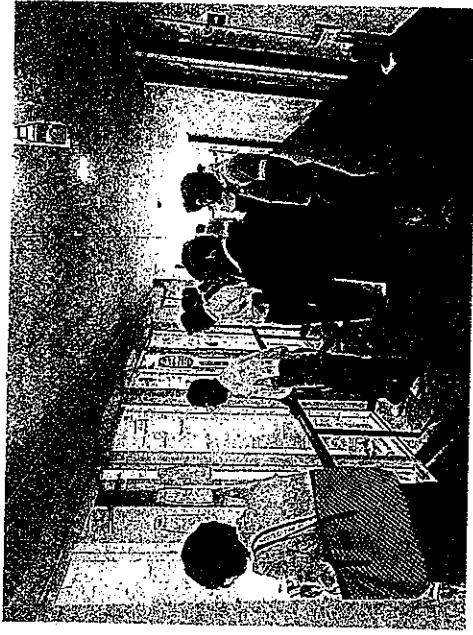

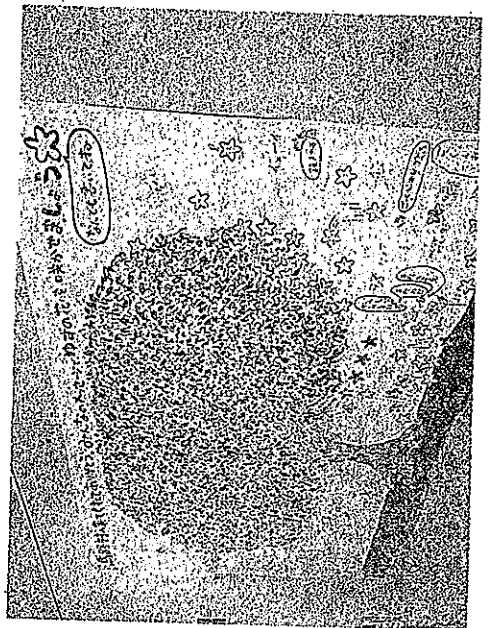
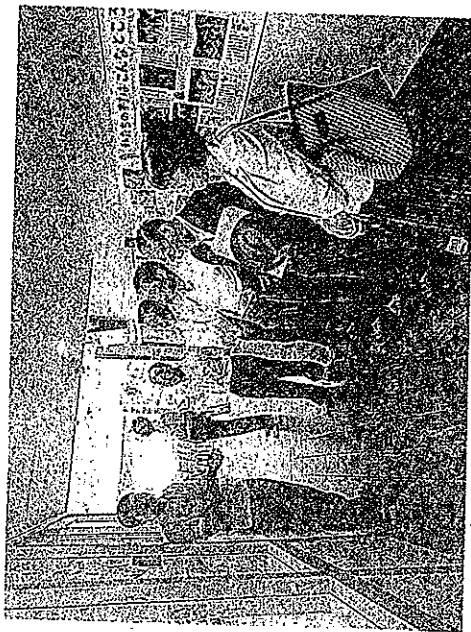
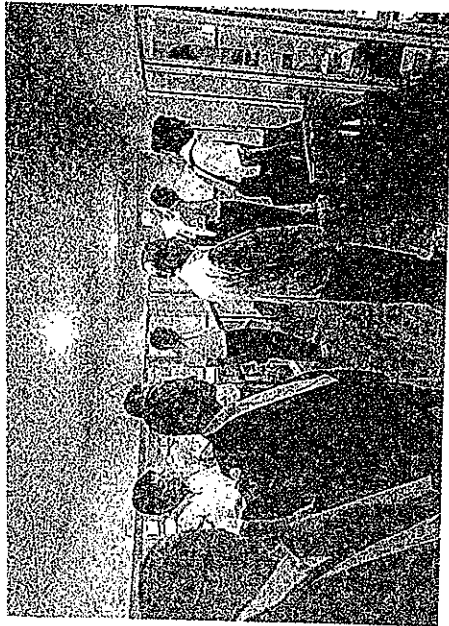
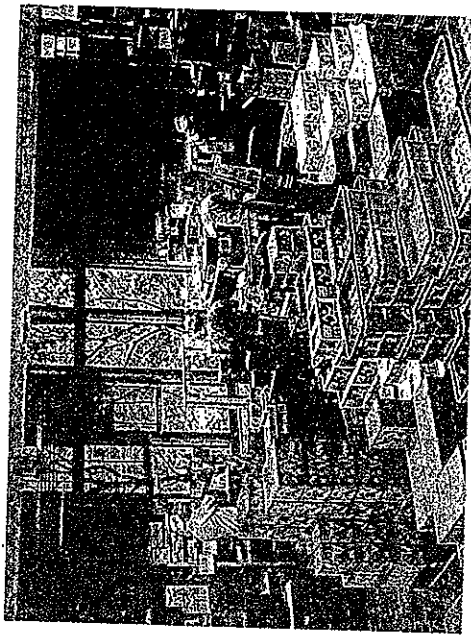
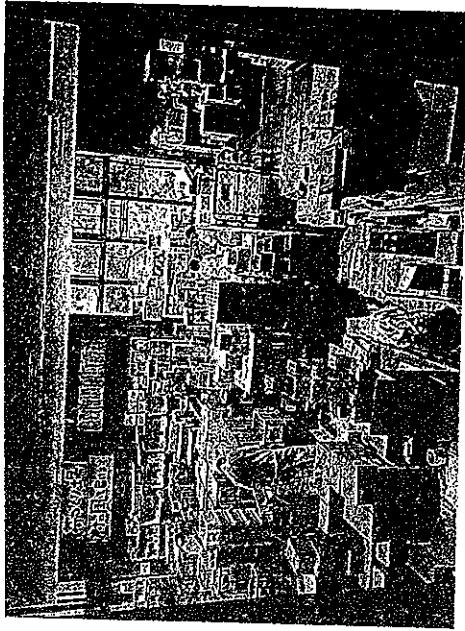

視察報告書

【日 時】

2017年7月5日(水) 13:00~14:00

【場 所】

エコアス馬路村(高知県安芸郡馬路村馬路1416-3)

【視察項目】

間伐材を活用した商品製造販売による林業の活性化

【視察目的】

馬路村における独自の取組である、間伐材を活用した商品製造販売を学ぶことを通じて、盛岡における林業の更なる活性化につなげる方策について調査・研究する。

【説明して頂いた方】

株式会社エコアス馬路村総務企画課長 XXXXXXXXXX

【馬路村について】

馬路村は高知県東部の1,000メートル級の山々の山間部にある村です。人口は2017年5月1日現在で782人です。森林が村面積の96%を占め、そのうち国有林が75%となっています。古くから林業が盛んな地域で、魚梁瀬杉(やなせすぎ)が有名です。以前は営林署が2カ所あり、魚梁瀬営林署は全国でも数少ない黒字を計上していました。しかし、海外から安い木材が輸入されることにより、林業は下火となり、現在では、安芸森林管理署が管轄する事務所となっています。

【エコアス馬路村ができるまでの経緯】

馬路村は、紹介したように林業の盛んな村でした。しかし、木材価格の低迷、林業従事者の高齢化、後継者不足など林業は大きな転換期を迎えました。

このような中、馬路村では農業、林業、観光を柱とした村の活性化ビジョン「馬路村まるごと販売術」を作成しました。この中で、特に林業については、村内の森林作りから商品の生産販売までを一体的に整備した「森の仕事まるごと販売計画」を策定しました。環境・循環型社会をキーワードに豊富な森林資源を売り出すため、第三セクター「株式会社エコアス馬路村」が設立されました。そのほかに、情報発信拠点として、高知市に「森の情報館ECOAS馬路村」も開設されました。

つまり、これまで「木材の生産現場」として捉えられていた森を、「森を育てる」「森を集める」「森を加工する」「森を販売する」という事業を一貫したシステムとして捉えた計画をまとめたのです。

この背景には、地球温暖化などの環境問題に関心が集まり、森林が「水や空気を作る場」として注目されたことが挙げられます。時代の変化の中で、現実を見直し新しい方向性を探ることが必要であることを教えられたように思います。

【エコアス馬路村の方針】

一言で言い表せば、森を守り育て、森と生き、「森の6次産業化」を通して、全国的に衰退する林業を元気にしていきたいということです。

先程も触れたように、高度成長の後押しもあり、良質な木材であった魚梁瀬杉は高額で取引され、産地であった馬路村に大きな活力を与えてくれました。しかし、安い海外からの輸入木材の増加などにより、木材価格は下落、後継者不足もあり全国的に林業は衰退していきました。併せて過度な森林の伐採により地球温暖化という環境問題も発生しました。馬路村も同様の状況にあったことは言うまでもありません。

このような状況の中、設立された「エコアス馬路村」では、「明日はきっとエコロジー、いつか生態系循環の永遠の森につながるように」をポリシーに、森を育てる・森を集める・森を加工する・森を販売する・森に還元する、森の仕事に関するすべての仕事を一貫して行う、「森の6次産業化」を通して、全国的に衰退する林業を元気にしたいと考え日々の活動を積み上げています。

【エコアス馬路村の実践】

■森を育てる

伐採跡地への森づくりの基礎となる植林を行っています。植林後は、下刈りや徐間伐作業を行いながら50年もの年月をかけて森を育てます。植林後放置され、手入れの行き届いていない山は、木々の育成不良によって土壌が露出し、土砂災害を招くことになるからです。

健全な森林を育てるためには、人の力が欠かせません。馬路村では、伐った分だけ必ず植える「育てながら伐る」という考えで森林を守っていますが、エコアス馬路村でもその原点に基づいて活動しています。

■永遠の森づくり

エコアス馬路村は、森に暮らし森と生きる生態系が循環する「永遠の森づくり」に取り組んでいます。

植林された木々は、成長していく過程で二酸化炭素を吸収し酸素を作り出します。適切な森林整備が行きわたることで、木々の成長が促され、土砂災害を防ぎ、雨水を貯える自然のダムとして機能します。そして、森林整備に欠かせない間伐で生まれる間伐材も大切な資源の一つとなります。

間伐材が山に放置されとなく有効利用されることで間伐が促進され、元気な森づくりが進みます。植林から森林整備、そして間伐材の有効利用と森への還元を一貫して実践する、それが「永遠の森づくり」です。

■森を集める

建築用材、家具、雑貨など人々の暮らしを豊かにする資源として、伐採、集材を行っています。

馬路村は急峻な山々が連なるため、古くから架線集材方式で木材が集められます。

間伐の行き届いた山は、日差しが入り光合成が活発になります

木々の成長に伴い、二酸化炭素吸収だけではなく、大地に根を張らせることで、水を貯える自然のダムとして機能し始めます。

■森を加工する

山から切り出された木材は、建築・家具・生活雑貨など様々な用途に合わせてカタチをかえます。

木材（木製品）の魅力は、個々の木目や香りの違いだけではなく、過ごす時間と共に感じられる温かみと風合いに変化があります。その魅力を最大限に引き出すのは、木工所で働く熟練の加工職人です。

■森を販売する

馬路村の木工所で加工された木材、木製品をお客様にお届けします。

エコアス馬路村では、世界に通用するモダン製品「monacca-bag」や、お客様の生活を豊かにするライフスタイル雑貨を製造し、森から生まれる間伐材の新しい可能性が広がり、製品の普及によって、適切な森林管理が進んでいきます。

■森に還元する

販売された間伐材製品の売り上げは、馬路村が設立した「千年の森基金」を通じて、森林保全・育成活動に役立てられます。

エコアス馬路村でも、森林整備や木製品製造の過程で電気を使い、二酸化炭素を排出していますが、間伐材製品の売り上げの1%を千年の森基金に積み立て、森林保全・育成活動や啓発活動に積極的に参加することで、カーボンオフセットや次世代の森づくりに取り組んでいます。

【木のバッグができるまで】

エコアス馬路村では、間伐材を製品化し利益を森に還元するプロジェクトを進めています。その一つが、「木のバッグ」です。当日は、総務企画係長 [REDACTED] からその工程を説明していただきました。

1 間伐材は、馬路村内の製材工場で
130mm×130mm×4,000mmにカットされ、更に、製品を作る
工場では4,000mmから2,000mmの大きさにカットされます。

2 130mm×130mm×2,000mmになった角材を4本重ねて、糊と3方向からの圧力で、4本1組に集積プレスします。（木材にある節の部分は弱くて脆いので集成することで強度を強めます。）

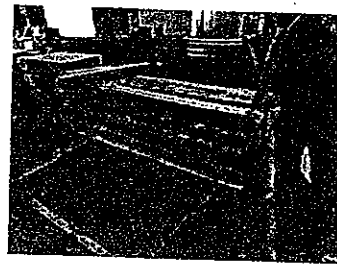

た
材
料
に
カ
ツ
ト
さ
れ
2
0
0
0
m
m

プ
レ
ス
さ
れ
た
材
料

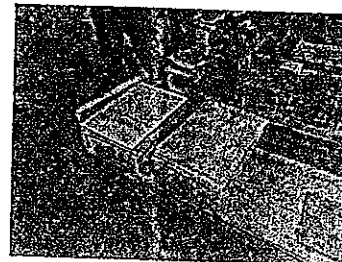

3 4本1組になった杉材を、90℃のお湯に入れて10時間煮沸します。杉材について余分な糊と、糊の余分な成分を落とし、杉材を柔らかくすることで、スライスしやすくなります。



煮沸する機械

4 煮沸した杉材を0.5mmにスライスします。130mm×130mm×2.000mmの4本1組で商品に使えるクオリティにスライスされた杉材が約200枚程度出来上がります。

5 スライスした杉材を、商品にあったサイズにカットし、糊を塗ります。それらを木目が交互するように6層に重ねます。この時使用する糊は、万が一製品を子どもが口に含んでしまっても人体に影響がないよう、「食品衛生法」の基準をクリアしたものを使います。

6 6層に重ね合わせた杉材を、バッグの種類に合った金型にセットして、熱と蒸気でプレス成型します。

7 成型した単板の表面をヤスリ研磨します。成型しただけでは、表面がざらついており、そのまま塗装してしまうと、色にムラがでてしまったり、滲んでしまうので、表面を磨きざらつきをなくします。職人が一つひとつ木目を見ながら1枚当たり40分ほどかけて手作業で丁寧に磨きます。

8 塗装（プレーン、タンニン、ブラウン、ブラックの各色）に色付けします。ウレタン塗料で行い、仕上げに防水加工を施します。

9 コットン帆布、天然皮革などの生地と単板を縫い合わせてバッグに仕上げます。木材に直接ミシンで縫製を加え、バッグにしているのは世界でも馬路村だけの技術です。

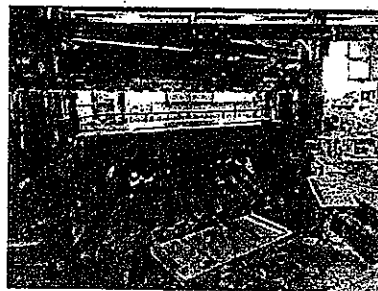
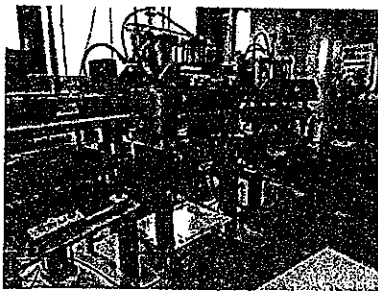

このような機械で「木のバック」は作られています

以上が「木のバック」ができるまでの行程です。エコアス馬路村では、団扇や名刺なども製造・販売しています。（要望があれば名入れもしてくれます）

以上

盛友会 会派視察 日程表 (29.7.4~7.6)

【7月4日 (火)】

盛岡 駅 (7:36) —— (はやぶさ6号) —— (9:47) 東京 駅
 東京 駅 (10:02) —— (JR山手線) —— (10:07) 浜松 町
 浜松 町 (10:16) —— (東京モノレール) —— (10:34) 羽田第2ターミナル
 羽田 空 港 (11:25) —— (ANA563便) —— (12:50) 高知 空 港
 (昼食)
 高知 空 港 (13:40) —— (貸し切りバス) —— (14:00) 高知県森林組合

高知県森林組合連合会視察(14:00~15:00) ※天候不良により中止
 〒783-0055高知県南国市双葉台7-1
 ◆CLT建設推進にかかる事業について
 ◆県の林業振興策について

高知県森林組合 (15:00) —— (貸し切りバス) —— (16:00) ホ テ ル

【7月5日 (水)】

ホ テ ル (8:30) —— (貸し切りバス) —— (11:30) 馬路村農協
 (昼食)

◎馬路村農業協同組合(13:00~14:20)
 〒781-6201安芸郡馬路村馬路3888-4(TEL0120-559-659)
 ◆「ゆずの森構想」について

馬路村農協 (14:20) —— (貸し切りバス) —— (14:30) エコアス馬路村

◎エコアス馬路村(14:30~15:30)
 ◆間伐材での商品製造販売による林業振興策
 〒781-6201 安芸郡馬路村馬路1464-3
 TEL:0887-44-2535 fax:0887-42-1911

エコアス馬路村 (15:30) —— (貸し切りバス) —— (18:00) 高知 市 内

【7月6日 (木)】

はりまや橋 (8:50) —— (リムジンバス) —— (9:10) 高知 空 港
 高知 空 港 (10:15) —— (ANA564便) —— (12:35) 羽田 空 港
 (昼食)

羽田第2ターミナル (13:38) —— (東京モノレール) —— (13:57) 浜松 町
 浜松 町 (14:04) —— (JR山手線) —— (14:08) 東京 駅
 東京 駅 (14:20) —— (はやぶさ23号) —— (16:33) 盛岡 駅

政務活動費支払伝票

使途項目	調査研究費	支出日	平成29年11月13日
------	-------	-----	-------------

支出証拠書類の額面金額	1,609	円
支出按分率 (※按分が必要な場合)	17分の1	
政務活動費支出金額	94	円

【支払概要】

視察先手土産
 参加議員17名で均等割 原本は田山議員が保管
 94円×17名=1,598円 端数11円は田山議員に計上
 参加議員 天沼 久純、遠藤 政幸、工藤 由春、村田 芳三、中村 一、佐藤 栄一
 菊田 隆、竹田 浩久、藤澤 由蔵、後藤 百合子、宮川 寿
 櫻 裕子、中野 孝之助、工藤 健一、浅沼 克人、千葉 伸行、田山 俊悦

領収書等添付欄	<input type="checkbox"/> 別紙に添付
---------	--------------------------------

0000-6421

2017年11月13日月曜日

領 収 証
 様

盛友会

¥1,609-

(消費税 ¥119)

但し、おせんべい代として
 老舗白沢せんべい店株式会社

盛岡市紺屋町2-16
 TEL019-622-7224

担当者



*保管上のお願
 財布等で保管戴く場合、印刷面を内側に折って保管願います。

領収証No 1785

政務活動費支払伝票

使途項目	調査研究費	支出日	平成29年11月15日
------	-------	-----	-------------

支出証拠書類の額面金額	9,800	円
支出按分率 (※按分が必要な場合)		
政務活動費支出金額	9,800	円
【支払概要】 【支出内訳】 第12回全国市議会 議長会研究フォーラム宿泊代金		

領収書等添付欄	<input type="checkbox"/> 別紙に添付
---------	--------------------------------

領収証 RECEIPT

盛岡市議会 盛友会
 中村 一様

下記の金額正に領収いたしました。

¥9,800*

但し 第12回全国市議会議長会研究フォーラム
 宿泊代金として

11月1日、銀行振込にて入金

領収個所名、領収者印の無いもの及び金額訂正のものは無効です。



株式会社JTB西日本
 JTB Western Japan, Corp.

No. 2017-1797-03153

株式会社JTB西日本
 MI CE 事業部
 大阪市中央区南久宝寺町3丁目
 MPR本町ビル7階 〒541-0058



発行日：平成29年11月15日

出納責任者	取扱者
[Redacted]	[Redacted]

政務活動費支払伝票

使途項目	調査研究費	支出日	平成29年11月15日
------	-------	-----	-------------

支出証拠書類の額面金額	7,000	円
支出按分率 (※按分が必要な場合)		
政務活動費支出金額	7,000	円
<p>【支払概要】</p> <p>【支出内訳】 第12回全国市議会 議長会研究フォーラムイン姫路参加費</p>		

領収書等添付欄	<input checked="" type="checkbox"/> 別紙に添付
---------	---

第12回全国市議会議長会研究フォーラム in 姫路

平成29年11月15日

盛岡市議会 盛友会 中村 一様

参加費領収書

第12回全国市議会議長会研究フォーラム実行

委員長 山田



東京都千代田区平河町2-4-2

金7,000円

第12回全国市議会議長会研究フォーラム in 姫路の参加費として

平成29年11月15日・16日開催 (姫路市)

政務活動費支払伝票

使途項目	調査研究費	支出日	平成29年11月15日
------	-------	-----	-------------

支出証拠書類の額面金額	9,100	円
支出按分率 (※按分が必要な場合)	16分の1	
政務活動費支出金額	568	円

【支払概要】

タクシー借り上げ代 (11月15日 会場～宿泊先)
 参加議員16名で均等割 原本は田山議員が保管
 568円×16名=9,088円 端数12円は田山議員に計上
 参加議員 遠藤 政幸、工藤 由春、村田 芳三、中村 一、佐藤 栄一
 菊田 隆、竹田 浩久、藤澤 由蔵、後藤 百合子、宮川 寿
 櫻 裕子、中野 孝之助、工藤 健一、浅沼 克人、千葉 伸行、田山 俊悦

領収書等添付欄	<input checked="" type="checkbox"/> 別紙に添付
---------	---

領収証

毎度ご乗車ありがとうございます。
車両番号 002285号
2017年11月15日

乗車料金
¥1130円

立替金
円

上記の通り正に領収致しました。

栄和タクシー有限公司
兵庫県姫路市網干区浜田106-6
TEL 74-0894

領収証

毎度ご乗車ありがとうございます。
車両番号 000026号
2017年11月15日

乗車料金
¥950円

立替金
円

(現金・チケット・クーポン)
上記の通り正に領収致しました。

株式会社神姫タクシー姫路
姫路市保城字大岩ノ下338-1
TEL(079)288-8989
FAX(079)288-9001
◎タクシー・ジャンボタクシー・観光バス
ご利用ありがとうございます

領収証

毎度ご乗車ありがとうございます。
車両番号 001909号
2017年11月15日

乗車料金
¥1130円

立替金
円

(現金・チケット・クーポン)
上記の通り正に領収致しました。

葵交通株式会社
〒670-0893 姫路市西庄甲102
タクシーのご用命は
配車センター ☎ 079-297-0111
事務所 ☎ 079-297-5500

領収証

毎度ご乗車ありがとうございます。
車両番号 000102号
2017年11月15日

乗車料金
¥1130円

立替金
円

(現金・チケット・クーポン)
上記の通り正に領収致しました。

第一交通株式会社
姫路市飾磨区妻鹿867
事務所 079-245-2440
配車室 079-245-5001

領収証

毎度ご乗車ありがとうございます。
車両番号 000000号
2017年11月15日

乗車料金
¥1110円

立替金
円

(現金・チケット・クーポン)
上記の通り正に領収致しました。

株式会社神姫タクシー姫路
姫路市保城字大岩ノ下338-1
TEL(079)288-8989
FAX(079)288-9001
◎タクシー・ジャンボタクシー・観光バス
ご利用ありがとうございます

領収証

毎度ご乗車ありがとうございます。
車両番号 000026号
2017年11月15日

乗車料金
¥1190円

立替金
円

(現金・チケット・クーポン)
上記の通り正に領収致しました。

株式会社神姫タクシー姫路
姫路市保城字大岩ノ下338-1
TEL(079)288-8989
FAX(079)288-9001
◎タクシー・ジャンボタクシー・観光バス
ご利用ありがとうございます

領収証

毎度ご乗車ありがとうございます。
車両番号 000007号
2017年11月15日

乗車料金
¥1270円

立替金
円

(現金・チケット・クーポン)
上記の通り正に領収致しました。

株式会社神姫タクシー姫路
姫路市保城字大岩ノ下338-1
TEL(079)288-8989
FAX(079)288-9001
◎タクシー・ジャンボタクシー・観光バス
ご利用ありがとうございます

領収証

毎度ご乗車ありがとうございます。
車両番号 000019号
2017年11月15日

乗車料金
¥1190円

立替金
円

(現金・チケット・クーポン)
上記の通り正に領収致しました。

株式会社神姫タクシー姫路
姫路市保城字大岩ノ下338-1
TEL(079)288-8989
FAX(079)288-9001
◎タクシー・ジャンボタクシー・観光バス
ご利用ありがとうございます

政務活動費支払伝票

使途項目	調査研究費	支出日	平成29年11月15日
------	-------	-----	-------------

支出証拠書類の額面金額	3,000	円
支出按分率 (※按分が必要な場合)	16分の1	
政務活動費支出金額	187	円

【支払概要】

タクシー借り上げ代 (11月15日 会場～宿泊先)
 参加議員16名で均等割 原本は田山議員が保管
 187円×16名=2,992円 端数8円は田山議員に計上
 参加議員 天沼 久純、遠藤 政幸、工藤 由春、村田 芳三、中村 一、佐藤 栄一
 菊田 隆、竹田 浩久、藤澤 由蔵、後藤 百合子、宮川 寿
 櫻 裕子、中野 孝之助、工藤 健一、浅沼 克人、田山 俊悦

領収書等添付欄	<input type="checkbox"/> 別紙に添付
---------	--------------------------------

領 収 書

No.5268

日付 2017年11月15日
 車番 2356 0000
 メータ料金 ¥790円
合計 ¥790円

上記の様に領収致しました
 毎度ご乗車
 ありがとうございます。

福井タクシー株式会社
 姫路市土山3-2-26
 TEL 079-292-0291

領 収 書

No.7409

日付 2017年11月15日
 車番 0135 00
 基本運賃 ¥710円
合計 ¥710円

上記の通り領収致しました

福井タクシー株式会社
 姫路市土山3-2-26
 TEL 079-292-0291

領収証

毎度ご乗車ありがとうございます。
 車両番号 000021号
 2017年11月15日

乗車料金 **¥790円**

立替金 円

(現金・チケット・クーポン)
 上記の通り正に領収致しました。

株式会社神姫タクシー姫路
 姫路市保城字大岩ノ下338-1
 TEL (079) 288-8989
 FAX (079) 288-9001
 ©タクシー・ジャンボタクシー・観光バス
 ご利用ありがとうございます

領 収 書

No.9549

日付 2017年11月15日
 車番 1855 0000
 メータ料金 ¥710円
合計 ¥710円

上記の様に領収致しました
 毎度ご乗車
 ありがとうございます。

福井タクシー株式会社
 姫路市土山3-2-26
 TEL 079-292-0291

政務活動費支払伝票

使途項目	調査研究費	支出日	平成29年11月16日
------	-------	-----	-------------

支出証拠書類の額面金額	7,980	円
支出按分率 (※按分が必要な場合)	16分の1	
政務活動費支出金額	498	円

【支払概要】

タクシー借り上げ代 (11月16日 宿泊先～会場 会場～姫路駅)
 参加議員16名で均等割 原本は田山議員が保管
 498円×16名=7,968円 端数12円は田山議員に計上
 参加議員 天沼 久純、遠藤 政幸、工藤 由春、村田 芳三、中村 一、佐藤 栄一
 菊田 隆、竹田 浩久、藤澤 由蔵、後藤 百合子、宮川 寿
 櫻 裕子、中野 孝之助、工藤 健一、浅沼 克人、田山 俊悦

領収書等添付欄	<input checked="" type="checkbox"/> 別紙に添付
---------	---

領収書

毎度ご乗車ありがとうございます。

車両番号 2374号

2017年11月16日

乗車料金
¥1210円

立替金
円

上記の通り正に領収致しました。

城南タクシー有限会社

〒671-0247
姫路市四郷町東阿保1088-4
TEL 079-223-1181
FAX 079-223-1183

領収証

毎度ご乗車ありがとうございます。
車両番号 001326号
2017年11月16日

乗車料金
¥1030円

立替金
円

(現金・チケット・クーポン)
上記の通り正に領収致しました。

個人
吉田タクシー
携帯 090-6754-5450

領収証

毎度ご乗車ありがとうございます。

車両番号 2386

2017年11月16日

乗車料金 ¥1050円
御利用額
¥1050円

上記の通り正に領収致しました。

葵交通株式会社

〒670-0893 姫路市西庄甲102
タクシーのご用命は
配車センター ☎ 079-297-0111
事務所 ☎ 079-297-5500

領収証

毎度ご乗車ありがとうございます。

車両番号 000031号

2017年11月16日

乗車料金
¥870円

立替金
円

(現金・チケット・クーポン)
上記の通り正に領収致しました。

株式会社神姫タクシー姫路

姫路市保城字大岩ノ下338-1
TEL(079)288-8989
FAX(079)288-9001
◎タクシー・ジャンボタクシー・観光バス
ご利用ありがとうございます

領収証

毎度ご乗車ありがとうございます。

車両番号 000028号

2017年11月16日

乗車料金
¥870円

立替金
円

(現金・チケット・クーポン)
上記の通り正に領収致しました。

株式会社神姫タクシー姫路

姫路市保城字大岩ノ下338-1
TEL(079)288-8989
FAX(079)288-9001
◎タクシー・ジャンボタクシー・観光バス
ご利用ありがとうございます

領収証

毎度ご乗車ありがとうございます。

車両番号 001929号

2017年11月16日

乗車料金
¥1210円

立替金
円

(現金・チケット・クーポン)
上記の通り正に領収致しました。

葵交通株式会社

〒670-0893 姫路市西庄甲102
タクシーのご用命は
配車センター ☎ 079-297-0111
事務所 ☎ 079-297-5500

領収証

毎度ご乗車ありがとうございます。

車両番号 000000号

2017年11月16日

乗車料金
¥870円

立替金
円

(現金・チケット・クーポン)
上記の通り正に領収致しました。

株式会社神姫タクシー姫路

姫路市保城字大岩ノ下338-1
TEL(079)288-8989
FAX(079)288-9001
◎タクシー・ジャンボタクシー・観光バス
ご利用ありがとうございます

領収証

毎度ご乗車ありがとうございます。

車両番号 000166号

2017年11月16日

乗車料金
¥870円

立替金
円

(現金・チケット・クーポン)
上記の通り正に領収致しました。

株式会社神姫タクシー姫路

姫路市保城字大岩ノ下338-1
TEL(079)288-8989
FAX(079)288-9001
◎タクシー・ジャンボタクシー・観光バス
ご利用ありがとうございます

政務活動費支払伝票

使途項目	調査研究費	支出日	平成29年11月20日
------	-------	-----	-------------

支出証拠書類の額面金額	56,583	円
支出按分率 (※按分が必要な場合)		
政務活動費支出金額	56,583	円

【支払概要】

【支出内訳】 会派行政視察旅費

盛岡⇄相生間往復乗車券

盛岡→相生特急券

姫路→盛岡特急券

11月14日宿泊費 (相生ステーションホテルアネックス)

企画費

領収書等添付欄

別紙に添付

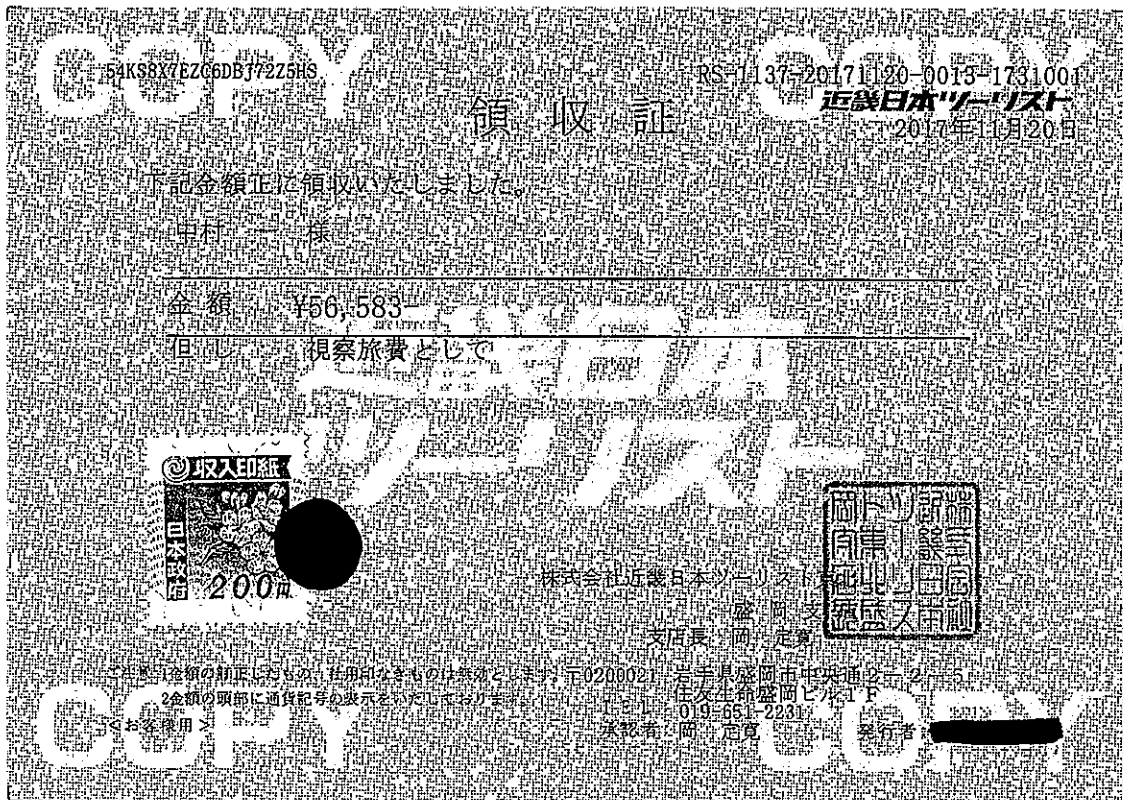

会派名	盛友会
実施日	平成29年11月14日から 平成29年11月16日まで
参加者	別紙の通り
視察先および 調査項目	1、兵庫県相生市 子育て応援都市宣言における子育て支援策「11の鍵」について、 2、市議会フォーラム 議会改革—議会基本条例について
視察の概要 および所感	<p>1、 相生市の「子育て応援都市宣言における子育て支援策「11の鍵」について</p> <p>相生市では2010年の人口を元にした2040年の推計人口は年少人口の減少率が-62%と推計され危機感を持って「第2期行財政健全化計画」をスタートし活力ある元気な相生づくりを行った。11の鍵の主な施策は1新婚世帯家賃補助金交付金、2定住者住宅取得奨励金、3マタニティタクシークーポン交付、4出産祝い金支給など多岐にわたっている。おおむね好評のようである。このような都市間の魅力アップ政策により選ばれる自治体を目指しているが静かな人口の奪い合いとなってくる。盛岡もおちおちしてられない。</p> <p>2 全国市議会議長会フォーラム</p> <p>テーマは議会改革—議会基本条例について議会改革の実績と議会力の向上と題して中邨晃氏の基調講演は議会基本条例により政策に対し議会力を高めていただきたいと講演があった。</p> <p>3自治体の議長の事例方向があった。会津若松市議会からは議員間討議の導入、タウンミーティング時の「市民の声」を政策化するための仕組みづくり、議会改革度日本一の四日市市議会からは議長の定例記者会見、市議会モニター制度の紹介があった。伊万里市議会からは定例会終了後正副議長の記者会見を行う。議長が議会の今を語ることによって身近な議会になることを狙っているとのこと、市民からどれだけ信頼を得る事が出来るかが議員の役割と言うことをあらためて感じた。</p>
【添付資料】	フォーラムの概要

盛友会相生市視察報告書

報告者 盛岡市議会議員 中野孝之助

1. 日 時 平成 29 年 11 月 14 日(火) 14:15~15:45
2. 場 所 兵庫県相生市役所
3. 対応者 相生市議会 大川孝之 議長
渡邊慎治 総務文教常任委員会委員長
相生市議会事務局 中津尚 局長
相生市企画総務部 越智俊之 部長
西角隆行 参事 (地域創生・土地利用担当)
4. 視察項目 子育て応援都市宣言における子育て支援策
「11の鍵」
5. 視察内容
 - (1) 相生市概要
 - ・市制施行 昭和 17 年 10 月 1 日
 - ・面積 90.40 km²
 - ・人口 30,209 人
 - ・議員定数 14 人
 - ・市職員数 258 人
 - (2) 相生市説明要旨
 - ・国の三位一体改革の影響により、相生市の財政状況が危機的状況となる見込みとなり、平成 17 年 3 月に「第 1 期相生市財政健全化計画」を策定した。
 - ・計画の中で、将来の人口減少が最重要課題として浮き上がってきた。
 - ・2010 年の人口をもとに、2040 年の推計人口はマイナスであり、特に年少人口の減少率がマイナス 62%と推計された。
 - ・この課題を解決するため、「第 2 期行財政健全化計画」をスタートし、活力ある元気な相生づくりを始めた。
 - ・それを踏まえて、子育て応援都市宣言を行い、子育て世代をターゲットに定住促進を図ることとした。
 - ・その具体的な施策「11の定住促進関連事業」を「11の鍵」と名付け、市内外への PR を展開している。
 - ・11の鍵の施策項目は以下の通り。
 - 1) 新婚世帯家賃補助金交付事業
 - 2) 定住者住宅取得奨励金

- 3) マタニティタクシークーポン交付
- 4) 出産祝い金支給
- 5) 子供医療費助成
- 6) 子育て応援券交付
- 7) 保育料軽減事業
- 8) 市立幼稚園預かり保育事業
- 9) 給食無料化
- 10) 相生っ子学び塾事業
- 11) ワンピース・イングリッシュ事業

*詳細は資料参照

・施策実施後の市民の声

「給食の無料化は、地元の食材を多く使う給食で食育されるので良い。」

「小さい子供を持ち、医療費助成があるので安心です。」など

・施策実施後の転入者の声

「子育てするにはとても良く住みやすい。」

「妊婦への助成も手厚いと感じる。」

「静かな町だが、交通面はしっかりしている。」など

・効果は、社会増減の幅が半減した。平成27年度末は92人、平成28年度末は33人と2年連続社会増となり一定の効果が認められる。

・今後の課題と対応

- (1) 子育て応援都市としての子育て世代への周知割合が8割を超えた。口コミで評判が広がっている。
- (2) 最大の目的は、定住者を増やすことである。定住の選択要件としては、子育てのみならず、住環境や交通の利便性も大きい要素と考えられることから、プロモーション動画を作成し、配信を行っている。今後も、PRと分析が必要。
- (3) 社会経済状況の変化に伴い、ターゲットを明確化した事業展開を行う。

◎以上説明後質疑応答に入った

(3) 質疑

宮川議員 ①マタニティクーポンについて、医療以外も含めて広く対象にしているのか。②給食無料化の各校の方式は。③施設の老朽化の対応は。④市民対話集会の内容、議会への対応は。⑤転入者の声の中で、交通面に触れているが他都市と比べてどうか。

<回答> ①普通の買い物にも使えるよう考えてる。②自校方式。小学校の隣にあり、給食室を改修し中学校にも配食してる。③公共施設長寿命化計画の中で対応。④部長以上の職員で市内10か所(7小学校区+3か所)を回って、意見交換会を行った。市議会議員も含めたコスモストークの位置づけとしている。⑤姫路市までJRで20分。神戸市まで1時間。新幹線も停車し、通勤圏でもある。姫路市を中心にした広域連携中枢都市圏の中で、持ちつ持たれつの事業展開もしている。公共施設利用の横の連携も進めている。

菊田議員 ①待機児童や学校帰りの小学生の問題、私立幼稚園の無料化に対する民間からの反発はどうか。②医療体制についての市民の声は。③児童センターへの対応は。

<回答> ①待機児童はいない。公立保育園料は6,000円。民間への補助は8,000円の内6,000円が保育料、2,000円が給食費となっており、民間にも同等の補助金が出ており、問題はない。②出生数減少で産婦人科は相生市内には現在ない。姫路市の病院を利用しているが、不安の声もある。難しい問題だ。③小学校の学童保育は各小学校の空き室利用で対応している。小学校全7校で全員を受け入れている。

中村一議員 ①転入者増加の内、外国人の内訳は。②ワンピースイングリッシュとは何か。成果は。

<回答> ①450人。内訳は、韓国人など。造船業の関係。IHI石川島播磨重工業の従業員の関係。②一つのつながりという意味。外国人講師をお願いして進めている。成果としては、勉強の内容を子供が親に話をするようになったなど、子供が楽しんでやっているのが一番の効果。

工藤健一議員 英語を取り上げた理由は何か。

<回答> 市の特性を作ろうと考えて入れたもの。教育の方針の一環だ。

後藤議員 この教育方針は相生市の大きなポイント。敬服する。

<回答> 若い世代から支持をいただいている。

藤沢議員 ①新婚世帯家賃補助金交付事業について、事業期間の3年が経過した後はどうなるか。②小学校6校で行われている学び塾の状況はどうか。

<回答> ①この事業が定住に寄与していると思われる。市のパッケージ施策が効果ありと思われる。②希望者対象で希望6校すべてで対応している。全体の3割の子供が受講している状況。

櫻議員 事業の周知が8割は立派。プロモーションビデオも素晴らしいと思う。

<回答> 平成28年度からPR開始した。テレビや、ショッピングモールなどで、職員が出向いて周知を行っている。それが大きいと思う。映画

館の入り口でもプロモーション動画を流している。ロコミが一番広がっている。ターゲットは姫路市、神戸市、大阪市など。

中村一議員 人口減少社会にあって、この施策は、ある意味人の奪い合いになるということか。

<回答> そのとおりです。他の近隣市町からも当市に転入してきている。本来は、他の都市から来てほしいと考えている。

遠藤議員 ①合併をしなかった理由は何かあるのか。②IHIの従業員が多かった時代の人数は。

<回答> ①近隣との2つ合併話があったが、候補市が分裂してご破算になった。市長は10万人から30万人規模の都市にしたいと言っている。
②1万人。石川島播磨重工業がIHIでここの出身企業だ。

6 まとめ

人口減少社会の到来に対し、強い危機感を持つことにより、市外からの転入者を獲得するための各種施策を計画し、実行に移した。しかも計画のターゲットは子育て世代とし、子育て応援都市宣言を作成した。

相生市は新幹線も停車し、姫路市に20分、神戸市に1時間とベッドタウンに適した条件を持つ。市の立ち位置を理解したうえでの施策と感心する。

若い世代が転入してくることは、都市に活気を生み出し、新たな地域力の向上に寄与するとの説明にもうなずける。

人口の社会減の減少幅も半分になるなど、一定の効果も出ているように思われる。市民対話集会(コスモストーク)を通じて市民への事業趣旨の説明も行っており、関係者の努力には敬意を表する。

しかしながら、「11の鍵」事業の予算額は毎年3億円余りであり、財政削減効果の果実として実施している施策ではあるものの、補助金事業が多くを占め、今後の事業の確実な継続が可能であるか、不安はぬぐえない。

地域の活性化は、盛岡市にとっても大きな課題であることから、地域特性を確実に把握し、どのような施策を打つか、参考事例として勉強させていただいた。相生市の皆様には、深く感謝申し上げるものである。

【第12回全国市議会議長会研究フォーラムIn姫路 報告】

日時：平成29年11月15日（水）（1日目）

視察調査項目：全国市議会議長会研究フォーラム

- ① 基調講演「議会改革の実績と議会力の向上」（中邨章氏）
- ② パネルディスカッション「議会改革をどう進めていくか」
（人羅格氏、大山礼子氏、金井利之氏、新川達郎氏、川西忠信氏）

開催場所：兵庫県姫路市 姫路市文化センター 於

【フォーラム概要】

① 議会基本条例の取り組みは日本だけであり、高評価できる。改革が進む中で政策が問われる。特に人口減少に対して連携中核都市圏構想のあり方、次に防災に対して積極的な議会の監視提言、さらには世界的なデジタル化の中で電子政府化、これらの政策に対し議会力を高めてほしい。

② 大山氏：首長の権限に対し議会はチェック機関としての役割が大きいですが、政策をつくる議会になるためにも議会基本条例は意義がある。ただ、住民の議会イメージは改善していない。そこで選挙制度改革も視野に、議員の多様性を確保して社会人口構成に近づけるべき。

金井氏：議会改革とは首長との権力闘争、議会が予算査定をすることで権力闘争に勝つことができる。多様な人材を惹き寄せるには議会の権力を高めること、議会と住民との距離感は議員活動の総量（人数×時間）次第。選挙制度改革では住民の信頼をつかめない。

新川氏：議会改革の成果の検証が必要。重点を置くべきは住民との距離を縮めるような関わり。住民意見聴取など住民発言機会確保や住民参加型外部知見の導入。さらには若年層のための民主主義の教育と訓練が必要である。

川西氏：現在の取り組みとして、質問のあり方、予算決算審議のあり方、効率化のためのタブレット導入などの検証を重ねている。姫路市議会の特徴的なチェック機能になっているのが予算編成に対する会派要望の取り組みである。

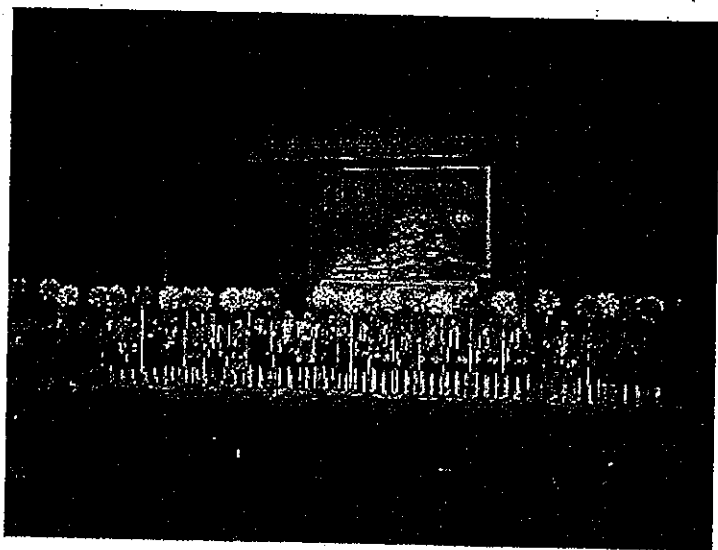
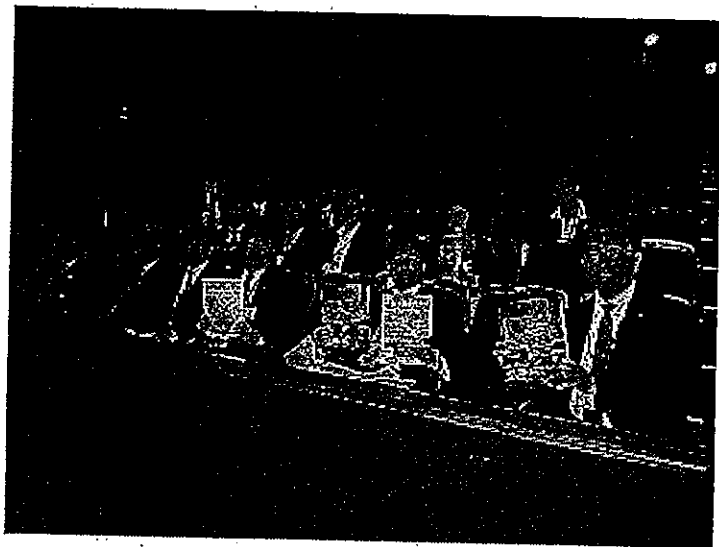

第12回全国市議会議長会研究フォーラム in 姫路 報告

開催日：11月16日（木）（2日目）

場所：姫路市文化センター

主催：全国市議会議長会

【課題討議】「議会基本条例のこれまでとこれからを考える」

○ コーディネーター

新川 達郎氏（同志社大学大学院総合政策科学研究科・政策学部教授）

○ 事例報告者

目黒 章三郎氏（会津若松市議会議長）

豊田 正典氏（四日市市議会議長）

盛 泰子氏（伊万里市議会前議長）

新川氏：全国の市議会60%が議会基本条例を制定している。（本市は平成25年9月に制定済）制定して終わりでは無い。地方自治を支える議会としてどのような取組を行うべきか、3市の取組から考えていきたい。

会津若松市議会 目黒議長

市民意見を起点とした政策サイクルとその成果について。

地方議会は「民主主義」の学校になっているか、目的は住民福祉の向上。

見て知って参加するための手引書、議会のトリセツであるが、手引書を全戸配布した。

議会改革は＝（イコール）議会活動の活性化である。

(1) 議長選挙で所信表明会の実施

市民へ開かれた議会の第一歩

議員間では進むべき方向性の認知・共有

所信表明は10分以内、質疑1人2分以内

(2) 請願・陳情者の意見陳述の確保

請願・陳情は市民からの政策提案＝市民が抱える懸案事項の解決策

直接聴くことによる議員の理解

(3) 議員間討議の導入

論点・争点を明らかにする→どこまで合意できる、できないか

合意が出来た時は修正案、付帯意見が可能に、合意ならずは討論、表決へ

(4) タウンミーティング時の「市民の声」を政策化するための仕組みづくり

市民との意見交換会による意見聴取

広報広聴委員会による意見整理、問題発見、課題設定

政策討論会において問題分析、政策立案

四日市市議会 豊田議長

議会のあるべき姿の実現に向けて、議会が目標像を明確にすることが出来る
四日市市議会基本条例（平成23年3月制定）

1 基本条例の三本柱

(1) 市民との情報共有

議会報告会の開催（1部議会報告会、2部シティ・ミーティング）

議長定例記者会見

常任委員会等のインターネット中継

(2) 市民参加の推進

参考人制度の活用

市議会モニター制度

請願趣旨の聴取

(3) 議員間討議及び政策提案

議員政策研究会

政策提言（補助金調査についてなど）

議員研修

2 議員基本条例に基づく特徴的な内容

(1) 通年議会

メリットはいくつかある、デメリットは無い

(2) 反問権

(3) 専門的知見の活用

学識経験者等の専門的知識を有する人に調査を依頼、議案の審査や議会
が行う討議に反映（これまで2回依頼した）

(4) 文書質問

四日市市議会は議会改革度1位と言われるが、市民はあまり知らない。市
民がどう見ているか重要。

次のステージに向かうためには市民がどう考えているか、市民意識アンケ
ート、高校生アンケートを実施している。

伊万里市議会 盛前議長

1 学ぶ：研修の場づくり

車の両輪である議会事務局職員を含めた「学びの場」を作る

講師を伊万里に招き会費制で開催

近隣自治体にも呼びかけた（政務活動費のない市議会や町議会の議員か
ら喜ばれた）

2 伝える：定例記者会見

定例会終了後、正副議長で実施

ケーブルテレビで全てを放映

記者会見は首長だけの専権事項ではない

議長が議会の今を語ることによって市民に少しでも身近な存在になるように

3 議会基本条例の制定

今年3月に議会基本条例を制定

これまで議論はあったが具現化せず

議長選の所信表明で「制定を目指す」と宣言。議長を除く23名で特別委員会を作り、各会派からのメンバーで構成する作業部会で案を作成

(前文)「できることから、気付いたことから議会改革に取り組んできたが...(中略)「気付き、学び、議論し、決定し、実践し、改善する」議会を、市民との協働により作り上げなければならない

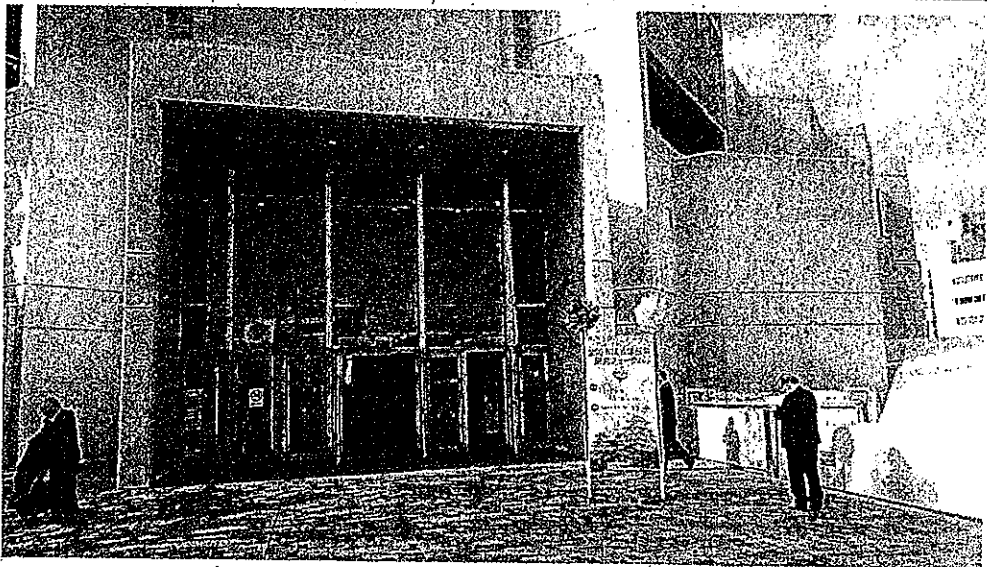
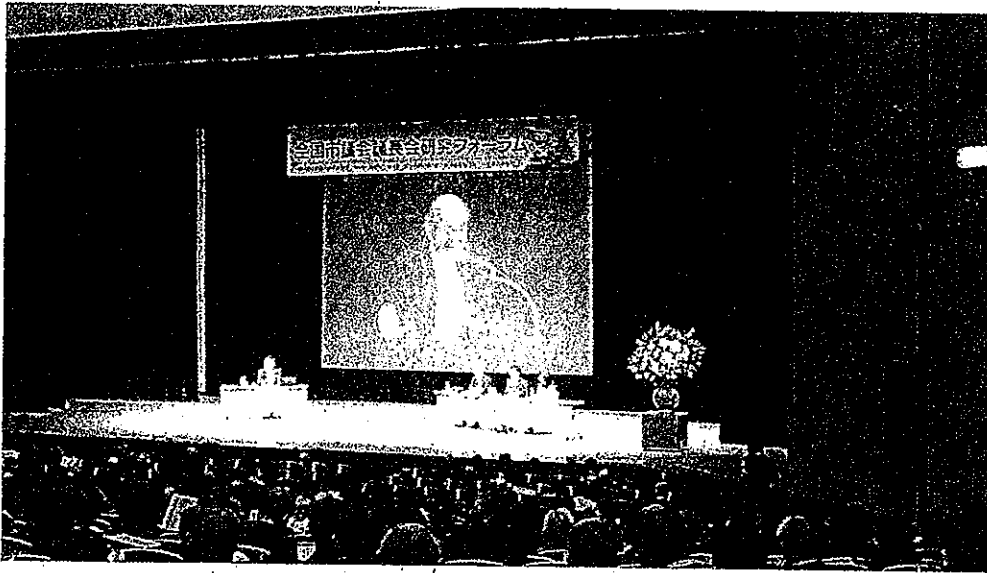

盛友会 会派視察 日程表 (29.11.14~16)

【11月14日 (火)】

盛岡 駅 (7:36) —— (はやぶさ6号) —— (9:47) 東京 駅
 東京 駅 (10:00) —— (のぞみ221号) —— (12:33) 新大阪 駅
 (昼食)
 新大阪 駅 (13:02) —— (ひかり467号) —— (13:54) 相生 駅
 相生 駅 (13:54) —— (議会バス) —— (14:15) 相生市役所

相生市視察(14:15~15:45) TEL:0791-23-7122 担当 XXXXXXXXXX
 〒678-8585 兵庫県相生市旭1丁目1番3号
 ◆子育て応援都市宣言における子育て支援策「11の鍵」について

相生市役所 (15:45) —— (議会バス) —— (16:00) ホテル

【11月15日 (水)】

相生 駅 (8:12) —— (山陽本線) —— (8:34) 姫路 駅
 姫路 駅 —— (タクシー) —— ホテル

ホテルに荷物を預けた後、昼食会場に移動

(昼食)

昼食会場 (11:40) —— (タクシー) —— (12:00) 姫路市文化センター

◎市議会フォーラム テーマ:議会改革-議会基本条例10年-
 12時~:会場受付
 13時 開会式
 13:20 基調講演 明治大学名誉教授 中頼 章 氏
 「議会改革の実績と議会力の向上-政策創造の立法部を考える」
 14:40 ~17:00 パネルディスカッション

姫路市文化センター (17:00) —— (タクシー) —— (17:30) ホテル

【11月16日 (木)】

ホテル (8:10) —— (タクシー等) —— (8:30) 姫路市文化センター

◎市議会フォーラム 8:30 開場
 9時~11時 課題討議・事例報告3市
 11時 閉会式

姫路市文化センター (11:20) —— (タクシー等) —— (11:30) 姫路 駅前
 (昼食)

姫路 駅 (11:55) —— (さくら544号) —— (12:24) 新大阪 駅
 新大阪 駅 (12:30) —— (のぞみ348号) —— (15:03) 東京 駅
 東京 駅 (15:20) —— (はやぶさ25号) —— (17:33) 盛岡 駅

政務活動費支出簿

使途項目		研修費	
支出年月日	支出金額	摘要	備考
H29.6.6 /	80,360 円	第14回全国地方議員交流研修会「疲弊と貧困が進む自治体の対策の研修会」(7月18~19) 参加に係る交通費、及び宿泊費	
H29.6.23 /	15,000 円	第14回全国地方議員交流研修会「疲弊と貧困が進む自治体の対策の研修会」(7月18~19) 参加費	
H29.6.23 /	5,000 円	第14回全国地方議員交流研修会「疲弊と貧困が進む自治体の対策の研修会」(7月18~19) 夕張市現地視察費	
H29.7.18 /	1,070 円	第14回全国地方議員交流研修会「疲弊と貧困が進む自治体の対策の研修会」(7月18~19) 千歳空港→札幌駅のJR乗車券	
H29.9.29 /	20,620 円	地方議員研究会研修会(10,2)に係る盛岡東京往復JR代金	
H29.9.29 /	20,620 円	地方議員研究会研修会(10,11)に係る盛岡東京往復JR代金	
H29.10.2 /	15,000 円	地方議員研究会研修会(10,2)に係る受講代金	
H29.10.4 /	78,630 円	平成29年度第22回全国朝市サミット2017イン牛深に参加に係る交通費及び宿泊費	
H29.10.11 /	30,000 円	地方議員研究会研修会(10,11) 受講代金	
H29.10.21 /	19,070 円	全国朝市サミットイン牛深参加に係る参加費・宿泊費・交通費	
H30.2.8 /	9,000 円	平成29年度市政調査会拠出金	
H30.3.9 /	1,000 円	平成29年度農林畜産業を守る盛岡市議会議員懇談会拠出金	
H30.3.12 /	53,380 円	平成30年度市町村議会議員研修会に係る交通費・宿泊費	
H30.3.25 /	8,950 円	東北未来プロジェクトレクチャーシリーズ受講に係る盛岡⇄仙台往復JR運賃	
H30.3.25 /	200 円	東北未来プロジェクトレクチャーシリーズ受講に係る仙台駅→国際センター駅地下鉄運賃	
H30.3.25 /	200 円	東北未来プロジェクトレクチャーシリーズ受講に係る国際センター駅→仙台駅地下鉄運賃	支払証明書
合計	358,100 円		

政務活動費支払伝票

使途項目	研修費	支出日	平成29年6月6日
支出証拠書類の額面金額		80,360	円
支出按分率 (※按分が必要な場合)			
政務活動費支出金額		80,360	円
<p>【支払概要】 第14回全国地方議員交流研修会 「疲弊と貧困化が進む地域をどうするか、打開に向けた自治体の課題」 のセミナー参加に係る交通費、宿泊費 【支出内訳】 花巻空港～千歳空港往復航空運賃、および7月18日、19日の宿泊費</p>			
領収書等添付欄		<input type="checkbox"/> 別紙に添付	



領 収 証

領収証番号	93025085334-01-36
通 番	T001-030751
発行日	2017年 6月 6日

中村 一様

下記の金額正に領収いたしました

¥80,360 ※

但し 7月18日 国内旅行ご旅行代金として

北海道 札幌
 7/14(金)全国地方議員交流研修会

ご入金内訳

日 付	種 別	金 額
2017/06/06	クレジット	¥80,360
	合 計 金 額	¥80,360

店 舗 名	株式会社 JTB東北 盛岡店
住 所	〒020-0022 岩手県盛岡市大通 2-2-13 鶴舞ビル1階
電話番号	TEL: 019-651-3333

出納責任者	■■■■■■■■■■
取扱者	■■■■■■■■■■



¥0

領収個所名、領収者印の無いもの及び金額訂正のものは無効です。

祝 察 等 概 要 書

議員氏名 中村 一

会派名	盛友会
実施日	平成29年7月18日から 平成29年7月20日まで
参加者	中村 一
視察先および 調査項目	夕張市視察及び全国地方議員交流研修会
視察の概要 および所感	<p>【第1日目】7月18日(火)</p> <p>記念講演会 亀井静香衆議院議員「トランプ政権と日本一直面する国と地域の課題」今の世界は協調より分裂の時代になった、国連の力が弱くなり大国のエゴが出ている。</p> <p>特別報告 沖縄県政策調整監 吉田勝廣「沖縄県の現状と課題」辺野古が完成しても普天間は返らない、自治の危機、言うことを聞かなければ交付金を減らすと言う。</p> <p>所感：世界は今非常に危険な状態あると言わなければならない。</p> <p>【第2日目】説明 夕張市、鈴木直道市長</p> <p>夕張市は2007年に破たんし11年目にあたる単年度償還金は26億円、ここ10年で160億円の償還をした。1955年には人口107,332人炭鉱従業員数は17,294人だった。現在の人口は8500人、今も人口は減っている。</p> <p>自治体もコスト意識を持たないとだめだどん底を経験し今は再生の道を歩いている、第2の夕張にならないようにと言われたが今は第2の夕張になりたいと言われるような街にしたいと市長は張り切っている。</p> <p>所感 議会がチェックをしっかりとしなければ第2の夕張になってしまう。</p>
【添付資料】	

夕張市視察：行程 (2017年7月20日) ※行程は変更になることもあります

- 8:20 参加者集合 (北海道議会駐車場)
- 8:30 出発
- 10:00 夕張市到着
 ~10:40 現地レクチャー (ホテルシューパーロ) *7/20 11/15*
 ・挨拶～鈴木直道市長
 ・レク～厚谷司市議会議長
 「夕張市の財政破綻と財政再建・地域再生の過程」
- 10:50 石炭博物館 *セーグ 現在*
 ~11:50 ・模擬坑道の見学 *11万6000人 8500人*
- 12:00 昼食休憩 (ホテルシューパーロ) *353億円の赤字 市長25.6万*
 ~12:45 *市議会*
- 12:45 移動
 ~13:10 ・途中、車窓から「都市拠点整備区域」を見学
- 13:10 道の駅「夕張メロード」 *800万は無し*
 ~13:45 *住宅建設を止めた*
- 14:30 新千歳空港 *半信200mの地を*
中心市街地へ戻す
コンパクトシティ
- 15:30 北海道議会駐車場 (解散)

政務活動費支払伝票

使途項目	研修費	支出日	平成29年6月23日
支出証拠書類の額面金額		15,000	円
支出按分率 (※按分が必要な場合)			
政務活動費支出金額		15,000	円
<p>【支払概要】 第14回全国地方議員交流研修 「疲弊と貧困化が進む地域をどうするか、打開に向けた自治体の課題」 のセミナー参加参加費</p>			
領収書等添付欄			<input type="checkbox"/> 別紙に添付

領 収 証

2017年6月23日

中村 一 様

一金 15000 円

第14回全国地方議員交流研修会 (7/18~19) 参加費

として

上記まさに領収しました。

第14回全国地方議員交流研修会実行委員会

事務局 会計担当 迫田 富雄

〒212-0011 川崎市幸区幸町4の8 青柳ビル2F

TEL 090(8588)8307 FAX 044(541)2066

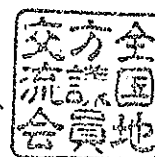

政務活動費支払伝票

使途項目	研修費	支出日	平成29年6月23日
支出証拠書類の額面金額		5,000	円
支出按分率 (※按分が必要な場合)			
政務活動費支出金額		5,000	円
<p>【支払概要】 第14回全国地方議員交流研修 「疲弊と貧困化が進む地域をどうするか、打開に向けた自治体の課題」 夕張市現地視察費</p>			
領収書等添付欄			<input type="checkbox"/> 別紙に添付

領 収 証

2017年6月23日

中村 一 様

一金 5,000円

第14回全国地方議員交流研修会 (7/18~19) 夕張現地視察費
として

上記まさに領収しました。

第14回全国地方議員交流研修会実行委員会
事務局 会計担当 迫田 富雄
〒212-0011 川崎市幸区幸町4の8 青柳ビル2F
TEL 090(8588)8307 FAX 044(541)2066



政務活動費支払伝票

使途項目	研修費	支出日	平成29年7月18日
------	-----	-----	------------

支出証拠書類の額面金額	1,070	円
支出按分率（※按分が必要な場合）		
政務活動費支出金額	1,070	円

【支払概要】 第14回全国地方議員交流研修
 「疲弊と貧困化が進む地域をどうするか、打開に向けた自治体の課題」
 のセミナー参加に係る交通費、
 【支出内訳】 千歳空港駅→札幌 JR 運賃

領収書等添付欄	<input type="checkbox"/> 別紙に添付
---------	--------------------------------

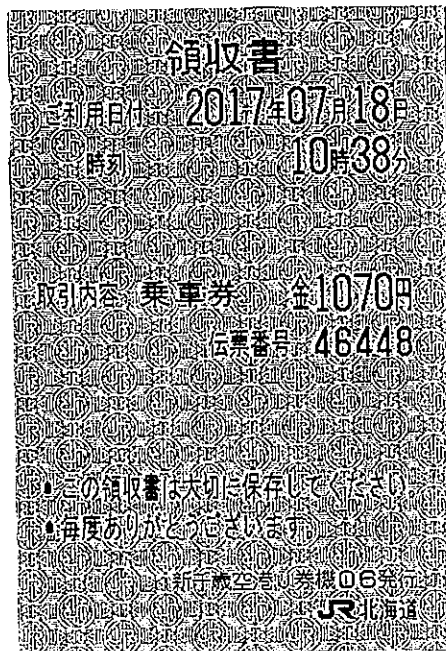

政務活動費支払伝票

使途項目	研修費	支出日	平成29年9月29日
支出証拠書類の額面金額		20,620	円
支出按分率 (※按分が必要な場合)			
政務活動費支出金額		20,620	円
地方議員研究会研修会に係る盛岡東京往復 JR代金 【開催日】平成29年10月2日 【開催場所】TKP東京駅八重洲カンファレンスセンター 【研究テーマ】地域消滅の時代における医療・介護を考える 【講師】城西大学教授 伊関 友伸氏			
領収書等添付欄			<input type="checkbox"/> 別紙に添付

領 収 証

2017年 9月29日

中村 様

金20,620円

ただし、乗車券類代
 (クレジットカードによるご利用分)として、上記金額を受領しました。

印 紙 税 申 告 納
 付 に つ き 波 谷
 税 務 署 承 認 済

本領収証は時間がたつと文字が薄くなる場合がありますので、
 長期間保存する場合はコピーをお取り下さい。

東日本旅客鉄道株式会社
 仙北町401 No.000009



視察等概要書

議員氏名 中村 一

会派名	盛友会
実施日	平成29年10月2日(月)
参加者	中村 一
視察先および 調査項目	会場 TKP東京駅八重洲カンファレンスセンター 主催 地方議員研究会 講師 城西大学教授 伊関 友伸氏 テーマ 消滅時代の時代における医療・介護を考える、
視察の概要 および所感	<p>役人は言われたことはしっかりやるが時代の変化に対応できない。地域の少子化、高齢化をどうするのか、これからは地域の医療介護人材をどうやって確保するのか議員がしっかりその方向を示さなければならぬ。外人を使うという程度ではだめだ。2035年が地域の人材、ベットが無くなる。岩手、宮城は介護する人がいなくなる。合計特殊出生率が大事。今後は経済規模の縮小により救済合併が出てくる。男性介護士を増やすこと、医療介護を雇用の場と考える。介護と建設関連の人手不足が起きる。談合もやむをえない。少子化対策では今までのやり方ではだめだ。シンプルで利益が出るようにすることが必要。</p> <p>これからは今まで経験をしたことが無い、経済縮小の時代入っていく。これまでの成功体験は通用しなくなる。よく先をみななければいけないと思う。</p>
【添付資料】	

地方議員研究会参加日程表 平成29年 10月2日(月)

10月2日(月)	盛岡駅 7:11-9:23 東京駅 TKP 東京駅八重洲カンファレンスセンター 東京駅 13:36-16:54 盛岡駅		備考
----------	---	--	----

政務活動費支払伝票

使途項目	研修費	支出日	平成29年9月29日
------	-----	-----	------------

支出証拠書類の額面金額	20,620	円
支出按分率 (※按分が必要な場合)		
政務活動費支出金額	20,620	円

地方議員研究会研修会に係る盛岡東京往復JR代金

【開催日】平成29年10月11日

【開催場所】TKP東京駅八重洲カンファレンスセンター

【研究テーマ】議員の基本「財政比較文政」の仕方

【講師】自治体経営コンサルタント 川本 達志

領収書等添付欄

別紙に添付

領 収 証

2017年 9月29日

中村 様

金20,620円

ただし、乗車券類代
(クレジットカードによるご利用分)として、上記金額を受領しました。

印紙税申告納
付につき波谷
税務署承認済

本領収証は時間がたつと文字が薄くなる場合がありますので、
長期間保存する場合はコピーをお取り下さい。

東日本旅客鉄道株式会社
仙北町401 No.000010

印

視察等概要書

議員氏名 中村 一

会派名	盛友会
実施日	平成29年10月11日(水)
参加者	中村 一
視察先および調査項目	会場 TKP東京駅八重洲カンファレンスセンター 講師 自治体経営コンサルタント 川本 達志 テーマ 議員の基本「財政比較分析」の仕方1、2
視察の概要および所感	<p>国は出る方を先に考えて後から収入を考える。地方は入る方を先に考えて収入を合わせる、 予算が何をどういう成果を出したのか。何に使ったかではない。 やった結果はこうなりましたと言うものを示さなければならない。いじめについていえば定数、臨時職員を増やしたのでいじめが昨年より何件減ったとかいうこと、これをビックデータを使って示すこともできる。ビックデータを使って行政評価をすることが大事ということ。</p> <p>所感 人口減少で予算規模を縮小せざるを得なくなる中で支出をどのようなものからおさえていくか、人件費公共施設の維持、受け付け業務の委託などで対応しなければならなくなってくる。民間の活力をつくためには補助金はきらない方がいい。</p>
【添付資料】	

地方議員研究会参加日程表 平成29年 10月11日(水)

10月11日 (月)	盛岡駅 7:11-9:23 東京駅 TKP 東京駅八重洲カンファレンスセンター 東京駅 19:20-21:34 盛岡駅		備考
---------------	---	--	----

政務活動費支払伝票

使途項目	研修費	支出日	平成29年10月2日
------	-----	-----	------------

支出証拠書類の額面金額	15,000	円
支出按分率（※按分が必要な場合）		
政務活動費支出金額	15,000	円

地方議員研究会研修会受講料

【開催日】 平,生29年10月2日

【開催場所】 TKP 東京駅八重洲カンファレンスセンター

【研究テーマ】 地域消滅の時代における医療・介護を考える

【講師】 城西大学教授 伊関 友伸氏

領収書等添付欄

別紙に添付

領 収 証

中村一様

29年10月2日

★ ￥15,000

但「地域消滅の時代における医療・介護を考える」

10/2 10:00～ 研修会受講代として

上記正に領収いたしました

一般社団法人地方議員研

〒532-0004

大阪市淀川区西宮原2丁目6-16-639

TEL 06 (7878) 6297



政務活動費支払伝票

使途項目	研修費	支出日	平成29年10月4日
------	-----	-----	------------

支出証拠書類の額面金額	78,630	円
支出按分率 (※按分が必要な場合)		
政務活動費支出金額	78,630	円
<p>【支払概要】平成29年度第22回全国朝市サミット2017イン牛深に参加に係る経費</p> <p>【支出内訳】花巻空港⇄福岡空港往復航空代金及び宿泊費2泊分 68,370円</p> <p>博多駅⇄熊本駅往復JR運賃 10,260円</p>		

領収書等添付欄	<input checked="" type="checkbox"/> 別紙に添付
---------	---

領 収 証

領収証番号	93025085335-02-11
通 番	T001-032578
発 行 日	2017年10月 4日

中村 一様

下記の金額正に領収いたしました

¥78,630 ※

朝市キット

但し 10月20日 国内旅行ご旅行代金として (エース個人)

ご入金内訳

日 付	種 別	金 額
2017/09/01	クレジット	¥72,050
2017/10/04	クレジット	¥6,580
合 計 金 額		¥78,630

店 舗 名	株式会社 JTB東北 盛岡店
住 所	〒020-0022 岩手県盛岡市大通 2-2-13 鶴舞ビル1階
電話番号	TEL: 019-651-3333

出納責任者	██████████
取扱者	██████████

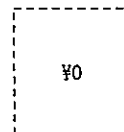

領収個所名、領収者印の無いもの及び金額訂正のものは無効です。

視 察 等 概 要 書

議員氏名 中村 一

会派名	盛友会
実 施 日	平成29年10月20日から 平成29年10月23日まで
参 加 者	中村 一
視察先および 調査項目	熊本県天草市牛深総合センター 第22回全国朝市サミット2017イン牛深について
視察の概要 および所感	<p>1 熊本県天草市で開催の第22回全国朝市サミット2017イン牛深に参加し、全国の朝市の現状と将来の活性化、自治体における観光政策に果たす役割を調査、情報交換しました。</p> <p>2 基調講演</p> <ul style="list-style-type: none"> ① 香山祥一 「人光る街 人輝く朝市」 ② 山野一平 (ましき朝市) 「熊本復興とましきメッセもやい市」 ③ 天草市長 中村五木 「天草の活性化と朝市」 <p>3 フォーラム</p> <ul style="list-style-type: none"> ① 石川県輪島高校生徒より活動報告 ② 熊本県立牛深高校より活動報告 (アサオ活用について) ③ 各地の意見 <p>所感</p> <p>朝市は特に地方都市では週1日の開催が多い、地域住民にとっては貴重な情報交換の場にもなっている。地域の同窓会とも言われている。</p> <p>地域の経済活性化にも寄与し高校生も販売スキル、商品開発などを行い実践活動を行っている。牛深高校、輪島高校などの例がある、盛岡でも可能な取り組みと考える。</p>
【添付資料】	日程表、総会・フォーラム資料

平成29年全国朝市サミットin牛深 10月20日～23日

20日(金)	花巻空港14:00-16:05福岡空港 福岡空港16:30-16:40博多駅 博多駅 18:02-18:47熊本駅	ホテル法華 倶楽部熊本	備考
21日(土)	熊本駅10:35-11:13 三角駅 三角港11:24-12:21天草(船) 天草-牛深 (タクシーで50分) 理事会、総会、基調講演、交流会	天草泊り	
22日(日)	牛深朝市視察9:00-9:30 崎津集落世界遺産視察9:30-11:00 本渡バスセンター13:00-15:14熊本駅 熊本駅15:58-16:36博多駅	ホテル法華 倶楽部福岡	
23日(月)	福岡空港11:30-花巻空港13:25		

平成29年8月4日

盛岡神子田朝市
盛岡地区生産者立売組合
組合長 吉田 久一 様

全国朝市サミット2017in牛深実行委員会
実行委員長 (牛深商工会議所会頭)

益田 政昭

(公印省略)

「第22回全国朝市サミット2017in牛深」の開催について (ご案内)

盛夏の候 皆様にはますますご健勝のこととお慶び申し上げます。
平素より、朝市会運営につきましては、格別のご協力を賜り厚くお礼申し上げます。
さて、標記「第22回全国朝市サミット2017in牛深」を、牛深朝市会並びに地域団体
のご協力のもと下記の通り開催する運びとなりました。各地朝市会におかれましては、
地域活動お忙しい中とは存じますが、皆様ご同伴の上ご出席下さいますようご案内申し
上げます。

又、全国朝市サミット2017in牛深の開催に併せまして、「全国まるごと朝市物産展」
を皆様のご協力の中で開催を予定しております。お手数ですが、皆様の朝市にて販売
されております商品の情報提供等につきまして別紙によりご連絡をお願い致します。

当地は、天草市の最南端に位置しており風光明媚な場所でございます。2018年の世
界遺産に登録が予定されております「長崎と天草地方の潜伏キリシタン関連遺産」の
地にも近く、この機会に是非ご来場下さいますようご案内申し上げます。

記

1. 開催日時 平成29年10月21日(土)～22日(日) 2日間
2. 開催場所 天草市牛深総合センター(天草市牛深町160番地:TEL0969-73-4191)
3. 開催内容 下記の通り予定しています

□10月21日(土)

◆理事会・総会・基調講演他

- | | | |
|-----------------|-------|----------------|
| (1) 14:00～14:00 | 理事会 | 会場:牛深総合センター内 |
| (2) 15:00～16:00 | 総会 | 会場:牛深総合センター内 |
| (3) 16:00～17:15 | 基調講演他 | 会場:牛深総合センター内 |
| (4) 18:00～20:00 | 交流会 | 会場:牛深海彩館 ハイヤ道場 |

※交流会会場へは、総会会場から徒歩5分程度かかります。

□10月22日(日)

◆8:00～各自自由散策

- ・牛深海中公園遊覧コース(20～30名～9:10～10:30 サブマリン号)
- ・崎津集落世界遺産コース(20～30名～9:30～11:00 牛深港発バス)

4. 全国まるごと朝市物産展

□牛深総合センター前を中心に物産展の開催を予定しています。

◆10月21日(土)9時～15時 ◆10月22日(日)9時～13時

※全体のスケジュールは、変更となる場合がございます。予めご了承ください。

1 参加申し込みについて (理事会・総会・交流会)

□理事会・総会・交流会 各会議の参加申し込みについて

1) 申し込み方法

別紙①「出欠回答票および宿泊申込書」にご記入の上、8月31日(木)迄にお申し込みください。

2) 参加費

交流会参加者 お一人様 10,000円

3) 支払方法

お振り込みの場合、下記口座までお振り込み下さいますようお願いいたします。

銀行名	肥後銀行牛深支店
口座番号	普通預金 75007
名義	牛深商工会議所 会頭 益田 政昭 (ますだ まさあき)

4) 振込期限：9月29日(金)迄に納入をお願い致します。

※振込手数料は、貴所にてご負担をお願い致します。

5) 変更・取消について

申し込み後の変更等につきましては、「出欠回答票および宿泊申込書」にてご連絡下さい。尚、10月13日(金)以降の取消につきましては、誠に恐縮ですがご返金することが出来かねますのでご了承下さい。

2 宿泊申込について

別紙①「出欠回答票および宿泊申込書」にご記入の上お申し込み下さい。

皆様の申込み終了次第、当所及び牛深朝市会にて、調整をさせて頂きご連絡をさせて頂きます。

※宿泊料金～1泊朝食付¥5,000～¥6,500、旅館・民宿等を予定しています。

※宿泊代金は、チェックアウト時に各自でご精算ください。

3 その他

1) 以下の資料を添付しております。ご参照ください。

・別添アクセスマップご参照ください。

.....
【会議全般に関するお問合せ先】

牛深朝市会	■■■■■■■■■■■■■■■■■■■■	TEL 0969-73-4801 FAX 0969-73-2420
牛深総合センター	■■■■■■■■■■■■■■■■■■■■	TEL 0969-73-4191 FAX 0969-73-4193

【出欠通知回答先、懇親パーティー・宿泊に関するお問合せ先】

牛深商工会議所	■■■■■■■■■■■■■■■■■■■■	TEL 0969-73-3141 FAX 0969-73-3147
---------	----------------------	--------------------------------------

政務活動費支払伝票

使途項目	研修費	支出日	平成29年10月11日
------	-----	-----	-------------

支出証拠書類の額面金額	30,000	円
支出按分率 (※按分が必要な場合)		
政務活動費支出金額	30,000	円

地方議員研究会研修会受講料

【開催日】 平,生29年10月11日
 【開催場所】 TKP 東京駅八重洲カンファレンスセンター
 【研修テーマ】 10:00議員の基本「財政比較分析の仕方1」
 14:00議員の基本「財政比較分析の仕方2」
 【講師】 自治体経営コンサルタント 川本 達志

領収書等添付欄	<input type="checkbox"/> 別紙に添付
---------	--------------------------------

領 収 証

中村一様

29年10月11日

★ ￥30,000

但 10/11 10:00~「議員の基本「財政比較分析の仕方」1」、
 10/11 14:00~「議員の基本「財政比較分析の仕方」2」
 2講座 研修会受講代として

上記正に領収いたしました

一般社団法人地方議員研究会
 〒532-0004
 大阪市淀川区西宮原2丁目6-16-639
 TEL 06 (7878) 6297



政務活動費支払伝票

使途項目	研修費	支出日	平成29年10月21日
------	-----	-----	-------------

支出証拠書類の額面金額	19,070	円
支出按分率 (※按分が必要な場合)		
政務活動費支出金額	19,070	円
<p>【支払概要】平成29年度第22回全国朝市サミット2017イン牛深に参加に係る経費</p> <p>【支出内訳】参加費 10,000円</p> <p> 宿泊費 5,000円</p> <p> JR運賃 1,870円 (熊本駅→三角駅)</p> <p> 乗船費 2,200円 (三角港→天草港)</p>		

領収書等添付欄	<input type="checkbox"/> 別紙に添付
---------	--------------------------------

領 収 書 中 町 一 様

★ 19,070円

但 参加費 10,000円、宿泊費 5,000円、JR 1,870円、711-2" 2,200円
 第22回全国朝市サミット 牛深、
 29年10月21日 上記正に領収いたしました

収入印紙

内 訳
 現金 _____
 小切手 _____

盛岡地区生産者立売組合
 盛岡市神子田町20
 TEL (代) 652-

政務活動費支払伝票

使途項目	研修費	支出日	平成30年2月8日
------	-----	-----	-----------

支出証拠書類の額面金額	9,000	円
支出按分率（※按分が必要な場合）		
政務活動費支出金額	9,000	円
【支払概要】 平成29年度市政調査会拠出金		

領収書等添付欄	<input type="checkbox"/> 別紙に添付
---------	--------------------------------

<table border="1"><tr><td>領 収 書</td></tr></table>	領 収 書
領 収 書	
中 村 一 様	
一 金 9,000円 也	
平成29年度市政調査会拠出金として、上記のとおり受領しました。	
平成30年2月8日	
盛岡市市政調査会 会長 菊 田	
	

政務活動費支払伝票

使途項目	研修費	支出日	平成30年3月9日
------	-----	-----	-----------

支出証拠書類の額面金額	1,000	円
支出按分率 (※按分が必要な場合)		
政務活動費支出金額	1,000	円
<p>【支払概要】</p> <p>平成29年度農林畜産業を守る盛岡市議会議員懇談会拠出金</p>		

領収書等添付欄	<input type="checkbox"/> 別紙に添付
---------	--------------------------------

<p>領 収 書</p> <p>中 村 一 様</p> <p>一金1,000円 也</p> <p>平成29年度農林畜産業を守る盛岡市議会議員懇談会拠出金として、上記のとおり受領しました。</p> <p>平成30年3月9日</p> <p>農林畜産業を守る盛岡市議会議員懇談会 会長 藤 澤 由 蔵</p> 

政務活動費支払伝票

使途項目	研修費	支出日	平成30年3月12日
------	-----	-----	------------

支出証拠書類の額面金額	53,380	円
支出按分率 (※按分が必要な場合)		
政務活動費支出金額	53,380	円
<p>【支払概要】</p> <p>平成30年度市町村議会議員研修会に係る旅費、宿泊費</p> <p>【支払内訳】花巻⇄伊丹往復航空運賃、 宿泊費2泊分</p>		

領収書等添付欄	<input checked="" type="checkbox"/> 別紙に添付
---------	---



領 収 証

領収証番号	93025085337-01-86
通 番	T001-034599
発 行 日	2018年 3月12日

中村 一様

下記の金額正に領収いたしました

¥53,380 ※

但し 4月18日 国内旅行ご旅行代金として(エス)

ご入金内訳

日 付	種 別	金 額
2018/03/12	クレジット	¥53,380
	合 計 金 額	¥53,380

店 舗 名	株式会社 JTB東北 盛岡店
住 所	〒020-0022 岩手県盛岡市大通 2-2-13 鶴舞ビル1階
電話番号	TEL: 019-651-3333

出納責任者	██████████
取 扱 者	██████████



¥0

領収個所名、領収者印の無いもの及び金額訂正のものは無効です。

様式第7号

政務活動費支払伝票

使途項目	研修費	支出日	平成30年3月25日
------	-----	-----	------------

支出証拠書類の額面金額	8,950	円
支出按分率 (※按分が必要な場合)		
政務活動費支出金額	8,950	円

【支払概要】 東北未来プロジェクトレクチャーシリーズ 受講に係る交通費 【支払内訳】盛岡⇄仙台往復JR乗車券代金

領収書等添付欄 <input type="checkbox"/> 別紙に添付
--

領 収 証

2018年 3月25日

中村 様

金8,950円

ただし、乗車券類代
(クレジットカードによるご利用分)として、上記金額を受領しました。

印 紙 税 申 告 納
付 に つ き 波 谷
税 務 署 承 認 済

本領収証は時間がたつと文字が薄くなる場合がありますので、
長期間保存する場合はコピーをお取り下さい。

東日本旅客鉄道株式会社
仙北町401 No.000001 印

視察等概要書

議員氏名 中村 一

会派名	盛友会
実施日	平成30年3月25日(日)
参加者	中村 一
視察先および調査項目	<p>会場 宮城県仙台市東北大学川内キャンパス大講義室</p> <p>主催 河北新報社「東北みらいプロジェクトレクチャー」</p> <p>テーマ ビックデータの活用と未来社会</p> <p>調査項目 AI技術の進歩がわれわれの生活や社会にどのように関わって来るのか。有効的な使い方を調査しました。</p>
視察の概要および所感	<p>講演</p> <ol style="list-style-type: none"> 1 東北大学大学院情報科学研究所教授 中尾 光之氏 データ科学が描く未来社会 —データが大きいからわかること わかりたいこと— 2 東北大学大学院情報科学研究所 准教授 大林 武氏 生命の神秘を最新のデータ科学が解き明かす 3 ヤフー株式会社 Yahoo! JAPAN研究所 所長 田島 玲氏 <p>所感</p> <p>コンピューター技術の進化は早く超高速化、超大容量化により大量のデータが集積されることによってAI技術や精度の高い科学的なシミュレーションが出来るようになった。その技術をどのようにして住民福祉の向上につなげて行くのが今後の課題である。</p>
【添付資料】	講演資料、日程表

地方議員研究会参加日程表 平成30年3月25日

3月25日(日)	盛岡駅 7:11-8:23 仙台駅 地下鉄仙台駅→地下鉄国際センター 地下鉄国際センター→地下鉄仙台駅 仙台駅 18:54-19:33 盛岡駅		備考
----------	--	--	----

政務活動費支払伝票

使途項目	研修費	支出日	平成30年3月25日
------	-----	-----	------------

支出証拠書類の額面金額	200	円
支出按分率 (※按分が必要な場合)		
政務活動費支出金額	200	円

【支払概要】
 東北未来プロジェクトレクチャーシリーズ
 受講に係る交通費
 【支払内訳】仙台駅→国際センター駅間地下鉄乗車券

領収書等添付欄	<input type="checkbox"/> 別紙に添付
---------	--------------------------------

領収書

中村 様

ご利用日付 2018年03月25日
 時刻 12時15分
 券番号: 6189
 取引内容: 乗車券購入 金200円

印紙税法
 第52条
 非課税

伝票番号: 54575

・毎度ありがとうございます。

地) 仙台駅 券 A33発行
 仙台市交通局

政務活動費支払伝票

使途項目	研修費	支出日	平成30年3月25日
------	-----	-----	------------

支出証拠書類の額面金額	200	円
支出按分率（※按分が必要な場合）		
政務活動費支出金額	200	円
<p>【支払概要】</p> <p>東北未来プロジェクトレクチャーシリーズ 受講に係る交通費 【支払内訳】国際センター駅→仙台駅間地下鉄乗車券 支払証明書添付</p>		

領収書等添付欄	<input checked="" type="checkbox"/> 別紙に添付
---------	---

政務活動費支払証明書

使途項目	研修費
------	-----

支払日	支払金額	支払先	使途及び内容
H30.3.25	200 円	仙台市交通局、交際センター駅	地下鉄乗車券代（国際センター駅→仙台駅）
	円		
	円		
	円		
	円		
	円		
	円		
	円		
	円		
	円		
計	200 円		

上記のとおり相違ないことを証明します。

氏名 中村



様式第6号

政務活動費支出簿

使途項目	資料購入費
------	-------

支出年月日	支出金額	摘要	備考
H29. 4. 26	3,093 円	新聞代 (4月分)	新聞4紙購読のうち1紙分計上
H29. 5. 30	3,093 円	新聞代 (5月分)	新聞4紙購読のうち1紙分計上
H29. 6. 27	3,093 円	新聞代 (6月分)	新聞4紙購読のうち1紙分計上
H29. 7. 26	3,093 円	新聞代 (7月分)	新聞4紙購読のうち1紙分計上
H29. 8. 28	3,093 円	新聞代 (8月分)	新聞4紙購読のうち1紙分計上
H29. 9. 30	3,093 円	新聞代 (9月分)	新聞4紙購読のうち1紙分計上
H29. 10. 26	3,093 円	新聞代 (10月分)	新聞4紙購読のうち1紙分計上
H29. 11. 28	3,093 円	新聞代 (11月分)	新聞4紙購読のうち1紙分計上
H29. 12. 21	3,093 円	新聞代 (12月分)	新聞4紙購読のうち1紙分計上
H30. 1. 31	3,093 円	新聞代 (1月分)	新聞4紙購読のうち1紙分計上
H30. 2. 23	3,093 円	新聞代 (2月分)	新聞4紙購読のうち1紙分計上
H30. 3. 29	3,093 円	新聞代 (3月分)	新聞4紙購読のうち1紙分計上
	円		
	円		
	円		
	円		
合計	37,116 円		

政務活動費支払伝票

使途項目	研修費	支出日	平成29年4月26日
------	-----	-----	------------

支出証拠書類の額面金額	11,513	円
支出按分率（※按分が必要な場合）		
政務活動費支出金額	3,093	円
【支払概要】 調査活動に要する新聞購読 （読売新聞、河北新報、岩手日報、盛岡タイムス）のうち1紙支出		

領収書等添付欄	<input checked="" type="checkbox"/> 別紙に添付
---------	---

 領収書

区域009 全戸0177 お問合せNo 03765

お名前 中村 一様
 仙北3-11-15

29年 4月分

銘	柄	部数	本体	消費税	合計
1	読売新聞	1			3,093
2					
3					
合 計			3,093 円		

◇左記の通り領収しました

クック

領収日 29年4月26日

購読料のお支払いには、クレジット
 カードもご利用いただけます。



読売センター 盛南
 所長 相澤正弘

盛岡市津志田中央3-27-20 TEL 638-4477

領収印



※裏面もあわせて内容を十分お読みください。

領 収 証

SZ 999 A02 区 29

中村 一 様

16800 順
304 読

仙北3-11-15

29年4月分

銘柄名	部数	金額
盛岡タイムス (本体価格) <消費税>	1	2,095 167

合計金額(円)
2,262
(税込)

29年4月30日

平成26年4月より外税
内税表示になりました。

ご購入ありがとうございます。上記の
金額領収致しました。
領収金額には消費税が含まれています。

ASA 盛岡南部

所長 橋本 繁三
盛岡市向中野1-17-15
TEL 019-635-1954



領 収 証

仙北 3-11-15

中村 一 様



平成29年 4月分

お問合せNo. 2113
(103) 80.00他

取 納 名	部数	金額	備 考
河北新報	1	3,093	

合計金額
3,093円

領収日 29年4月30日

毎日新聞がスマホ・パソコンなどで
読める「愛読者セット」
購読料のみでご利用できます。
ぜひ、お申し込みを!!

毎日新聞河南専売所
所長 若林 文彦
〒020-0824 岩手県盛岡市東安藤1-16
TEL 0120-157



毎週、1冊の購読料のみでご利用いただけます。

領 収 証 33 店 909 区 0059.00 番 No 00001-01

中村 一 様

様

仙北3丁目11-15

(01428100)

担当

	銘柄	部数	日数	金額
1	岩手日報	1		3065
2				
3				
4				
5				

17年04月分

合計金額
¥3,065

上記通り領収致しました。29年4月28日
金額は消費税込みです。



岩手日報こすぷてセンター
(本社) 盛岡市大通1番10号
☎(代)624-2554 FAX 624-4690

大滝店 本郷店 山岸店 鶴分店 鶴九尾店 鶴野店 茨城店 仙北町店



政務活動費支払伝票

使途項目	調査費	支出日	平成29年5月30日
------	-----	-----	------------

支出証拠書類の額面金額	11,513	円
支出按分率 (※按分が必要な場合)		
政務活動費支出金額	3,093	円
【支払概要】 調査活動に要する新聞購読 (読売新聞、河北新報、岩手日報、盛岡タイムス) のうち1紙分		

領収書等添付欄	<input checked="" type="checkbox"/> 別紙に添付
---------	---

 **領収書**

区域009 全戸0177 お問合せNo 03765

お名前 中村 一様
仙北3-11-15

29年 5月分

銘	柄	部数	本体	消費税	合計	◇左記の通り領収しました
1	読売新聞	1			3,093	
2						
3						
合 計					3,093	円

クック

領収日 29年5月30日
購読料は手続きの簡単な自動引落としを是非ご利用下さい。



読売センター 盛南

所長 相澤 正弘

盛岡市津志田中央3-27-20 TEL 638-4477

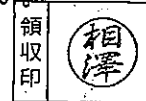

※裏面もあわせて内容を十分お読みください。

領 収 証

SZ 999 A02 区 29

中村 一 様

16800 順
304 読

仙北3-11-15

29年5月分

品名	部数	金額	合計金額(円)
盛岡タイムス (本体価格) < 消費税 >	1	2,095 167	2,262 (税込)

29年5月31日

平成26年4月より外税
内税表示になりました。

ご購入ありがとうございます。上記の
金額領収致しました。
領収金額には消費税が含まれています。

ASA 盛岡南部

所長 橋本 繁三
盛岡市向中野1-17-15
TEL 019-635-1954



領 収 証

仙北 3-11-15



平成29年 5月分

お問合せNo. 2113
(103) 80.00他

中村 一 様

品名	部数	金額	備考	合計金額
河北新報	1	3,093		3,093円

領収日 29年5月31日

毎日新聞がスマホ・パソコンなどで
読める「愛読者セット」
購読料のみでご利用できます。
ぜひ、お申し込みを!!

毎日新聞河南専売所
所長 若林 文彦
〒020-0824 岩手県盛岡市東安庭2-1-16
フリーダイヤル0120-157



毎度、ご購入ありがとうございます。 領 収 証 33 店 909 区 0059.00 番 No 00080-01

中村 一 様

仙北3丁目11-15

(01428100)

品名	部数	日数	金額
1 岩手日報	1		3065
2			
3			
4			
5			

17年05月分

合計金額

¥3,065

上記通り領収致しました。29年5月29日
金額は消費税込みです。

毎度、ご購入ありがとうございます。



責任者印



(株)岩手日報こすかたセンター

(本社) 盛岡市大通3丁目1番10号
☎(代)624-2554 FAX 624-4690

大造店 本町店 山岸店 国分店 前九年店 葛町店 茶畑店 仙北町店

政務活動費支払伝票

使途項目	調査費	支出日	平成29年6月27日
------	-----	-----	------------

支出証拠書類の額面金額	11,513	円
支出按分率 (※按分が必要な場合)		
政務活動費支出金額	3,093	円

【支払概要】

調査活動に要する新聞購読
 (読売新聞、河北新報、岩手日報、盛岡タイムス) のうち1紙分

領収書等添付欄	<input checked="" type="checkbox"/> 別紙に添付
---------	---

 領収書

区域009 全戸0177 お問合せNo 03765

お名前 中村 一様
 仙北3-11-15

29年 6月分

銘	柄	部数	本体	消費税	合計
1	読売新聞	1			3,093
2					
3					
合 計				3,093	円

◇左記の通り領収しました

クック

領収日 29年6月27日

購読料は手続きの簡単な自動引落
 としを是非ご利用下さい。

 読売センター 盛南
 所長 相澤正弘
 盛岡市津志田中央3-27-20 TEL 638-4477

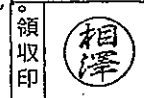

※裏面もあわせて内容を十分お読みください。

領 収 証

SZ 999 A02 区 29

中村 一 様

16800 順
304 読

仙北3-11-15

29年6月分

銘柄名	部数	金額	合計金額(円)
盛岡タイムス (本体価格) <消費税>	1	2,095 167	2,262 (税込)

29年6月30日

平成26年4月より外税・内税表示になりました。

ASA 盛岡南部

所長 橋本 繁三

盛岡市向中野1-17-15

TEL 019-635-1954



ご購入ありがとうございます。上記の金額領収致しました。領収金額には消費税が含まれています。

領 収 証

仙北 3-11-15



平成29年 6月分

お問合せNo. 2113

(103) 80.00他

中村 一 様

銘柄名	部数	金額	備考	合計金額
河北新報	1	3,093		3,093円

領収日 29年6月30日

毎日新聞がスマホ・パソコンなどで読める「愛読者セット」購読料のみでご利用できます。ぜひ、お申し込みを!!

毎日新聞河南専売所
所長 若林 文彦
〒020-0824 岩手県盛岡市東安庭4-16
TEL 0120-157



領 収 証 33 店 909 区 0059.00 番 No 00075-01

中村 一

様

仙北3丁目11-15

(01428100)

担当

銘柄	部数	日数	金額	合計金額
1 岩手日報	1		3065	¥3,065

17年06月分

領収証の発行は、必ずこの用紙で行ってください。

上記通り領収致しました。29年6月28日
金額は消費税込みです。



岩手日報センター

(本社) 盛岡市大通1番10号

☎(代)624-2554 FAX 624-4690

大森店 本町店 山岸店 南分店 第九年店 高岡店 茶畑店 仙北町店



責任者印



政務活動費支払伝票

使途項目	調査費	支出日	平成29年7月26日
------	-----	-----	------------

支出証拠書類の額面金額	11,513	円
支出按分率 (※按分が必要な場合)		
政務活動費支出金額	3,093	円
【支払概要】 調査活動に要する新聞購読 (読売新聞、河北新報、岩手日報、盛岡タイムス) のうち1紙分		

領収書等添付欄	<input checked="" type="checkbox"/> 別紙に添付
---------	---



領収書

区域009 全戸0177 お問合せNo 03765

お名前 中村 一様
 仙北3-11-15

29年 7月分

銘	柄	部数	本体	消費税	合計	
1	読売新聞	1			3,093	◇左記の通り領収しました
2						
3						
合 計			3,093		円	領収日 29年 7月 26日

クック

暑中お見舞い申し上げます。



読売センター 盛南
 所長 相澤 正弘

盛岡市津志田中央3-27-20 TEL 638-4477

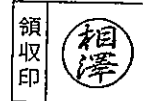

※裏面もあわせて内容を十分お読みください。

領 収 証

SZ 999 A02 区 29

中村 一 様

16800 順
304 読

仙北3-11-15

29年7月分

銘 柄 名	部 数	金 額
盛岡タイムス (本体価格) < 消費 税 >	1	2,095 167

合計金額(円)
2,262 (税込)

29年7月31日

平成26年4月より外税、
内税表示になりました。

ASA 盛岡南部

所長 橋本 繁三
盛岡市向中野1-17-15
TEL 019-635-1954



ご購入ありがとうございます。上記の
金額領収致しました。
領収金額には消費税が含まれています。

領 収 証

仙北 3-11-15



平成29年7月分

お問合せNo. 2113

(103) 80.00他

中村 一 様

銘 柄 名	部 数	金 額	備 考
河北新報	1	3,093	

合計金額
3,093 円

領収日 29年7月31日

毎日新聞がスマホ・パソコンなどで
読める「愛読者セット」
購読料のみでご利用できます。
ぜひ、お申し込みを!!

毎日新聞河南専売所

所長 若林 文彦

〒020-0824 岩手県盛岡市東安藤2-1-16

TEL 0120-157-076



毎度、領収証 33店 909 区 0059.00 番 No 00072-01

中村 一 様

様

仙北3丁目11-15

(01428100)

担当

	銘 柄	部 数	日 数	金 額
1	岩手日報	1		3065
2				
3				
4				
5				

17年07月分

合計金額
¥3,065

上記通り領収致しました。29年7月28日
金額は消費税込みです。

この領収証は、お読みください。



責任者印



(株)岩手日報こすかたセンター

(本社) 盛岡市大通3丁目1番10号

☎(代)624-2554 FAX 624-4690

大通店 本町店 山岸店 国分店 前九年店 雫石店 茶畑店 仙北町店

政務活動費支払伝票

使途項目	調査費	支出日	平成29年8月28日
------	-----	-----	------------

支出証拠書類の額面金額	11,513	円
支出按分率 (※按分が必要な場合)		
政務活動費支出金額	3,093	円

【支払概要】

調査活動に要する新聞購読
 (読売新聞、河北新報、岩手日報、盛岡タイムス) のうち1紙分

領収書等添付欄	<input checked="" type="checkbox"/> 別紙に添付
---------	---

 領収書

区域009 全戸0177 お問合せNo 03765

お名前 中村 一様

仙北3-11-15

29年 8月分

銘	柄	部数	本体	消費税	合計
1	読売新聞	1			3,093
2					
3					
合計				3,093	円

◇左記の通り領収しました

領収日 29年8月28日
 クック 残暑お見舞い申し上げます。

 読売センター 盛南
 所長 相澤 正弘
 盛岡市津志田中央3-27-20 TEL 638-4477

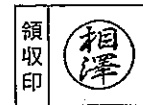

※裏面もあわせて内容を十分お読みください。

領 収 証

SZ 999 A02 区 28

中村 一 様
仙北3-11-15

16800 順
304 読

29年8月分

品名	部数	金額
盛岡タイムス (本体価格) < 消費税 >	1	2,095 167

合計金額(円)
2,262
(税込)

29年8月31日

平成26年4月より外税、内税表示になりました。

ご購入ありがとうございます。上記の金額領収致しました。領収金額には消費税が含まれています。

ASA 盛岡南部

所長 橋本 繁三
盛岡市向中野1-17-15

TEL 019-635-1954



領 収 証

仙北 3-11-15

中村 一 様



平成29年 8月分

お問合せNo. 2113

(103) 80.00他

品名	部数	金額	備考
河北新報	1	3,093	

合計金額
3,093円

領収日 29年8月31日

毎日新聞がスマホ・パソコンなどで読める「愛読者セット」購読料のみでご利用できます。ぜひ、お申し込みを!!

毎日新聞河南専売所
所長 若林 文彦
〒020-0824 岩手県盛岡市東安庭2丁目16
フリーダイヤル0120-157-0676



毎度ご利用ありがとうございます。

領 収 証 33 店 909 区 0059.00 番 No 00069-01

中村 一

様

仙北3丁目11-15

(01428100)

担当: [Redacted]

品名	部数	日数	金額
1 岩手日報	1		3065
2			
3			
4			
5			

17年08月分

合計金額
¥3,065

上記通り領収致しました。29年8月28日
金額は消費税込みです。



(株)岩手日報こまめセンター
(本社) 盛岡市大通り1番10号
☎(代)624-2554 FAX 624-4690

大通店 本町店 山崎店 園分店 前九年店 盛岡店 津田店 仙北支店



責任者印



政務活動費支払伝票

使途項目	調査費	支出日	平成29年9月30日
------	-----	-----	------------

支出証拠書類の額面金額	11,513	円
支出按分率 (※按分が必要な場合)		
政務活動費支出金額	3,093	円

【支払概要】

調査活動に要する新聞購読
(読売新聞、河北新報、岩手日報、盛岡タイムス) のうち1紙分

領収書等添付欄	<input checked="" type="checkbox"/> 別紙に添付
---------	---



領収書

区域009 全戸0177 お問合せNo 03765

お名前 中村 一様
仙北3-11-15

29年 9月分

銘	柄	部数	本体	消費税	合計
1 読売新聞		1			3,093
2					
3					
合計			3,093	円	

◇左記の通り領収しました

クック

領収日 29年9月30日
購読料は手続きの簡単な自動引落
とを是非ご利用下さい。



読売センター 盛南

所長 相澤 正弘

盛岡市津志田中央3-27-20 TEL 638-4477

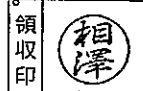

※裏面もあわせて内容を十分お読みください。

領 収 証

SZ 999 A02 区 28

中村 一 様
仙北3-11-15

16800 順
304 誌

29年9月分

銘柄名	部数	金額	合計金額(円)
盛岡タイムス (本体価格) <消費税>	1	2,095 167	2,262 (税込)

29年9月30日

平成26年4月より外税、
内税表示になりました。

ASA 盛岡南部
所長 橋本 繁三
盛岡市向中野1-17-15
TEL 019-635-1954



ご購入ありがとうございます。上記の
金額領収致しました。
領収金額には消費税が含まれています。

領 収 証

仙北 3-11-15



平成29年 9月分

お問合せNo. 2113

(103) 80.00他

中村 一 様

銘柄名	部数	金額	備考	合計金額
河北新報	1	3,093		3,093 円

領収日 29年9月30日

毎日新聞がスマホ・パソコンなどで
読める「愛読者セット」
購読料のみでご利用できます。
ぜひ、お申し込みを!!

毎日新聞河南専売所
所長 若林 文彦
〒020-0824 岩手県盛岡市東安盛2-4-16
74-74代 0120-157



毎
日
新
聞
の
購
読
料
が
お
し
ら
せ
ま
す。

領 収 証 33 店 909 区 0059.00 番 No 00072-01

中村 一 様

仙北3丁目11-15 (01428100)

担当 [Redacted]
17年09月分

銘柄	部数	日数	金額	合計金額
岩手日報	1		3065	¥3,065

上記通り領収致しました。29年9月29日
金額は消費税込みです。



(株)岩手日報こすかたセンター
(本社)盛岡市大通1番10号
☎(代)624-2554 FAX 624-4690

大湯店 本町店 山岸店 国分店 前九年店 肴町店 茶畑店 仙北町店



責任者印



政務活動費支払伝票

使途項目	調査費	支出日	平成29年10月26日
------	-----	-----	-------------

支出証拠書類の額面金額	11,513	円
支出按分率 (※按分が必要な場合)		
政務活動費支出金額	3,093	円

【支払概要】

調査活動に要する新聞購読
 (読売新聞、河北新報、岩手日報、盛岡タイムス) のうち1紙分

領収書等添付欄	<input checked="" type="checkbox"/> 別紙に添付
---------	---

 領収書

区域009 全戸0177 お問合せNo 03765

お名前 中村 一様
 仙北3-11-15

29年 10月分

銘	柄	部数	本体	消費税	合計
1	読売新聞	1			3,093
2					
3					
合 計			3,093 円		

◇左記の通り領収しました

領収日 29年10月26日

クック

購読料のお支払いには、クレジット
 カードもご利用いただけます。

 読売センター 盛南
 所長 相澤正弘
 盛岡市津志田中央3-27-20 TEL 638-4477

領収印 

※裏面もあわせて内容を十分お読みください。

領 収 証

SZ 999 A02 区 27

中村 一 様

16800 順
304 読

仙北3-11-15

29年10月分

銘柄	部数	金額
盛岡タイムス (本体価格) < 消費税 >	1	2,095 167

合計金額(円)
2,262 (税込)

29年10月31日

平成26年4月より外税
内税表示になりました。

ASA 盛岡南部

所長 橋本 繁三

盛岡市向中野1-17-15

TEL 019-635-1954



ご購入ありがとうございます。上記の
金額領収致しました。
領収金額には消費税が含まれています。

領 収 証

仙北 3-11-15



平成29年10月分

お問合せNo. 2113

(103) 80.00他

中村 一 様

銘柄名	部数	金額	備考
河北新報	1	3,093	

合計金額
3,093円

領収日 29年10月31日

毎日新聞がスマホ・パソコンなどで
読める「愛読者セット」
購読料のみでご利用できます。
ぜひ、お申し込みを!!

毎日新聞河南専売所

所長 若林 文彦

〒020-0824 岩手県盛岡市東安藤5丁目16

TEL 0120-157



毎
日
新
聞
が
ス
マ
ホ
・
パ
ソ
コ
ン
な
ど
で
読
め
る
「
愛
読
者
セ
ッ
ト
」
購
読
料
の
み
で
ご
利
用
で
き
ま
す。
ぜ
い
づ
ち
お
申
し
込
み
を
!!

領 収 証

33 店 909 区 0059.00 番 No 00069-01

中村 一

様

仙北3丁目11-15

(01428100)

担当

銘柄	部数	日数	金額
1 岩手日報	1		3065
2			
3			
4			
5			

17年10月分

合計金額

¥3,065

上記通り領収致しました。29年10月30日
金額は消費税込みです。



(株)岩手日報こすまふセンター

(本社) 盛岡市大通1番10号

☎(代)624-2554 FAX 624-4690

大通店 本町店 山岸店 関分店 前九年店 積町店 茶畑店 仙北町店

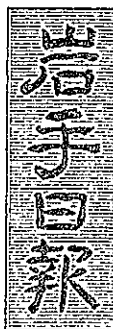

責任者印



政務活動費支払伝票

使途項目	調査費	支出日	平成29年11月28日
------	-----	-----	-------------

支出証拠書類の額面金額	11,513	円
支出按分率 (※按分が必要な場合)		
政務活動費支出金額	3,093	円

【支払概要】

調査活動に要する新聞購読
 (読売新聞、河北新報、岩手日報、盛岡タイムス) のうち1紙分

領収書等添付欄	<input checked="" type="checkbox"/> 別紙に添付
---------	---

 領収書

区域009 全戸0177 お問合せNo 03765

お名前 中村 一様
 仙北3-11-15

29年 11月分

銘	柄	部数	本体	消費税	合計	◇左記の通り領収しました
1	読売新聞	1			3,093	
2						
3						
合計					3,093円	領収日 29年 11月 28日

クック

購読料は手続きの簡単な自動引落
 としを是非ご利用下さい

 読売センター 盛南
 所長 相澤正弘
 盛岡市津志田中央3-27-20 TEL 638-4477

領収印 

※裏面もあわせて内容を十分お読みください。

領 収 証

SZ 999 A02 区 30

中村 一 様
仙北3-11-15

16800 順
304 読

29年11月分

盛岡タイムス (本体価格) < 消費税 >	1	2,095 167	合計金額(円) 2,262 (税込)
--------------------------	---	--------------	---------------------------------

29年11月30日

平成26年4月より消費税
内税表示になりました。

ご購入ありがとうございます。上記の
金額領収致しました。
領収金額には消費税が含まれています。

ASA 盛岡南部

所長 橋本 繁三

盛岡市向中野1-17-15

TEL 019-635-1954



領 収 証

仙北 3-11-15

中村 一 様



平成29年11月分

お問合せNo. 2113

(103) 80.00他

品 名	部数	金額	備 考	合計金額
河北新報	1	3,093		3,093 円

領収日 29年11月30日

毎日新聞がスマホ・パソコンなどで
読める「愛読者セット」
購読料のみでご利用できます。
ぜひ、お申し込みを!!

毎日新聞河南専売所
所長 若林 文彦
〒020-0824 岩手県盛岡市東安藤2丁目6
77-77 0120-157



毎
度
、
領
収
証
の
ご
あ
い
さ
し
を
お
願
い
し
ま
す。

領 収 証 33 店 909 区 0059.00 番 No 00067-01

中村 一

様

仙北 3 丁目 11-15

(01428100)

担当

17年11月分

	銘柄	部数	日数	金額	合計金額
1	岩手日報	1		3400	¥3,400
2					
3					
4					
5					

上記通り領収致しました。29年11月29日
金額は消費税込みです。



(株)岩手日報こすかたセンター

(本社) 盛岡市大通3丁目1番10号

☎(代)624-2554 FAX 624-4690

大本店 本町店 山岸店 園分店 前九年店 鶴町店 茶畑店 仙北町店



責任者印



政務活動費支払伝票

使途項目	調査費	支出日	平成29年12月21日
------	-----	-----	-------------

支出証拠書類の額面金額	11,513	円
支出按分率 (※按分が必要な場合)		
政務活動費支出金額	3,093	円

【支払概要】

調査活動に要する新聞購読
 (読売新聞、河北新報、岩手日報、盛岡タイムス) のうち1紙分

領収書等添付欄	<input checked="" type="checkbox"/> 別紙に添付
---------	---



領収書

区域009 全戸0177 お問合せNo 03765

お名前 中村 一様
 仙北3-11-15

29年 12月分

銘	柄	部数	本体	消費税	合計
1	読売新聞	1			3,093
2					
3					
合 計			3,093	円	

◇左記の通り領収しました

クック

領収日 29年12月21日

今年はお世話になりました。来年も宜しくお願い致します。



読売センター 盛南
 所長 相澤正弘

盛岡市津志田中央3-27-20 TEL 638-4477

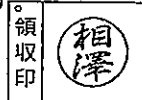

※裏面もあわせて内容を十分お読みください。

領 収 証

SZ 999 A03 区 13

中村 一 様

7400 順
304 読

仙北3-11-15

29年12月分

銘柄名	部数	金額	合計金額(円)
盛岡タイムス (本体価格) < 消費税 >	1	2,095 167	2,262 (税込)

29年12月31日

平成26年4月より外税
内税表示になりました。

ASA 盛岡南部

所長 橋本 繁三

盛岡市向中野1-17-15

TEL 019-635-1954



ご購入ありがとうございます。上記の
金額領収致しました。
領収金額には消費税が含まれています。

領 収 証

仙北 3-11-15

中村 一 様



平成29年12月分

お問合せNo. 2113

(103)・80.00他

銘柄名	部数	金額	備考	合計金額
河北新報	1	3,093		3,093円

領収日 29年12月31日

毎日新聞がスマホ・パソコンなどで
読める「愛読者セット」
購読料のみでご利用できます。
ぜひ、お申し込みを!!

毎日新聞河南専売所
所長 若林 文彦
〒020-0824 岩手県盛岡市東安庭2-1-16
TEL 0120-157-1111



毎
展
に
購
読
料
が
と
り
か
か
り
ま
す。

領 収 証 33 店 909 区 0059.00 番 No 00069-01

中村 一

様

仙北3丁目11-15

(01428100)

担当: [Redacted]

銘柄	部数	日数	金額
1 岩手日報	1		3400
2			
3			
4			
5			

17年12月分

合計金額

¥3,400

上記通り領収致しました。29年12月28日
金額は消費税込みです。



(株)岩手日報こすろセンター

(本社) 盛岡市大通1番10号

☎(代)624-2554 FAX 624-4690

大通店 本町店 山岸店 野分店 朝九路店 稲荷店 茶畑店 仙北町店



責任者印



政務活動費支払伝票

使途項目	調査費	支出日	平成30年1月31日
------	-----	-----	------------

支出証拠書類の額面金額	11,513	円
支出按分率 (※按分が必要な場合)		
政務活動費支出金額	3,093	円

【支払概要】

調査活動に要する新聞購読
(読売新聞、河北新報、岩手日報、盛岡タイムス) のうち1紙分

領収書等添付欄

別紙に添付

 領収書

区域009 全戸0177 お問合せNo 03765

お名前 中村 一様
仙北3-11-15

30年 1月分

銘	柄	部数	本体	消費税	合計
1	読売新聞	1			3,093
2					
3					
合 計					3,093 円

◇左記の通り領収しました

クック

領収日 30年1月31日

購読料は手続きの簡単な自動引落
とを是非ご利用下さい。



読売センター 盛南
所長 相澤正弘

盛岡市津志田中央3-27-20 TEL 638-4477

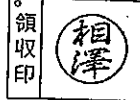

※収面をあわせて内容を
十分お読みください。

領 収 証

SZ 999 A03 区 14

中村 一 様
仙北3-11-15

7400 順
304 読

30年1月分

銘柄	部数	金額	合計金額(円)
盛岡タイムス (本体価格) <消費税>	1	2,095 167	2,262 (税込)

30年1月31日

平成26年4月より外税、
内税表示になりました。

ASA 盛岡南部
所長 橋本 繁三
盛岡市向中野1-17-15
TEL 019-635-1954



ご購入ありがとうございます。上記の
金額領収致しました。
領収金額には消費税が含まれています。

領 収 証

仙北 3-11-15



平成30年 1月分

お問合せNo. 2113

(103) 80.00他

中村 一 様

銘柄名	部数	金額	備考	合計金額
河北新報	1	3,093		3,093 円

領収日 30年 / 月 3 / 日

毎日新聞がスマホ・パソコンなどで
読める「愛読者セット」
購読料のみでご利用できます。
ぜひ、お申し込みを！！

毎日新聞河南専売所
所長 若林 文彦

〒020-0824 岩手県盛岡市東安藤2-1-16
フリーダイヤル 0120-157-1016



毎度、ご愛読ありがとうございます。

領 収 証 33 店 909 区 0059.00 番 No 00066-01

中村 一 様

仙北3丁目11-15

(01428100)

担当

18年01月分

銘柄	部数	日数	金額	合計金額
1 岩手日報	1		3400	¥3,400

上記通り領収致しました。30年1月29日
金額は消費税込みです。



(株)岩手日報盛岡センター

(本社) 盛岡市大通1番10号

☎(代)624-2554 FAX 624-4690

大湯店 本町店 山岸店 国分店 前九年店 釜町店 茶畑店 仙北町店



責任者印



政務活動費支払伝票

使途項目	調査費	支出日	平成30年2月23日
------	-----	-----	------------

支出証拠書類の額面金額	11,513	円
支出按分率 (※按分が必要な場合)		
政務活動費支出金額	3,093	円
【支払概要】 調査活動に要する新聞購読 (読売新聞、河北新報、岩手日報、盛岡タイムス)のうち1紙分		

領収書等添付欄	<input checked="" type="checkbox"/> 別紙に添付
---------	---

 領収書

区域009 全戸0177 お問合せNo 03765

お名前 中村 一様
仙北3-11-15

30年 2月分

銘	柄	部数	本体	消費税	合計
1	読売新聞	1			3,093
2					
3					
合 計			3,093	円	

◇左記の通り領収しました。

領収日 30年2月23日

クック

購読料は手続きの簡単な自動引落
としを是非ご利用下さい。



読売センター 盛南
所長 相澤正弘

盛岡市津志田中央3-27-20 TEL 638-4477

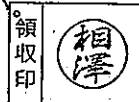

※裏面もおわせて内容を
十分お読みください。

領 収 証

SZ 999 A03 区 12

中村 一 様

7400 順
304 読

仙北3-11-15

30年2月分

品名	部数	金額
盛岡タイムス (本体価格) <消費税>	1	2,095 167

合計金額(円)
2,262 (税込)

30年2月29日

平成26年4月より消費税、
内税表示になりました。

ASA 盛岡南部

所長 橋本 繁三
盛岡市向中野1-17-15
TEL 019-635-1954



ご購入ありがとうございます。上記の
金額領収致しました。
領収金額には消費税が含まれています。

領 収 証

仙北 3-11-15

中村 一 様



平成30年 2月分

お問合せNo. 2113

(103) 80.00他

銘柄名	部数	金額	備考
河北新報	1	3,093	

合計金額
3,093円

領収日 30年 2月 28日

毎日新聞がスマホ・パソコンなどで
読める「愛読者セット」
購読料のみでご利用できます。
ぜひ、お申し込みを!!

毎日新聞河南専売所
所長 若林 文彦
〒020-0824 岩手県盛岡市東安藤2-1-16
7期代り0120-157



毎度、この領収証ありがとうございます。

領 収 証 33 店 909 区 0059.00 番 No 00001-01

中村 一

様

仙北3丁目11-15

(01428100)

担当

1	銘柄	部数	日数	金額
2	岩手日報	1		3400
3				
4				
5				

18年02月分

合計金額
¥3,400

上記通り領収致しました。30年2月28日
金額は消費税込みです。



(株)岩手日報センター
(本社) 盛岡市大通1番10号
☎(代)624-2554 FAX624-4690
大湯店 本町店 山岸店 国分店 前九年店 盛岡店 紫野店 仙北町店



責任者印



政務活動費支払伝票

使途項目	調査費	支出日	平成30年3月29日
------	-----	-----	------------

支出証拠書類の額面金額	11,513	円
支出按分率 (※按分が必要な場合)		
政務活動費支出金額	3,093	円

【支払概要】

調査活動に要する新聞購読
(読売新聞、河北新報、岩手日報、盛岡タイムス) のうち1紙分

領収書等添付欄	<input checked="" type="checkbox"/> 別紙に添付
---------	---

 領収書

区域009 全戸0177 お問合せNo 03765

お名前 中村 一様
仙北3-11-15

30年 3月分

銘	柄	部数	本体	消費税	合計
1 読売新聞		1			3,093
2					
3					
合 計			3,093円		

◇左記の通り領収しました

クック

領収日 30年 3月 29日
購読料は手続きの簡単な自動引落
としを是非ご利用下さい。



読売センター 盛南

所長 相澤 正弘

盛岡市津志田中央3-27-20 TEL 638-4477



※裏面もあわせて内容を十分お読みください。

領 収 証

SZ 999 A03 区 12

中村 一 様
仙北3-11-15

7400 順
304 読

30年3月分

銘柄名	部数	金額
盛岡タイムス (本体価格) <消費税>	1	2,095 167

合計金額(円)
2,262 (税込)

30年3月31日

平成26年4月より外税、
内税表示になりました。

ご購入ありがとうございます。上記の
金額領収致しました。
領収金額には消費税が含まれています。

ASA 盛岡南部
所長 橋本 繁三
盛岡市向中野1-17-15
TEL 019-635-1954



領 収 証

仙北 3-11-15



平成30年 3月分

お問合せNo. 2113
(103) 80.00他

中村 一 様

銘柄名	部数	金額	備考
河北新報	1	3,093	

合計金額
3,093円

領収日 30年3月31日

毎日新聞がスマホ・パソコンなどで
読める「愛読者セット」
購読料のみでご利用できます。
ぜひ、お申し込みを!!

毎日新聞河南専売所
所長 若林 文彦
〒020-0824 岩手県盛岡市東安庭2丁目16
フリーダイヤル0120-157-4690



毎度、ご購入ありがとうございます。

領 収 証 33 店 909 区 0059.00 番 No 00070-01

中村 一

様

仙北3丁目11-15

(01428100)

担当

	銘柄	部数	日数	金額
1	岩手日報	1		3400
2				
3				
4				
5				

18年03月分

合計金額
¥3,400

上記通り領収致しました。30年3月29日
金額は消費税込みです。



(株)岩手日報こすかたセンター
(本社)盛岡市大通3丁目1番10号
☎(代)624-2554 FAX 624-4690
大湯店 本明店 山岸店 国分店 前九年店 肴町店 茶畑店 仙北町店



責任者印

