盛岡市 防災マップ⑩

Morioka City　Disaster Preparedness Map

太田地区

0　200　400　600　800　1,000 m　縮尺 1:14,000

さらに詳しく確認したい方
他地区のマップを確認したい方
要配慮者利用施設等を確認したい方

市公式ホームページや「もりおか便利マップ」(背景図の英語表示にも対応)で閲覧いただけます。

盛岡市公式ホームページ　もりおか便利マップ

この地区の浸水想定区域は、下記河川を対象とし、水防法の規定により指定された、想定し得る最大規模の降雨による洪水浸水想定区域及び最大の浸水深を示したものです。

対象河川	指定者	指定年月日	指定の前提となる降雨条件
雫石川	国土交通省 東北地方整備局 岩手河川国道事務所	平成28年6月30日	明治橋地点上流　北上川流域の2日間総雨量313mm

この想定において、支川の決壊・氾濫、前提を超える降雨による氾濫、内水による氾濫等を考慮していないため、浸水範囲や深さが実際と異なる場合があります。

この地図の作成にあたっては、国土地理院長の承認を得て、同院発行の「基盤地図情報」および数値地図(国土基本情報)電子国土基本図(地図情報)、数値地図(国土基本情報)電子国土基本図(地名情報)を使用しています。
「測量法に基づく国土地理院長承認(使用)R 7JHs 430」

令和8年2月 盛岡市発行

水位の状況、河川カメラの映像はこちら
川の防災情報(国土交通省)　岩手県 河川情報システム

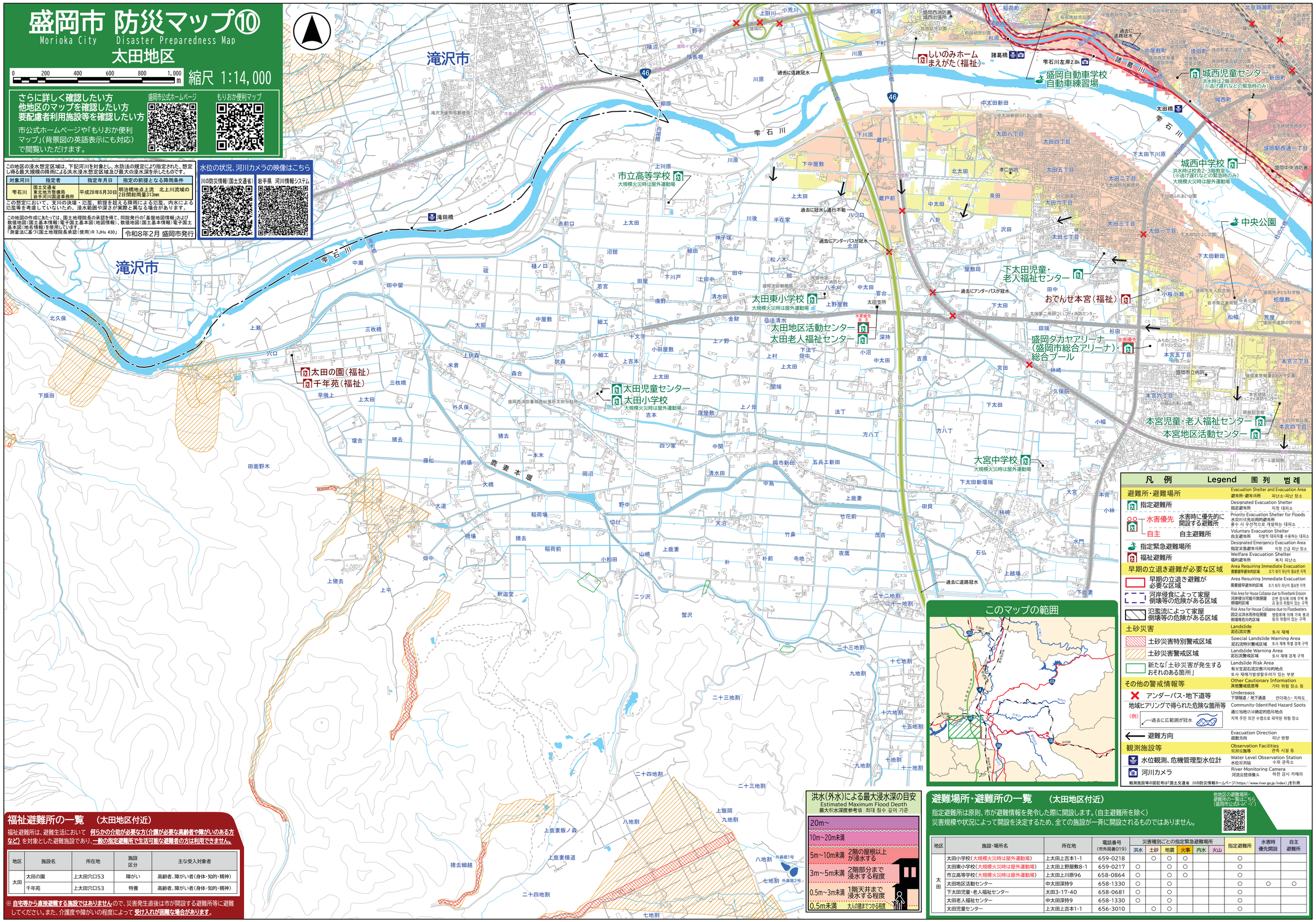
滝沢市
雫石川
しいのみホーム まえがた(福祉)
盛岡自動車学校 自動車練習場
城西児童センター
洪水時は2階へ (※逃げ遅れなどの緊急時のみ)
城西中学校
洪水時は校舎2・3階教室 (※逃げ遅れなどの緊急時のみ)
大規模火災時は屋外運動場
中央公園
市立高等学校
大規模火災時は屋外運動場
太田東小学校
大規模火災時は屋外運動場
太田地区活動センター
太田老人福祉センター
下太田児童・老人福祉センター
おでんせ本宮(福祉)
盛岡タカヤアリーナ(盛岡市総合アリーナ)・総合プール
太田の園(福祉)
千年苑(福祉)
太田児童センター
太田小学校
大規模火災時は屋外運動場
本宮児童・老人福祉センター
本宮地区活動センター
大宮中学校
大規模火災時は屋外運動場
過去に道路冠水
過去にアンダーパスが冠水
過去に広範囲が冠水
過去に道路冠水通行不能
東北自動車道
鹿妻本堰
諸葛川
盛岡駅西通一丁目
盛岡中央消防署
城西消防署
盛岡西消防署
盛岡市立病院
盛岡東警察署
盛岡市役所
盛岡市子ども科学館
盛岡市文化会館
岩手県立美術館
中央公園
盛岡市立図書館
盛岡国道事務所
盛岡市消防本部
本宮地区コミュニティ消防センター
太田地区コミュニティ消防センター
盛岡市立中央小学校
盛岡市立本宮小学校
盛岡市立城西小学校
盛岡市立太田小学校
盛岡市立大宮小学校
盛岡市立本宮中学校
盛岡市立城西中学校
盛岡市立太田中学校
盛岡市立大宮中