

様式第4号(第5条関係)

政務活動費収支報告書

平成 31 年4月12日

盛岡市議会議長

天 沼 久 純 様

議員氏名

鈴木一夫



盛岡市議会政務活動費の交付に関する条例第5条第1項および第2項の規定により平成30年度の政務活動費の収入及び支出について別紙のとおり報告します。



別紙

1 収支の状況

項 目		金 額	主な実施事業内容
収 入	政務活動費 ①	600,000 円	
	調査研究費	167,189 円	会派視察旅費等
支 出	研修費	17,600 円	市政調査会拠出金ほか
	広報費	383,500 円	広報作成費用ほか
	広聴費	円	
	会議費	円	
	資料作成費	円	
	資料購入費	円	
	人件費	円	
	事務所費	円	
	支出合計 ②	568,289 円	
	差引残余 ①-②	31,711 円	

政務活動費出納簿

【平成30年度分】

(単位：円)

年月日	内容	収入額	支出額	政務活動費経費内訳									
				調査 研究費	研修費	広報費	広聴費	会議費	資料 作成費	資料 購入費	人件費	事務所費	
4.10月	政務活動費	600,000											
5.9.11月	調査活動費		167,189	167,189									
10.1月	市政調査会拠出金等		17,600		17,600								
11.2月	広報作成費, ホーム ページ作成費		383,500			383,500							
経費小計				167,189	17,600	383,500							
合計額		600,000	568,289	差引残余額						31,711			

政務活動費支出簿

使途項目		調査研究費	
支出年月日	支出金額	摘 要	備考
2018. 5. 15-17	380 円	市政クラブ視察	
2018. 5. 31	67,030 円	市政クラブ視察	
2018. 9. 14	28,780 円	調査活動	
2018. 11. 13-15	6,209 円	市政クラブ視察	
2018. 11. 27	64,790 円	市政クラブ視察	
	円		
	円		
	円		
	円		
	円		
	円		
	円		
	円		
	円		
	円		
	円		
	円		
合計	167,189 円		

政務活動費支払伝票

使途項目	調査研究費	支出日	H30.5.15、5.17
------	-------	-----	---------------

支出証拠書類の額面金額	2,280	円
支出按分率 (※按分が必要な場合)	1/6	
政務活動費支出金額	380	円

【支払概要】

川崎市、野洲市、文京区への会派視察に係る地下鉄等乗車券

参加者全員分を一緒に支払ったので6名で均等割 原本は中村亨議員が保管

【支出内訳】	(内容)	(金額)	(発行日)
	地下鉄烏丸線 京都→烏丸御池	420	H30.5.15
	地下鉄烏丸線 京都→烏丸御池	420	H30.5.15
	地下鉄烏丸線 京都→烏丸御池	420	H30.5.15
	東京メトロ丸ノ内線 東京→後楽園	510	H30.5.17
	東京メトロ丸ノ内線 東京→後楽園	510	H30.5.17

領収書等添付欄

別紙に添付

**領収書**

様

ご利用日付 **2018年5月15日** 時刻 **18時03分**

**★¥420-** 但し 普通券購入代金

券番号 **0301-0302**

上記正に領収いたしました。



京都市交通局 京都 D04

**領収書**

様

ご利用日付 **2018年5月15日** 時刻 **18時03分**

**★¥420-** 但し 普通券購入代金

券番号 **0303-0304**

上記正に領収いたしました。



京都市交通局 京都 D04

**領収書**

様

ご利用日付 **2018年5月15日** 時刻 **18時04分**

**★¥420-** 但し 普通券購入代金

券番号 **0305-0306**

上記正に領収いたしました。



京都市交通局 京都 D04



**東京メトロ 領収書**

- ご利用ありがとうございます。
- この領収書は大切に保存してください。

お取引内容: きっぷ **¥510**

---

上記金額を領収いたしました。

---

ご利用日付 **2018年05月17日**  
時刻 **12時45分**

伝票番号: 29038  
東京地下鉄株式会社  
後楽園駅 券23発行



**東京メトロ 領収書**

- ご利用ありがとうございます。
- この領収書は大切に保存してください。

お取引内容: きっぷ **¥510**

---

上記金額を領収いたしました。

---

ご利用日付 **2018年05月17日**  
時刻 **12時46分**

伝票番号: 29039  
東京地下鉄株式会社  
後楽園駅 券23発行

政務活動費支払伝票

使途項目	調査研究費	支出日	2018.5.31
------	-------	-----	-----------

支出証拠書類の額面金額	67030	円
支出按分率 (※按分が必要な場合)		
政務活動費支出金額	67030	円
【支払概要】 会派視察		

領収書等添付欄	<input type="checkbox"/> 別紙に添付
---------	--------------------------------

領 収 証

No. 000025 B10

金令木 一夫 様

金	億		万	7	6	7	0	3	0	円
---	---	--	---	---	---	---	---	---	---	---

ただし、5/15 発 ぎ旅行代金として  
上記金額を領収いたしました。

平成 30年 5月 31日

IGRいわて銀河鉄道株式会社

銀河鉄道 敬光 印



## 請求書

平成30年5月1日

鈴木 一夫 様

この度は、ご利用いただきまして誠にありがとうございます。  
ご請求明細は、下記のようになっておりますので、ご確認  
頂きますようお願い申し上げます。

IGRいわて銀河鉄道株式会社  
銀河鉄道観光

〒020-0133  
岩手県盛岡市青山二丁目2番8号  
TEL 019-601-9992  
FAX 019-601-9996



所長	経理	担当者

合計 ¥67,030

摘	要	人員又は数量	単 価	金 額 (税込)
平成30年5月15日(火)ご出発 ご旅行代金として				
1. JR券代				
特急券	15日 盛岡 → 東京 普通車	1	6,320	6,320
特急券	15日 新横浜 → 京都 普通車	1	5,370	5,370
特急券	16日 京都 → 東京 普通車	1	5,700	5,700
特急券	17日 東京 → 盛岡 普通車	1	6,320	6,320
乗車券	盛岡 ⇄ 京都 往復	1	23,320	23,320
乗車券	16日 京都 ⇄ 野洲 往復	1	1,000	1,000
2. 宿泊代				
	15日 ホテルギンモンド京都 シングル1泊朝食付	1	9,200	9,200
	16日 水道橋グランドホテル シングル1泊朝食付	1	9,800	9,800
			合 計 (税込)	67,030

お支払い期日 平成30年6月15日

\* お手数をお掛け致しますが、下記口座宛にお振込みいただきますようお願い申し上げます。

\* お振込手数料は、お客様ご負担にてお願いいたします。

【銀行名・口座番号】 盛岡信用金庫 厨川支店 普通 0269515

【口座名称】 IGRいわて銀河鉄道株式会社  
銀河鉄道観光【口座カナ】 アイジーアール イワテギンガテツドウ (カ)  
ギンガテツドウカンコウ



# 市政クラブ 会派視察日程表 30.5.15 (火) ~ 17 (木)

## 【5月15日 (火)】

盛岡駅 (9:50) (はやぶさ12号) (12:04) 東京駅  
 東京駅 (12:17) (JR東海道本線) (12:35) 川崎駅  
 (昼食: 川崎駅周辺)  
 川崎駅 (13:20) — (タクシー等 600m) — (13:25) 川崎市役所

### 川崎市様視察 (13:30~15:00)

- ◆視察項目
- ・川崎水素戦略について
  - ・ごみの鉄道輸送について
  - ・小田栄駅の設置について

【視察先】 〒210-8577 神奈川県川崎市川崎区宮本町1番地  
 川崎市議会局 (政策調査課調査係) TEL044-200-3376

川崎市役所 (15:05) — (タクシー等) — (15:10) 川崎駅  
 川崎駅 (15:20) — (JR京浜東北線) — (15:31) 東神奈川駅  
 東神奈川駅 (15:38) — (JR横浜線) — (15:47) 新横浜駅  
 新横浜駅 (15:59) — (のぞみ235号) — (17:58) 京都駅  
 京都駅 (18:13) — (地下鉄烏丸線) — (18:19) 烏丸御池駅  
 烏丸御池駅 (18:19) — (徒歩) — (18:25) ホテ

《宿泊》 京都市内 (御池通) ホテルギンモンド京都

## 【5月16日 (水)】

昼食先 — (徒歩等) — (12:30) 京都駅  
 京都駅 (12:37) — (JR東海道本線) — (13:10) 野洲駅  
 野洲駅 (13:15) — (タクシー等 500m) — (13:20) 野洲市役所

### 野洲市様視察 (13:30~15:00)

- ◆視察項目
- ・生活困窮者支援について
  - ・債権管理条例について
  - ・くらし支えあい条例について

【視察先】 〒520-2395 滋賀県野洲市小篠原2100番地1 (本館3階)  
 野洲市議会事務局 TEL077-587-6034

野洲市役所 (15:05) — (タクシー等) — (15:10) 野洲駅  
 野洲駅 (15:18) — (JR東海道本線快速) — (15:52) 京都駅  
 京都駅 (16:05) — (のぞみ238号) — (18:23) 東京駅  
 東京駅 (18:32) — (東京メトロ丸ノ内線) — (18:40) 後楽園駅  
 後楽園駅 (18:40) — (徒歩) — (18:45) ホテ

《宿泊》 東京都内 水道橋グランドホテル

## 【5月17日 (木)】

ホテル (10:20) — (徒歩) — (10:25) 文京区役所

### 文京区様視察 (10:30~12:00)

- ◆視察項目
- ・防災の取り組みについて
  - ・文化交流の取り組みについて

【視察先】 〒112-8555 東京都文京区春日一丁目16番21号  
 文京区議会事務局 TEL03-5803-1312

(昼食: 文京区役所周辺)

後楽園駅 (12:52) — (東京メトロ丸ノ内線) — (13:00) 東京駅  
 東京駅 (13:20) — (はやぶさ23号) — (15:33) 盛岡駅

視 察 等 概 要 書

議員氏名 鈴木 一夫

<p>会派名</p>	<p>市政クラブ</p>
<p>実 施 日</p>	<p>平成30年5月15日から 平成30年5月17日まで</p>
<p>参 加 者</p>	<p>細川光正、高橋重幸、中村亨、鈴木一夫、伊勢志穂、竹花せい子 計6名</p>
<p>視察先および 調査項目</p>	<p>① 川崎市 (川崎水素戦略・ごみの鉄道輸送・小田栄駅の設置) ② 野洲市 (生活困窮者支援・債権管理条例・くらし支えあい条例) ③ 文京区 (防災の取り組み・文化交流の取り組み)</p>
<p>視察の概要 および所感</p>	<p>別紙のとおり</p>
<p>【添付資料】</p>	

■会派「市政クラブ」行政視察報告■5月15日～17日

川崎市/滋賀県野洲市/東京都文京区

■川崎市■

廃棄物の鉄道コンテナ輸送を平成7年より開始。

8品目を梶ヶ谷Tから末広町まで23キロを専用コンテナで輸送し浮島処理センターで処分。川崎市には4か所のゴミ処理場があるが一つを輪番で休止、建て替えを図っている。

152レ 梶ヶ谷1757→末広町1918 2207→梶ヶ谷0814で運行。コンテナ19個。梶ヶ谷では多少保管もできる。熊本地震では災害廃棄物を鉄道コンテナで委託して28トン受入処分。

小田栄駅

市内55の駅。高校跡地へショッピングセンターやマンションが建設し利用者が見込めた。2014年3月勉強会開始し、2015年1月JR東と包括連携協定。2016年3月開業。5.5億円（両者折半）1日3500人を想定し現状は2600人。

川崎市の水素戦略

もともと工業地帯で環境技術を有していた工業群が多い。また臨海部産業地帯では旺盛な水素需要がある。1時間あたり水素自動車3000台の水素需要。平27に水素戦略。ブルネイ国の液化水素を2020年供給予定。燃料電池 フォークリフトや水素自動車の導入。

■滋賀県野洲市■

「くらしささえあい条例」

一人を伸ばせない救えない制度は制度ではない！として困窮者支援事業とワンストップの窓口をしおせっかいを基本。障害、高齢、外国人、ひとり親、失業、多重債務、自殺対策経済的困窮や社会的孤立を発見できるよう市内で連携強化。コンシェルジュ機能。

債権管理条例。私債権の整理の必要性（長期にわたる徴収不能債権の整理）

困窮者へ徴収停止できること債権放棄も可。情報の共有化、守秘義務との関係。

野洲市内で訪問販売は登録制を全国初で施行する訪問販売登録販売制度ができる。

■東京都文京区■

災害想定6強の地震で3600棟全壊、帰宅困難者131000人、避難所生活者40000人を見込む。減災を目標として6割死傷者を減らすことを目的とし、4割の避難者を減らす目的。

通電火災を防止するブレーカを配布。区内大学と連携して外国人避難協定や通訳ボランティア地元町内会との訓練を年4回33か所持ち回り実施。広域避難に関する取り組みでは区長が指定する職員を引率者として添乗。

江東5区水害対応では東京都が中心となり検討している。盛岡市とは人事異動の際の名簿の交換。

文（ふみ）の京（みやこ）講座を平19より継続実施。盛岡市とは石川啄木 ゆかりで平23に災害協定平24文化協定を結ぶ。昨年は盛岡さんさに参加し花車に乗る。平30はさんさパレードのツアーを実施。友好都市は文京区は海外だけ。ただし国内自治体がそれぞれ使用する用語もあるため前例にとらわれずに友好の締結を検討している。

政務活動費支払伝票

使途項目	調査研究費	支出日	2018. 9. 14
------	-------	-----	-------------

支出証拠書類の額面金額	28780	円
支出按分率 (※按分が必要な場合)		
政務活動費支出金額	28780	円

【支払概要】

医療IT EXPO (千葉市幕張メッセ) の視察。

医療産業、介護技術の向上、地域活動と福祉の連携について調査を行った

盛岡 → 上野 10,500円 (上野～海浜幕張は自費)  
 海浜幕張 → 盛岡 15,280円

領収書等添付欄  別紙に添付

領収書 JR 様  
 Receipt  
 領収年月日 2018.-9.14  
 金額 ¥13,500  
 上記金額確かに領収いたしました  
 購入商品 JR乗車券類 JR tickets  
 (50404 1枚)  
 東日本旅客鉄道株式会社  
 盛岡駅  
 盛岡駅南VF03発行 60405-01  
 印紙税申告納  
 付につき渋谷  
 税務署承認済

領収書 JR 様  
 Receipt  
 領収年月日 2018.-9.14  
 金額 ¥15,280  
 上記金額確かに領収いたしました  
 購入商品 JR乗車券類 JR tickets  
 (20401 2枚)  
 東日本旅客鉄道株式会社  
 盛岡駅  
 盛岡駅南VF03発行 30402-01  
 印紙税申告納  
 付につき渋谷  
 税務署承認済

# 会場案内図

## 第1回 医療と介護の総合展 東京

全期 2018年9月12日(水)~14日(金)  
10:00~18:00 14日(金) 9:00~17:00

会場 幕張メッセ  
主催 リード エグジジション ジャパン(株)  
共催 (一社)日本病院会 (一社)日本介護協会

### 第1回 病院運営支援 EXPO 東京

### 第1回 地域包括ケア EXPO 東京

凡例

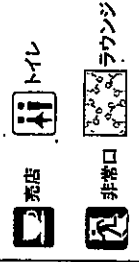

お目当ての全  
裏面の出展社一  
小間番号を確認  
(例)リードメディ  
連絡No.を差し、その連絡に

\* 2018年8月22日現在、実際のレイアウトと異なる場合がございます。

1-39 B4E株式会社 ANAホテル 期間	1-39 シー・スズ SSN 東工機工業 東バテカル 東光電工業 東産業新機/リョウケン ヒュマラス/リツ アサヒ電子情報販売 リョウケン	1-39 ハーマン ジャパン	1-37 佐野 機工	1-27 EAS ジャパン	1-25 内外 ホス シンス 村中 医療器	1-17 キクカワ タクト	1-18 安城電機	2-19 テクノ ピア Plasma	2-20 丸三製薬 バイオ テック	2-21 山田 医療器 照明	2-25 大建 工業	3-18 MEDTECS (TAINAN)	3-19 日本 ビジネス 出版	3-20 EM キャスト エイ ジェイ シエ	3-21 FITTEC*	3-22 CRETEM*	3-23 GOSPA	3-24 アリマ ジャパン	3-25 京セラ キエム リユエ シヨンス ジャパン	3-26 ベンリ コーポ レーシ ヨ	3-27 エコー 総合 企画	3-28 イン マリ アンス フオー ク	3-29 VIP グロ ーバル																																																													
4-16 FITEC*	4-17 パリエ ー ア ラ スト	4-18 CRETEM*	4-19 日本 ビジネス 出版	4-20 テク ノ ア ート	4-21 平 ア ロ モ ート	4-22 BAYZ for MEDICAL	4-23 テイ オー ー エ ス	4-24 ト マ ー レ	4-25 ク ン テ ン ジ	4-26 テ ク セ ル ジ ヤ ン	4-27 フ ロ ン テ ア	4-28 FRONTIER	4-29 テイ オー ー エ ス	4-30 エ ム ス リ ー キ ャ リ ア	4-31 ス リ ー ス エ ス	4-32 ス リ ー ス エ ス	4-33 ス リ ー ス エ ス	4-34 ス リ ー ス エ ス	4-35 ス リ ー ス エ ス	4-36 ス リ ー ス エ ス	4-37 ス リ ー ス エ ス	4-38 ス リ ー ス エ ス	4-39 ス リ ー ス エ ス	4-40 ス リ ー ス エ ス	4-41 ス リ ー ス エ ス	4-42 ス リ ー ス エ ス	4-43 ス リ ー ス エ ス	4-44 ス リ ー ス エ ス	4-45 ス リ ー ス エ ス	4-46 ス リ ー ス エ ス	4-47 ス リ ー ス エ ス	4-48 ス リ ー ス エ ス	4-49 ス リ ー ス エ ス	4-50 ス リ ー ス エ ス	4-51 ス リ ー ス エ ス	4-52 ス リ ー ス エ ス	4-53 ス リ ー ス エ ス	4-54 ス リ ー ス エ ス	4-55 ス リ ー ス エ ス	4-56 ス リ ー ス エ ス	4-57 ス リ ー ス エ ス	4-58 ス リ ー ス エ ス	4-59 ス リ ー ス エ ス	4-60 ス リ ー ス エ ス	4-61 ス リ ー ス エ ス	4-62 ス リ ー ス エ ス	4-63 ス リ ー ス エ ス	4-64 ス リ ー ス エ ス	4-65 ス リ ー ス エ ス	4-66 ス リ ー ス エ ス	4-67 ス リ ー ス エ ス	4-68 ス リ ー ス エ ス	4-69 ス リ ー ス エ ス	4-70 ス リ ー ス エ ス	4-71 ス リ ー ス エ ス	4-72 ス リ ー ス エ ス	4-73 ス リ ー ス エ ス	4-74 ス リ ー ス エ ス	4-75 ス リ ー ス エ ス	4-76 ス リ ー ス エ ス	4-77 ス リ ー ス エ ス	4-78 ス リ ー ス エ ス	4-79 ス リ ー ス エ ス	4-80 ス リ ー ス エ ス	4-81 ス リ ー ス エ ス	4-82 ス リ ー ス エ ス	4-83 ス リ ー ス エ ス	4-84 ス リ ー ス エ ス	4-85 ス リ ー ス エ ス	4-86 ス リ ー ス エ ス	4-87 ス リ ー ス エ ス	4-88 ス リ ー ス エ ス	4-89 ス リ ー ス エ ス	4-90 ス リ ー ス エ ス	4-91 ス リ ー ス エ ス	4-92 ス リ ー ス エ ス	4-93 ス リ ー ス エ ス	4-94 ス リ ー ス エ ス	4-95 ス リ ー ス エ ス	4-96 ス リ ー ス エ ス	4-97 ス リ ー ス エ ス	4-98 ス リ ー ス エ ス	4-99 ス リ ー ス エ ス	5-00 ス リ ー ス エ ス

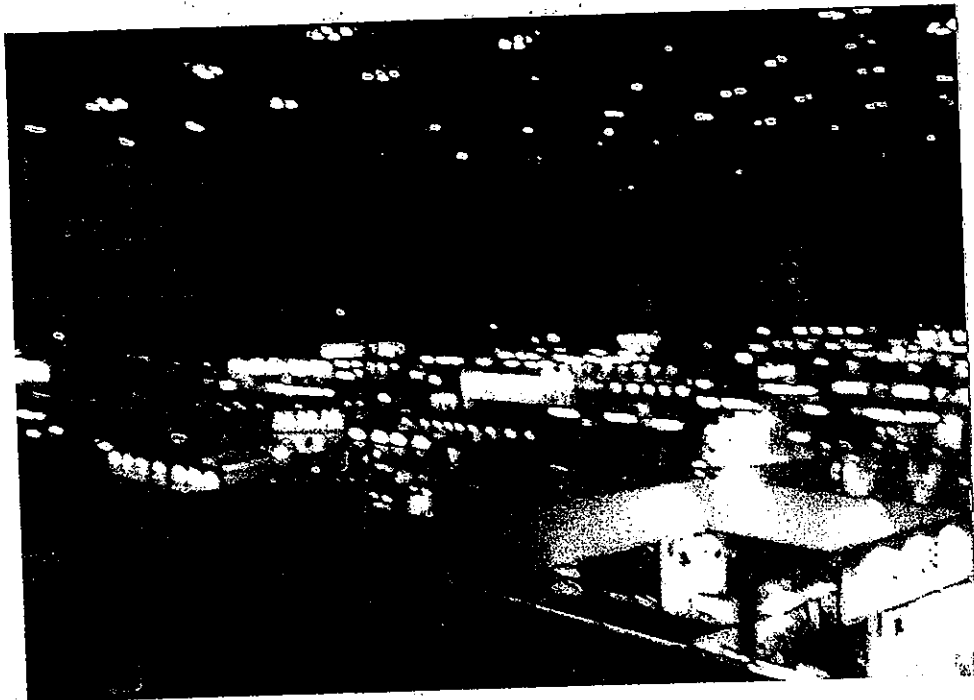

政務活動費支払伝票

使途項目	調査研究費	支出日	H30. 11. 13~11. 15
------	-------	-----	--------------------

支出証拠書類の額面金額	37,256	円
支出按分率 (※按分が必要な場合)	1/6	
政務活動費支出金額	6,209	円

【支払概要】

国立研究開発法人 産業技術総合研究所、富山地区広域圏事務組合、富山県への会派視察に係る  
 手土産代、JR乗車券、富山地方鉄道乗車券、タクシー代

6名で均等割 端数の2円は会派での自己負担 原本は中村亨議員が保管

【支出内訳】 (内容)	(金額)	(発行日)
菓子3箱	4,536	H30. 11. 13
JR乗車券 北千住→つくば	3,090	H30. 11. 14
JR乗車券 北千住→つくば	3,090	H30. 11. 14
タクシー代 水素ステーション→産総研	3,430	H30. 11. 14
タクシー代 水素ステーション→産総研	3,340	H30. 11. 14
タクシー代 産総研→つくば駅	1,540	H30. 11. 14
タクシー代 産総研→つくば駅	1,450	H30. 11. 14
JR乗車券 つくば→北千住	3,090	H30. 11. 14
JR乗車券 つくば→北千住	3,090	H30. 11. 14
富山地方鉄道乗車券 電鉄富山→岩峯寺	4,380	H30. 11. 15
タクシー代 岩峯寺駅→クリーンセンター	1,220	H30. 11. 15
富山地方鉄道乗車券 岩峯寺→電鉄富山	4,380	H30. 11. 15
タクシー代 富山駅→富山マンテンホテル	620	H30. 11. 15

領収書等添付欄

別紙に添付



# 領 収 証

No. \_\_\_\_\_

市政クラブ様

黄精飴本舗  
長 沢 屋

平成 30年 11月 13日

阿部 淳

下記のとおり領収致しました

盛岡市神明町2-2-9  
☎ 019 (622) 5 8-8 7

合計金額 ¥ 4,536 -

月日	品名	数量	単価	金額
11/13	黄精飴	3	1512	4536

## 領 収 書

No. 6419

日付 '18年11月14日

車番 0244 000

基本運賃 ¥3430円

合計 ¥3430円

上記の通り領収致しました  
毎度ご乗車ありがとうございます。

茨城県つくば市大字大曾根2684-1

大曾根タクシー株式会社

029-864-0301

**領収書**

ご利用日付: 2018年11月14日  
時刻: 11時05分

---

取引内容: 乗車券  
金 3090円

伝票番号: 22051

- この控は大切に保存してください。
- 毎度ありがとうございます。

北千住駅 券205発行  
首都圏新都市鉄道

**領収書**

ご利用日付: 2018年11月14日  
時刻: 11時06分

---

取引内容: 乗車券  
金 3090円

伝票番号: 22052

- この控は大切に保存してください。
- 毎度ありがとうございます。

北千住駅 券205発行  
首都圏新都市鉄道

## 領 収 書

No. 3748

日付 '18年11月14日

車番 9519 000

基本運賃 ¥3340円

合計 ¥3340円

上記の通り領収致しました  
毎度ご乗車ありがとうございます。

関東土浦タクシー株式会社

つくば学園営業所

029-860-3500

フリーダイヤル

0120-630-590

領 収 書

No.7851

日付 '18年11月14日  
車番 0386 000  
基本運賃 ¥1540円  
合計 ¥1540円

上記の通り領収致しました  
毎度ご乗車ありがとうございます。

茨城県つくば市大字大曾根2684-1  
大曾根タクシー株式会社  
029-864-0301

領 収 書

No.2633

日付 '18年11月14日  
車番 0260 000  
基本運賃 ¥1450円  
合計 ¥1450円

上記の通り領収致しました  
毎度ご乗車ありがとうございます。

茨城県つくば市大字大曾根2684-1  
大曾根タクシー株式会社  
029-864-0301

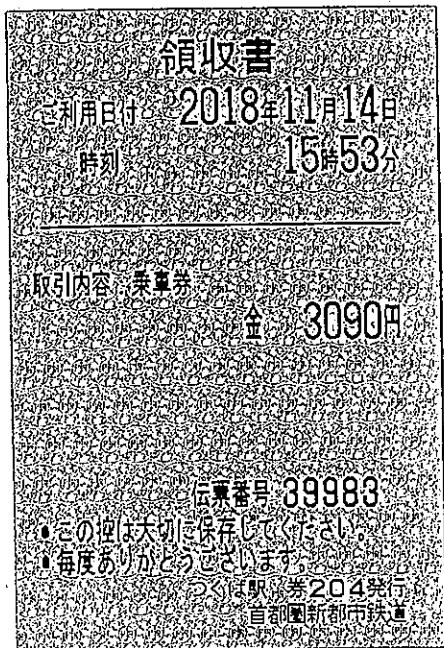
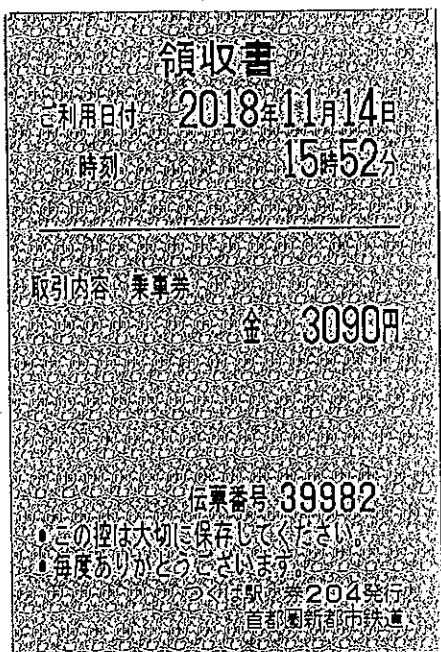

30年11月15日

乗車券発行証明書

富山市桜町1丁目 番36号  
富山地方鉄道株式会社  
電鉄富山駅

下記の乗車券を発行したことを証明します

種 別	発行金額
乗車券	¥ 4,380-
定期券	¥
回数券	¥
ICカード	¥
ICチャージ	¥

領 収 書

No. 7109

日付 2018年11月15日

車番 000546 0000

基本運賃 ¥1,220円

合計 ¥1,220円

上記の様に領収致しました  
毎度ご乗車ありがとうございます  
富山市大町一区中部256-1  
富山地鉄タクシー株式会社  
TEL: 076-421-4200

領 収 書

No. 2565

日付 2018年11月15日

車番 000532 0000

基本運賃 ¥620円

合計 ¥620円

上記の様に領収致しました  
毎度ご乗車ありがとうございます  
富山市大町一区中部256-1  
富山地鉄タクシー株式会社  
TEL: 076-421-4200

2018年11月15日

乗車券発行証明書

様

富山地方鉄道株式会社  
岩 嶽 寺 駅

下記の乗車券を発行したことを証明します

種別	発行金額
定期券	
回数券	730x6
乗車券	¥4380 -
その他	

政務活動費支払伝票

使途項目	調査研究費	支出日	2018.11.27
------	-------	-----	------------

支出証拠書類の額面金額	64790	円
支出按分率 (※按分が必要な場合)		
政務活動費支出金額	64790	円
<p>【支払概要】</p> <p>会派視察</p>		

領収書等添付欄	<input type="checkbox"/> 別紙に添付
---------	--------------------------------

# 領収証

No. 00022 B15

鈴木 一夫 様

金	億			7	万	6	4	7	9	円	0
---	---	--	--	---	---	---	---	---	---	---	---

ただし、11/4 発 旅行代金 として  
上記金額を領収いたしました。

平成30年 11月 27日

IGR いわて 銀河鉄道株式会社

銀河鉄道 観



## 請求書



平成30年10月29日

鈴木 一夫 様

IGRいわて銀河鉄道株式会社  
銀河鉄道観光

この度は、ご利用いただきまして誠にありがとうございます。  
ご請求明細は、下記のようになっておりますので、ご確認  
頂きますようお願い申し上げます。

〒020-0133  
岩手県盛岡市青山二丁目2番8号  
TEL 019-601-9992  
FAX 019-601-9996

所長	経理	担当者
		

合計 ¥64,790

摘	要	人員又は数量	単	価	金額 (税込)
平成30年11月14日(水)~15日(木) ご旅行代金として					
1. JR券代					
特急券	14日 盛岡 → 上野 普通車	1		5,910	5,910
特急券	15日 上野 → 富山 普通車	1		5,840	5,840
特急券	16日 富山 → 大宮 普通車	1		6,040	6,040
特急券	16日 大宮 → 盛岡 普通車	1		5,780	5,780
乗車券	盛岡 ⇄ 富山 往復	1		20,400	20,400
乗車券	14日 大宮 → (上野) → 北千住	1		470	470
乗車券	14日 北千住 → 上野	1		170	170
乗車券	15日 上野 → 大宮	1		470	470
2. 宿泊代					
	14日 ホテルサンルートステラ上野 シングル1泊朝食付	1		12,100	12,100
	15日 富山マンテンホテル シングル1泊朝食付	1		7,610	7,610
合計 (税込)					64,790

お支払い期日 平成30年12月14日

\* お手数をお掛け致しますが、下記口座宛にお振込みいただきますようお願い申し上げます。

\* お振込手数料は、お客様ご負担にてお願いいたします。

【銀行名・口座番号】 盛岡信用金庫 厨川支店 普通 0269515

【口座名称】 IGRいわて銀河鉄道株式会社  
銀河鉄道観光【口座カナ】 アイジーアール イワテギンガテツドウ (カ)  
ギンガテツドウカンコウ

市政クラブ 会派視察日程表 30.11.14 (水) ~ 16 (金)

【11月14日(水)】

盛岡駅	( 8:01 )	(はやぶさ8号)	( 10:26 )	上野駅
上野駅	( 10:43 )	(JR常磐線)	( 10:53 )	北千住駅
北千住駅	( 11:11 )	(つくばエクスプレス)	( 11:45 )	つくば駅
(昼食：つくば駅周辺)				
つくば駅	( 12:45 )	(タクシー)	( 12:50 )	つくば春日水素ステーション
(つくば春日水素ステーション視察)				
つくば春日水素ステーション	( 13:15 )	(タクシー)	( 13:30 )	サイエンス・スクエアつくば

国立研究開発法人 産業技術総合研究所 様 視察 (13:30~15:30)

- ◆視察項目 ・水素エネルギーの利活用に向けた研究について  
 ・自動運転技術に関わる研究について

【視察先】 〒305-8561 茨城県つくば市東1-1-1 (サイエンス・スクエアつくば)  
 国立研究開発法人 産業技術総合研究所  
 企画本部 広報サービス室 科学コミュニケーショングループ

サイエンス・スクエアつくば	( 15:30 )	(タクシー)	( 15:40 )	つくば駅
つくば駅	( 15:50 )	(つくばエクスプレス)	( 16:32 )	北千住駅
北千住駅	( 16:35 )	(JR常磐線)	( 16:46 )	上野駅
上野駅	( 16:46 )	(徒歩)	( 16:50 )	ホテル

《宿泊》 ホテルサンルートステラ上野

【11月15日(木)】

ホテル	( 9:55 )	(徒歩)	( 10:00 )	上野駅
上野駅	( 10:14 )	(かがやき523号)	( 12:23 )	富山駅
(昼食：富山駅周辺)				
電鉄富山駅	( 13:37 )	(富山地方鉄道)	( 14:09 )	岩嶺寺駅
岩嶺寺駅	( 14:10 )	(タクシー)	( 14:15 )	富山地区広域圏事務組合

富山地区広域圏事務組合 様 視察 (14:15~15:45)

- ◆視察項目 ・クリーンセンターの運営について

【視察先】 〒930-0247 富山県中新川郡立山町末三賀103-3  
 富山地区広域圏事務組合

富山地区広域圏事務組合	( 15:50 )	(タクシー)	( 15:55 )	岩嶺寺駅
岩嶺寺駅	( 16:13 )	(富山地方鉄道)	( 16:46 )	電鉄富山駅
電鉄富山駅	( 16:46 )	(タクシー等)	( 16:50 )	ホテル

《宿泊》 富山マンテンホテル

【11月16日(金)】

ホテル	( 9:20 )	(タクシー等)	( 9:30 )	富山県庁
-----	----------	---------	----------	------

富山県 様 視察 (9:30~11:00)

- ◆視察項目 ・自治体クラウドについて

【視察先】 〒930-8501 富山県富山市新総曲輪1-7 (県議会議事堂1階)  
 富山県議会事務局

富山県庁	( 11:05 )	(タクシー等)	( 11:15 )	富山駅
(昼食：富山駅周辺)				
富山駅	( 12:19 )	(はくたか562号)	( 14:26 )	大宮駅
大宮駅	( 14:46 )	(はやぶさ25号)	( 16:33 )	盛岡駅

視 察 等 概 要 書

議員氏名 鈴木 一夫

会派名	市政クラブ
実 施 日	平成30年11月14日から 平成30年11月16日まで
参 加 者	細川光正、高橋重幸、中村亨、鈴木一夫、伊勢志穂、竹花せい子 計6名
視察先および 調査項目	① 国立研究開発法人産業技術研究所（水素エネルギーの利用活用に向けた研究・自動運転技術に関わる研究） ② 富山地区広域圏事務組合（クリーンセンターの運営） ③ 富山県（自治体クラウド）
視察の概要 および所感	別紙のとおり
【添付資料】	



■会派「市政クラブ」行政視察（11月14～16日）

◎産業技術総合研究所

①水素エネルギーの利活用

5月の会派視察で訪問した川崎市での水素エネルギー戦略を更に深めるために国の研究機関を訪問。水を水素にするエネルギーのコストの現状や利用までの時系列の確認とあわせてエネルギーステーションの見学も併せて実施。

②ラストマイル自動走行の地域実証実験

日欧米の自動車メーカーで思惑が異なっている。日本は世界にも引けを取らない。

開発を行っている認識。大型車はベンチャー主導の日本、メーカー主導の欧米。

ラストマイル自動走行は技術だけではなく事業性やビジネスモデル、法・保険の整備社会受容性の醸成を見据える必要がある。既存事業者とは共存と競合が入り混じると認識。

◎富山地区広域事務組合（人口50万人）（ゴミ処理広域 日量270トン443億円）

燃やす炉は3つあり常に一つは休止点検

昭和58年から広域でゴミ処理を実施。ゴミ出しルールは各自治体で違う施設はあくまで処分に徹している。フィルターの除去力は5年。展望室のほかスポーツクラブがあり年10万人利用。

◎富山県市町村共同利用型自治体クラウドサービス

富山県では県が主導している。自治体主導の地域の方が多い。

地元業者と大手との競合が働くよう工夫している。広域化することで3割のコスト圧縮が期待できると見積もっている。基幹（固定資産、介護保険年金、住宅）系、内部（財務・人事・文章管理）系、個別情報（電子申請）系、平24に知事の指導で導入。3割の費用圧縮を保証し規模の違う自治体の参画を促す。富山市だけ別のシステム。

政務活動費支出簿

使途項目	研修費
------	-----

支出年月日	支出金額	摘 要	備考
H30. 7. 20	5,000 円	市政調査会拠出金	
H30. 10. 15	3,600 円	農林畜産業を守る盛岡市議会議員懇談会拠出金	
H31. 1. 6	9,000 円	市政調査会拠出金	
	円		
	円		
	円		
	円		
	円		
	円		
	円		
	円		
	円		
	円		
	円		
	円		
	円		
合計	17,600 円		

政務活動費支払伝票

使途項目	研修費	支出日	平成30年7月20日
------	-----	-----	------------

支出証拠書類の額面金額	5,000	円
支出按分率 (※按分が必要な場合)		
政務活動費支出金額	5,000	円
【支払概要】 市政調査会拠出金		

領収書等添付欄	<input type="checkbox"/> 別紙に添付
---------	--------------------------------

領 収 書

鈴木一夫様

一金 5,000円 也

平成30年度市政調査会拠出金として、上記のとおり受領しました。

平成30年7月20日

盛岡市市政調査会 会長 菊田



政務活動費支払伝票

使途項目	研修費	支出日	平成30年 10月15日
------	-----	-----	--------------

支出証拠書類の額面金額	3600	円
支出按分率 (※按分が必要な場合)		
政務活動費支出金額	3600	円
<p>【支払概要】</p> <p>農林畜産業を守る盛岡市議会懇談会</p>		

領収書等添付欄	<input type="checkbox"/> 別紙に添付
---------	--------------------------------

領 収 書

鈴木 一 夫 様

金 3, 6 0 0 円 也

平成30年度農林畜産業を守る盛岡市議会議員懇談会拠出金として、上記のとおり受領しました。

平成30年10月15日

農林畜産業を守る盛岡市議会議員懇談会  
会長 藤 澤 由 蔵



政務活動費支払伝票

使途項目	研修費	支出日	平成31年 1月16日
支出証拠書類の額面金額	9000 円		
支出按分率 (※按分が必要な場合)			
政務活動費支出金額	9000 円		
【支払概要】 市政調査会費として			
領収書等添付欄 <input type="checkbox"/> 別紙に添付			

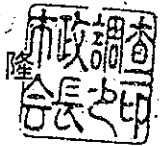
<b>領 収 書</b>
鈴木 一 夫 様
一金 9,000円 也
平成30年度市政調査会拠出金として、上記のとおり受領しました。
平成31年1月16日
盛岡市市政調査会 会長 菊 田

政務活動費支出簿

使途項目	広報費
------	-----

支出年月日	支出金額	摘要	備考
2018.11.29	218,500 円	広報ハガキ	
2019.2.25	135,000 円	広報ハガキ	
2019.2.25	30,000 円	ホームページ作成	
	円		
	円		
	円		
	円		
	円		
	円		
	円		
	円		
	円		
	円		
	円		
	円		
合計	383,500 円		

政務活動費支払伝票

使途項目	広報費	支出日	H30. 11. 29
------	-----	-----	-------------

支出証拠書類の額面金額	218500	円
支出按分率 (※按分が必要な場合)		
政務活動費支出金額	218500	円
<b>【支払概要】</b> 広報ハガキの作成 (内訳は別紙のとおり)		

領収書等添付欄  別紙に添付

A No. 003113

**領 収 書**

盛岡市議会議員

鈴木 一夫 様

平成 30 年 11 月 29 日

金額 218,500.-

但し 11/29 印刷代

現金	✓
小切手	/
手形	/
振込	
相殺	

ありがとうございました。  
 上記の金額  
 領収いたしました。



～美しい地球を子供たちに～



代表取締役 菅原正行

本社・工場 岩手県一関市千原町千原字神ノ田30-9  
 TEL 0191-52-2445 FAX 0191-52-4230  
 盛岡営業所 岩手県盛岡市門二丁目2-3  
 TEL 019-653-6333 FAX 019-653-6386  
 北上営業所 岩手県北上市青柳町二丁目1-3  
 TEL 0197-61-6211 FAX 0197-64-6002  
 一関営業所 岩手県一関市三関字日照107-5  
 TEL 0191-31-8808 FAX 0191-23-7315

2018/6/3	市議会議員分	はがき印刷	9,720
2018/6/3	市議会議員分	郵便はがき立替	73,780
2018/8/28	市議会議員分	はがき印刷	11,000
2018/8/28	市議会議員分	郵便はがき立替	124,000
小計			218,500



盛岡  
30.  
18

# 郵便物等差出通数証明書

差出年月日 2018年（平成30）年6月3日

差出場所 盛岡中央郵便局

差出人 盛岡市議会議員 鈴木一夫

岩手県盛岡市仙北2丁目23-24

郵便物の種別 普通ハガキ

差出枚数 1168枚





盛岡市の教育の課題は、学力体力徳力のバランスに加え、勤労感や社会感の醸成です。子供たちの企業訪問や経済教育、地域行事への参加を訴えてまいりました。自立した人づくりへ教育の果たす役割は大きく、学校・家庭・地域が一体となった人づくりを議会で訴えております。将来の盛岡を担う子供たちのために行動をまいります。

◎六月議会では一般質問に登壇（傍聴歓迎です）  
6月14日（木） 16時30分～17時30分  
盛岡市議会3階本会議場にて

- ・労働力人口の確保について
- ・自治体経営の現状と課題について
- ・町内会加入促進について
- ・教育について

〒020-0861 岩手県盛岡市仙北2-23-24 盛岡市議会議員 鈴木 一夫  
このハガキは政務活動費で作成されております。

盛岡  
30.  
12

# 郵便物等差出通数証明書

差出年月日 2018年（平成30）年8月28日

差出場所 盛岡中央郵便局

差出人 盛岡市議会議員 鈴木一夫

岩手県盛岡市仙北2丁目23-24

郵便物の種別 普通ハガキ

差出枚数 1969 枚





選挙権年齢が18歳に引き下げられました。  
また、若者の投票率の低さも課題となっております。  
盛岡市議会では高校生議会を開催し、主権者教育を実施しております。  
若者の斬新な意見や視点を大切にしながら次の世代を担っていただく人材を育てていきたいものです。

◎九月議会では一般質問に登壇（傍聴歓迎します）

9月7日（金） 16時30分より17時30分まで  
盛岡市議会本会議場にて

- ・防災対策について  
（水害対策、学校の防災訓練と地域の防災訓練の連携ほか）
- ・平成29年度決算について
- ・教育について  
（キャリア教育推進、学校給食の未収金の現状）

〒020-0861 岩手県盛岡市仙北2-23-24 盛岡市議会議員 鈴木 一夫

このハガキは政務活動費で作成されております。

政務活動費支払伝票

使途項目	広報費	支出日	H31.2.25
支出証拠書類の額面金額			135,000 円
支出按分率 (※按分が必要な場合)			
政務活動費支出金額			135,000 円
【支払概要】 市議会での活動について広報活動を行った			
領収書等添付欄		<input type="checkbox"/> 別紙に添付	

A No. 003150

領 収 書

平成31年2月25日

盛岡市議会議員 鈴木一夫 様

金額 4/135,000.-

但し

いんキ印刷代・いんキ代

現金	✓
小切手	/
手形	/
振込	
相殺	

ありがとうございました。  
上記の金額  
領収いたしました。



～美しい地球を子供たちに～

**トーバン印刷株式会社**  
代表取締役 菅原正行

本社・工場 岩手県一関市千蔵町千蔵字神ノ田30-9  
TEL 0191-52-2445 FAX 0191-52-4230  
盛岡営業所 岩手県盛岡市門二丁目2-3  
TEL 019-653-6333 FAX 019-653-6386  
北上営業所 岩手県北上市青柳町二丁目1-3  
TEL 0197-61-6211 FAX 0197-64-6002  
一関営業所 岩手県一関市三関字日照107-5  
TEL 0191-31-8808 FAX 0191-23-7315

お客様コードNo. [redacted]

**請 求 書**

2018年 12月 6日 伝票No.10008711



**トーバン印刷株式会社**

代表取締役 菅原 正行  
盛岡営業所 所長 豊岡 長  
〒020-0823 岩手県盛岡市門二丁目2-1  
Tel.(019)653-6333 附 Fax.(019)653-6386

盛岡市議会議員 鈴木一夫

様

担当者: [redacted]

毎度ありがとうございます。下記の通り御請求申し上げます。

商 品 名	数 量	単 位	単 価	金 額	備 考
支援者向けハガキ	2,000	枚		11,000円	18110448
郵便はがき立替	2,000	枚	62.00	124,000	18110448
消費税					
合 計				135,000	

■取引銀行 ■ 岩手銀行盛岡支店(簿) 1027711 北日本銀行茶畑支店(簿) 1864811  
 岩手銀行茶畑支店(簿) 1060136 盛岡信用金庫支店(簿) 0081518  
 東北銀行茶畑支店(簿) 0120847 岩手銀行千厩支店(簿) 0219478

お客様コードNo. [redacted]

**納 品 書**

2018年 12月 6日 伝票No.10008711



**トーバン印刷株式会社**

代表取締役 菅原 正行  
盛岡営業所 所長 豊岡 長  
〒020-0823 岩手県盛岡市門二丁目2-1  
Tel.(019)653-6333 附 Fax.(019)653-6386

盛岡市議会議員 鈴木一夫

様

担当者: [redacted]

毎度ありがとうございます。下記の通り納品致しますのでご査収下さい。

商 品 名	数 量	単 位	単 価	金 額	備 考
支援者向けハガキ	2,000	枚		11,000円	18110448
郵便はがき立替	2,000	枚	62.00	124,000	18110448
消費税					
合 計				135,000	

郵便物等差出通数証明書

差出年月日 2018年(平成30)年12月7日

差出場所 盛岡中央郵便局

差出人 盛岡市議会議員 鈴木一夫

岩手県盛岡市仙北2丁目23-24

郵便物の種別 普通ハガキ

差出枚数 1995枚





## 地域要望の成果

### ◎地域要望が事業化・予算化へ

先日、市内西見前で行われた「市道 津志田白沢線」の説明会。2020年から現在の工区にくわえて、新たに矢巾町境までの工事着手と事業の予算化が盛岡市より表明されました。

これまで市議会での一般質問や毎年、継続的に地元住民との懇談会を行ってまいりましたが、大きな前進を見ることができました。

### ◎12月議会では一般質問に登壇（傍聴歓迎します）

12月12日（水）11時00分より12時00分まで

盛岡市議会本会議場にて

- ・地域づくりについて … 各地域別の人口動態  
… 高齢化と地域活動
- ・都市間輸送について … 仙岩峠の鉄道道路並走トンネル
- ・福祉避難所について
- ・教育について … いじめ対策と弁護士  
… 仮称第二仙北中体育館

〒020-0861 岩手県盛岡市仙北2-23-24 盛岡市議会議員 鈴木 一夫

このハガキは政務活動費で作成されております。



政務活動費支払伝票

使途項目	広報費	支出日	H31. 2. 29
------	-----	-----	------------

支出証拠書類の額面金額	30000	円
支出按分率 (※按分が必要な場合)		
政務活動費支出金額	30000	円
【支払概要】 ホームページの作成		

領収書等添付欄	<input type="checkbox"/> 別紙に添付
---------	--------------------------------

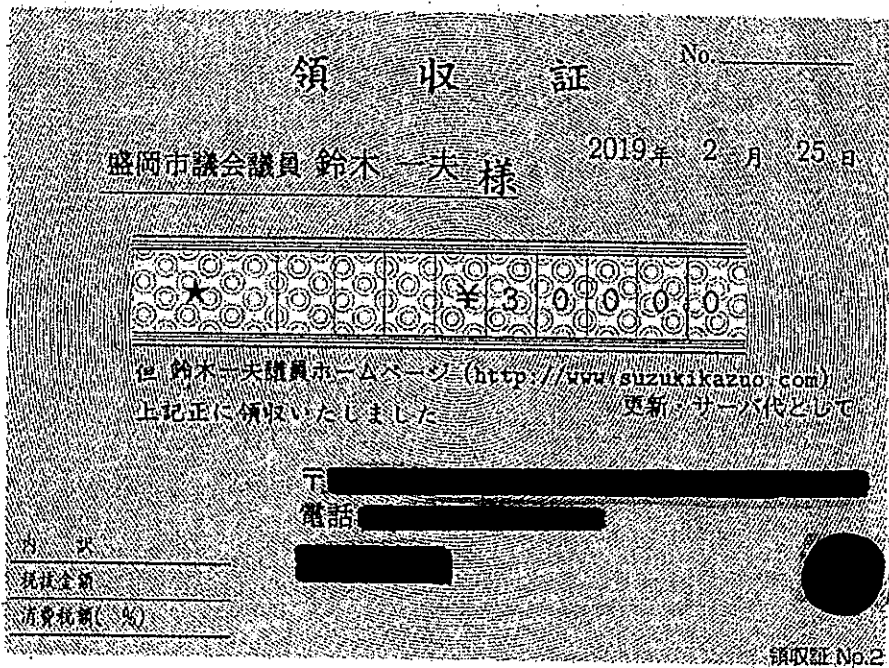

# 盛岡市議会議員 鈴木一夫 WEB SITE

身近な問題を真剣に！  
納税者納得の市政に！



Facebookもチェック



Twitter @kazuo\_moriokaをフォロー  
…地域情報を中心にお伝えしております

- ・ [議会便り2019/4](#) [4/1]
- ・ [3月議会一般質問](#) [3/5]
- ・ [議会便り2019/3](#) [3/1]
- ・ [議会便り2019/2](#) [2/1]
- ・ [議会便り2019/1](#) [1/1]
- ・ [会派「市政クラブ」平成31年度予算要望への回答](#) [12/21]
- ・ [12月定例会一般質問](#) [12/12]
- ・ [議会便り2018/12](#) [12/1]
- ・ [盛岡市議会 会派「市政クラブ」平成31年度予算要望](#) [11/12]
- ・ [→過去の記事](#)

## プロフィール

- 1969.11 出生時本籍 盛岡市東見前
- 1976.3 二戸市私立福岡幼稚園卒園
- 1982.3 盛岡市立仙北小学校 卒業
- 1985.3 盛岡市立仙北中学校 卒業
- 1988.3 岩手県立花巻北高校 卒業
- 1995.3 法政大学文学部 卒業
- 1995.4 会社員を経て
- 1997.1 衆議院議員 前原誠司 秘書
- 1998.3 民主党岩手県連役員（現在に至る）
- 1999.4 岩手県議選盛岡選挙区に立候補（民主党公認）、惜敗
- 2004.7 起業（2006年法人化）
- 2007.4 盛岡市議選（民主党公認）初当選 → [選挙結果](#)
- 2011.8 盛岡市議選（民主党公認）二度目の当選 → [選挙結果](#)