

様式第4号 (第5条関係)

政務活動費収支報告書

平成31年4月12日

盛岡市議会議長

天 沼 久 純 様

議員氏名

佐藤 栄一



盛岡市議会政務活動費の交付に関する条例第5条第1項および第2項の規定により平成30年度の政務活動費の収入及び支出について別紙のとおり報告します。



別紙

1 収支の状況

項 目		金 額	主な実施事業内容
収入	政務活動費 ①	600,000 円	
支 出	調査研究費	260,198 円	会派行政視察 旅費等
	研修費	47,080 円	市政調査会 拠出金ほか
	広報費	円	
	広聴費	円	
	会議費	円	
	資料作成費	円	
	資料購入費	58,920 円	住宅地図
	人件費	円	
	事務所費	円	
	支出合計 ②	366,198 円	
差引残余 ①-②	233,802 円		

様式第5号

政務活動費出納簿

【平成30年度分】

(単位：円)

年月日	内容	収入額	支出額	政務活動費経費内訳										
				調査研究費	研修費	広報費	広聴費	会議費	資料作成費	資料購入費	人件費	事務所費		
H31.3.28	会派視察レンタカー保険代(高知市、徳島県神山町)		216	216										
H31.3.29	会派視察駐車料金代(高知市)		180	180										
H31.3.29	会派視察資料代(徳島県神山町)		4,000	4,000										
H31.3.29	会派視察高速料金代(高知市、徳島県神山町)		676	676										
H31.3.30	会派視察宿泊代(徳島県神山町)		7,452	7,452										
H31.3.30	会派視察燃料代(高知市、徳島県神山町)		581	581										
経費小計				260,198	47,080						58,920			
合計額		600,000	366,198	差引残余额							233,802			

政務活動費支出簿

使途項目		調査研究費	
支出年月日	支出金額	摘要	備考
H30.11.2	18,800 円	会派視察研修参加費・宿泊代(宇都宮市)	
H30.11.13	94 円	会派視察お土産代(福島県伊達市)	
H30.11.14	42,906 円	会派視察旅費(宇都宮市・福島県伊達市)	
H30.11.14	570 円	会派視察タクシー代(宇都宮市)	
H30.11.15	500 円	会派視察料(宇都宮市ファーマーズフォレスト)	
H31.1.29	102,695 円	会派視察旅費(沖縄県うるま市)	
H31.1.29	402 円	会派視察お土産代(沖縄県うるま市)	
H31.1.30	118 円	会派視察高速料金(沖縄県うるま市)	
H31.2.1	415 円	会派視察タクシー代(沖縄県うるま市)	
H31.3.19	79,400 円	会派視察旅費(高知市・徳島県神山町)	
H31.3.27	1,193 円	会派視察お土産代(高知市・徳島県神山町)	
H31.3.28	216 円	会派視察レンタカー保険代(高知市・徳島県神山町)	
H31.3.29	180 円	会派視察駐車料金代(高知市)	
H31.3.29	4,000 円	会派視察資料代(徳島県神山町)	
H31.3.29	676 円	会派視察高速料金代(高知市・徳島県神山町)	
H31.3.30	7,452 円	会派視察宿泊代(徳島県神山町)	
H31.3.30	581 円	会派視察燃料代(高知市・徳島県神山町)	
	円		
合計	260,198 円		

政務活動費支払伝票

使途項目	調査研究費	支出日	H30.11.2
------	-------	-----	----------

支出証拠書類の額面金額	244,400	円
支出按分率(※按分が必要な場合)	13分の1	
政務活動費支出金額	18,800	円

【支払概要】

支出内訳： フォーラム参加代金 7,000 円
 宿泊費 11,800 円
参加議員 遠藤 政幸、村田 芳三、中村 一、佐藤 栄一
 菊田 隆、竹田 浩久、藤澤 由蔵、宮川 寿、櫻 裕子
 中野 孝之助、千葉 伸行、浅沼 克人、田山 俊悦

領収書等添付欄

 別紙に添付

ご依頼日 平成30年11月5日

振込金受取書 (兼振込手数料受取書)
 預金払戻請求書 による振込受付書 (兼振込手数料受取書)
 預金口座振替

先方銀行	岩手銀行	<input type="checkbox"/>	<input type="checkbox"/>	みずほ	銀行 信金 信組 農協 その他	<input checked="" type="checkbox"/>	十四号	<input type="checkbox"/>	支店							
	預金種目	普通 当座 貯蓄 その他	<input checked="" type="checkbox"/>	振込金額	十億	百万	千	円	<input type="checkbox"/>	<input type="checkbox"/>	¥4800	<input type="checkbox"/>				
お受取人	フリガナ	カ)シ"エイテイ-セ-														
	おなまえ	株式会社 JTB 様														
ご依頼人	フリガナ	0438モリオカシキ"カイ														
	おなまえ	0438 盛岡市議会 様														
おとぎ	盛岡市内丸12-2															
電話番号	0196138315															

- 振込依頼書に記載相違等の不備があった場合には、照会等のために振込が遅延することがあります。
- やむを得ない事由による通信機器、回線の障害等により振込が遅延することがありますので、ご了承ください。
- ご指定の口座から預金を払戻して振込む場合、その払戻しができないときは振込はできませんのでご注意ください。なお、預金からの払戻しは振込日に行います。

お振込手数料 (消費税込み) 648円

当行をご利用いただきましてありがとうございます。今後ともよろしくお願い申し上げます。

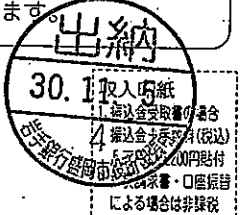

株式会社 岩手銀行

61346②(30.01)

ご依頼日 平成30年11月2日

振込金受取書 (兼振込手数料受取書)
 預金払戻請求書 による振込受付書 (兼振込手数料受取書)
 預金口座振替

先方銀行	岩手銀行	<input type="checkbox"/>	<input type="checkbox"/>	みずほ	銀行 信金 信組 農協 その他	<input checked="" type="checkbox"/>	十四号	<input type="checkbox"/>	支店							
	預金種目	普通 当座 貯蓄 その他	<input checked="" type="checkbox"/>	振込金額	十億	百万	千	円	<input type="checkbox"/>	<input type="checkbox"/>	¥239600	<input type="checkbox"/>				
お受取人	フリガナ	カ)シ"エイテイ-セ-														
	おなまえ	株式会社 JTB 様														
ご依頼人	フリガナ	0438モリオカシキ"カイ														
	おなまえ	0438 盛岡市議会 様														
おとぎ	盛岡市内丸12-2															
電話番号	0196138315															

- 振込依頼書に記載相違等の不備があった場合には、照会等のために振込が遅延することがあります。
- やむを得ない事由による通信機器、回線の障害等により振込が遅延することがありますので、ご了承ください。
- ご指定の口座から預金を払戻して振込む場合、その払戻しができないときは振込はできませんのでご注意ください。なお、預金からの払戻しは振込日に行います。

お振込手数料 (消費税込み) ¥864-

当行をご利用いただきましてありがとうございます。今後ともよろしくお願い申し上げます。

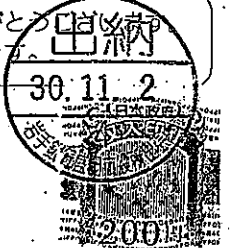

このお振込は翌営業日金としてお預りしました

株式会社 岩手銀行

61346②(30.01)



盛岡市議会 佐藤 栄一様

請求書番号 0438

発行日 2018/10/24

請求書



株式会社JTB
宇都宮支店
第13回全国市議会議長会
研究フォーラム in 宇都宮
担当 [REDACTED]
TEL 03-5396-8165

毎度、当社をご利用くださいます、誠にありがとうございます。
このたびのお取引につきましては、下記のとおりご請求申し上げます。

11月8日(木) までに、お支払いいただきますようお願いいたします。

なお、請求内容につきましてご不明な点がございましたら、請求書受領後
お早めにご連絡をお願いいたします。

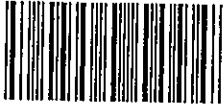
0438

ご請求内訳	人数	金額
参加代金 <div style="border: 1px solid black; padding: 5px;"> <p>第13回 全国市議会議長会研究フォーラム</p> <p>受付番号 04380-14</p> <p>岩手県 盛岡市議会 議員 佐藤 栄一</p>    </div>		¥7,000
合 計		¥7,000
内 入 金 額		

ご請求額

¥7,000

* 振込手数料はお客様にてご負担下さいますようお願いいたします

振込口座		
【銀行名】	みずほ銀行	【支店名】 十四号支店
【預金種別】	普通	【口座番号】 0660182
【口座名義】	株式会社JTB カシエイティービー	【お客様番号】 0438
* お名前の前にお客様番号をご入力ください。		



盛岡市議会 佐藤 栄一様

請求書番号 0438
発行日 2018/10/24

請求書

株式会社JTB
宇都宮支店
第13回全国市議会議長会
研究フォーラム in 宇都宮
担当 [Redacted]
TEL 03-5396-8165

毎度、当社をご利用くださいます、誠にありがとうございます。
このたびのお取引につきましては、下記のとおりご請求申し上げます。

11月8日(木) までに、お支払いただきますようお願いいたします。

なお、請求内容につきましてご不明な点がございましたら、請求書受領後
お早めにご連絡をお願いいたします。

0438

ご請求内訳	人数	金額
宿泊代金		¥11,800
合 計		¥11,800
内 入 金 額		

ご請求額

¥11,800

*振込手数料はお客様にてご負担下さいますようお願いいたします

振込口座	【銀行名】 みずほ銀行 【預金種別】 普通 【口座名義】 株式会社JTB カジエイティービー	【支店名】 十四号支店 【口座番号】 0660182 【お客様番号】 0438
------	---	---

*お名前の前にお客様番号をご入力ください。

様式第7号

政務活動費支払伝票

使途項目	調査研究費	支出日	H30. 11. 13
------	-------	-----	-------------

支出証拠書類の額面金額	1320	円
支出按分率 (※按分が必要な場合)	14分の1	
政務活動費支出金額	94 /	円

【支払概要】
視察先手土産
参加議員14名で均等割 原本は千葉議員が保管
94円×14名=1,316円 端数4円は千葉議員に計上
参加議員 天沼 久純、遠藤 政幸、村田 芳三、中村 一、佐藤 栄一
菊田 隆、竹田 浩久、藤澤 由蔵、宮川 寿、櫻 裕子
中野 孝之助、千葉 伸行、浅沼 克人、田山 俊悦

領収書等添付欄	<input type="checkbox"/> 別紙に添付
---------	--------------------------------

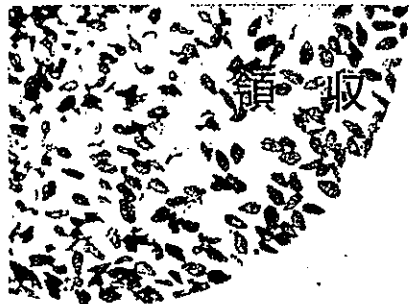

領収証

盛友会

様

No. 027595

金額				¥	1	3	2	0	-
----	--	--	--	---	---	---	---	---	---

但御煎餅代として

H.30年11月13日 上記正に領収いたしました



盛岡せんべい



本店 盛岡市本町通二丁目16-2 TEL.019(632)4555
工場 盛岡市手づくり村内
大通店 盛岡市大通三丁目2-30
フェア店 盛岡ビルフェアザン おでんせ屋1F

収入印紙

内 訳	
現金	
小切手	
手 形	
消費税額 8 %	

政務活動費支払伝票

使途項目	調査研究費	支出日	H30.11.14
------	-------	-----	-----------

支出証拠書類の額面金額	42,906	円
支出按分率（※按分が必要な場合）		
政務活動費支出金額	42,906	円

【支払概要】

支出内訳：盛岡～宇都宮JR券	12,300	円
宿泊費（福島市）	8,100	円
宇都宮～福島借上バス代	7,062	円
運行経費	2,307	円
福島～盛岡借上バス代	12,273	円
企画料金	864	円

領収書等添付欄	<input type="checkbox"/> 別紙に添付
---------	--------------------------------

BC-00029753 発行日 2018/11/14

領収証

佐藤 栄一 様

印紙税申告納付済
名古屋市中村区
政務署承認済

金額 ¥42,906

上記金額を正に領収いたしました
但し、視察旅費として

現金
 小切手
 振込 42,906 円
 クレジット
 その他

名鉄観光サービス株式会社
 （本社所在地）
 名古屋市中村区名駅南二丁目14番19号
 （住友生命名古屋ビル8階）

領収者印、責任者印のないもの及び訂正したものは無効です

責任者印	領収者印
●	●

BC-024005

政務活動費支払伝票

使途項目	調査研究費	支出日	H30.11.14
------	-------	-----	-----------

支出証拠書類の額面金額	7,420	円
支出按分率（※按分が必要な場合）	13分の1	
政務活動費支出金額	570	円

【支払概要】

タクシー借り上げ代
 参加議員13名で均等割 原本は千葉議員が保管
 570円×13名=7,410円 端数10円は千葉議員に計上
 参加議員 遠藤 政幸、村田 芳三、中村 一、佐藤 栄一
 菊田 隆、竹田 浩久、藤澤 由蔵、宮川 寿、櫻 裕子
 中野 孝之助、千葉 伸行、浅沼 克人、田山 俊悦

領収書等添付欄	<input type="checkbox"/> 別紙に添付。
---------	---------------------------------

領 収 書
No. 3840

日付 2018年 11月 14日
 車番 002129 0000
 基本運賃 ¥1,990円
合計 ¥1,990円
 上記の様に領収致しました



領 収 書
No. 9208

日付 2018年 11月 14日
 車番 002113 0000
 基本運賃 ¥1,990円
合計 ¥1,990円
 上記の様に領収致しました



領 収 書
No. 7022

日付 2018年 11月 14日
 車番 002108 0000
 基本運賃 ¥1,990円
合計 ¥1,990円
 上記の様に領収致しました



領 収 書
No. 8866

日付 2018年 11月 14日
 車番 002119 0000
 基本運賃 ¥1,450円
合計 ¥1,450円
 上記の様に領収致しました



政務活動費支払伝票

使途項目	調査研究費	支出日	H30. 11. 15
------	-------	-----	-------------

支出証拠書類の額面金額	7,000	円
支出按分率 (※按分が必要な場合)	14分の1	
政務活動費支出金額	500	円

【支払概要】

視察料

参加議員 14名で均等割 原本は千葉議員が保管
500円×14名=7,000円

参加議員 天沼 久純、遠藤 政幸、村田 芳三、中村 一、佐藤 栄一
菊田 隆、竹田 浩久、藤澤 由蔵、宮川 寿、櫻 裕子
中野 孝之助、千葉 伸行、浅沼 克人、田山 俊悦

領収書等添付欄	<input type="checkbox"/> 別紙に添付
---------	--------------------------------

領 収 証		No. 000627
盛 友 会 様		2018年11月15日
金 額	¥7000	収入 印紙
但し 視察料として @500 × 14 名様 上記正に領収いたしました		
内 訳	株式会社 ファーマーズ・フォレスト	担 当
税抜金額	〒321-2118 宇都宮市新里町丙254番地	●
消費 税 (%)	TEL 028-665-8800	

視察等概要書

会派名	盛友会
実施日	平成30年11月14日(水)～15日(木)
参加者	浅沼克人、天沼久純、遠藤政幸、菊田隆、佐藤栄一、櫻裕子、竹田浩久、田山俊悦、千葉伸行、中野孝之助、中村一、藤澤由蔵、宮川寿、村田芳三
視察先および調査項目	栃木県宇都宮市 全国市議会議長会研究フォーラムin宇都宮
視察の概要および所感	<p>11/4(水) 基調講演「共生社会と地方自治体」 講師 中央大学法学部教授 宮本太郎 パネルディスカッション「議会と住民の関係について」 コーディネーター 江森俊昭 パネリスト4人</p> <p>11/5(木) 課題討議「議会と住民の関係について」 コーディネーター 江森俊昭 事例報告者4人</p> <p>議員と110でも市議会、県議会、国会と11313 あるわけであるが、住民とのつながりが最も も深いのが市議会議員である。したがって 今後とも住民と行政をつなぐパイプ役として、 ますますその真価を問われていくことになる と思われる。住民から乖離してしまふよう な議員にならぬよう、それはもうよしまいである。</p>
【添付資料】	有り

議員氏名 佐藤栄一

視 察 等 概 要 書

議員氏名 佐藤 栄一

会派名	盛友会
実施日	平成30年11月15日(木)
参加者	浅沼克人、天沼久純、遠藤政幸、菊田隆、佐藤栄一、櫻裕子、竹田浩久、田山俊悦、千葉伸行、中野孝之助、中村一、藤澤由蔵、宮川寿、村田芳三
視察先および調査項目	栃木県宇都宮市 『㈱ファーマーズフォレスト：道の駅うつのみやろまんちっく村の運営』 について
視察の概要および所感	<p>(株)ファーマーズフォレスト 代表取締役社長 松本 謙 (やする)</p> <p>年間来場者 146万人</p> <p>売上高 23億円 (手数料15~20%とっている)</p> <p>従業員 正社員30人 パート120人 計150人</p> <p>盛岡市にも今後「五山地区」に道の駅が つくられることになる。その意味では大変 勉強になった視察であった。今最も小 売店が実績を上げているのが道の駅 である。盛岡市では「次産業化」をしよう としているわけで、盛岡のすばらしい農畜産 物、そして、その加工品をPRし、その売上 を増やしていくことは極めて重要である。</p>
【添付資料】	有り

視察等概要書

議員氏名: 佐藤栄一

会派名	盛友会
実施日	平成30年11月16日(金)
参加者	浅沼克人、天沼久純、遠藤政幸、菊田隆、佐藤栄一、櫻裕子、竹田浩久、千葉伸行、中野孝之助、藤澤由蔵、宮川寿
視察先および調査項目	福島県伊達市 『健幸都市とスマートウェルネスシティ事業』について
視察の概要および所感	<p>伊達市 人口6.1万人、265km²、議員数22名 平成17年合併がまことなわけているが、人口が7万人から6.1万人に減少。そこで、平成23年より「健幸都市」宣言を行なう。元気な高齢者が社会を支えていく時代 → 健康で自立できる期間を長く 予防重視型の健康づくり施策</p> <p>① 健康づくり 日常に歩く仕掛け ② 暮らしづくり モデルから全市展開へ ③ まちづくり 総合政策としてのまちづくりへ</p> <p>歩数 国の基準8000歩のとる伊達市はまた6,000歩 少子化対策だけでなく、高齢者に注目し、いかに健康で、その方々に社会貢献をしてもらうとする施策はまさに一石二鳥というすばらしい事業であると思った。</p>
【添付資料】	有り

盛友会会派視察 日程表 (30.11.14~16)

【11月14日 (火)】 8:30 盛岡駅南口待合室集合
 盛岡 駅 (8:50) —— (はやぶさ10号) —— (9:29) 仙台 台 駅
 仙台 駅 (9:41) —— (やまびこ132号) —— (10:55) 宇都宮 駅
 宇都宮 駅 (11:40) —— (タクシー) —— (12:00) 宇都宮市文化会館

◎市議会フォーラム テーマ: 議会改革-議会基本条例10年-
 12時~: 招待受付
 13時 開会式
 13:20 基調講演 明治大学名誉教授 中根 登 氏
 「議会改革の策議と議会の向上-政策創造の立法部を考える」
 14:40 ~17:00 パネルディスカッション

宇都宮市文化会館 (17:00) —— (タクシー) —— (17:15) 宿 泊 先

【11月15日 (水)】 8:00 ロビー集合
 ホテル (8:10) —— (タクシー等) —— (8:30) 宇都宮市文化会館

◎市議会フォーラム 8:30 開場
 9時~11時 課題討議・事例報告3市
 閉会式

バス乗車 (乗車場所はバス運転手と調整をお願いします。)
 宇都宮市文化会館 (11:10) —— (借り上げバス) —— (11:30) 道の駅るまんちっく村
 (昼食: 各自)

◎ファーマーズフォーレスト視察(道の駅るまんちっく村にて現地視察)

道の駅るまんちっく村 (13:00) —— (借り上げバス) —— (15:00) 福島 駅

【11月16日 (木)】
 福島市 内 (8:45) —— (借り上げバス) —— (9:30) 伊達市 役 所

◎伊達市視察(9:30~11:00)
 〒960-0692 福島県伊達市保原町字舟橋180番地
 電話番号: 024-575-1217
 伊達市とスマートウエルネスシティについて(担当: 健康都市づくり課)

伊達市 役 所 (11:00) —— (借り上げバス) —— (15:30) 盛岡 駅

第13回全国市議会議長会研究フォーラム in 宇都宮について

1 日 時 平成30年11月14日(水)~15日(木)
 2 場 所 宇都宮市文化会館 (栃木県宇都宮市明保野 7-66)
 3 参加者 約2,200人
 テーマ: 「議会と住民の関係」

平成31年に実施される統一地方選挙を控え、人々の社会と生活が大きく変化する時代において、地方自治の根幹をなす議会が住民とどのように関わり、どのようにすれば住民の議会に対する関心を高めることができるか

11/14 報告
 第1部 基調講演

- 「地域共生社会」をどうつくるか 2040年を超える自治体のかたち
 講師 中央大学法学部教授 宮本太郎 氏
- ◎ 人口減少が続くなか、高齢者人口がピークを迎える 2040年問題に向けて自治体において差が出てくる。
 - ◎ 自治体が十分に出来ることはある。ピンチをチャンスにするために、人財を作るまち、活躍できるまち、自治体が必要となってくる。
 - ◎ 三重県名張市の包括的な相談支援、静岡県富士市のユニバーサル就労推進条例、大阪府豊中市のくらし支援課を中心に無料職業紹介事業など既に人財を活用した取り組みを実施している自治体もある。
 - ◎ 地縁や血縁より、支え合い、介護など必要縁による新しい地縁、新しい家族縁が求められる。その中でずっと出番がある、必要縁でつなげるまちが大切である。

第2部

- パネルディスカッション
 議会と住民の関係について
 コーディネーター 江藤俊昭氏 (山梨学院大学院研究科長)
 パネリスト 今井照氏 (地方自治総合研究所主任研究員)
 本田節氏 (南ひまわり亭代表 元人吉市議)
 神田誠司氏 (朝日新聞大阪本社地域報道部記者)
 小林紀夫氏 (宇都宮市議会議長)

(神田氏) 12、3年前から議会が大きく変わってきた。議会が地域の代々の機能に足りているのか。議会報告会は議員が話すことだけでなく、聞くことが大事。議会に女性、若者が少ないとの声を聞くが、多様な意見を取り上げる仕組みを作ることが必要である。
 (本田氏) 主婦力を活かして、地域づくり、議員活動を行ってきた。

まちづくりでは実行性のあるプラン作成に努めている。
住民と議会が一体となった新しいコミュニティづくりが求められている。

(今井氏) 合併が繰り返され、行政、議会、住民との関係が変わってきている。国が市町村に求める計画策定(新規立法や改正法)により、地域特性に応じて自治体議会で議論し選択できる幅が小さくなっていく。



基調講演 宮本太郎氏



ファーマーズ・フォレスト：道の駅ろまんちっく村について

- 1 日 時 平成 30 年 11 月 15 日(木) 11:30~13:00
- 2 場 所 道の駅うつのみや「ろまんちっく村」
- 3 対応者 (株)ファーマーズ・フォレスト 広報担当者
- 4 視察項目 道の駅うつのみや「ろまんちっく村」の運営について
5. 説明要旨

(1) 「ろまんちっく村」の概要について (構内各施設を見ながら説明)

- ・ 平成 8 年に市制 100 周年記念事業として農林公園を整備し、平成 24 年 9 月に、市内初の「道の駅」としてリニューアルオープン。
- ・ 当初は第 3 セクターで運営されていたが、平成 19 年から指定管理制度を採用し、以来ファーマーズ・フォレストが指定管理者として運営。
- ・ 総面積 46 ヘクタール(東京ドーム 10 個分)の広大な敷地を、「集落のエリア」「森のエリア」「里のエリア」に分け、それぞれ特色のある構成となっている。
- ・ 特に「集落のエリア」は、地元産の農産物や土産品などが揃う看板産直施設「あおぞら館」、地元産食材を使った料理や園内で醸造された地ビールを味わえる「麦の楽園」、熱帯温室がありイベントも行われる「ローズハット」、園内で湧出する温泉と屋内プールが楽しめる、10 室(利用率 90% 程度)の客室を備えた「ヴィラ・デ・アグリ」などの集客力と収益性の高い施設で構成されている。

当初の来場者数は 10 万人程度であったが、道の駅に登録されて以来、来場者数が増加傾向にあり、平成 29 年度は 146 万人が来場。

(2) ファーマーズ・フォレストの概要について

- ・ 栃木県産品を県内外に販売する地域総合商社で、売上高 20 億円/年。マーケティングに基づき販路の仕組みづくり、生産から加工販売までのプロセス、地域資源のブランド化に取り組んでいる。
- ・ トチギフトを通じ、産品の紹介に止まらず、ストーリーを含めて紹介するなど、栃木という地域のブランド化に取り組んでいる。
- ・ 事例として、大谷石の採石所の跡地の利用と活性化を進めるため、5~7 度の地下水の冷熱を利用した夏いちごの栽培に成功し、耕作放棄地の活用につなげたり、採石所の地底湖を利用した地底湖クルーズを企画するなど、町おこしにも取り組んでいる。
- ・ 生産者と消費者の思いをつなぐことで販路を確立していく。生産・加工・二次加工・販路・消費を有機的につないでいく仕組みをつくる。産直が小規模、JA などが大規模とするとその間の中規模の販路。
- ・ 産地と産地をつなぐローカル・トゥ・ローカルの取り組み。うるま市と栃木市との交流。季節・地域を超えた文化を含めた交流。

伊達市：健康都市とスマートウエルネスシティについて

1 日時 平成30年11月19日(金) 9:30~11:00

2 場所 伊達市役所

3 対応者 伊達市議会 高橋一由 議長

伊達市議会事務局 三浦敏徳 局長

伊達市健康福祉部健康都市づくり課 庶務係長

伊達市健康福祉部健康都市づくり課 長次弘美 課長

4 視察項目 「健康都市」の実現に向けた考え方

健康都市基本構想の概要と構想に基づいた事業の内容について

5 視察内容

(1) 伊達市概要

・市制施行 平成18年1月1日(5町の合併により発足)

・面積 265.1km²

・人口 61,207人

・議員定数 22人

(2) 伊達市説明要旨

- ・平成21年度に首長研究会で提言された「健康なまちづくり政策」を受け、平成22年度から具体的な検討に入った
- ・平成23年度に伊達市健康都市基本構想を策定、健康都市宣言を行いモデル地区で取り組みを始めた。
- ・平成25年度に伊達市健康都市基本条例を制定。
- ・平成26年度に伊達市健康都市基本計画を策定し、「健康づくり」「暮らしづくり」「ひとづくり」の3本の柱で施策を進めることとした。
- ・二つ目の柱「健康づくり」の内容は、予防重視型の健康づくり施策です。
- ・具体的な健康づくりの取り組みは、①元気じや脳教室②元気づくり会③元気クラブ④健康運動教室など。
- ・さらに、施策を推進する上での課題を見える化するため、健康クラブを立ち上げた。
- ・二つ目の柱「暮らしづくり」の内容は、健康都市モデル地区の設定です。

- ・市街地の掛田地区と中山間地の白根地区の2地区をモデル地区に選定した。
- ・掛田地区では、インフラ整備、ポケットパーク整備、既存の養蚕農家を活用した街中サロンの開設、山間地の人々が冬季間住むことがで

きる高齢者専用共同住宅の建設、ソフト事業として健康フェスティバルの開催などの取り組みを行った。

白根地区では、地区協議会を開催し、専門部会で住民目標の計画立案実現化方策の検討を行った。

具体的な内容は、やってみたいプロジェクト事業として、健康サロン、登山ルート整備、散策ルート開発、地域スポーツクラブ開設などの事業。

三つ目の柱「ひとづくり」の内容は、市民の健康意識の醸成、健康がインポート事業の創設、市庁内連携のためのSWC推進会議立ち上げなどです。

そのほかにもモデル地区での成果を活かした全市展開を進めている。

今後の取り組みの課題としては、①日常に歩く仕掛け②モデルから全市展開へ③総合政策としてのまちづくりへの3点を挙げている。

いずれ課題を解決していくには庁内横断的に施策を進めていくことが必要。

(3) 質疑

<質問> ①地元との関係は町内会か②医療機関との関係は③高齢者専用住宅の管理、生活環境は。

<回答> ①町内会単位でやっている。除染もやり一般施策等もやっている。各町内のシンボル施設を町内会につくって管理してもらった②まちづくり協議会の中に医師会もメンバーに入り、アドバイスももらっている。推奨歩数は6,300歩。圏は8,000歩を推奨している。③市営住宅の位置づけ。1万2千円で入居可。国の補助事業を活用している。共用部分(リビング、廊下など)を居住者の当番制で掃除や開け閉めなどを行っている。

<質問> 掛田地区のキャンパトル、伊達マルシェなどは町内会との共同事業か。

<回答> 掛田地区は町内会で、伊達マルシェはNPOで実施している。

<質問> 歩くことの教育はどうしているか

<回答> 子供にシニール、カンパτζ、マクネットを配布しPRをしている。平成24年にチャレンヂデーを開催し、皆で運動に参加した。

<質問> 上位法、上位条例との調整はどうなっているか。

<回答> 市長直轄部署になった。総合計画にも位置付けているので特に問題はない。前市長の思いが強くなる。

6 まとめ

少子高齢社会と人口減少社会への対策として、市民の健康に着目し、健康なまちづくりを進めるために、様々な施策、試みに着手している。

人口減少による街の活力衰微をどのようにして防ぎ、暮らしやすい地域社会

◎説明後、質疑応答に入った
(主な質疑応答)

<質問>うるま市との交流には輸送コストが課題となっているのではないかと推察されることがあるか。

<回答>野菜などはで空輸で対応しておりコストが高くなってしまうので、加工品等を中心に対応する。

<質問>うるま市との交流を単純にコスト比較すると、ハウス栽培をしたほうが安くなるのではないかと考えるがどうか。

<回答>当初は野菜等も空輸で対応していたが、コスト面で難しい。うるまルシェの事業にあたっては産品をつなぐだけではなく、ロマンチック村で成功した課題解決の仕組みをうるま市にあてはめることを主眼に取り組んでいる。現在は、お取り寄せや夏イチゴに力点を置いている。

5 まとめ

本視察は昨年度のうるま市の視察の際に、産直事業の計画策定に際して「フーズ・フォレスト」の尽力があったことに触れたことに端を発しているが、全国的にも注目されている「ろまんちっく村」の施設と「フーズ・フォレスト」の経営手法を視察することが出来たことは非常に有意義であった。

特に「フーズ・フォレスト」は「うるまルシェ」の事業にも携わっており、今冬に予定している視察で、栃木県での成功事例が神奈川県などのように活用され、成果はどうか確認することは、盛岡市で計画している道の駅を整備するうえで、参考にすべき貴重な先進事例である。

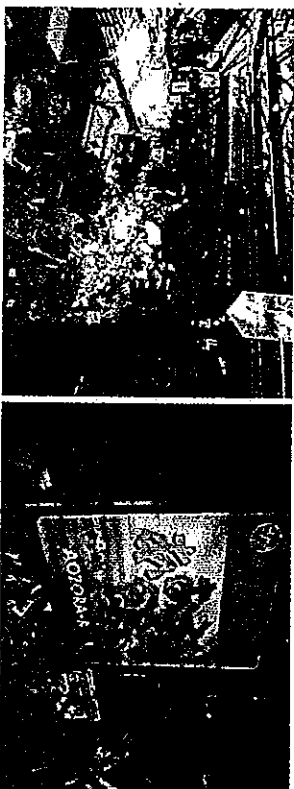

①産直施設「あおそら館」の様子

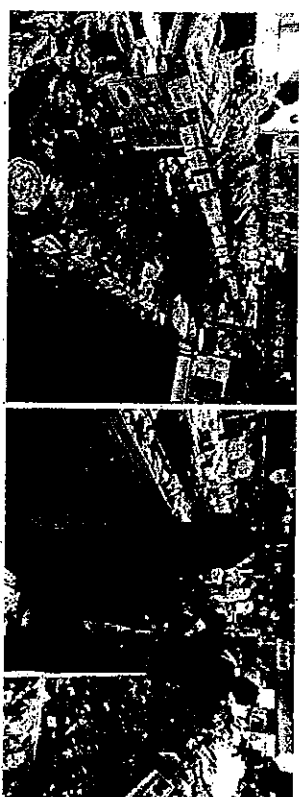

②産直施設「あおそら館」の様子Ⅱ

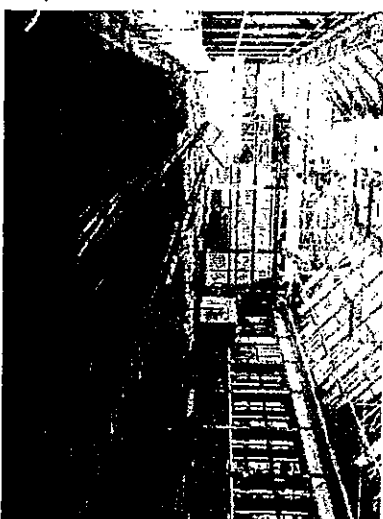

③施設内で栽培されている大谷夏いちの苗

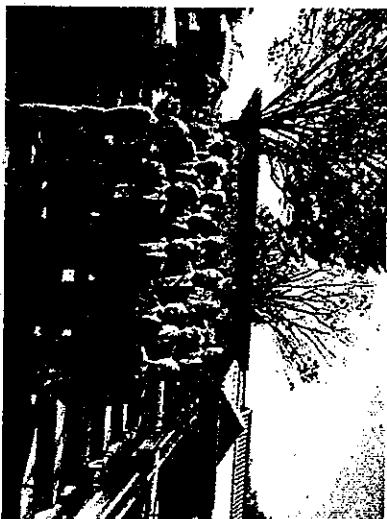

④ろまんちっく村入場ゲートと参加者

を維持するか、知恵を出し試行錯誤の中で頑張っていることに敬意を表したい。
この取り組みは、トップである前市長の思い入れから始まっているようであるが、今の社会情勢を考えると、着目点が優れており、先見の明があったと評価する。

施策自体の評価には、今少し時間が必要と思われるが、我々も市民の健康に着目した施策を推進していく立場から、伊達市の今後の奮闘を見守りたい。

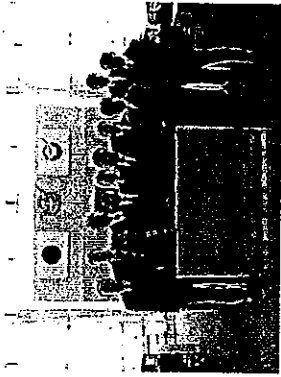
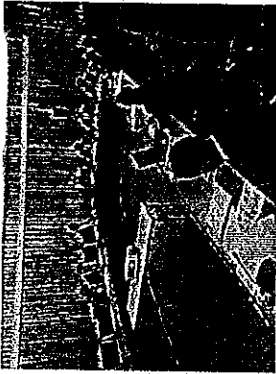

政務活動費支払伝票

使途項目	調査研究費	支出日	H31.1.29
------	-------	-----	----------

支出証拠書類の額面金額	102,695	円
支出按分率 (※按分が必要な場合)		
政務活動費支出金額	102,695	円

【支払概要】

支出内訳：盛岡～仙台空港JR券	13,960 円
仙台～那覇航空券	55,460 円
貸切バス代	10,350 円
バス運行経費	660 円
宿泊費	18,300 円
企画料金・保険料	3,965 円

領収書等添付欄	<input type="checkbox"/> 別紙に添付
---------	--------------------------------

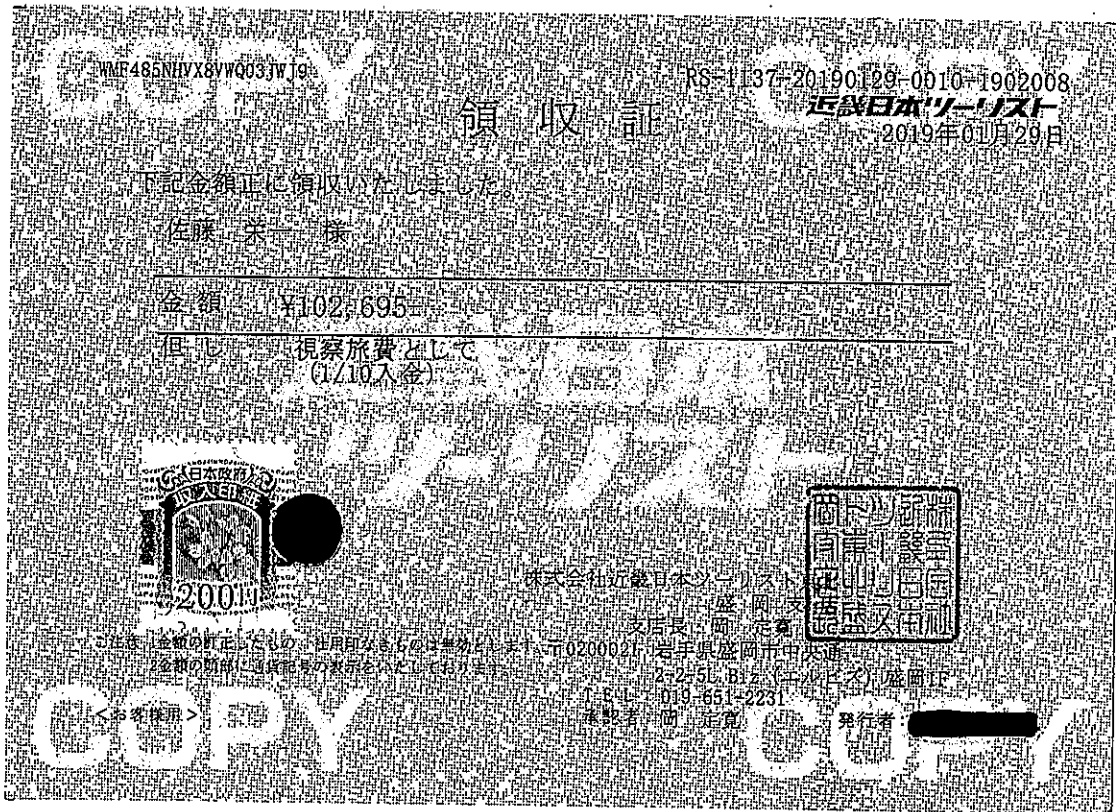

政務活動費支払伝票

使途項目	調査研究費	支出日	H31.1.29
------	-------	-----	----------

支出証拠書類の額面金額	4,827	円
支出按分率 (※按分が必要な場合)	12分の1	
政務活動費支出金額	402	円

【支払概要】

視察先手土産
 参加議員12名で均等割 原本は千葉議員が保管
 402円×12名=4,824円 端数3円は千葉議員に計上
 参加議員 天沼 久純、遠藤 政幸、村田 芳三、佐藤 栄一、菊田 隆
 藤澤 由蔵、後藤 百合子、宮川 寿、櫻 裕子
 千葉 伸行、浅沼 克人、田山 俊悦

領収書等添付欄	<input type="checkbox"/> 別紙に添付
---------	--------------------------------

0000-2431

2019年 1月29日 火曜日

盛友会

領 収 証
 様

¥4,827-

(消費税 ¥357)

但し、おせわいっぴい
 老舗白沢せんべい店株式会社

盛岡市紺屋町2-16
 TEL019-622-7224



担当者

領収証No 2146

*保管上のお願
 財布等で保管戴く場合、印刷面を内側に折って保管願います。

政務活動費支払伝票

使途項目	調査研究費	支出日	H31. 1. 30
------	-------	-----	------------

支出証拠書類の額面金額	1,420	円
支出按分率 (※按分が必要な場合)	12分の1	
政務活動費支出金額	118	円

【支払概要】

高速料金

参加議員12名で均等割 原本は千葉議員が保管

118円×12名=1,416円 端数4円は千葉議員に計上

参加議員 天沼 久純、遠藤 政幸、村田 芳三、佐藤 栄一、菊田 隆

藤澤 由蔵、後藤 百合子、宮川 寿、櫻 裕子

千葉 伸行、浅沼 克人、田山 俊悦

領収書等添付欄

別紙に添付

ご利用ありがとうございます。



料金所では一旦停車してください。

領 収 書

料金所 沖繩南

TEL 098-932-4613

高速道路は便利でお得なETC
あなたもETCをつけてみませんか！

19年 1月30日16時20分

車種 特大

通行料金 ¥830-

(現金)

—入口料金所— 西原JCT

道路損壊や故障車、落下物を発見したら・・・
道路緊急ダイヤル#9910へご連絡下さい

西日本高速道路株式会社

大阪府大阪市北区堂島1-6-20

取扱番号216-00581554-00

ご利用ありがとうございます。



料金所では一旦停車してください。

領 収 書

料金所 西原

TEL 098-876-8958

高速道路は便利でお得なETC
あなたもETCをつけてみませんか！

19年 1月31日15時06分

車種 大型

通行料金 ¥590-

(現金)

—入口料金所— 沖繩北

道路損壊や故障車、落下物を発見したら・・・
道路緊急ダイヤル#9910へご連絡下さい

西日本高速道路株式会社

大阪府大阪市北区堂島1-6-20

取扱番号218-02441443-00

政務活動費支払伝票

使途項目	調査研究費	支出日	H31.2.1
------	-------	-----	---------

支出証拠書類の額面金額	4,980	円
支出按分率 (※按分が必要な場合)	12分の1	
政務活動費支出金額	415	円

【支払概要】

タクシー借り上げ代
 参加議員12名で均等割 原本は千葉議員が保管
 415円×12名=4,980円/

参加議員 天沼 久純、遠藤 政幸、村田 芳三、佐藤 栄一、菊田 隆
 藤澤 由蔵、後藤 百合子、宮川 寿、櫻 裕子
 千葉 伸行、浅沼 克人、田山 俊悦

領収書等添付欄 別紙に添付

領収書

毎度ご乗車ありがとうございます。
 車両番号 202号
 2019年02月01日

乗車料金
 ￥620円

立替金 円

上記の通り正に領収致しました。

美栄第一交通
 沖縄県浦添市内間5-4-7
 TEL(098)877-7659
 お忘れ物やご要望がありましたら
 上記のTELまでご連絡下さい

領収書

毎度ご乗車ありがとうございます。
 車両番号 204号
 2019年02月01日

乗車料金
 ￥1040円

立替金 円

上記の通り正に領収致しました。

美栄第一交通
 沖縄県浦添市内間5-4-7
 TEL(098)877-7659
 お忘れ物やご要望がありましたら
 上記のTELまでご連絡下さい

領収書

毎度ご乗車ありがとうございます。
 車両番号 219号
 2019年02月01日

乗車料金
 ￥620円

立替金 円

上記の通り正に領収致しました。

美栄第一交通
 沖縄県浦添市内間5-4-7
 TEL(098)874-6440
 お忘れ物やご要望がありましたら
 上記のTELまでご連絡下さい

領収書

毎度ご乗車ありがとうございます。
 車両番号 323号
 2019年02月01日

乗車料金
 ￥1040円

立替金 円

上記の通り正に領収致しました。

鏡原第一交通
 〒902-0078
 沖縄県那覇市字識名3-6-17
 電話098-833-4784
 お忘れ物やご要望がありましたら
 上記のTELまでご連絡下さい

領 収 書

No.2473

日付 2019年02月01日
 車番 0198 0000
 基本運賃 ￥620円

合計 **￥620円**

上記の様に領収致しました

毎度ご乗車ありがとうございます。
美栄第一交通グループ

タクシー御用命 (24時間営業)
 那覇市内 TEL853-7801

領 収 書

No.0634

日付 2019年02月01日
 車番 0119 0000
 基本運賃 ￥1,040円

合計 **￥1,040円**

上記の様に領収致しました

毎度ご乗車ありがとうございます。
美栄第一交通グループ

タクシー御用命 (24時間営業)
 那覇市内 TEL853-7801

那覇市内と周辺のいたるところを
 配車区域として無給車をご利用を

視察等概要書

議員氏名 佐藤栄一

<p>会派名</p>	<p>盛友会</p>
<p>実施日</p>	<p>平成31年1月31日(木)</p>
<p>参加者</p>	<p>浅沼克人、天沼久純、遠藤政幸、後藤百合子、菊田隆、櫻裕子、佐藤栄一、田山俊悦、千葉伸行、藤澤由蔵、宮川寿、村田芳三</p>
<p>視察先および調査項目</p>	<p>沖縄県うるま市 『うるま市農水産振興戦略拠点施設の概要』について</p>
<p>視察の概要および所感</p>	<p>うるま市農水産振興戦略拠点施設「うるまLシェ」 うるま市 11.9万人、87km²、議員数30名 うる → サング、ま → 島 といふことで「サングの島」を意味する 平成17年4月に2市2町合併（具志川市、石川市、勝連町、与那城町） うるまLシェは平成30年11月1日開業。指定管理者は守邦宮まんとく村と同じ（株）JF-マーズジョレスト 敷地 13206m²（農水産物 1500m²、駐車場 930m²、加工品 120m²、レストラン 1F 740m²、2F 580m² 合計の席数200名）、駐車場 179台、大型 4台 専業費 27億円（国補助 18億円）売上目標 16億円 平成29年度に開業前の施設を見学してはいるおけであるが、今回は開業後の状況を確認したが、入場者も多く期待のもてる施設となった。</p>
<p>【添付資料】</p>	<p>有り</p>

視察等概要書

議員氏名 佐藤栄一

会派名	盛友会
実施日	平成31年1月31日(木)
参加者	浅沼克人、天沼久純、遠藤政幸、後藤百合子、菊田隆、櫻裕子、佐藤栄一、田山俊悦、千葉伸行、藤澤由蔵、宮川寿、村田芳三
視察先および調査項目	沖縄県うるま市 『学校法人アミークス国際学園の事業概要』について
視察の概要および所感	<p>学校法人アミークス国際学園 英語で学ぶ幼稚園(59名)、小学校(422名)、中学校(102名)計583名の一貫教育。英語で学ぶため、逆に英語の教科はない。教員14カ国から65名がきている。自分で考え、学び、行動し、自分の将来を自分で切り開く「自立した子ども」を育てる。入学金22万円。授業料、教材費、施設費、厚生費は年々25万円から28万円位かかる。</p> <p>大学まで卒業し、英検2級もとっているのに英会話の2"きなく"自分にとっては、この施設は興味のあるもの"であった。授業料等が高いのは気になるが、やはり英語は話すことが"きなく"は意味がないと"ごく"思った。</p>
【添付資料】	有り

視察等概要書

議員氏名 佐藤栄一

会派名	盛友会
実施日	平成31年2月1日(金)
参加者	浅沼克人、天沼久純、遠藤政幸、後藤百合子、菊田隆、櫻裕子、佐藤栄一、田山俊悦、千葉伸行、藤澤由蔵、宮川寿、村田芳三
視察先および調査項目	沖縄県那覇市(沖縄セルラーパーク那覇) 『プロスポーツの誘致と地域スポーツ振興の取り組み』について
視察の概要および所感	<p>那覇市 32万人、40km² 議員数 40名</p> <p>沖縄セルラーパーク那覇 H22年度より供用 野球場 2万人(内野1.5万人) 西塁 100m、中堅 122m、馬車場 129台 総事業費 68.5億円(補助率 3/4) プロ野球公式戦可能 年間利用 H29年度 スタジアム 23万人、室内運動場 40万人 指定管理者 那覇市体育協会 年 8100万円 ネーミングライツ セルラー 年 2080万円 巨人軍がキャンプ、10球団が沖縄県でキャンプ 経済効果は、巨人軍だけで 22億円にもなる。 プロスポーツのキャンプ地としての沖縄の能力 条件はすばらしい。盛岡とは逆の発想(寒い気候)を利用して、キャンプ地とならないのか。</p>
【添付資料】	有り

うるま市：農水産振興戦略拠点施設（うるまルシエ）について

- 1 日 時 平成 31 年 1 月 30 日(木) 10:30~11:30
 2 場 所 農水産振興戦略拠点施設（うるまルシエ）
 3 対応者 うるま市経済部農政課 佐次田 秀樹 課長
 うるま市経済部農政課農政係 [] 係長
 (一社) プロモーションうるま 中村 薫 代表理事

- 4 視察項目 農水産振興戦略拠点施設（うるまルシエ）の概要について
 5 説明要旨

(1) うるま市の概要について

- 平成 17 年 4 月 1 日、旧具志川市・石川市・勝連町・与那城町が合併。「うるま」という言葉は珊瑚の島という意味で、沖縄の美称。新市が未
 来へ飛躍することと、美しい沖縄の心を世界に発信する願いが込められ
 ている

面積 87.01km² (県下 6 位) 人口 118,898 人 (県下 3 位)

沖繩本島の東海岸に位置し、那覇市から約 2km

- 新港地区にベースがあり平成 30 年 30 隻の大型クルーズ船が寄港してお
 り、平成 31 年度は 50 隻のクルーズ船の機構が予定されている。インバ
 ウンドに力を入れており、うるまルシエの「食」もその受け皿としての
 機能も期待されている。

- 一次産業就業者の減少、就農者の高齢化の進展。耕作放棄地の増加。今
 後高齢化に伴う離農に担い手不足を要因とする生産量の減少、耕作放棄
 地の増加が予想されるなど農業の低下が懸念される。

- その一方で農業経営開始年齢 45 歳未満の農業担い手への国の支援策の
 効果もあり青年就業給付金受給者は増加傾向にある。販路拡大による所
 得向上や 6 次ブランド化による高付加価値化、担い手の確保・育成を通
 じ第 1 次産業を活性化していく。

- 情報発信や生産者と製造者の連携不足、さらにはうるま市産品の購入や
 飲食の場所がないなどの課題を解決するのが「うるま市農業水産振興
 戦略拠点施設」愛称「うるまルシエ」である。

- (2) うるま市農業水産振興戦略拠点施設「うるまルシエ」の概要について
 平成 30 年 11 月 1 日に開設。10 月 29 日に開催された落成式には盛岡市
 長も来賓として臨席いただき、祝辞を頂くなど交流してきている。
 直売所 1,790 m²、レストラン棟 1 階が 864 m²、2 階が 470 m²で駐車場が
 約 200 台分。指定管理制度を採用しており、指定管理者は（一社）プロ
 モーションうるま。

定例会 会派視察 日程表 (31.1.30~2.1)	
【1月30日(木)】	8:30 盛岡駅西口待合室集合
盛岡 駅 (8:50) —— (はやぶさ10号) —— (9:29) 仙 台	
仙 台 駅 (10:14) —— (東北本線等) —— (10:42) 山 形	
山 形 駅 (11:50) —— (ANA1863) —— (14:45) 那 覇	
那 覇 駅 (15:00) —— (借り上げバス) —— (17:00) 宿 泊	
うるま市視察会(18:00~)	
◆うるま市議会議長の視察交換会	
【1月31日(木)】	10:10 水テラスロビー集合
宿 泊 先 (10:10) —— (借り上げバス9号) —— (10:30) うるま 市	
うるま市視察施設(10:30~11:30) 〒904-2203 うるま市みらい町一丁目1番1号(うるま市役所) 視察および指定管理者から説明 ◆うるま市農業水産振興戦略拠点施設の概要について(図説説明) 〒904-2235 沖縄県うるま市新港地区312-3 TEL:098-979-4711 FAX:098-979-4712	
うるま市ルシエ(12:45) —— (借り上げバス10号) —— (13:30) 学校法人アミューズパークスクエア園	
〒904-2205 沖縄県うるま市新港地区312-3 TEL:098-979-4711 FAX:098-979-4712 ◆学校法人アミューズパークスクエア園の概要説明について 教育方針(人材育成や学力向上)について(貸付施設)について 園内化教育や体験教育(ICT活用)などの概要 施設の特色ある事業や教育方針(キッズランド)について	
学校法人アミューズパークスクエア園 (14:30) —— (借り上げバス35号) —— (16:00) 宿 泊	
【2月1日(金)】	9時10分ロビー集合
宿 泊 先 (9:10) —— (タクシー等) —— (9:30) 沖縄セルラーパーク新港	
新港市視察施設(9:30~11:00) 一帯市況調査部 調査法制課 電話:098-812-8184(直通) FAX:098-812-8284 ◆プロセカへの移住と地産地消の取り組みについて ◆プロセカへの移住と地産地消の取り組みについて 沖縄セルラーパーク新港(098-857-0889) 沖縄セルラーパーク新港(098-857-0889) (県民生活支援課) 県民生活支援課(県民生活支援課)で説明および視察 (県民生活支援課) 県民生活支援課(県民生活支援課)で説明 ◆プロセカへの移住と地産地消の取り組みについて ◆地産地消の取り組みと地産地消の取り組みについて	
沖縄セルラーパーク新港 (14:20) —— (タクシー等) —— (16:45) 那 覇	
那 覇 駅 (17:23) —— (ANA1864等) —— (17:48) 山 形	
山 形 駅 (18:54) —— (はやぶさ35号) —— (19:33) 盛 岡	

- ・事業費は約27億円で、そのうち約18億円が沖縄振興特別推進交付金。
- ・基本理念は「食」を通じてうるま市を元気にする」うるま市の経済成長エンジンとしている。
- ・うるま市への収益性を高め、将来的には生産者への還元支援を行ない、生産から消費への好循環を作っていきたい。

◎説明後質疑応答に入った
(主な質疑応答)

- <質問>沖縄で一番を目指しているとのことだが目標としている指標はあるか。また、インバウンドの受け皿として言語など対応策についてどのようになっているか。更に、耕作放棄地の取り組みについては具体的にどのようになっているか。
- <回答>差別化することで誘客をしていきたい。やるからにはNo.1を目指すべき目標として感覚的のもの。トイレや肉・魚などの簡単な標記のため英語のみとしたが、ニーズがあるということと中国語等の言語には今後対応する予定。英語と中国語の通訳はスタッフで対応可能である。耕作放棄地再生協議会が取り組んでいるが、うるま市としては販路として支援していく。将来的には新規就農者の支援などにも取り組みたい。
- <質問>宇都宮も視察をしたが、地元と連携した取り組みが大切だと考えているかどうか。
- <回答>地元との連携は、クラフト作家や工芸作家と連携した取り組みや、各企業の感謝祭を開催するなど予定しているものもある。地域食材を利用した料理教室なども行っている。
- <質問>産直の売れ残りの対応は。
- <回答>出来るだけ惣菜等の加工やレストランでの活用などに努めている。うるま市ならではのものもあるので発信していきたい。
- <質問>岩手では冬期間は薬物野菜が採れず産直が品薄になるが、沖縄では候補が温暖で、商品が品薄になる時期もないのでは。
- <回答>夏は薬物野菜が少なく、本州とは季節が逆になっている感覚。盛岡市と産地の交流もしていくことで協議を進めている。盛岡のコーパーを設置している。

5 まとめ

昨年建設中の視察と11月の宇都宮市の「ろまんちっく村」の視察を踏まえた今回の「うるま市」の視察であったが、施設の企画・設計段階事業に携わり、指定管理者としても参加している「ファーマーズ・フォレスト」の経営手法やノウハウが活かされた施設である。

出荷された地場産品をただ販売するのではなく、マーケティングなどを通じて消費者と生産者をつなぐ取り組みが行き届いており、生鮮品から加工品そして

レストランでの提供と、魅力ある商品提供とロス削減を両立しつつ収益を拡大していく取り組みが好循環を生み出しつつある。

今後の盛岡市で計画している道の駅を整備するうえで、参考にすべき貴重な先達事例である。



①「うるま市」の外観

学校法人アミックス国際学園：事業概要について

- 1 日 時 平成31年1月31日(木) 13:30~14:30
- 2 場 所 学校法人アミックス国際学園(沖縄県うるま市宇栄野比1212-1)
沖縄アミックスインターナショナル幼稚園・小学校・中学校
3 対応者 安居 長敏 校長 他職員から説明
- 4 視察内容
 - 1 教育方針(人材育成や学力向上について独自方針など)について
 - 2 国際化教育や情報教育(ICT活用)などの概要
 - 3 特色ある事業や教育カリキュラムについて
- 5 説明内容:

- 1 教育理念
自分で考え、学び、行動し、自分の将来を自分で切り開く「自立した子ども」を育てる
→幼小中の11年間を貫くカリキュラムを用意。それぞれの発達段階に応じた4つのステージで学ぶことが出来る。
- 2 生徒数
幼稚園59名、小学校422名、中学校102名、計583
自立実現をサポートする幼小中一貫教育を実施
- 3 教育の特色
 - 文科省の教育特例校として認可を受けており、国語・社会の一部以外の全ての授業を英語で行う英語イマージョ教育を実施。
 - 英語の授業も小学校から行い、小学校卒業時に全員が英検準2級を取っているレベルを目指す。中学校3年では1年間をかけて自らの興味関心のあるテーマに則したプロジェクトに取り組む。
 - アメリカ、オーストラリア、カナダ、ケニア、ジャマイカ、台湾、日本、韓国など14か国から65名の教員が教鞭を取っている。
 - 4 ICT(情報通信技術)を活用した教育
 - 1年生からタブレットやパソコン、学習用のウェブサイトの使い方を学び、デジタル・シチズンとしての力を伸ばす。
 - 1年生から3年生では週に1度のICT授業があり他科目での使い方を学ぶ。4年生からはより本格的に、7年生からはこれらのスキルがテクニカルアーツの科目の中でさらに磨かれる。
 - 1人1台ノートパソコンが貸与され、日々の学習の中で活用されている。



②視察の様子

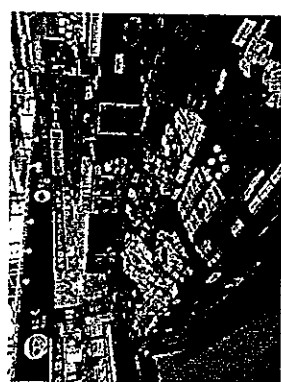
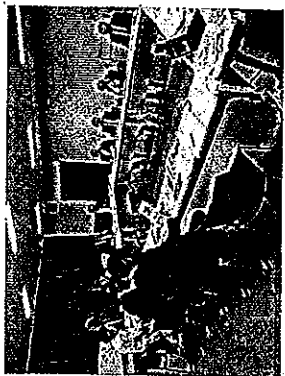

④盛岡市物産コーナー

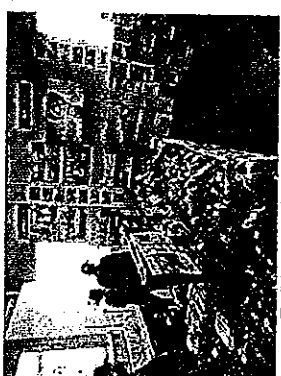

③盛岡を紹介するコーナー

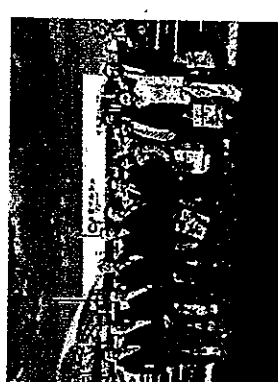

⑥参加者の集合写真



⑤盛岡市物産コーナーII

那覇市：プロスポーツの誘致と地域スポーツ振興の取り組みについて

- 1 日 時 平成 31 年 2 月 1 日(金) 9:15~10:30
- 2 場 所 沖縄県那覇市 沖繩セルラパーク那覇
- 3 対応者 那覇市教育委員会 生涯学習部市民スポーツ課 [redacted] 氏
那覇市観光協会 参事兼総務課長 池村博之氏
(一社)プロモーションうるま 中村 薫 代表理事
那覇市体育協会 典武山体育施設長 内原伸彦氏
- 4 視察項目 プロスポーツの誘致と地域スポーツ振興の取り組みについて
- 5 説明要旨

(1) 野球場周辺整備について

典武山運動公園に隣接する那覇軍港施設により、防衛施設庁の「街づくり支援事業」(補助率 3/4)を活用し、約 68.5 億円、野球場(収容人員: 内野スタンド 15,000 席、外野スタンド芝生 5,000 席)、屋内練習場(アイーナ人工芝: 57m×66m)、トレーニング室等を整備した。H22 年 3 月完成。H22 年からネーミングライツを年間約 2,000 万円で契約。指定管理を体育協会に年間 8,100 万円で契約。ちなみに修繕費は年間約 400 万円かかる。

(2) プロスポーツのキャンプ誘致について

野球場完成を見据え、H18 年に観光課の職員 1 名をプロ野球キャンプ誘致担当として任命、H19 年に会長那覇市長が読売巨人軍に正式要請、H22 に読売巨人軍が那覇キャンプの開催を発表した。H30 年度予算ベースで、キャンプ受入に係る施設環境整備費は約 4,600 万円、その内訳として、キャンプにぎわい創出に係る経費は約 2,100 万円となっている。H29 年度のキャンプ実施による観客数及び経済効果は、3 軍が 12 日間で 5,870 人、1 軍が 11 日間で 98,548 人であり、経済効果 21 億 8,000 万円であった。

(3) 地域スポーツ活用状況について

那覇市体育協会が 3 施設を一体的に管理しており、施設利用登録団体数は 679 団体で、稼働率は野球場で 86%、屋内練習場で 75%となっている。施設利用者数も伸びており、H28 年度が約 43 万人に対し、H29 年度が約 65 万人であった。その理由として H29 年度は「花と食フェスティバル」があり、約 21 万人が屋内練習場を利用したためである。各年によって様々なイベントがあり、利用者数はその影響を大きく受けるが、地元の子供や高齢者団体でも多数利用されている。

5 まとめ

プロ野球の選手が合宿することで、地域経済に大きな波及効果があるし、読売巨人軍の 1 軍が来ることで、野球場のネームバリューも上がる。合宿は冬季のみで、4~11 月は地域のスポーツ団体が利用することで、棲み分けができていると感じた。特に屋内練習場はイベントやレクリエーションとして地域で



安居校長から説明



授業の様子を見学

活用されており、重宝されているようである。

盛岡市で整備予定の野球場とほぼ同規模であることから、盛岡市においても如何にして高い利用率を達成するのか。如何にして高い経済効果がある利用を促すのか。これらを野球場の整備計画段階から考えていかなければならないことが、参考になった。盛岡市では冬期間は雪のため利用できないと思われるが、その分、屋内練習場の利用は高いだろうから、十分な広さと高さがあることで多様な目的に利用できると、那覇市の屋内練習場を見学して強く感じた。

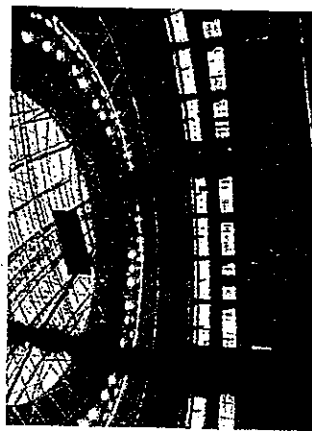
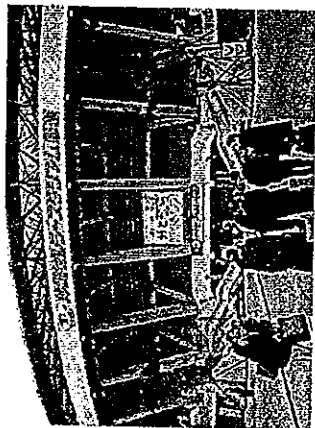

政務活動費支払伝票

使途項目	調査研究費	支出日	2019/3/19
------	-------	-----	-----------

支出証拠書類の額面金額	79,400	円
支出按分率 (※按分が必要な場合)		
政務活動費支出金額	79,400 /	円

【支払概要】

会派行政視察旅費宿泊費 (高知県高知市、徳島県神山町)

JR乗車券・特急券 (盛岡⇄東京)	29,480	レンタカー (按分)	8,060
モノレール	980	宿泊 (高知市)	10,800
羽田空港→高知空港	16,590		
徳島空港→羽田空港	13,490		

領収書等添付欄	<input type="checkbox"/> 別紙に添付
---------	--------------------------------

領 収 証

BC-00030470
発行日-2019/03/19

佐藤 栄一 様

金額 **¥79,400.-**

上記金額を正に領収いたしました
但し、視察旅費として

現金
 小切手
 振込 79,400 円
 クレジット
 その他 ()

名鉄観光サービス株式会社
(本社所在地)
名古屋市東区中村区名駅南二丁目14番19号
(住友生命名古屋ビル8階)

領収者印、責任者印のないもの及び訂正したものは無効です。

BC-024820

政務活動費支払伝票

使途項目	調査研究費	支出日	2019/3/27
支出証拠書類の額面金額		5,968	円
支出按分率 (※按分が必要な場合)		1/5	
政務活動費支出金額		1,193 /	円
<p>【支払概要】</p> <p>会派行政視察お土産代 (高知県高知市、徳島県神山町)</p> <p>1,193×4人 (天沼1,196)</p> <p>(原本は天沼議長が保管)</p>			
領収書等添付欄		<input type="checkbox"/> 別紙に添付	

0000-4408

2019年 3月27日水曜日

盛友会

領収証
様

¥5,968-

(消費税等 ¥442)

但し、

(有) 翁本舎甫

盛岡市中央通一丁目5番16号

TEL 019-651-8080 担当者

*保管上のお願

財布等で保管戴く場合、印刷面を内側に折って保管願います。

領収証No 0574

政務活動費支払伝票

使途項目	調査研究費	支出日	2019/3/28
------	-------	-----	-----------

支出証拠書類の額面金額	1,080	円
支出按分率 (※按分が必要な場合)	1/5	
政務活動費支出金額	216	円
<p>【支払概要】 会派行政視察レンタカー保険代 (高知県高知市、徳島県神山町) (原本は天沼謙長が保管)</p>		

領収書等添付欄 別紙に添付

領 収 証 №033684

盛 友 会 様 3/28/19

下記金額正に領収致しました

金額	1,080	円
----	-------	---

請求書 No. W722112 印 紙

区 分	金額
レンタカーご利用代	
リ ー ン 料	
保 険 料	
管理・委託料	
W722112	1,080

ありきり
 今般に引立ての区
 上り年金額に付します
 3/28/19

入 員 金 額
 金 本 体 数 枚
 種 別 0
 別

株式会社 コレナリス 西四国
 本 社 / TEL: 089-921-0100 FAX: 089-921-0101
 支 店 / TEL: 089-921-0102 FAX: 089-921-0103

■ 松 山 店 TEL: 0891-991-0100	■ 新 居 浜 店 TEL: 08971-34-9100	■ 高 松 店 TEL: 08981-823-0100
■ 山 田 店 TEL: 0891-972-8100	■ 宇 野 店 TEL: 08951-23-0708	■ 海 部 店 TEL: 08981-854-0707
■ 寺 部 店 TEL: 08981-33-1100	■ 中 村 店 TEL: 08981-36-8200	

政務活動費支払伝票

使途項目	調査研究費	支出日	2019/3/29
------	-------	-----	-----------

支出証拠書類の額面金額	900	円
支出按分率 (※按分が必要な場合)	1/5	
政務活動費支出金額	180	円
【支払概要】 会派行政視察代駐車料金 (高知県高知市、徳島県神山町) (原本は天沼謙吾が保管)		

領収書等添付欄	<input checked="" type="checkbox"/> 別紙に添付
---------	---

ザ クラウンパレス新阪急高知
〒780-8561 高知市東4丁目2番50号
TEL 098-927-1171 FAX 098-924-1145
http://www.crownpalace.jp/kochi/

お勘定書
STATEMENT
お名前 盛衣会様

予約番号 RESERVATION NO.	1215	人数 PERSON(S)	1
チェックイン日 CHECK IN DATE	2019/03/28	チェックアウト日 CHECK OUT DATE	2019/03/29
部屋番号 ROOM NO.	03/28 駐止場 (泊車代)	料金 CHARGES	900

合計 TOTAL	900
請求金額 BALANCE DUE	900 (内消費税 66)

ご利用ありがとうございました。またのお越しをお待ち申し上げます。
Thank you for patronage. We look forward to serving you again.

お名前
SIGNATURE

HMI HOTEL GROUP

0 041475402 012
PAID-000009900
03/29 (08:39)

政務活動費支払伝票

使途項目	調査研究費	支出日	2019/3/29
------	-------	-----	-----------

支出証拠書類の額面金額	20,000	円
支出按分率 (※按分が必要な場合)	1/5	
政務活動費支出金額	4,000	円

【支払概要】
 会派行政視察資料代 (徳島県神山町)
 (原和天沼議長保管)

領収書等添付欄	<input type="checkbox"/> 別紙に添付
---------	--------------------------------



政務活動費支払伝票

使途項目	調査研究費	支出日	2019/3/29
------	-------	-----	-----------

支出証拠書類の額面金額	3,380	円
支出按分率 (※按分が必要な場合)	1/5	
政務活動費支出金額	676	円
<p>【支払概要】</p> <p>会派行政視察高速料金 (高知県高知市、徳島県神山町)</p>		

領収書等添付欄	<input checked="" type="checkbox"/> 別紙に添付
---------	---

政務活動費支払証明書

使途項目	調査研究費
------	-------

支払日	支払金額	支払先	使途及び内容
H31.3.29	3,380 円	NEXCO西日本	高速料金(高知 I C→土成 I C)
	円		
	円		
	円		
	円		
	円		
	円		
	円		
	円		
計	3,380 円		

上記のとおり相違ないことを証明します。

氏名

佐藤 栄一 

検索結果

注意 検索結果をご覧になる前に、出発時刻を必ずご確認ください。出発時刻が所定時刻には、余裕を持っておりませんが、ご通行される際には安全運転を心掛けてください。余裕を持った行動と早めの出発をお願いします。
 渋滞予測が反映した所要時間は、NEXCOが管理する道路の所要時刻の増加に列してあります。ゴールデンウィーク・お盆・年末年始の交通渋滞については、本州内各主要高速道路（特）の渋滞予測が反映してあります。
 ただし、首都圏、近畿圏等の他の会社が管理する道路の渋滞予測や工事、事故、天候等の発生による所要時刻の増加は含まれておりませんので、ご注意ください。

現在の高速道路の交通情報は「**ハイウェイ**」でご確認ください。



→ 上越 [新道] 料金条件変更

9年04月01日 9:00出発

このルートにETC5は
 所定時刻にETC5が管理する道路が追加されています。料金率についてはこちらをご覧ください。

種別	距離		通常料金 (現金)		ETC料金	
	ETC料金	ETC2.0料金	距離	所要時間 (渋滞予測あり)	所要時間 (通常時刻)	距離
ト1	3,380円	3,380円	128.4km	1時間45分	1時間45分	128.4km
ト2	3,380円	3,380円	211.5km	2時間41分	2時間41分	211.5km
ト3	16,670円	12,390円	411.6km	4時間57分	4時間57分	411.6km

ルート1 ルート2 ルート3

ト1 **3,380円** **3,380円** **3,380円**

距離: 128.4km 所要時間 (渋滞予測あり): 1時間45分 所要時間: 1時間45分 出発時刻別の所要時刻の推移も見る

ルートマップ 料金条件変更

高知 周辺地図

距離 55.5km

川之江 JCT JCT詳細

距離 72.9km

SA 詳細

政務活動費支払伝票

使途項目	調査研究費	支出日	2019/3/30
------	-------	-----	-----------

支出証拠書類の額面金額	37,260	円
支出按分率 (※按分が必要な場合)	1/5	
政務活動費支出金額	7,452	円

【支払概要】
 会派行政視察宿泊費 (徳島県神山町)
 (原本は天沼議長が保管)

領収書等添付欄 別紙に添付

御請求明細・領収証

神山温泉
 本ホテル四季の恵みいやし湯
 〒771-3310
 徳島県神山町神山本上1-1-1
 TEL (088) 818-1117
 FAX (088) 818-1216

日付	品名	数量	単価	料金	出払	記号
3/29	一泊朝食 (8,500)	2		17,000		
	一泊朝食 (8,500)	3		25,500		
	消費税			2,760		
	① 宿泊料金計			37,260		
	② 消費税			37,260		
	(内消費税)			2,760		
	合計			37,260		

新番号: _____ 37,260
 ご請求先: _____
 TEL: (088) _____
 ① 宿泊料金の引当と成らない科目です。
 この度は当館を御利用下さいまして誠にありがとうございます。またのお越しを心よりお待ちしております。 H253206

宿泊料金の引当
 本館以外の料金
 クーポン
 予約金
 売上金
 差引御請求額

様式第7号

政務活動費支払伝票

使途項目	調査研究費	支出日	2019/3/30
------	-------	-----	-----------

支出証拠書類の額面金額	2,908	円
支出按分率 (※按分が必要な場合)	1/5	
政務活動費支出金額	581	円

【支払概要】

会派行政視察燃料費 (高知県高知市、徳島県神山町)
581円×4人 584円 (天沼)
(原簿は天沼議長保管)
実費2,908円と、政務活動費事務マニュアルに基づき計算した燃料費 230km×14円/km=3,220円
を比較し、低額である2,908円を計上した。

領収書等添付欄	<input checked="" type="checkbox"/> 別紙に添付
---------	---

領 収 証 No 112526
2019年3月30日
収入印紙
下記金額正に領収致しました
※金額の前に必ずYを置くこと
金額 [] [] [] [] [] [] 72908

予約品 契約・貸渡品
20190330

内 訳	金 額	内 訳	金 額
レンタル料		リース料	
免費補償料		車両代	
添付品料金		自動車税(ヶ月)	
ソフトウエイ料金		修理代・部品代	
燃料代	72908		
ETCカード利用料			
営業補償料			

入 金	現 金	<input checked="" type="checkbox"/>	72908
種 別	クレジット		
	小切手()枚		
	手形()枚		
	振 込		

<ご注意>
※費名・金額を複写で記入していないもの、金額を訂正したもの、及び当社印、取扱者印のないものは無効です。
※保険料、JAF会費については、後日規定の領収証発行の場合、本領収証の該当金額については無効といたします。
取扱者印 []

株式会社  東四
本社 〒760-0021 高松市西町10番10号 TEL (087) 857-1111
高松店 〒760-0021 高松市東町10番10号 TEL (087) 857-1111
丸亀店 〒763-0071 丸亀市田村町1255 TEL (0877) 22-1111
徳島店 〒770-0032 徳島市津之町1-18 TEL (088) 652-1111
高松支店 〒760-0021 高松市南町山佐3388-1 TEL (087) 879-1111
丸亀支店 〒763-0071 丸亀市田村町1255 TEL (0877) 22-1111
徳島支店 〒770-0032 徳島市津之町1-18 TEL (088) 652-1111
高松支店 〒760-0021 高松市南町山佐3388-1 TEL (087) 879-1111
丸亀支店 〒763-0071 丸亀市田村町1255 TEL (0877) 22-1111
徳島支店 〒770-0032 徳島市津之町1-18 TEL (088) 652-1111
高松支店 〒760-0021 高松市南町山佐3388-1 TEL (087) 879-1111
丸亀支店 〒763-0071 丸亀市田村町1255 TEL (0877) 22-1111
徳島支店 〒770-0032 徳島市津之町1-18 TEL (088) 652-1111

予約N° 999002699002 貸渡N° 22458024 精算担当スタッフ 再印刷 貸渡 精算 再精算
 お客様情報
 お客様名 ハーツ会員番号 予約取得日 02/22/2019 時分 09:30
 住所 岩手県盛岡市北原区天沼3-2-1 電話番号
 お客様府県 県外 用途 散歩 情報源 販売総路 旅価連結先

運転者情報
 運転者名 天沼久也 生年月日 昭和 39/03/20 性別 男 関係
 車両情報
 登録N° 50020189 クラス W223K 車名 22(5708) X 80
 車両条件 オプション 8人 X 80
 添付品 天沼W223K X 80

貸渡情報
 発予定日 09/20 (木) 18:30 着予定日 09/20 (木) 09:59
 発発日 09/20 (木) 18:30 実着日 09/20 (木) 09:49
 発メーター 22415 着メーター 22495
 発営業店舗 高知空港店 着営業店舗 徳島阿波高松区東四国
 配車住所 583 引取住所 77
 配車予定日 09/20 引取予定日 09/20
 到着便 ANA593 出発便 586
 人数 2 目的地 走行距離 230
 使用期間 2日 20 時間 0分 乗込 無
 事故 無 修理 無 事故代車 無

料金情報

料金種別	その他	免責補償 加入
商品	(37/11/30/90)R-223K-223	割引率 80
割引種別		割引率 80
カーF割引		
予約料金	32700	ご利用代金 41000
予約金	0	当日預り金 1980
		還元金 2988
		内消費税 2988
		精算金 2988

走行距離 230km

精算金種別	ご利用額	消費税	お支払額	売掛先
売掛	2,883	215	2,908	R 東四国
	0	0	0	
	0	0	0	
損保・ディーラー代車	0	0	0	
現売未入金者	0	0	0	

広報情報
 備考 0189 (香) 株式会社 株式会社 株式会社

視察等概要書

議員氏名

会派名	盛友会
実施日	平成31年3月28日(木)
参加者	遠藤政幸、天沼久純、菊田隆、佐藤栄一、竹田浩久
視察先および調査項目	高知県高知市 高知県と高知市の共同による新図書館等複合施設オーテピアについて
視察の概要および所感	このオーテピアは県と市の共同による建設及び運営という事であった。県と市が共同で行うということ自体がかなり難しいのではないかと思っただが、高知市ではすでに病院や男女共同参画センターを行っているという事だった。岩手県と県庁所在地の盛岡市は近くで遠い中と言われてきたが、野球場を県と共同ですることになるのだから、そういう意味でも、高知市の事例を見習いたいものがある。
【添付資料】	有り

視察等概要書

議員氏名 佐藤栄一

会派名	盛友会
実施日	平成31年3月29日(金)
参加者	遠藤政幸、天沼久純、菊田隆、佐藤栄一、竹田浩久
視察先および調査項目	徳島県神山町 神山のまちづくりや創造的過疎について
視察の概要および所感	人口わずか6000人足らずのまちが、人を呼ぶに足りるといふ事なので驚きである。過疎を逆用したその発想には感動を覚えるものである。アメリカのシリコンバレーを思わせるその手法は、過疎や人口減に悩む地方自治体に光明を射すものであると感嘆した。光ファイバー網の整備によって都会でなければ「仕事はできない」ということはなくなってきたのである。地方も努力と工夫があれば元来、人が来て定住する可能性があると思う。先進事例視察は重要だ。
【添付資料】	有り

盛友会視察報告書(平成31年3月28日~3月30日)

視察議員…天沼久純・遠藤政幸・菊田隆・佐藤栄一・竹田浩久(5名)

【3月28日(木)高知県と高知市の共同による新図書館等複合施設オーテピア視察】

対応部署…高知市教育委員会

昭和48年建設の県立図書館、昭和42年建設の市立図書館いずれも老朽化しており、また耐震上も問題のあることから、県と市の共同図書館を建設することになる。

平成23年3月 基本構想報告書が取りまとめられる

同年7月 基本計画策定

平成24年3月 基本設計完了

平成25年8月 実施設計完了

平成26年7月 建設工事着工

平成29年12月 竣工

平成30年7月24日「オーテピア」開館

施設…図書館(17780㎡)

視覚障害者情報支援拠点施設(918㎡)

科学館(2259㎡)

駐車場(100台)

来館見込…年間百万人

【3月29日(金)神山のまちづくりや創造的過疎についての視察】

対応部署…NPO法人グリーンバレー

集合場所…神山町農村環境改善センター

視察項目…①創造的過疎レクチャー→→→創造的過疎から地方の創生を考える

②サテライトオフィスツアー(現地視察)

・神山町は徳島県の北東部に位置する、人口約5700人の田舎町である。徳島駅からバスで約1時間。山あいの決して広くはない道を上ったところにある。町の中央を鮎喰川が流れ、全面積の約8割を山地が占める。

・創造的過疎とは、過疎化を与件として受け入れ、外部から若者やクリエイティブな人材を誘致することで人口構造・人口構成を変化させたり、多様な働き方職種の展開を図ることで働く場としての価値を高め、農林業だけに頼らない、バランスのとれた持続可能な地域をつくらうという考え方。

・上記のことから、まちにはITベンチャー・映像・デザイン会社など場所を選ばない企業11社がサテライトオフィスを設置している状況である。また、ビストロ・カフェ・パン屋・ピザ屋・靴屋・ゲストハウスなどが続々と開業し、商店街の空き店舗への展開によって、今までに類を見ないような商店街の出現が起きている。

・過疎を決して悲観するのではなく、そこにどんな人材を呼び込むことが可能なのかを考えていくことによって、食糧生産地という固定観念から、自然豊かな仕事(ビジネス)の場への意識転換を図っていくことが重要である。

【3月30日(土)は徳島県神山町から盛岡への移動のみ】

盛友会 会派視察 日程表 (31.3.28~30)

【3月28日(木)】 7:20盛岡駅南口待合室集合

盛岡	東京	松	田	空	港	(7:36)	——	(はやぶさ6号)	——	(9:47)	東	京	松	町
東	松	田	空	港		(9:57)	——	(京浜東北線)	——	(10:03)	浜			
浜	松	田	空	港		(10:16)	——	(東京モノレール)	——	(10:32)	羽	田	空	港
羽	田	空	港			(11:25)	——	(ANA563)	——	(12:55)	高	知	空	港
								(昼食)						
高	知	龍	馬	空	港	(13:30)	——	レンタカー	——	(14:30)	高	知	市	役
														所

高知市 様視察(14:30~16:00)
 Tel:088-823-9400(直通)
 〒780-8571
 高知市本町四丁目1番24号 高知市役所本町仮庁舎5階
 Fax:088-823-9350

○新図書館等複合施設「オーテピア」について

《宿泊》 高知市内
 食事

【3月29日(金)】

宿泊 先 (10:00) —— (レンタカー) —— (14:00) 神山町
 レンタカーで神山町入り (途中昼食)

NPO法人グリーンバレー視察(14:00~16:30)
 ○神山のまちづくりや創造的過疎について(視察取扱先:イン神山)
 〒771-3395 徳島県名西郡神山町神領字中津132
 神山町農村環境改善センター1階グリーンバレー事務所にて受付(負担金2万円現地支払い願います)

14:00~15:30 創造的過疎レクチャー
 会場:神山町農村環境改善センター

15:30~16:30 サテライトオフィスツアー 現地視察
 集合場所:神山町農村環境改善センター

《宿泊》 神山温泉ホテル四季の里 〒771-3310 徳島県名西郡神山町神領本上角80-2

【3月30日(土)】

神	山	温	泉	(9:30)	——	(レンタカー)	——	(11:10)	徳	島	空	港
徳	島	空	港	(11:45)	——	(jal456)	——	(12:55)	羽	田	空	港
東	京	駅	(14:20)	——	(はやぶさ25号)	——	(16:33)	盛	岡	駅		

政務活動費支出簿

使途項目	研修費
------	-----

支出年月日	支出金額	摘要	備考
H30.7.20	5,000 円	市政調査会拠出金	
H30.10.15	3,600 円	農林畜産業を守る盛岡市議会懇談会拠出金	
H31.1.16	29,480 円	市政調査会臨時研修会(東京都文京区)	
H31.1.16	9,000 円	市政調査会拠出金	
	円		
	円		
	円		
	円		
	円		
	円		
	円		
	円		
	円		
	円		
	円		
合計	47,080 円		

政務活動費支払伝票

使途項目	研修費	支出日	H30. 7. 20
------	-----	-----	------------

支出証拠書類の額面金額	5,000	円
支出按分率 (※按分が必要な場合)		
政務活動費支出金額	5,000	円
【支払概要】 平成30年度市政調査会拠出金		

領収書等添付欄	<input type="checkbox"/> 別紙に添付
---------	--------------------------------

<p>領 収 書</p>
<p>佐藤栄一様</p>
<p>一金 5,000円 也</p>
<p>平成30年度市政調査会拠出金として、上記のとおり受領しました。</p>
<p>平成30年7月20日</p>
<p>盛岡市市政調査会 会長 菊田 隆</p>

政務活動費支払伝票

使途項目	研修費	支出日	H30.10.15
------	-----	-----	-----------

支出証拠書類の額面金額	3,600	円
支出按分率 (※按分が必要な場合)		
政務活動費支出金額	3,600	円
<p>【支払概要】</p> <p>平成30年度農林畜産業を守る盛岡市議会議員懇談会拠出金</p>		

領収書等添付欄	<input type="checkbox"/> 別紙に添付
---------	--------------------------------

領 収 書

佐 藤 栄 一 様

金 3, 6 0 0 円 也

平成30年度農林畜産業を守る盛岡市議会議員懇談会拠出金として、上記のとおり受領しました。

平成30年10月15日

農林畜産業を守る盛岡市議会議員懇談会
会長 藤 澤 由 蔵



政務活動費支払伝票

使途項目	調査研究費 研修費	支出日	H31. 1. 16
------	-----------	-----	------------

支出証拠書類の額面金額	29,480	円
支出按分率 (※按分が必要な場合)		
政務活動費支出金額	29,480	円
【支払概要】 市政調査会臨時視察研修旅費(東京都文京区)		

領収書等添付欄 別紙に添付

領 収 証

BC-00030150
発行日 2019/01/16

佐藤 栄一様

金額 **¥29,480.-**

上記金額を正に領収いたしました。
但し 市政調査会臨時研修会 旅費

現金
 小切手
 振込 29,480 円
 クレジット
 その他

名鉄観光サービス株式会社
(本社所在地)
名古屋市中村区名駅南二丁目14番19号
(住友生命名古屋ビル8階)

領収者印、責任者印のないもの及び訂正したものは無効です。

印紙額申告納付につき名古屋中村区 税務署承認済

責任者印 領収者印

BC-024562

政務活動費支払伝票

使途項目	研修費	支出日	H31. 1. 16
------	-----	-----	------------

支出証拠書類の額面金額	9,000	円
支出按分率 (※按分が必要な場合)		
政務活動費支出金額	9,000	円
【支払概要】 平成30年度市政調査会拠出金		

領収書等添付欄	<input type="checkbox"/> 別紙に添付
---------	--------------------------------

領 収 書
<p>佐藤 栄一 様</p> <p>一金 9,000円 也</p> <p>平成30年度市政調査会拠出金として、上記のとおり受領しました。</p> <p>平成31年1月16日</p> <p>盛岡市市政調査会 会長 菊田 隆</p> <div style="text-align: right; margin-top: 10px;">  </div>

政務活動費支出簿

使途項目	資料購入費
------	-------

支出年月日	支出金額	摘要	備考
H30.10.31	58,920 円	盛岡市住宅地図 (北部・南部)	
	円		
	円		
	円		
	円		
	円		
	円		
	円		
	円		
	円		
	円		
	円		
	円		
	円		
合計	58,920 円		

政務活動費支払伝票

使途項目	研修費 資料購入費	支出日	H30. 10. 31
------	----------------------	-----	-------------

支出証拠書類の額面金額	58,920	円
支出按分率 (※按分が必要な場合)		
政務活動費支出金額	58,920	円
<p>【支払概要】</p> <p>盛岡市住宅地図(北部・南部)</p>		

領収書等添付欄	<input checked="" type="checkbox"/> 別紙に添付
---------	---

お客様コードNo. XXXXXXXXXX

〒020-0127

岩手県盛岡市前九年2-9-26

佐藤 栄一様

TEL 090-8784-6373

納品書

2018年10月31日

伝票No. 1103



担当者: センリツ東海オンライン お客様担当
毎度ありがとうございます。下記の通り納品致します。
お振込みの際、振込手数料は貴社にて負担願います。

商品名	数量	単位	単価	金額	備考
岩手県盛岡m2(北部)住宅地図パブリック用	8.0%	冊	22,680	22,680*	
岩手県盛岡市1(南部)住宅地図パブリック用	8.0%	冊	22,680	22,680*	
厚口ペーパー	8.0%	2	6,480	12,960*	
決済手数料	8.0%	1	600	600*	
消費税合計				4,364)	
合計				58,920	

振込
 DSS

引換金受領証
毎度ありがとうございます

[収納金]
 代引一般 5111-5999-7040
 引換金 ¥58,920
 (内消費税等 ¥4,364)
 現金 ¥60,000
 合計 ¥1,080
 お預り
 おつり

印紙税申告納付につき趣町税務署承認済

〒100-8792 日本郵便株式会社
 東京都千代田区大手町2-3-1
 取扱日時: 2018年11月1日 14:59
 担当: XXXXXXXXXX
 発行No. 181101P1715 端341007580
 連絡先: 盛岡北郵便局
 TEL: 019-643-9055

*控除入力欄です。