

盛岡県公園球技場メインスタンド等建設(建築主体)工事

年 度	施設番号	工 事 名 称	検 収	 1級建築士事務所 登録第023号 (岩手県) 社団法人 岩手県公共建築設計監理協会 盛岡市中央通一丁目4番7号 TEL 0196 (23) 3681 FAX (23) 3647	検 図	担 当	設 計 者	検 図	製 図	設計年月	工 事 種 別	図面内容	縮 尺	図 面 番 号	枚 / 内
3						設 計				平成 8 年 月	工事区分				

図面リスト

建築設備					
図面番号	図面内容	縮尺	図面番号	図面内容	縮尺
A-01	空調機		A-02	空調機	1:50
A-03	空調機		A-04	空調機	1:50
A-05	空調機	1:100	A-06	空調機	1:50
A-07	空調機	1:500	A-08	空調機	1:50
A-09	空調機	1:200	A-10	空調機	1:500
A-11	空調機		A-12	空調機	1:50
A-13	空調機		A-14	空調機	1:50
A-15	空調機	1:200	A-16	空調機	1:50
A-17	空調機	1:200	A-18	空調機	1:50
A-19	空調機	1:200	A-20	空調機	1:50
A-21	空調機	1:200	A-22	空調機	1:50
A-23	空調機	1:200	A-24	空調機	1:50
A-25	空調機	1:200	A-26	空調機	1:50
A-27	空調機	1:200	A-28	空調機	1:50
A-29	空調機	1:200	A-30	空調機	1:50
A-31	空調機	1:200	A-32	空調機	1:50
A-33	空調機	1:200	A-34	空調機	1:50
A-35	空調機	1:200	A-36	空調機	1:50
A-37	空調機	1:200	A-38	空調機	1:50
A-39	空調機	1:200	A-40	空調機	1:50
A-41	空調機	1:200	A-42	空調機	1:50
A-43	空調機	1:200	A-44	空調機	1:50
A-45	空調機	1:200	A-46	空調機	1:50
A-47	空調機	1:200	A-48	空調機	1:50
A-49	空調機	1:200	A-50	空調機	1:50
A-51	空調機	1:200	A-52	空調機	1:50
A-53	空調機	1:200	A-54	空調機	1:50
A-55	空調機	1:200	A-56	空調機	1:50
A-57	空調機	1:200	A-58	空調機	1:50
A-59	空調機	1:200	A-60	空調機	1:50

建築構造					
図面番号	図面内容	縮尺	図面番号	図面内容	縮尺
S-01	配筋標準図(1)		S-26	現場打ち梁取合図	1:30 1:20
S-02	配筋標準図(2)		S-27	PC鋼橋ジョイント 取合詳細図	1:20
S-03	配筋標準図(3)		S-28	B通りラーメン図	1:40
S-04	鉄骨標準図(1)		S-29	C通りラーメン図	1:40
S-05	鉄骨標準図(2)		S-30	一般フレーム 施工順序	1:150
S-06	鉄骨標準図(3)		S-31	鉄骨トラス工事 特記仕様書	
S-07	プレキャスト プレストレストコンクリート 工事仕様書		S-32	KEY PLAN スタンド屋根 鉄骨詳細図(1)	1:100
S-08	枕伏図	1:200	S-33	スタンド屋根 鉄骨詳細図(2)	1:100
S-09	1階基礎 2階伏図	1:200	S-34	スタンド屋根 鉄骨詳細図(3)	1:100 (1:30) 1:10
S-10	R階伏図	1:200	S-35	スタンド屋根 鉄骨詳細図(4)	1:100 1:30 1:10
S-11	段床版 割付図	1:200	S-36	ボーン床 鉄骨詳細図(1)	1:50 1:10
S-12	軸組図(1)	1:200	S-37	ボーン床 鉄骨詳細図(2)	1:50 1:10
S-13	軸組図(2)	1:200	S-38	屋外便所詳細図(1)	1:100 1:40
S-14	基礎,地中梁リスト	1:30	S-39	屋外便所詳細図(2)	1:100 1:30
S-15	大梁 柱リスト KEY PLAN	1:30	S-40	スラブボード詳細図	1:100 1:30
S-16	ト梁 二次部材リスト 雑配筋詳細図	1:30			
S-17	PC梁リスト	1:40			
S-18	プレキャスト部材図	1:10			
S-19	段床版・踏石形状配筋図	1:10			
S-20	PC床付梁 形状配筋図	1:30			
S-21	段床版 取合詳細図	1:5			
S-22	一般部詳細図	1:30 1:20			
S-23	身障者用観客席詳細図	1:30 1:20			
S-24	階段取付部分詳細図	1:30 1:20			
S-25	貴賓席詳細図	1:30 1:20			

年度	施設番号	工事名称	検査	1級建築士事務所 登録第023号 (岩手県) 法人 岩手県公共建築設計監理協会 盛岡市中央通一丁目4番7号 TEL 0196 (23) 3681 FAX (23) 3647	検査	担当	1級建築士事務所 登録第023号 (岩手県) 法人 岩手県公共建築設計監理協会 盛岡市船岡町3番11号 電話(0196)24-2020	設計者	検査	製図	設計年月	工事種別	建築主体	図面内容	縮尺	図面番号	枚/内
8		盛岡市中央通一丁目4番7号									平成 年 月	建築工事	建設主体	図面リスト			



13	1. 基礎 2. 基礎コンクリート 3. 基礎ブロック	基礎コンクリート(13.1.1)(13.1.2)	基礎コンクリート(13.1.1)(13.1.2)
		基礎ブロック(13.1.3)	基礎ブロック(13.1.3)
14	1. 基礎コンクリート 2. 基礎ブロック	基礎コンクリート(14.1.1)(14.1.2)	基礎コンクリート(14.1.1)(14.1.2)
		基礎ブロック(14.1.3)	基礎ブロック(14.1.3)
15	1. 基礎コンクリート 2. 基礎ブロック	基礎コンクリート(15.1.1)(15.1.2)	基礎コンクリート(15.1.1)(15.1.2)
		基礎ブロック(15.1.3)	基礎ブロック(15.1.3)
16	1. 基礎コンクリート 2. 基礎ブロック	基礎コンクリート(16.1.1)(16.1.2)	基礎コンクリート(16.1.1)(16.1.2)
		基礎ブロック(16.1.3)	基礎ブロック(16.1.3)

16	1. 基礎コンクリート 2. 基礎ブロック	基礎コンクリート(16.1.1)(16.1.2)	基礎コンクリート(16.1.1)(16.1.2)
		基礎ブロック(16.1.3)	基礎ブロック(16.1.3)
17	1. 基礎コンクリート 2. 基礎ブロック	基礎コンクリート(17.1.1)(17.1.2)	基礎コンクリート(17.1.1)(17.1.2)
		基礎ブロック(17.1.3)	基礎ブロック(17.1.3)
18	1. 基礎コンクリート 2. 基礎ブロック	基礎コンクリート(18.1.1)(18.1.2)	基礎コンクリート(18.1.1)(18.1.2)
		基礎ブロック(18.1.3)	基礎ブロック(18.1.3)

19	1. 基礎コンクリート 2. 基礎ブロック	基礎コンクリート(19.1.1)(19.1.2)	基礎コンクリート(19.1.1)(19.1.2)
		基礎ブロック(19.1.3)	基礎ブロック(19.1.3)
20	1. 基礎コンクリート 2. 基礎ブロック	基礎コンクリート(20.1.1)(20.1.2)	基礎コンクリート(20.1.1)(20.1.2)
		基礎ブロック(20.1.3)	基礎ブロック(20.1.3)

21	1. 基礎コンクリート 2. 基礎ブロック	基礎コンクリート(21.1.1)(21.1.2)	基礎コンクリート(21.1.1)(21.1.2)
		基礎ブロック(21.1.3)	基礎ブロック(21.1.3)
22	1. 基礎コンクリート 2. 基礎ブロック	基礎コンクリート(22.1.1)(22.1.2)	基礎コンクリート(22.1.1)(22.1.2)
		基礎ブロック(22.1.3)	基礎ブロック(22.1.3)

年度	8
施設番号	
工事名称	(仮称)盛岡南公園建設 メインスタンド等建設工事

1級建築士事務所 登録第023号 (岩手県)	検査	担当	設計	事務所
岩手県公共建築設計監理協会				
盛岡市中央通り一丁目4番7号 TEL 0196 (23) 3881 FAX (23) 3647				

設計者	1級建築士事務所 登録第023号 (岩手県) 株式会社 久慈設計
検査	
製図	
設計年月	平成8年 月
工事種別	新築工事
建築主体	建築主体 建築意匠

図面内容	特記仕様書 2
図面番号	49枚ノ内 A-2





計画地：盛岡市赤井7地割及び8地割地内

附近見取図

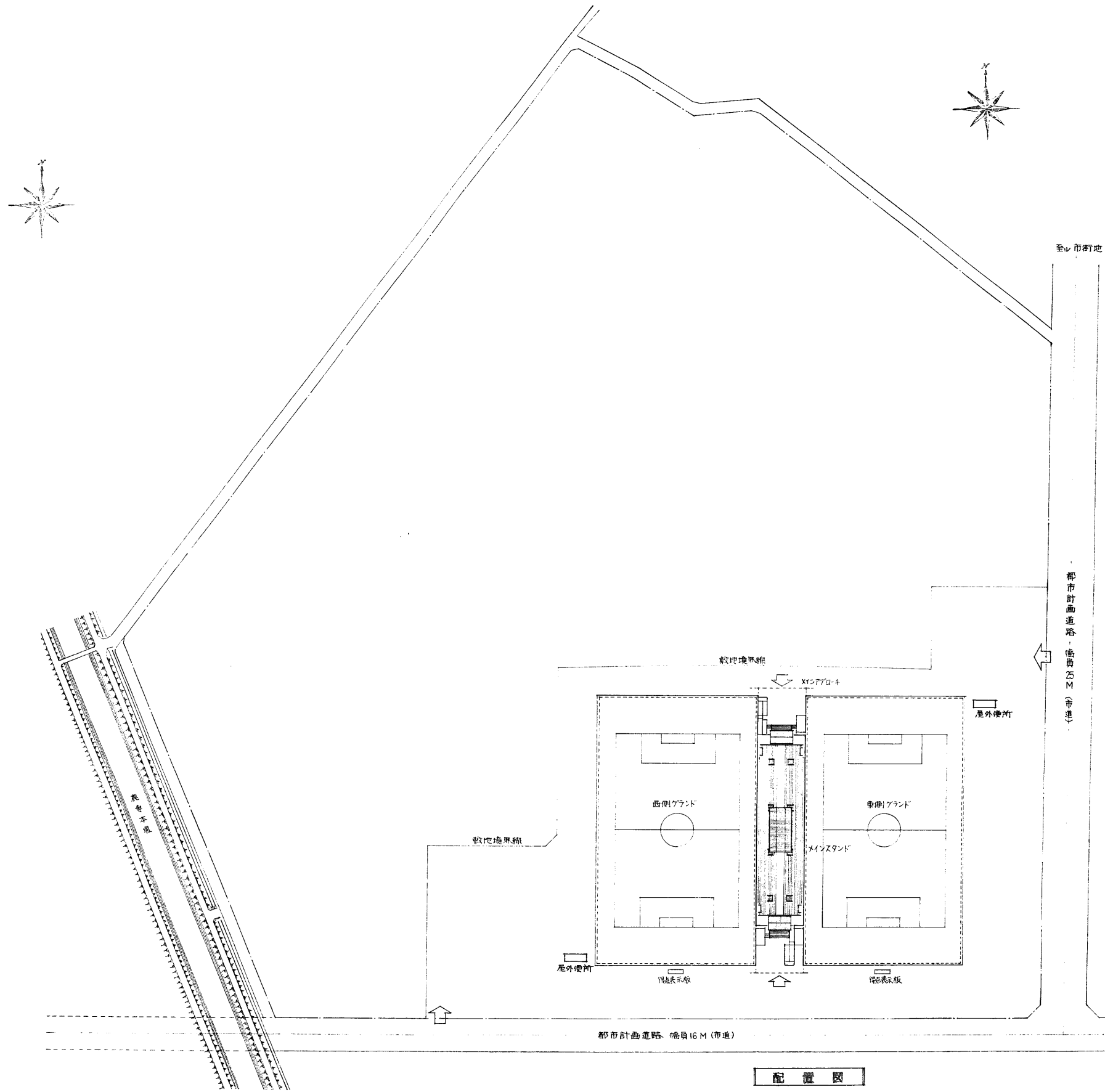

配置図

年度	施設番号	工事名称	検査	1級建築士事務所 登録第023号 (岩手県) 岩手県公共建築設計監理協会 盛岡市中央通一丁目4番7号 TEL.0196(23)3681 FAX(23)3647	検査	担当	1級建築士事務所 登録第04-5号 (岩手県) 株式会社 久慈設計 盛岡市相屋町3番11号 電話(0196)24-2020	設計者	検査	製図	設計年月	工事別 工事区分 新築工事 建築主体 建築意匠	図面内容	縮尺	図面番号
8		(仮称)盛岡南公園球技場 メインスタンド等建設工事						1級建築士 登録32339号 小川 一博			平成8年 月		附近見取図 配置図	1:1200	49枚/内 A-3

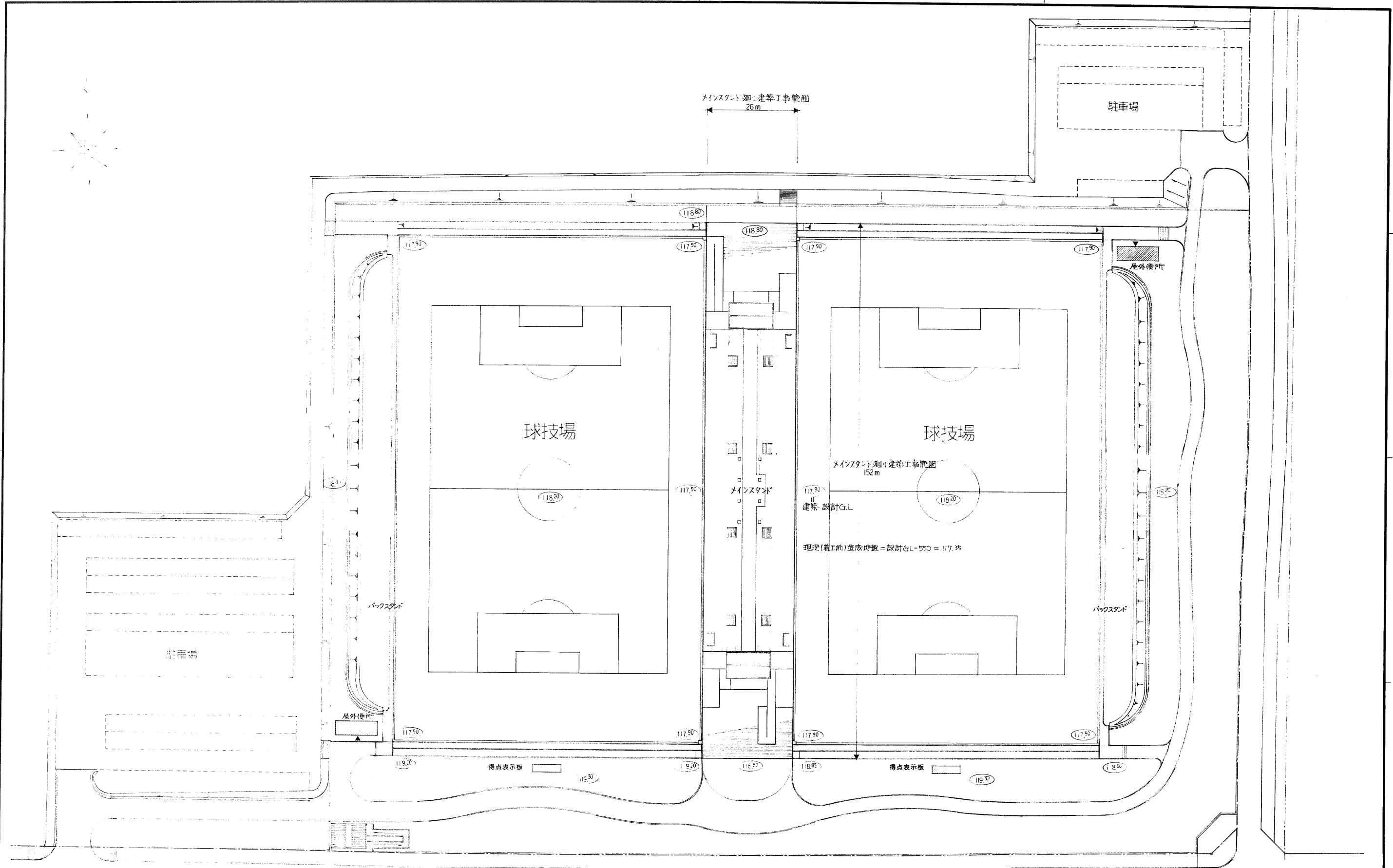

年度	施設番号	工事名称	検収	1級建築士事務所 登録第023号 (岩手県) 社団法人 岩手県公共建築設計監理協会 盛岡市中央通一丁目4番7号 TEL 0196 (23) 3681 FAX (23) 3647	検図	担当	1級建築士事務所 登録第023号 (岩手県) 株式会社 久慈 建築設計 盛岡市紺屋町3番11号 電話(0196)24-2020	設計者	1級建築士 登録32339号 小川 博	検図	製図	設計年月	平成8年 月	工事種別	新築工事	図面内容	縮尺	図面番号	49枚/内 A-4
8		(仮称)盛岡南公園競技場 メインスタンド等建築工事												建築主体 建築意匠	配置図	1:500			

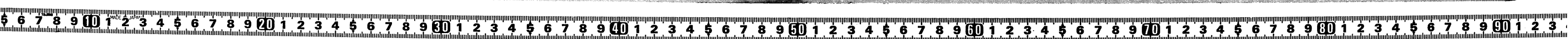

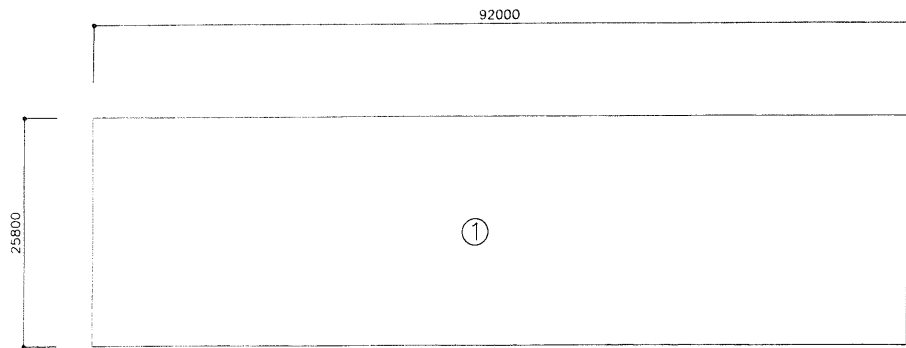

スタンド求積図 1:400

① $25.80 \times 92.00 = 2373.60$
 $\frac{\quad}{2373.60}$

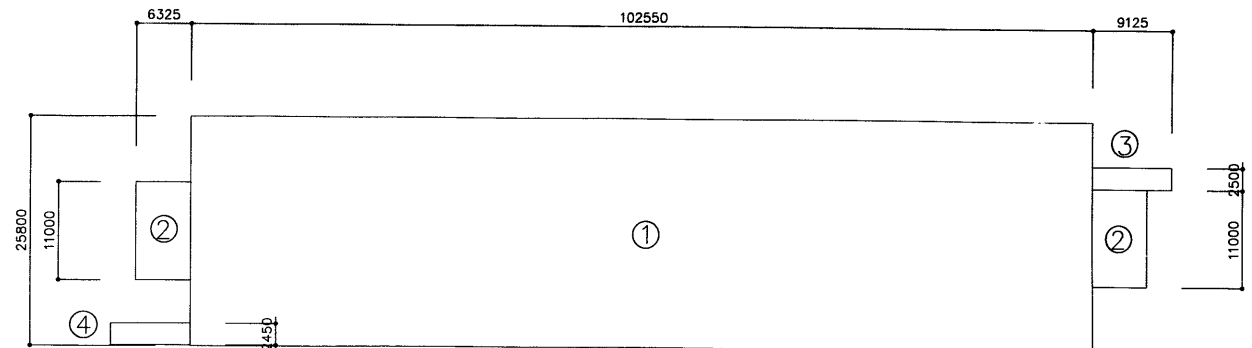

建築面積求積図 1:400

① $25.80 \times 102.55 = 2645.79$
 ② $11.00 \times 6.325 \times 2 = 139.15$
 ③ $2.50 \times 9.125 = 22.8125$
 ④ $2.45 \times 9.125 = 22.35625$

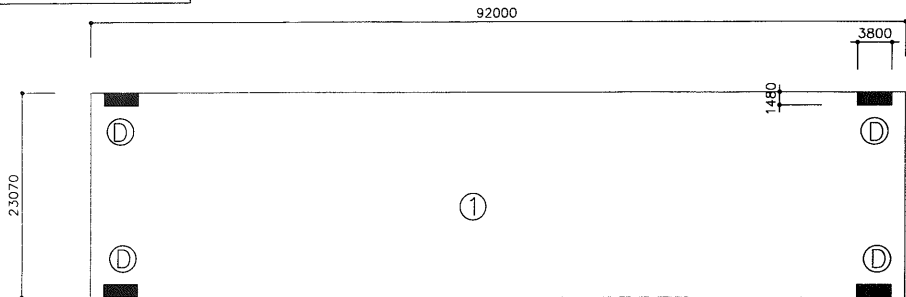

3階求積図 1:400

① $23.07 \times 92.00 = 2122.44$
 ▲ ④ $1.48 \times 3.80 \times 4 = 22.496$
 $\frac{\quad}{2099.94}$

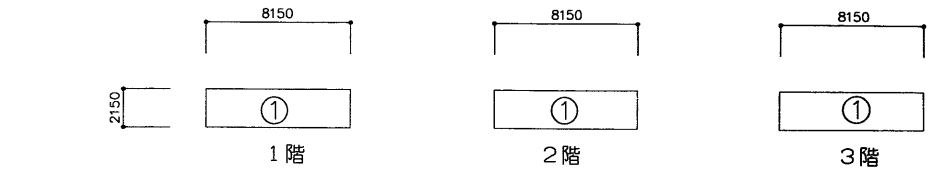

スコアボード求積図 1:200

① $2.15 \times 8.15 = 17.5225 (*3 = 52.5675)$
 $\frac{\quad}{52.56}$

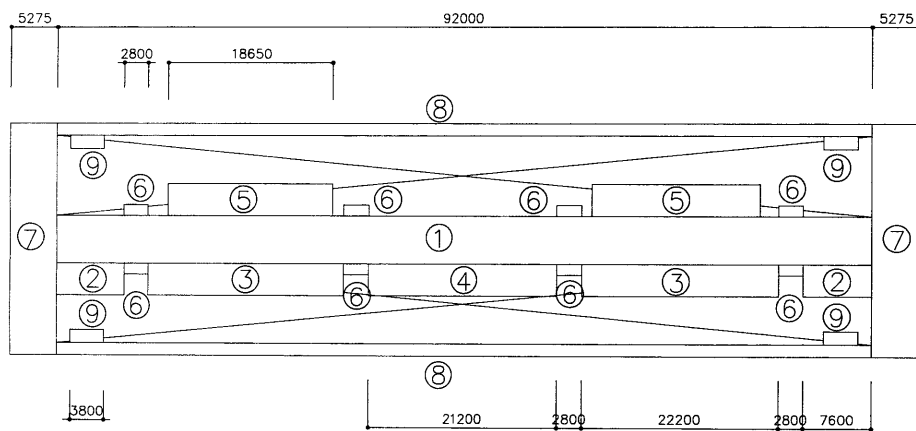

2階求積図 1:400

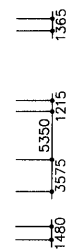

① $92.00 \times 5.35 = 492.20$
 ② $7.60 \times 3.575 \times 2 = 54.34$
 ③ $22.20 \times 3.575 \times 2 = 158.73$
 ④ $21.20 \times 3.575 = 75.79$
 ⑤ $18.65 \times 3.575 \times 2 = 133.3475$
 ⑥ $2.8 \times 1.215 \times 8 = 27.216$
 ⑦ $5.275 \times 25.80 \times 2 = 272.19$
 ⑧ $92.00 \times 1.365 \times 2 = 251.16$
 ⑨ $3.8 \times 1.48 \times 4 = 22.496$
 $\frac{\quad}{1487.46}$

屋外便所求積図 1:200

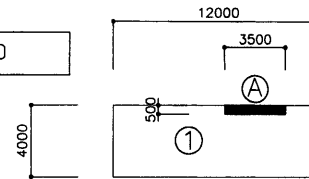

① $4.00 \times 12.00 = 48.00$
 ▲ ① $0.50 \times 3500 = 1.75$
 $\frac{\quad}{46.25}$

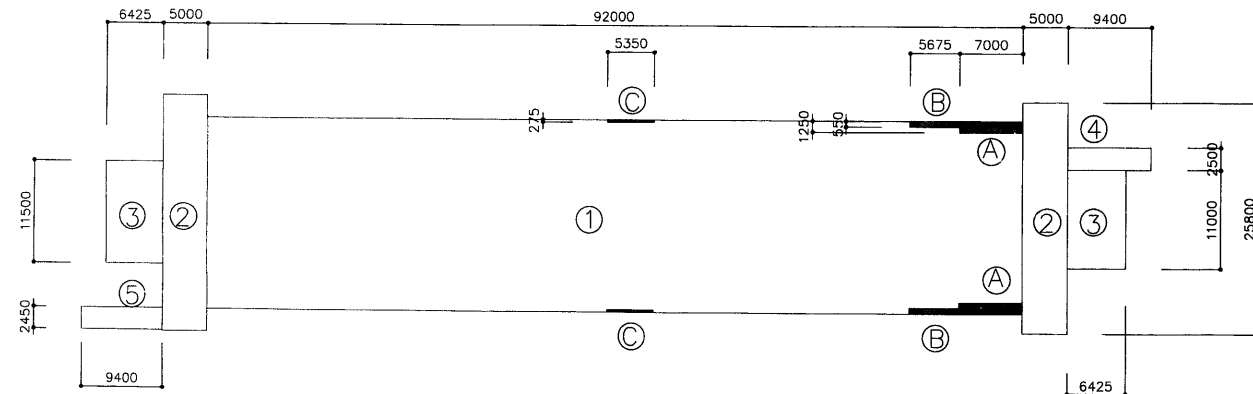

1階求積図 1:400

① $92.00 \times 21.55 = 1982.6$
 ② $5.00 \times 25.80 \times 2 = 258.00$
 ③ $6.425 \times 11.00 \times 2 = 141.35$
 ④ $9.40 \times 2.50 = 23.50$
 ⑤ $9.40 \times 2.50 = 23.03$

▲ ① $7.00 \times 1.25 \times 2 = 17.50$
 ▲ ② $5.675 \times 0.55 \times 2 = 6.2425$
 ▲ ③ $5.35 \times 0.275 \times 2 = 2.9425$
 $\frac{\quad}{2401.79}$

面積表 (m2)

	スタンド	スコアボード (2棟)	屋外便所 (2棟)	合計
建築面積	2830.10	17.52(35.04)	48.00(96.00)	2961.14
床面積	1階	2401.79	17.52(35.04)	2526.00
	2階	1487.46	17.52(35.04)	1522.5
	3階	2099.94	17.52(35.04)	2134.98
延べ面積	5989.19	52.56(105.12)	46.25(92.50)	6186.81

スタンド客席部面積

年度	施設番号	工事名称	検査	検査者	検査所	設計	設計者	検査	製図	設計年月	工事種別	図面内容	縮尺	図面番号	49枚ノ内
8		(仮称)盛岡南公園球技場 メインスタンド等建設工事			1級建築士事務所 登録第023号 (岩手県) 法人 岩手県公共建築設計監理協会 盛岡市 中央通り一丁目4番7号 TEL 019(823)3681 FAX (823)3647		株式会社 久慈設計 KUJI ARCHITECTS STUDIO 1級建築士 登録32389号 小川 博			平成8年 月	新築工事 建築主体 建築意匠	求積図	1:400 1:200		A-5

共通事項	階	室名	床	巾木	壁	天井	天井高	備考		
配管ピット (床下) 床: 防水モルタル全面工仕上。全場500×300(地中埋下向き1ヶ所) 壁: ⑤⑥⑦⑧⑨⑩⑪⑫⑬⑭⑮⑯⑰⑱⑲⑳㉑㉒㉓㉔㉕㉖㉗㉘㉙㉚㉛㉜㉝㉞㉟㊱㊲㊳㊴㊵㊶㊷㊸㊹㊺㊻㊼㊽㊾㊿ 上記以外: コンクリート打放し補修。透水性防水。 天井スラブ下: ポリスチレンフォーム t=30打放し ピット: グラウト・ノーブルシステムM25S (杉田エス) 床下埋下部分各3本打込	1	ボイラ室	モルタル塗金ゴテ下地 エポキシ系塗床仕上	モルタル塗金ゴテ下地 エポキシ系塗床仕上 H=200	モルタル塗金ゴテ下地 エポキシ系塗床仕上 H=200	コンクリート打放し補修。上。透水性防水塗材	一部 1F.L+2.300	コンクリート基礎。巻場 配管ピット蓋: 鋼製板。OP塗 落下防止チェーン。階梯		
	床下設備 床: 壁。防水モルタル塗金ゴテ仕上。透水性防水 天井スラブ下: コンクリート打放し補修。上。エポキシ系塗床防水 範囲: ①②③④⑤⑥⑦⑧⑨⑩⑪⑫⑬⑭⑮⑯⑰⑱⑲⑳㉑㉒㉓㉔㉕㉖㉗㉘㉙㉚㉛㉜㉝㉞㉟㊱㊲㊳㊴㊵㊶㊷㊸㊹㊺㊻㊼㊽㊾㊿床下 通水管 (地中埋下向き2ヶ所。2ヶ所) 温度管 150φ t=400 通気管 (地中埋下向き1ヶ所。2ヶ所) 50φ t=320 水中ポンプ室 (2500×2500×1200H (ポンプ室床下部分)設置) ・暖水槽室床下 (巻場1000×1000×500H 1ヶ所) ・電気温水器置場床下 (巻場1000×1000×500H 1ヶ所) タテ: ノーブルシステムM25S (杉田エス) 鋼鉄製マンホール部分 受水槽室。電気温水器置場。各2本 上記以外: 各4本	階	自家発電機室	ワイマッシュ100角×6°敷。シンダーコンクリート t=300打放し コンクリート塗金ゴテ下地。エポキシ系塗床仕上	モルタル塗金ゴテ下地 エポキシ系塗床仕上 H=200	ワイマッシュ100角×6°敷。シンダーコンクリート t=300打放し コンクリート塗金ゴテ下地。エポキシ系塗床仕上	モルタル塗金ゴテ下地 エポキシ系塗床仕上 H=200	コンクリート打放し補修。上。透水性防水塗材	コンクリート打放し補修 (勾配天井)	≒2.000 ≒4.000
土間スラブ下 ・①②③④⑤⑥⑦⑧⑨⑩⑪⑫⑬⑭⑮⑯⑰⑱⑲⑳㉑㉒㉓㉔㉕㉖㉗㉘㉙㉚㉛㉜㉝㉞㉟㊱㊲㊳㊴㊵㊶㊷㊸㊹㊺㊻㊼㊽㊾㊿の床下部分 (配管ピット。小槽部が及び電気室を除く) 砕石地素 t=150。クッション砂 t=30。ポリエチレンフィルム t=0.15敷。 ポリスチレンフォーム t=30敷。上。スラブ打放し ・器具倉庫 (1) (2)。砂土。肥料置場。倉庫 (8) (9)。 砕石地素 t=150。クッション砂 t=30。ポリエチレンフィルム t=0.15敷。上。スラブ打放し ・上記以外: スラブ下 (ボイラ。スローア等)。 砕石地素 t=150。クッション砂 t=30。上。スラブ打放し		倉庫 (8) (9)	モルタル塗金ゴテ仕上 床下 (土間下): 防湿ポリエチレンフィルム t=0.15敷	同上	同上	同上 (勾配天井)	≒2.800 ≒4.800	コンクリート基礎。鋼鉄製マンホール 落下防止チェーン。階梯		
	前照灯 ・床下: 前記に準ずる ・外部: 遮り壁: 現場成形ウレタン t=25吹付 有防。遮り壁。審判員室。大会本部兼会議室。医務室。会議室。アスレーム。清掃員室 ・外部: 遮り壁: 複合板 t=40 (ポリスチレンフォーム25+木毛板15) 打込 (モルタル塗)。 男3便所 (2)。女3便所 (2)。選手用便所 (1) (3) ・1階天井裏: グラスウールマット t=100敷込 天井ボード仕上部分: 全て (電気室。倉庫。器具倉庫を除く) ・2階天井裏 (各室等): 現場成形ウレタン t=25吹付 天井: グラスウールマット t=100敷込	1-2階	メンテナンス階段	モルタル塗金ゴテ下地。長尺塩ビシート t=2.5貼 (踏面。蹴込)	階段用ソフト巾木 及 t=30 ソフト巾木 H=100	コンクリート打放し補修。上。ダイヤソフ吹付	軽天下地。化粧石膏ボード t=9.5貼	2F.L+2.400	投蓋: ステンレスノンスリップ (ビニルタイヤ入) 手すり: ステンレスパイプ 38φ	
1階 ・床下: 前記に準ずる ・外部: 遮り壁: 現場成形ウレタン t=25吹付 有防。遮り壁。審判員室。大会本部兼会議室。医務室。会議室。アスレーム。清掃員室 ・外部: 遮り壁: 複合板 t=40 (ポリスチレンフォーム25+木毛板15) 打込 (モルタル塗)。 男3便所 (2)。女3便所 (2)。選手用便所 (1) (3) ・1階天井裏: グラスウールマット t=100敷込 天井ボード仕上部分: 全て (電気室。倉庫。器具倉庫を除く) ・2階天井裏 (各室等): 現場成形ウレタン t=25吹付 天井: グラスウールマット t=100敷込	2階	コソコース	保護防水。上。モルタル塗下地。150角磁器タイル貼 排水溝内部: 防水モルタル塗金ゴテ仕上	ラスモルタル塗金ゴテ下地 H=300。E.P塗 (防水立上り H=400)	コンクリート打放し補修。上。アクリル系弾性吹付タイル	軽天下地。フレキシブルボード t=5 目隠し貼 E.P塗 トップライト立上り壁: 同上	2.650 3.000	防煙扉 H=800: 挿入遮断扉。消火器BOX ボイラ室: 鋼製シャッター (2)。水栓器具内蔵 (2)。 スタンド階梯: 手動式/電動式シャッター (8)。排水溝 t=10 (4) タテ建 (4)。中継トン (4)。排水量: ステンレス製 150×500 (2)		
	談話コーナー (1) (2) 1階販売機コーナー (1) (2) 喫煙コーナー (1) (2)		談話コーナー (1) (2) 1階販売機コーナー (1) (2) 喫煙コーナー (1) (2)	同上	同上	同上	軽天下地。フレキシブルボード t=5 目隠し貼 E.P塗	1.900 2.650		
男子便所 (3) (5) 女子便所 (3) (5)		男子便所 (3) (5) 女子便所 (3) (5)	保護防水 (押込コンクリート) 37。仕上は鉄板工事	防水立上り H=600 ラスモルタル塗押込	下記以外は: 設備工事 分電盤及び屋内消火栓7カ所: LGS65下地。コンパネ t=12貼 (仕上下地として使用)	全。設備工事	1.900 2.650	部: グラスブロック		
	車椅子男子便所 (1) (2) 車椅子女子便所 (1) (2)		車椅子男子便所 (1) (2) 車椅子女子便所 (1) (2)	同上	同上	同上	同上	1.900 2.650		
倉庫 (6) (7)		倉庫 (6) (7)	ワイマッシュ100角×6°敷。シンダーコンクリート t=120打放し コンクリート塗金ゴテ下地。防塵塗床仕上	壁: 同上	コンクリート打放し補修	梁型。PC版下端隠し				
	内部共通事項 ・長尺塩ビシート — 全て熱溶接工法とする。 ・保護防水 — 均一モルタル t=20程度。アスファルト防水E-2。 ワイマッシュ100角×6°敷 押込コンクリート t=60 ・ゴムマット — ラバーストロングマット (ミツシマ) 程度とする。 ・人工芝 — ナイロン製。1メートル長。8mm ・防塵塗装 — カラトップAU (ABC協会) 程度。 ・エポキシ系塗床 — グラウトE。防滑工法 (ABC協会) 程度。 ・当階1階便所 (車椅子用便所を除く) 及びシャワー室 — テラゾーブロック 100×30 開戸下及び車椅子用便所 (上記以外、1階共) — ステンレス t=40×20×1.5 ・LGS65 — スタンド間隔は。全て303とする。 ・ビニルクロス — 一般普及品 (防火2級) とする。 ・開口部断熱 スチールドア — スチール OP塗 上記以外 (アルミサッシ等) — グラウトマ-樹脂 (カイクー) ・湯沸室 (1) (2)。器具倉庫。開放持 — () () ・シャワーユニット断熱 — () () ・石膏ボード継目処理部分は。ジョイントボード使用のこと。 ・天井断熱 — 野縁19型。直貼部分 @303 吊り部分 @364 ・天井断熱 — ボード仕上部分は。指板製製品とする。 ・施設案内板。仕様 (4ヶ所) ステンレスH.L. + エルメックス印刷 800×600H (オカムラ: インフォメーションパネル程度)									

年度	8	施設番号		工事名称	(仮称) 盛岡南公園球技場 メインスタンド等建設工事	検収	1級建築士事務所 登録第023号 (岩手県) 法人 岩手県公共建築設計監理協会 盛岡市中央通一丁目4番7号 TEL 0196 (23) 3681 FAX (23) 3647	検図	1級建築士事務所 登録第023号 (岩手県) 株式会社 久慈設計 盛岡市船町3番11号 電話 (0196) 24-2320	担当	設計 事務所	設計者	1級建築士 登録第32339号 小川 博	検図		製図		設計年月	平成8年 月	工事種別	新築工事	図面内容	縮尺	49枚/内 A-7
																					建築主体 建築意匠	仕上書 No2		



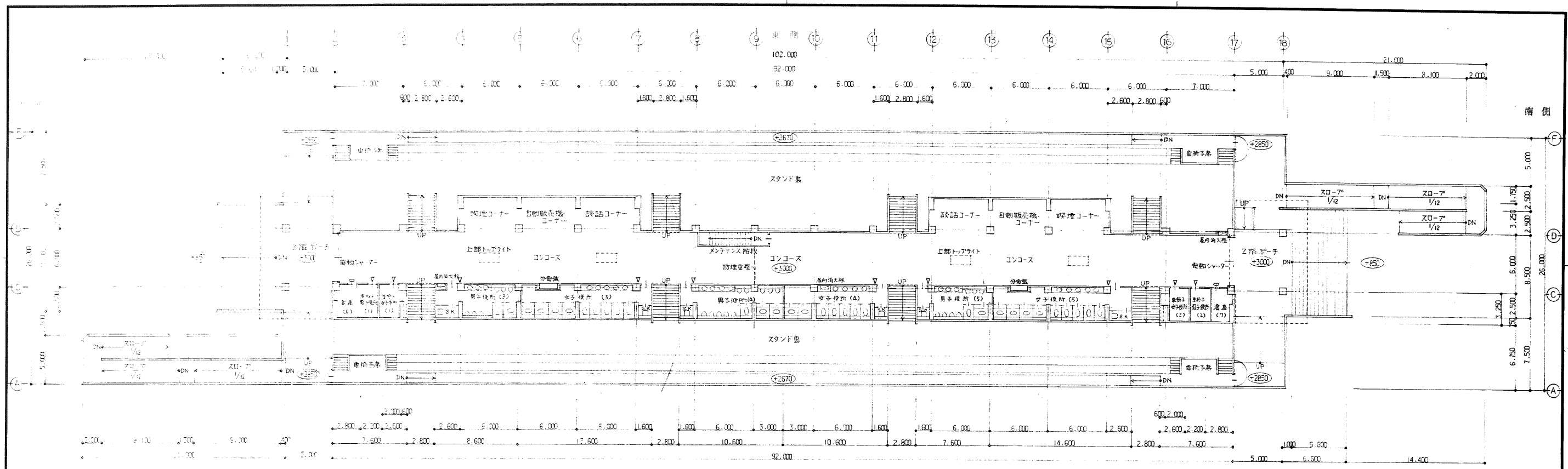

- 壁名孔 ア711ル製 突出917A (16+10)
- ヴ 平付917A (24+10)
- ▽ ピットサイン 150角 (22+10)

2階平面図

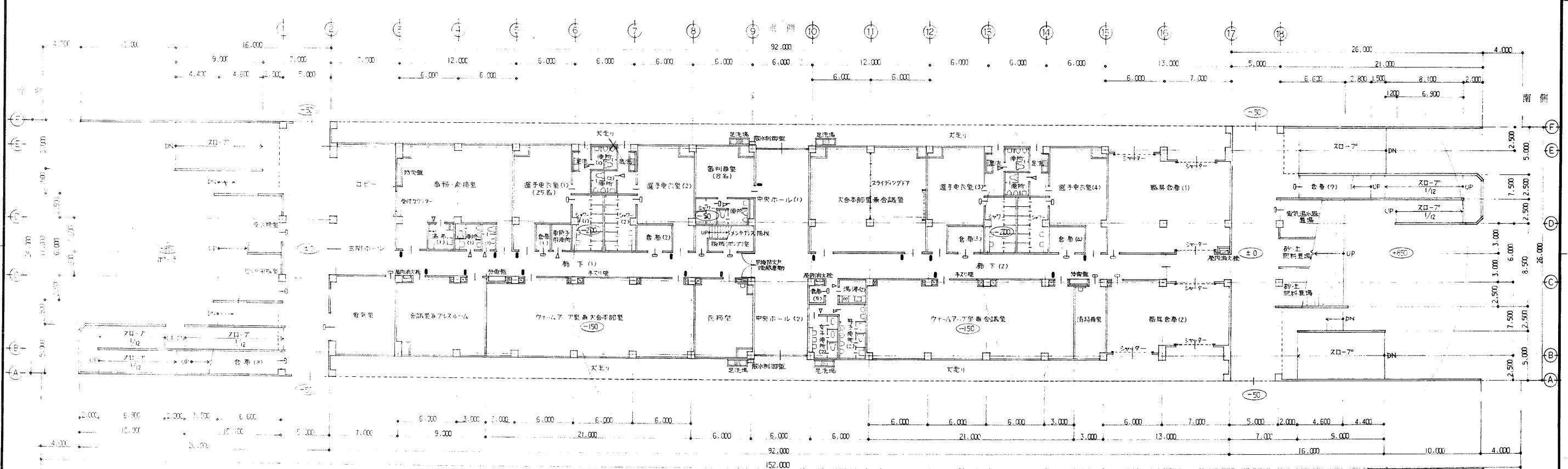

1階平面図

年度	施設番号	工事名称	検収	1級建築士事務所 登録第023号 (岩手県) 法人 岩手県公共建築設計監理協会 盛岡市中央通一丁目4番7号 TEL 0196 (23) 3681 FAX (23) 3647	検図	担当	1級建築士事務所 登録第023号 (岩手県) 株式会社 久 建築設計 盛岡市岩手町3丁目11号 電話 (0196) 24-2028	設計者	1級建築士 登録第32339号 小川 博	検図	製図	設計年月	平成8年 月	工事種別	新築工事	図面内容	縮尺	図面番号	49枚/内 A-8
		(仮称) 盛岡南公園球技場 メインスタンド等建設工事												建築主体 建築主 建築主 建築主	1階、2階 平面図	1:200			



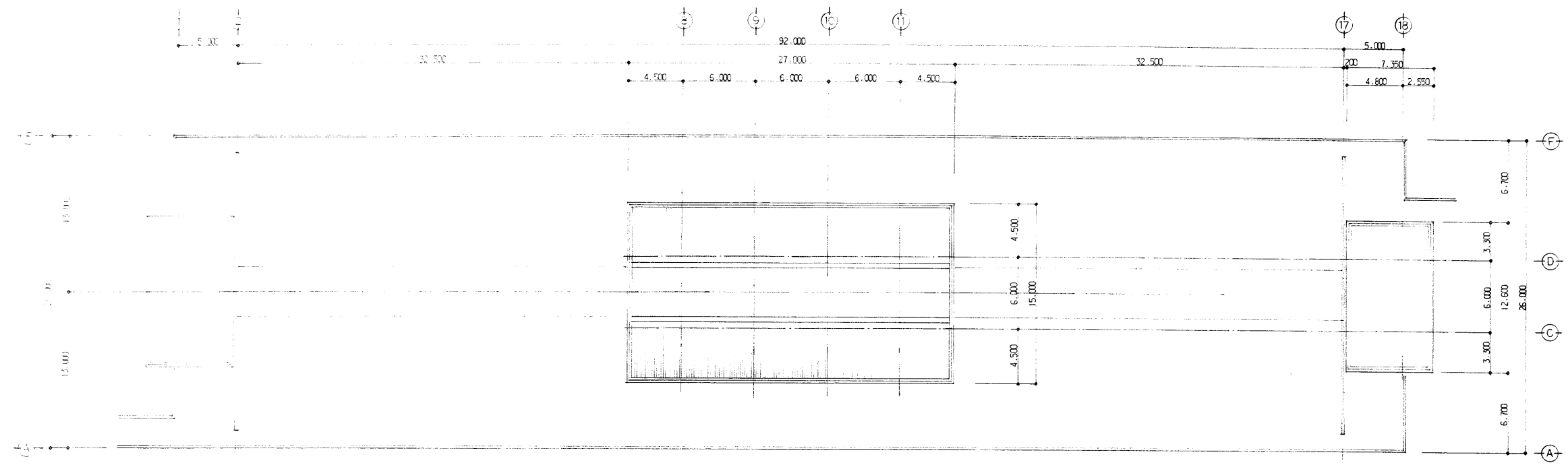

屋根伏図

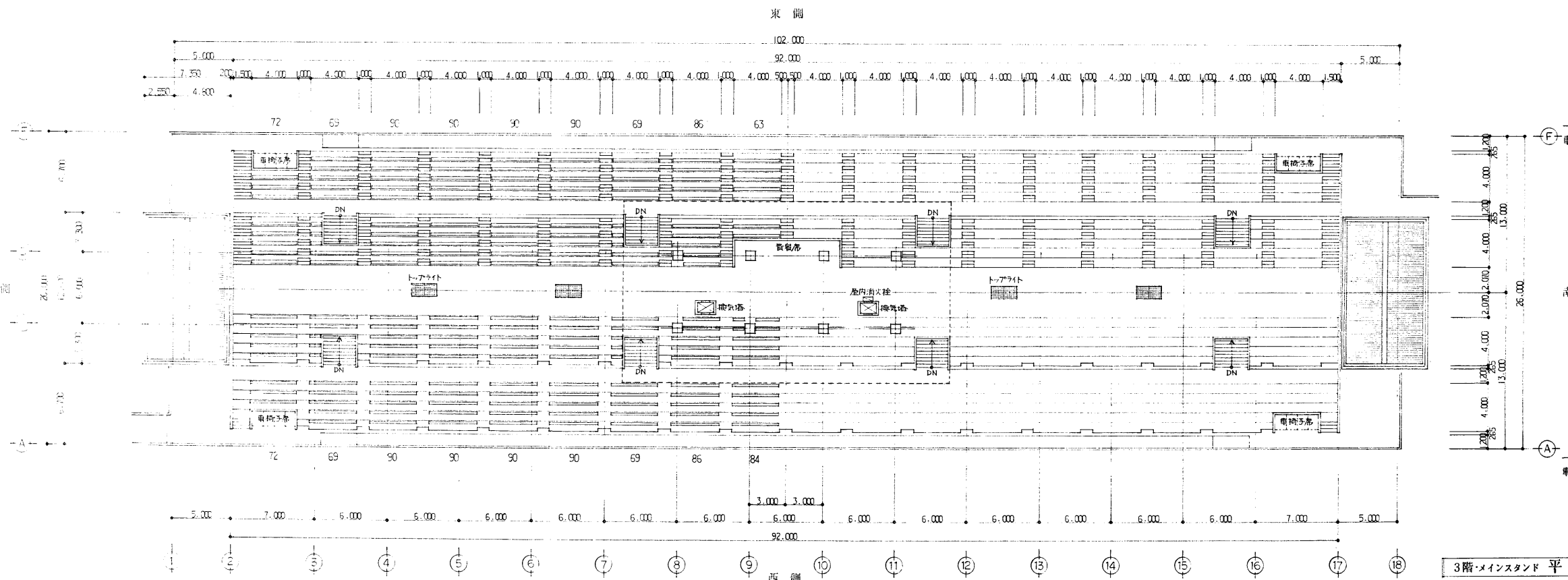

3階・メインスタンド 平面図

一般席 1,438席 (1人当り幅42cm以上)
車椅子席 8席 (90cm幅×120cm奥行)

一般席 1,480席
車椅子席 8席

年度	施設番号	工事名称	検収	1級建築士事務所 登録第023号 (岩手県) 法人 岩手県公共建築設計監理協会 盛岡市中央通一丁目4番7号 TEL 0196 (23) 3681 FAX (23) 3647	検図	担当	1級建築士事務所 登録第1-5号 (岩手県) 株式会社 久慈設計 盛岡市紺屋町3番11号 電話(0196)24-2020	設計者	1級建築士 登録32339号 小川 博	検図	製図	設計年月 平成8年 月	工事種別 新築工事 建築主体 建築意匠	図面内容 屋根伏図 3階・メインスタンド 平面図	縮尺 1:200 1:200	図面番号 49枚/内 A-9
----	------	------	----	---	----	----	--	-----	---------------------------	----	----	----------------	------------------------------	--------------------------------	----------------------	----------------------

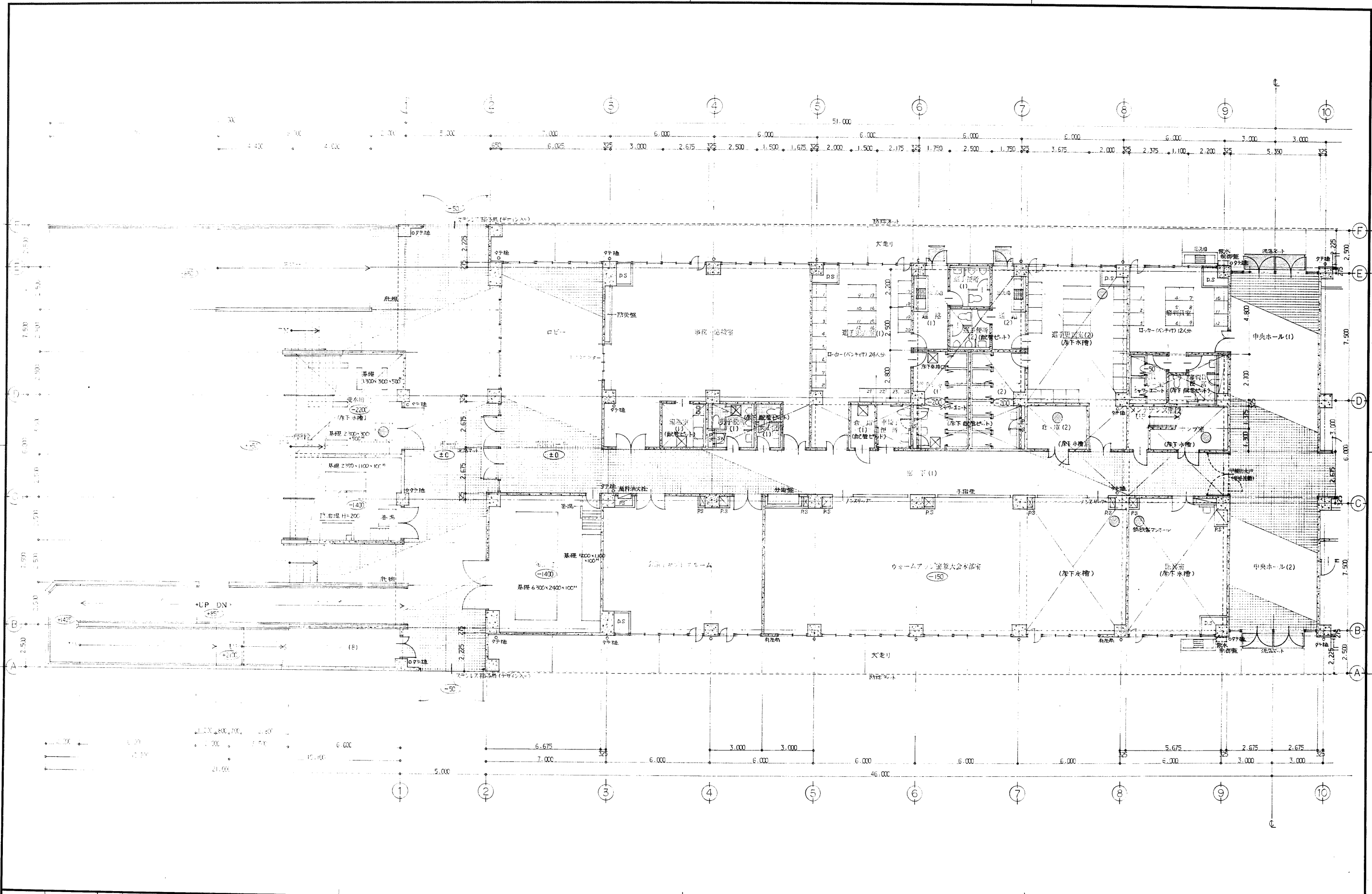

年度	施設番号	工事名称	検査	1級建築士事務所 登録第023号 (岩手県) 法人 岩手県公共建築設計監理協会 盛岡市中央通一丁目4番7号 TEL 0196 (23) 3681 FAX (23) 3647	検査	担当	設計	事務所	1級建築士事務所 登録第01-5号 (岩手県) 株式会社 久慈設計 盛岡市船橋町3番11号 電話(0196)24-2720	設計者	検査	製図	設計年月	工事種別	図面内容	縮尺	図面番号
8		(仮称)盛岡南公園球技場 メインスタンド等建設工事								設計者 製図 検査			平成8年 月	新築工事 建築主体 建築意匠	1階 平面図 No1	1:100	4S枚/内 A-10



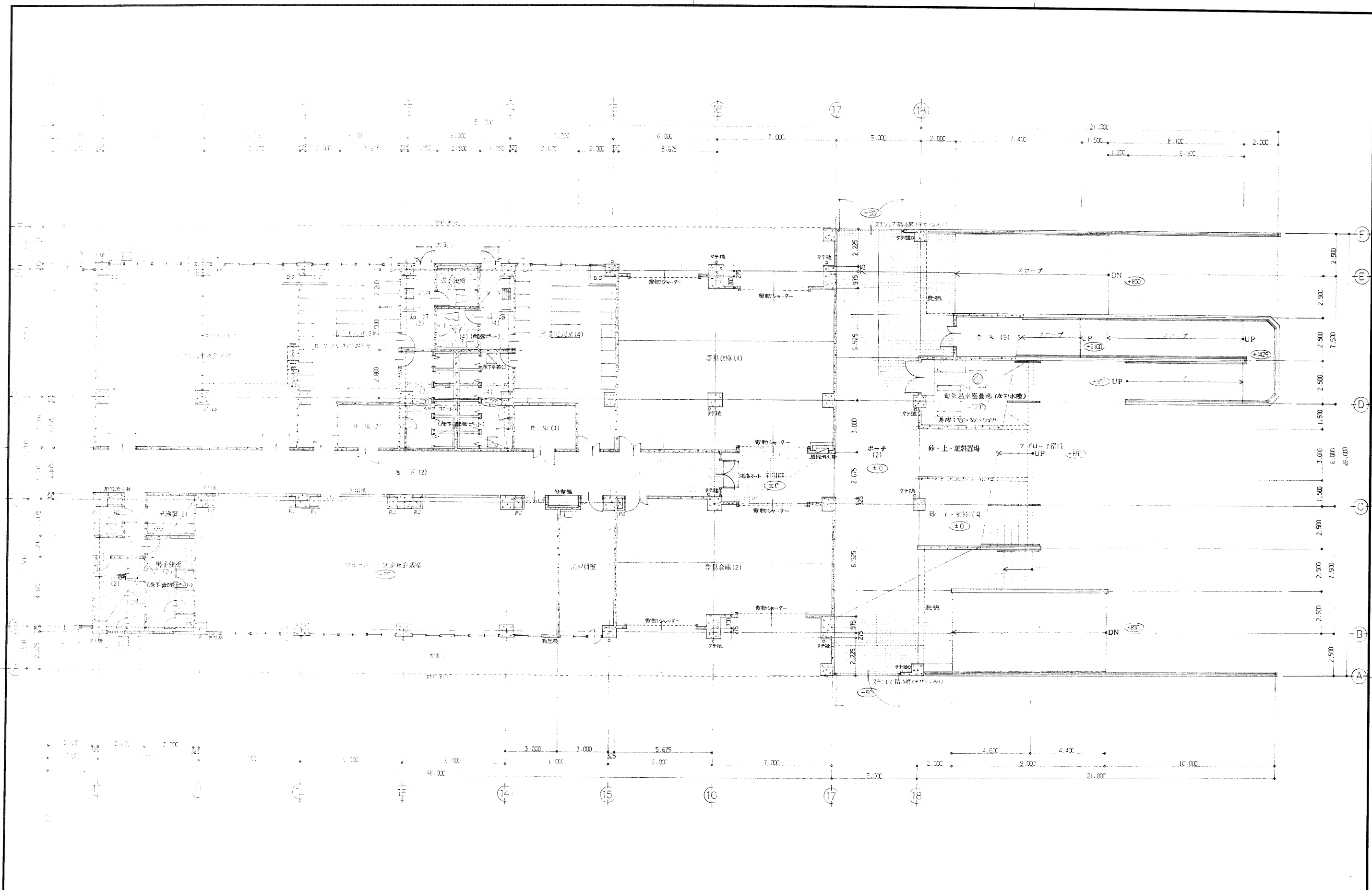

年度	施設番号	工事名称	検査	1級建築士事務所 登録第023号 (岩手県) 法人 岩手県公共建築設計監理協会 盛岡市中央通一丁目4番7号 TEL 0196 (23) 3681 FAX (23) 3647	検査	1級建築士事務所 登録第023号 (岩手県) 株式会社 久慈設計 盛岡市伊藤町3番11号 電話(0196)24-2000	設計者	検査	製図	設計年月	工種別	建築工事 建築主体 建築意匠	図面内容	縮尺	図面番号
		(仮称)盛岡南公園球技場 メインスタンド等建設工事					1級建築士 登録第02339号 小川 博			平成 年 月	建築工事	建築主体 建築意匠	1階平面図 No2	1:100	45枚/内 A-11



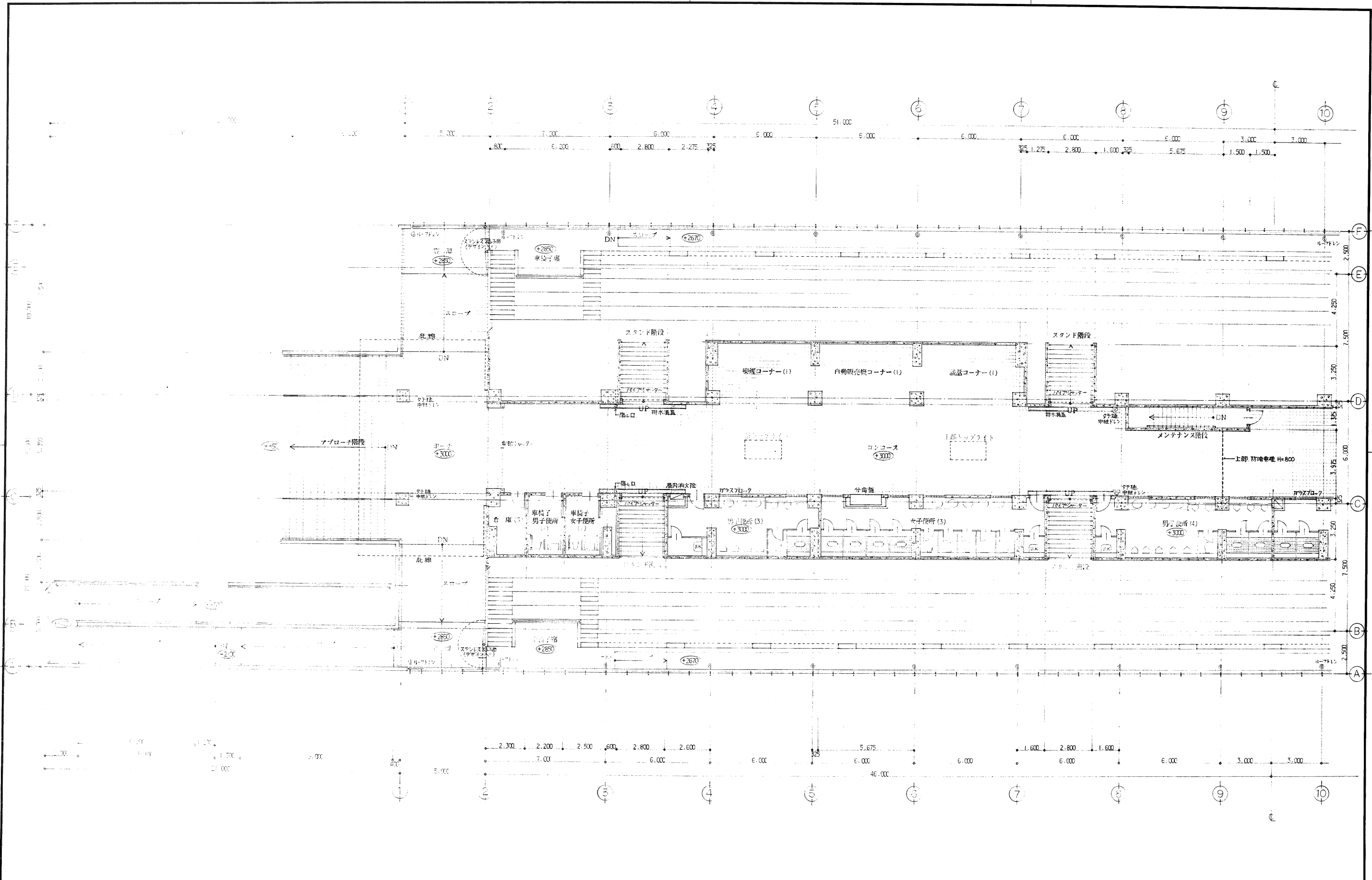

年度	施設番号	工事名称	検査	1級建築士事務所 登録第023号 (岩手県) 社団法人 岩手県公共建築設計監理協会 盛岡市中央通一丁目4番7号 TEL 0196 (23) 3681 FAX (23) 3647	検図	担当	1級建築士事務所 登録第21-5号 (岩手県) 株式会社 久慈設計 盛岡市出羽町3番11号 電話(0196)24-2020	設計者	1級建築士 登録32339号 小川 輝	検図	製図	設計年月	平成 〇 年 月 〇 日	工事種別 新築工事 建築主体 建築意匠	図面内容	縮尺	図面番号
〇		(仮称)盛岡市 国際技術 メッセビル新築工事										平成 〇 年 月 〇 日		2階平面図 No.1	1:100	45枚/内 A-1	



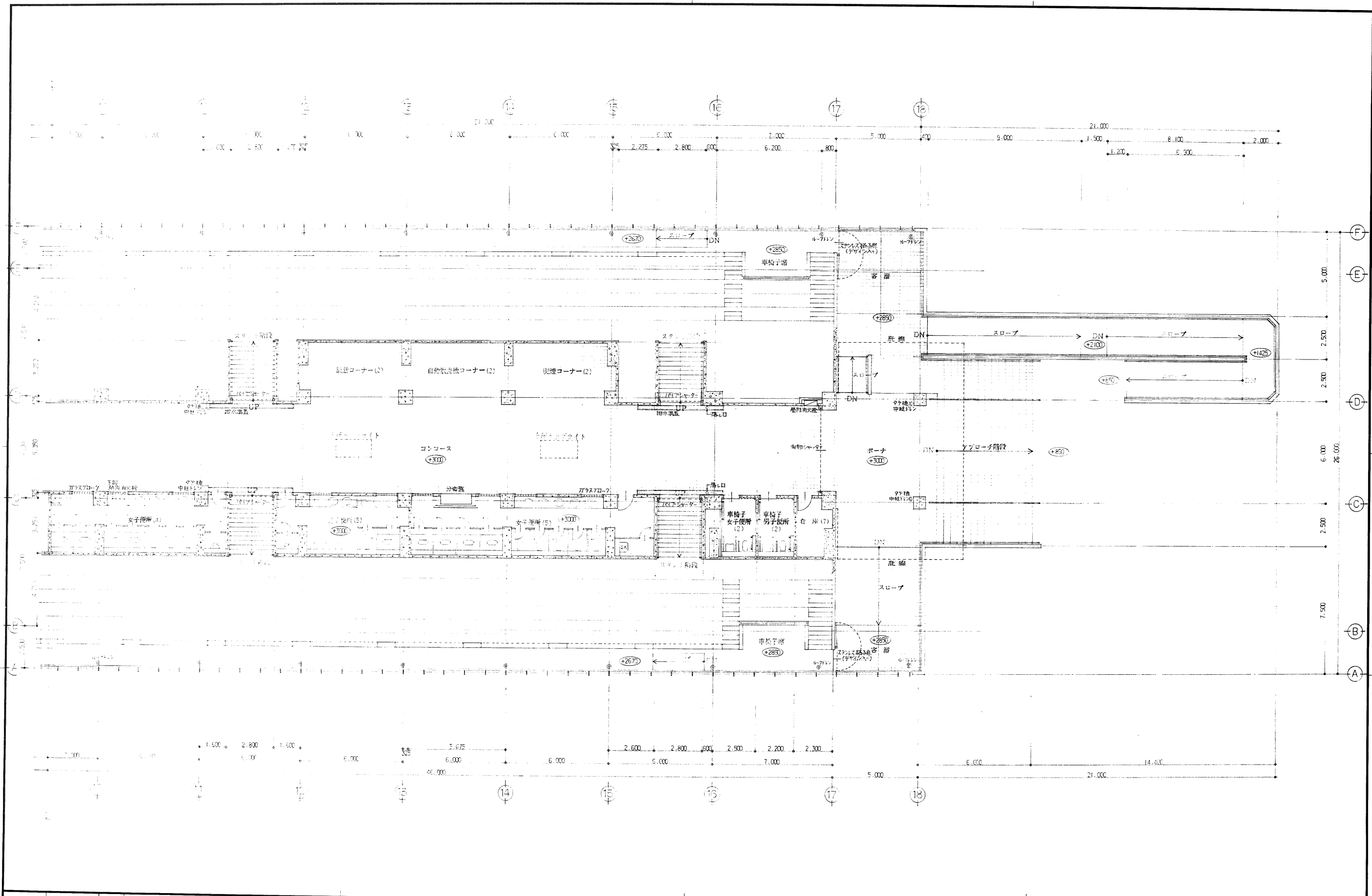

年度	施設番号	工事名称	検収	1級建築士事務所 登録第023号 (岩手県) 法人 岩手県公共建築設計監理協会 盛岡市中央通一丁目4番7号 TEL 0196 (23) 3681 FAX (23) 3647	検図	担当	設計	事務所	1級建築士事務所 登録第023号 (岩手県) 法人 久慈設計 盛岡市中央通一丁目4番7号 TEL 0196 (23) 3681 FAX (23) 3647	設計者	1級建築士 登録第32339号 小川 博	検図	製図	設計年月	平成 年 月	工事種別	新築工事	図面内容	2階平面図 No2	縮尺	1:100	図面番号	4枚ノ内 A-13
----	------	------	----	---	----	----	----	-----	--	-----	----------------------------	----	----	------	--------	------	------	------	-----------	----	-------	------	--------------



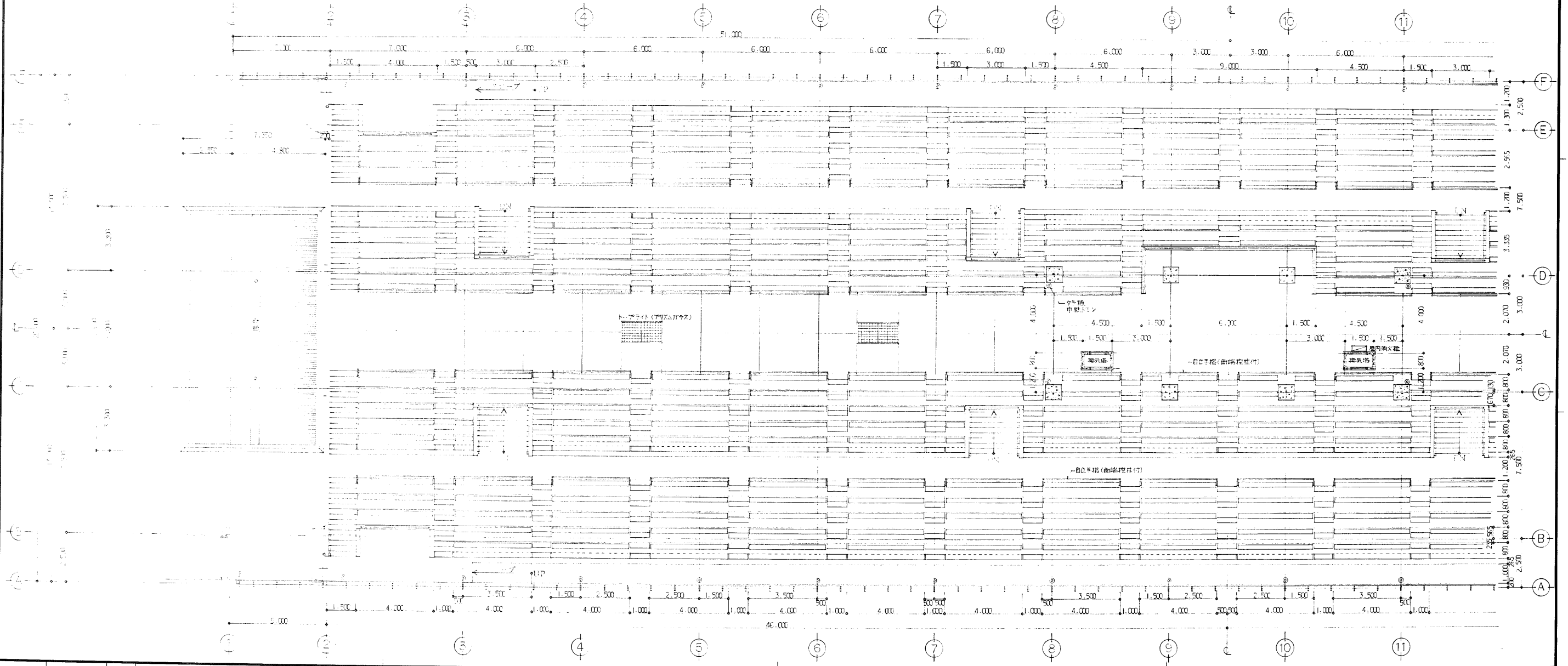
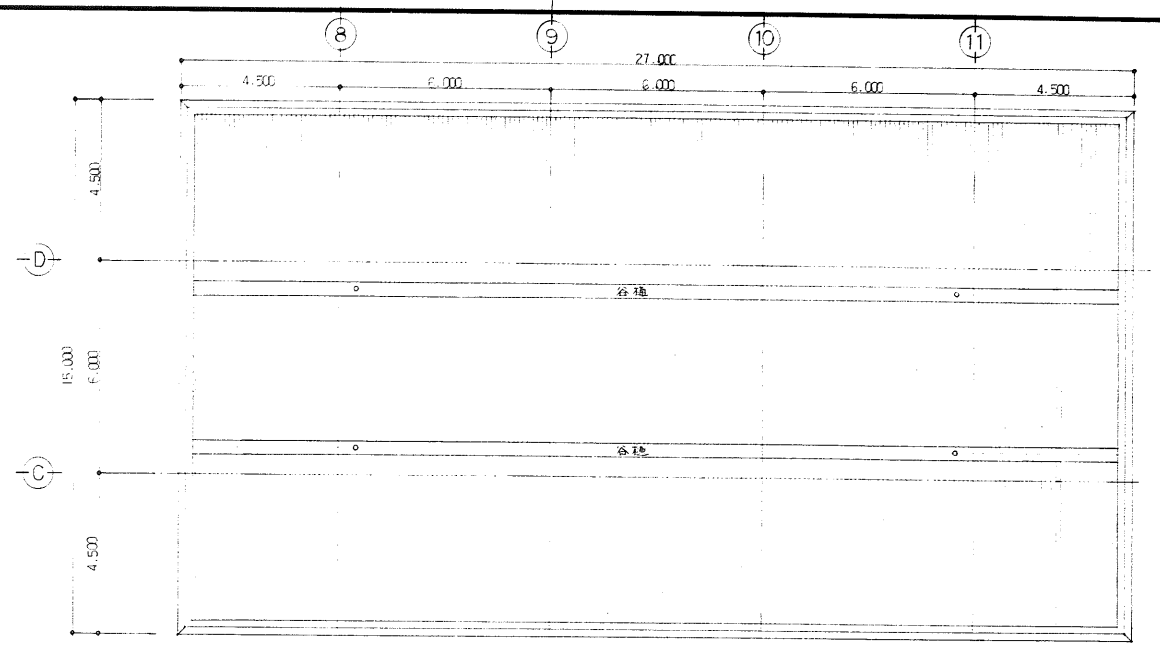



年度	施設番号	工事名称	検査	1級建築士事務所 登録第023号 (岩手県) 岩手県公共建築設計監理協会 盛岡市中央通一丁目4番7号 TEL 0196 (23) 3681 FAX (23) 3647	検査担当	1級建築士事務所 登録第5号 (岩手県) 株式会社 久慈設計 盛岡市紙町3番11号 電話0196-24-2028	設計者				設計年月	新築工事 建築主体 建築意匠	図面内容 3階・メインスタンド 平面図 No1	縮尺	1:100 1:100	図面番号 A-14
----	------	------	----	---	------	---	-----	--	--	--	------	----------------------	----------------------------	----	----------------	--------------

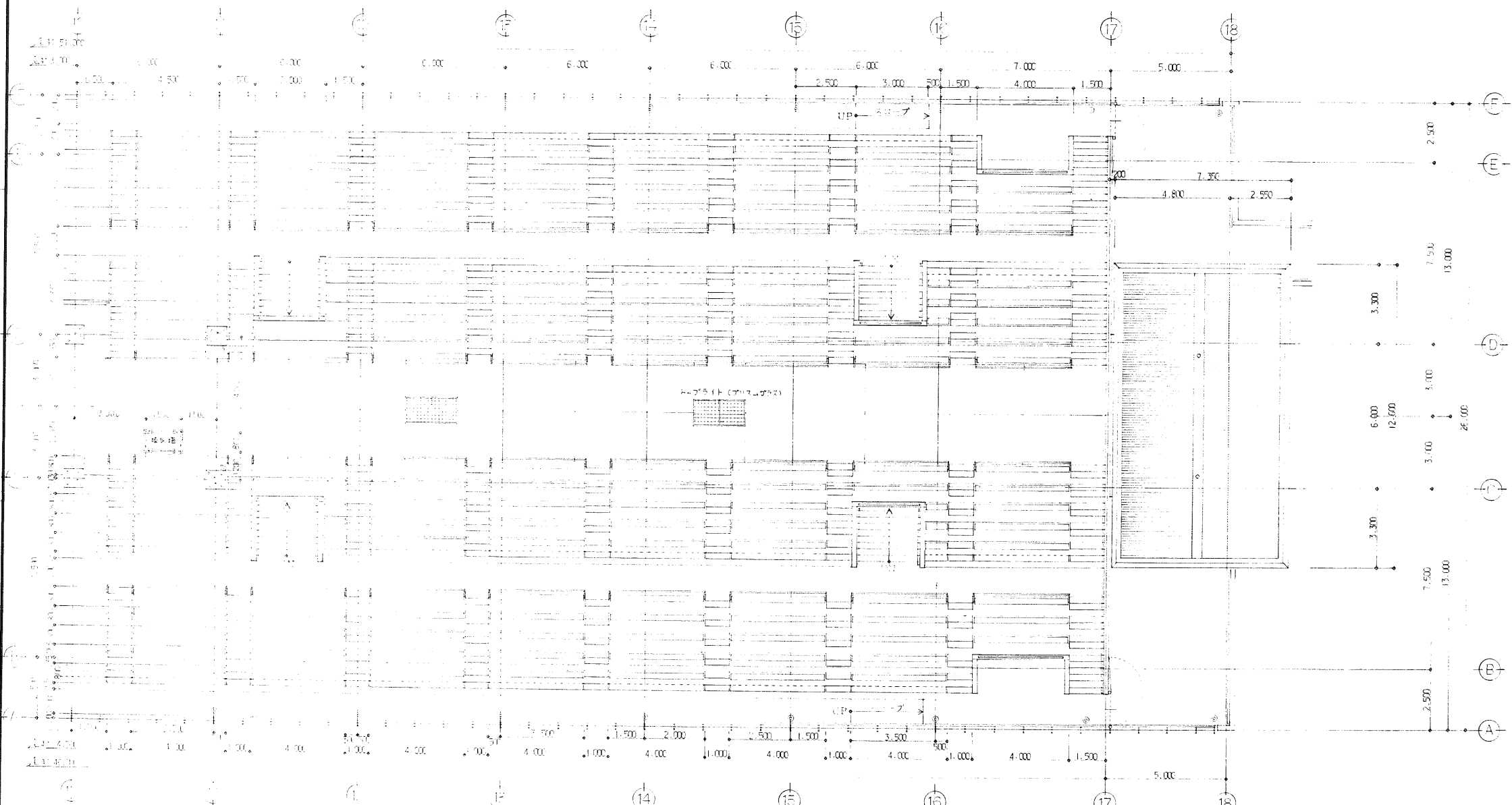



年度	施設番号	工事名称	検査	 1級建築士事務所 登録第023号 (岩手県) 岩手県公共建築設計監理協会 盛岡市中央通一丁目4番7号 TEL 0196 (23) 3681 FAX (23) 3647	検査 担当 設計 事務所	 1級建築士事務所 登録第01-5号 (岩手県) 久慈設計 盛岡市新町3番11号 電話(0196)24-2021	設計者 検査 製図	設計年月 平成8年 月	工事種別 工事区分	新築工事 建築主体 建築意匠	図面内容 3階・メインスタンド平面図 No2	縮尺 1:100	図面番号 A-1	49枚ノ内
----	------	------	----	---	-----------------------	--	-----------------	----------------	--------------	----------------------	---------------------------	-------------	-------------	-------

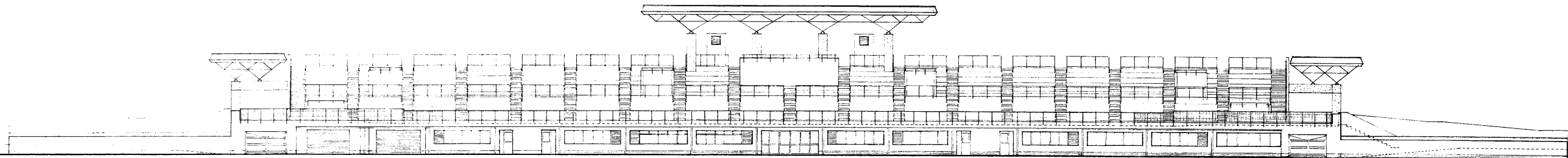

北側立面図

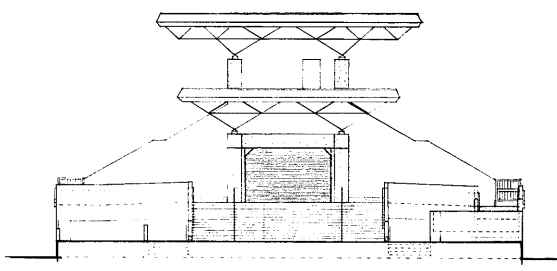

東側立面図

年度 8	施設番号	工事名称 盛岡市公共施設	検収	1級建築士事務所 登録第023号 (岩手県) 社団法人 岩手県公共建築設計監理協会 盛岡市中央通り11番7号 TEL 0196 (23) 3681 FAX (23) 3647	検図	担当 設計 事務所	1級建築士事務所 登録第01-5号 (岩手県) 株式会社 久慈設計 盛岡市紺屋町3番11号 電話(0196)24-2020	設計者 小川 伸	検図	製図	設計年月 平成8年 月	工事種別 工事区分 新築工事 建築主体 建築意匠	図面内容 北側 東側 立面図	縮尺 1:200	図面番号 A-16	49枚ノ内
---------	------	-----------------	----	--	----	-----------------	---	-------------	----	----	----------------	--------------------------------------	----------------------	-------------	--------------	-------

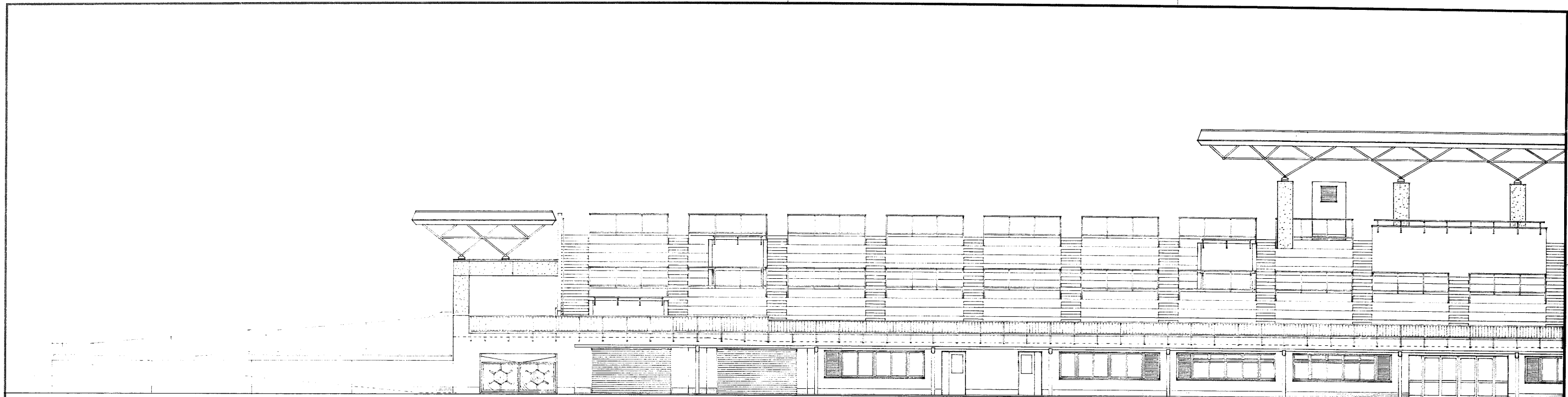

東側立面図 No1

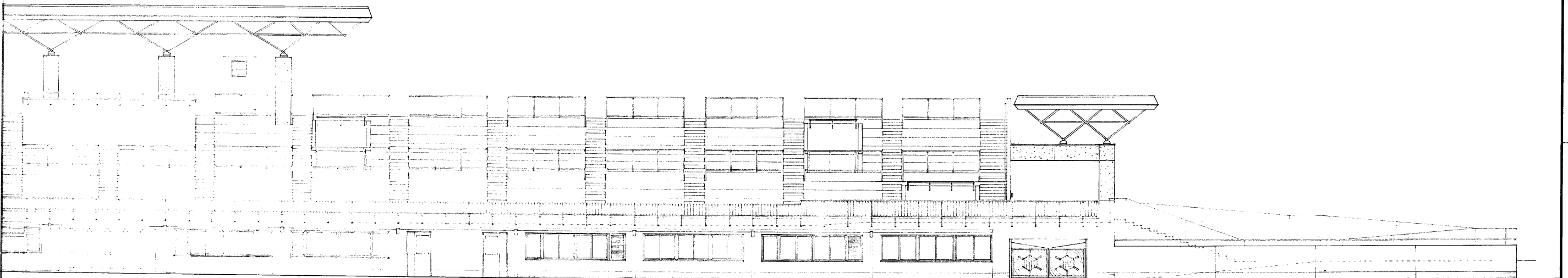

東側立面図 No2

年度 8	施設番号	工事名称 (仮称)盛岡公園球技場 メインアリーナ設計工事	検収	1級建築士事務所 登録第023号 (岩手県) 社団法人 岩手県公共建築設計監理協会 盛岡市中央通一丁目4番7号 TEL 0196 (23) 3681 FAX (23) 3617	検図 1級建築士事務所 登録第01-5号 (岩手県) 株式会社 久慈設計 盛岡市紺屋町3番11号 電話(0196)24-2020	担当 設計 事務所	設計者 1級建築士 登録32439号 小川 博	検図	製図	設計年月 平成8年 月	工事種別 工事区分 新築工事 建築主体 建築意匠	図面内容 東側立面図	縮尺 1:100	図面番号 A-17	49枚/内
---------	------	------------------------------------	----	---	---	-----------------	----------------------------------	----	----	----------------	--------------------------------------	---------------	-------------	--------------	-------

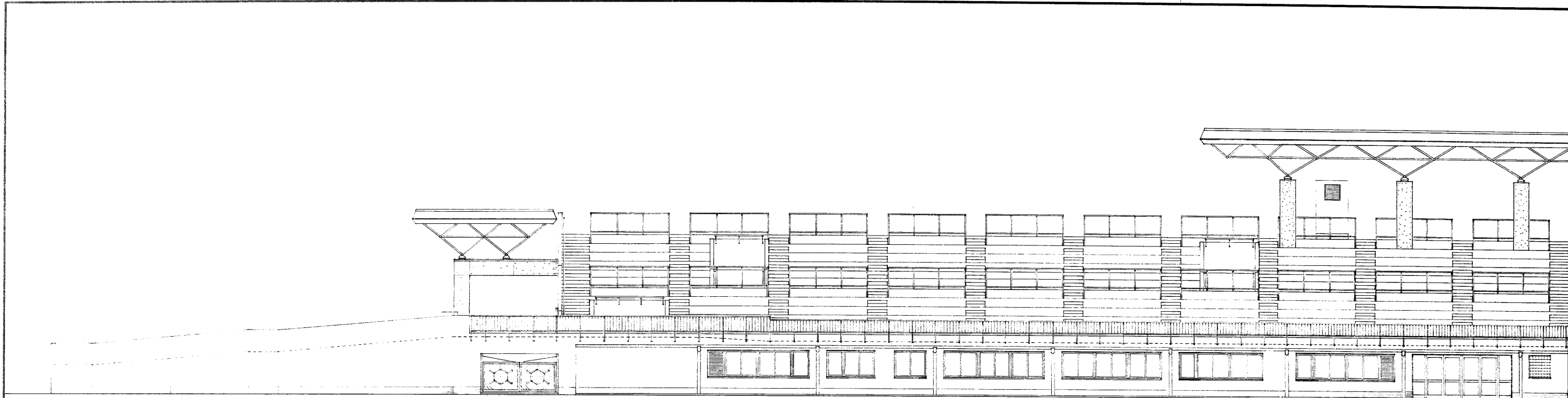

西側立面図 No1

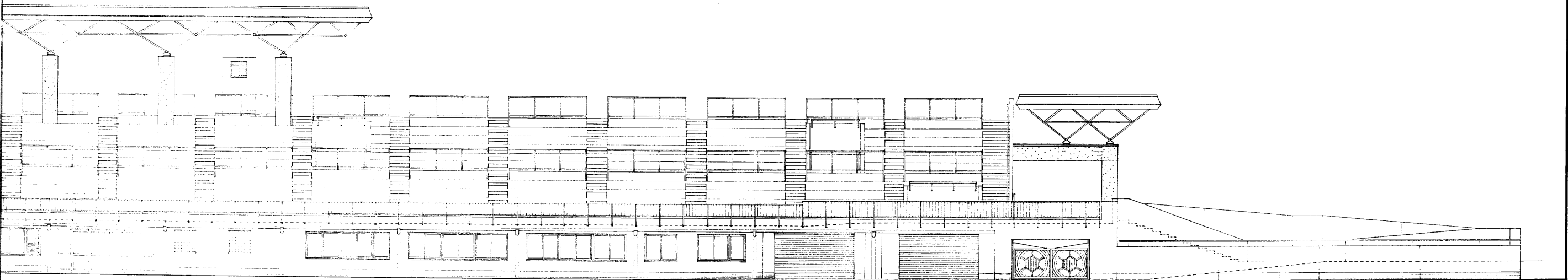

西側立面図 No2

年度	施設番号	工事名称	検査	検査	担当	設計	事務所	設計者	検査	製図	設計年月	工事種別	工事区分	図面内容	縮尺	図面番号	49枚/内
8		(仮称)盛岡市中央通 メインスタントの改修工事					1級建築士事務所 登録第023号 (岩手県) 岩手県公共建築設計監理協会 盛岡市中央通一丁目1番7号 TEL 0196 (23) 3681 FAX (23) 3647	1級建築士事務所 登録第1-5号 (岩手県) 株式会社 久慈設計 盛岡市紺屋町3番11号 電話(0196)24-2020	小川 博		平成8年 月	新築工事	建築主体	西側立面図	1:100	A-18	

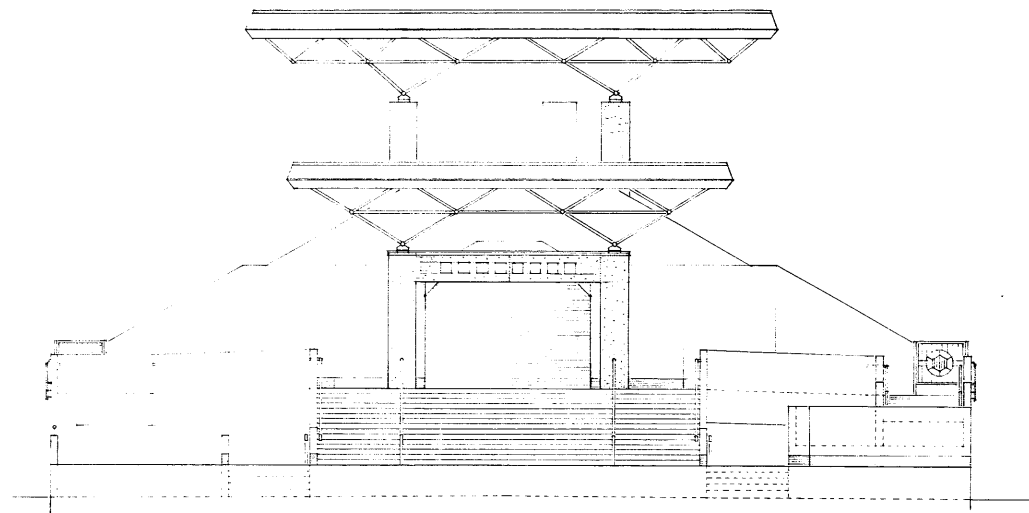

北側立面図

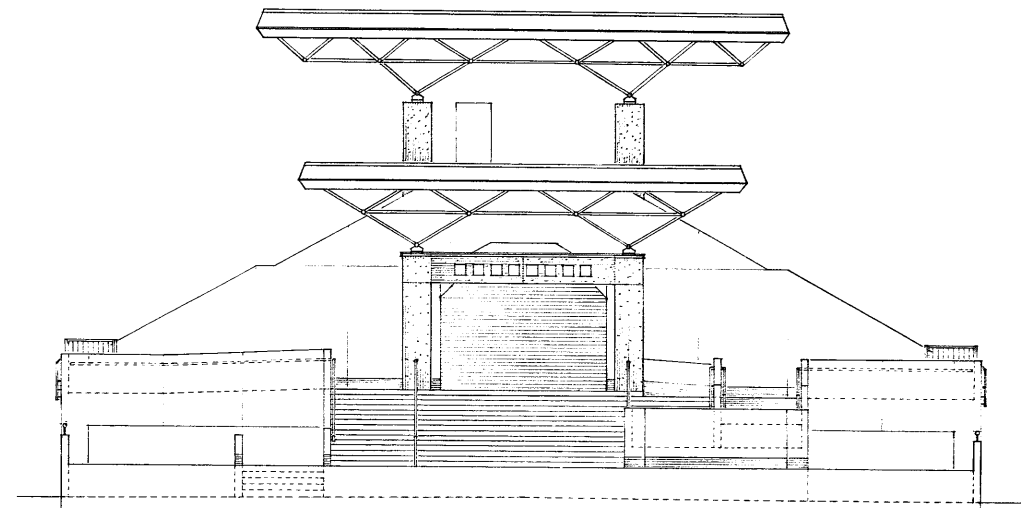

南側立面図

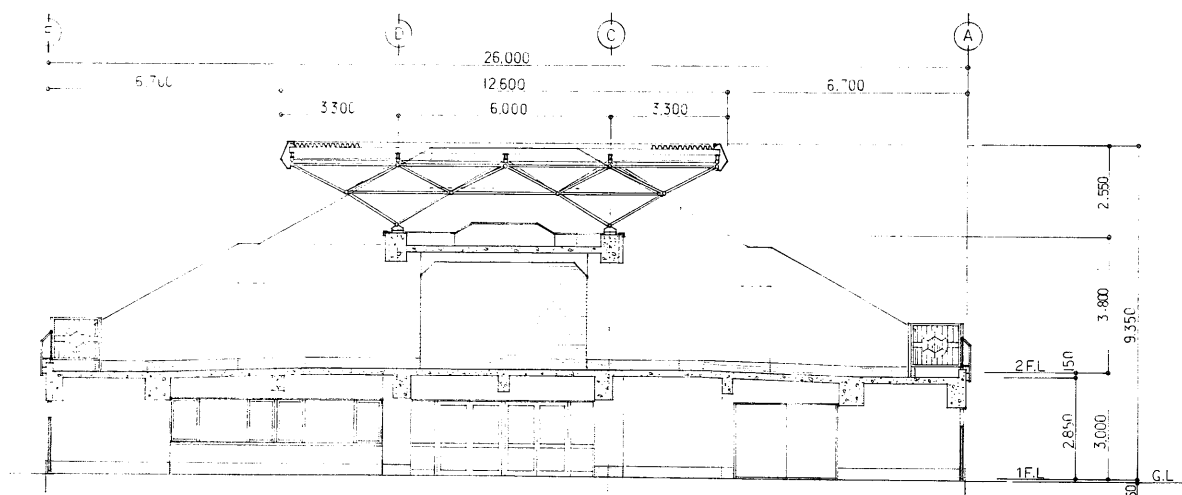

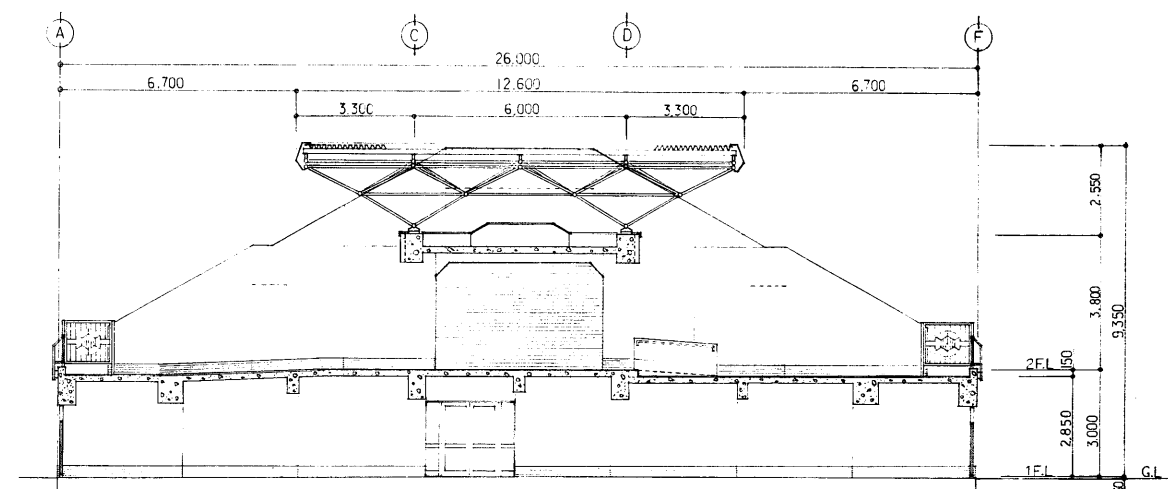

北側ポーチ断面図



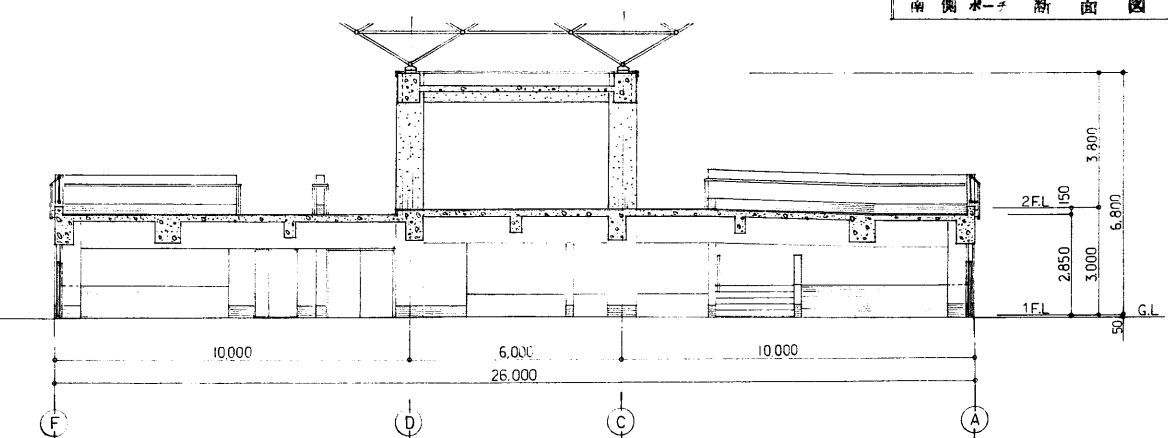
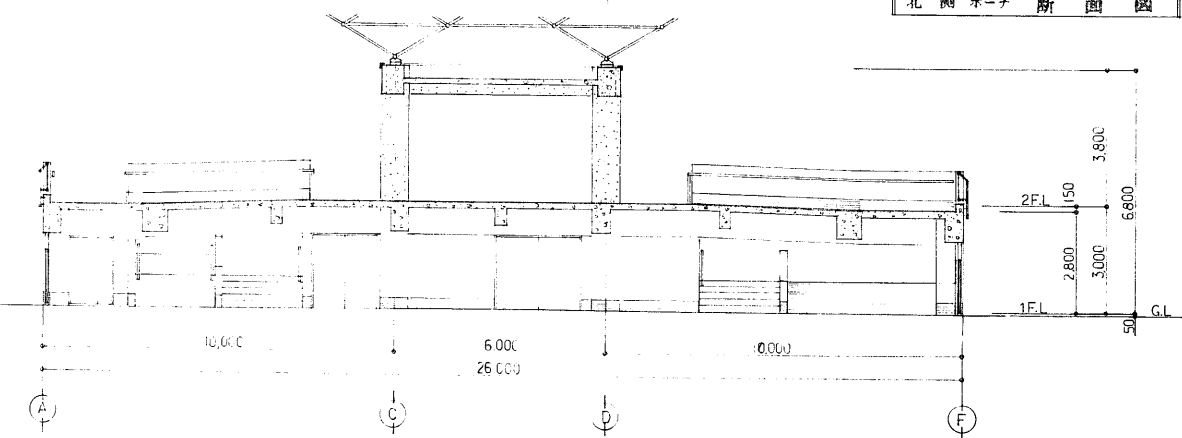

南側ポーチ断面図

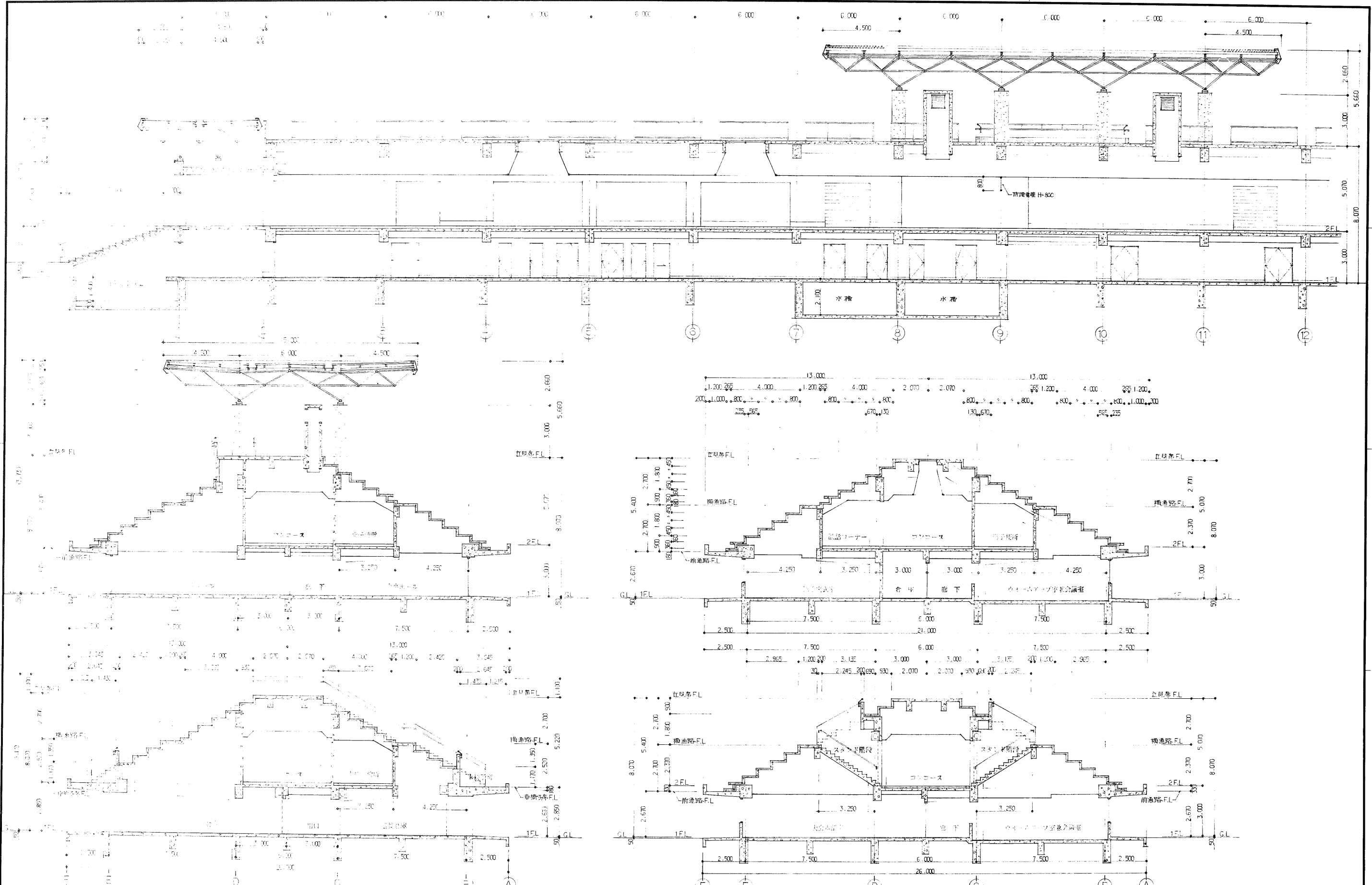

年度	施設番号	工事名称	検査	 1級建築士事務所 登録第023号 (岩手県) 社団法人 岩手県公共建築設計監理協会 盛岡市中央通一丁目1番7号 TEL 0196 (23) 3681 FAX (23) 3647	検査	担当	 1級建築士事務所 登録第023号 (岩手県) 株式会社 久慈設計 盛岡市相模町3番11号 電話(0196)24-2100	設計者	検査	製図	設計年月	工事種別	図面内容	縮尺	図面番号
8		盛岡市公共建築設計事務所 メインホール改修工事				設計		小川 博			平成8年	新築工事 建築主体 建築意匠	北側、南側立面図 断面図 No1	1:100 1:100	49枚ノ内 A-19



年度	施設番号	工事名称	検査	 1級建築士事務所 登録第023号 (岩手県) 法人 岩手県公共建築設計監理協会 盛岡市中央通り丁目4番7号 TEL 0196 (23) 3681 FAX (23) 3647	検査	担当	 1級建築士事務所 登録第015号 (岩手県) 株式会社 久慈設計 盛岡市紺屋町3番11号 電話(0196)24-2020	設計者	検査	製図	設計年月	新築工事 建築主体 建築主 建築主 建築主	図面内容	縮尺	図面番号
											平成8年 月		断面図 No2	1:100	A-20



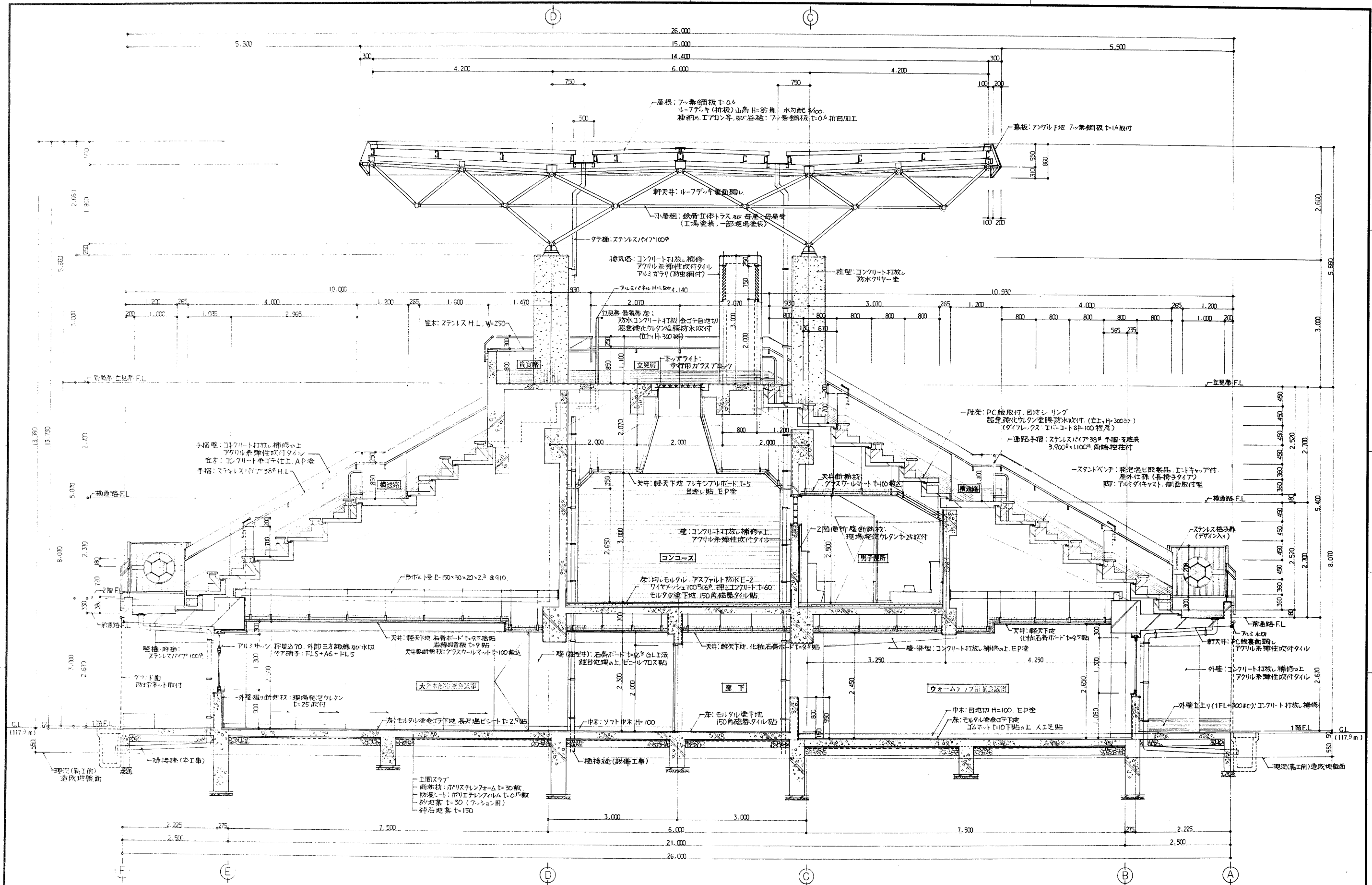

年度	施設番号	工事名称	検査	1級建築士事務所 登録第023号 (岩手県) 社団法人 岩手県公共建築設計監理協会 盛岡市中央通一丁目4番7号 TEL 0196 (23) 3681 FAX (23) 3647	検図	担当	設計	事務所	1級建築士事務所 登録第023号 (岩手県) 株式会社 久慈設計 盛岡市船町3番11号 電話(0196)24-2021	設計者	検図	製図	設計年月	平成8年 月	工種別	新築工事	図面内容	縮尺	49枚/内
		(仮称)盛岡南公園球技場 メインスタンド等建設工事								1級建築士 登録第32339号 小川 博			平成8年 月		建築主体 建築意匠	矩計図	1:40	A-21	



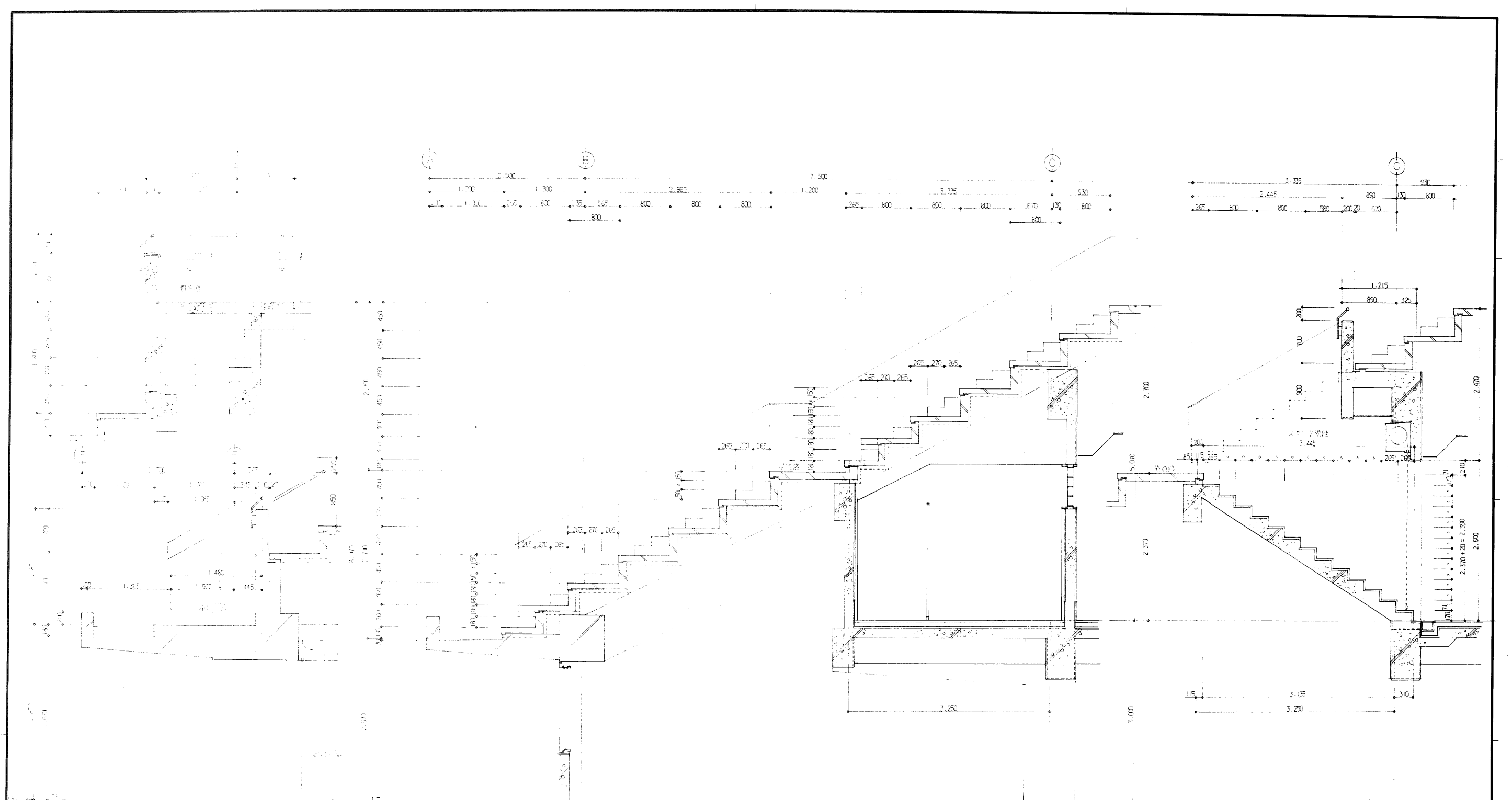

年度	施設番号	工事名称	検査	1級建築士事務所 登録第023号 (岩手県) 社団法人 岩手県公共建築設計監理協会 盛岡市中央通一丁目4番7号 TEL 0196 (23) 3681 FAX (23) 3647	検図	担当	1級建築士事務所 登録第1-5号 (岩手県) 株式会社 久慈設計 盛岡市紺屋町3番11号 電話(0196)24-2020	設計者	1級建築士 登録3233号 小川 博	検図	製図	設計年月	工事種別	図面内容	縮尺	図面番号
8		(仮称)盛岡公園球技場 メインスタンド等建設工事						平成 8 年 月	新築工事	建築主体 建築意匠	断面詳細図	1:30	9枚/内 A-22			



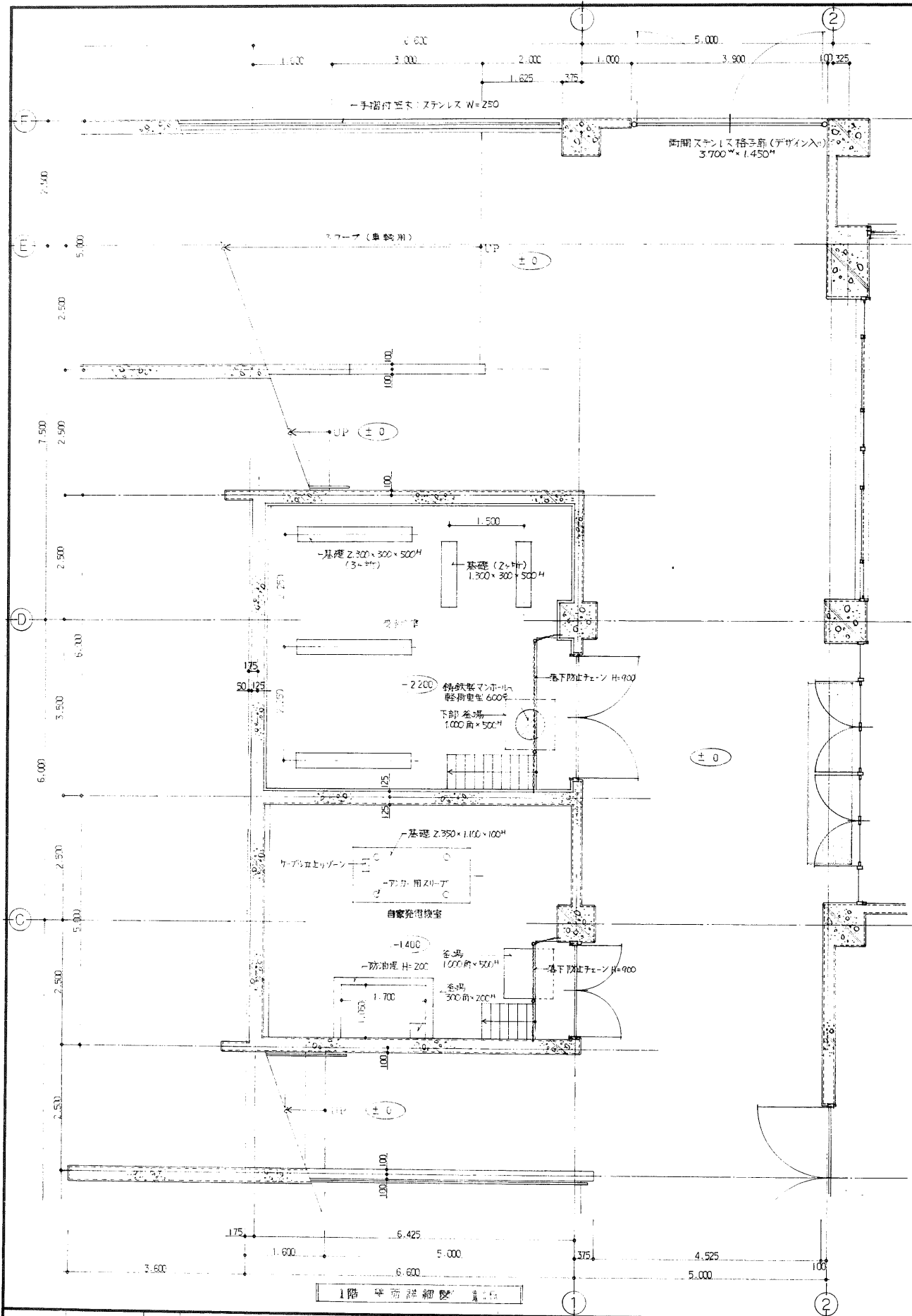

1階 平面詳細図 1:50

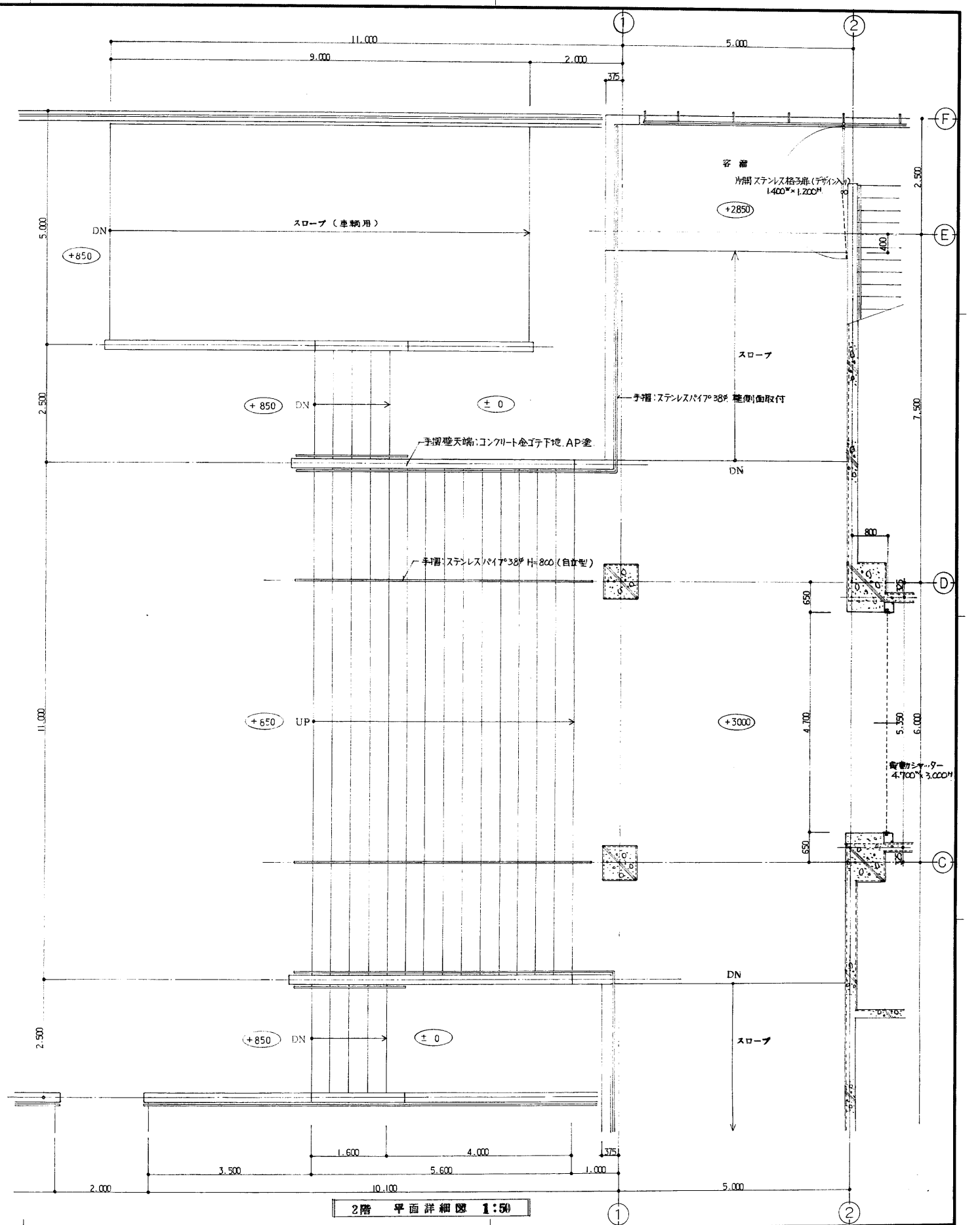

2階 平面詳細図 1:50

年度	施設番号	工事名称	検査	1級建築士事務所 登録第023号 (岩手県) 社団法人 岩手県公共建築設計監理協会 盛岡市中央通一丁目4番7号 TEL 0196 (23) 3681 FAX (23) 3647	検査	担当	設計	事務所	1級建築士事務所 登録第015号 (岩手県) 株式会社 久慈設計 盛岡市紺屋町3番11号 電話(0196)24-2020	設計者	小川 博	検査	製図	設計年月	平成8年 月	工事種別	新築工事	工事区分	建築主体 建築意匠	図面内容	北側 ポーチ廻り 平面詳細図	縮尺	1:50	図面番号	49枚ノ内 A-23
----	------	------	----	---	----	----	----	-----	--	-----	------	----	----	------	--------	------	------	------	--------------	------	-------------------	----	------	------	---------------



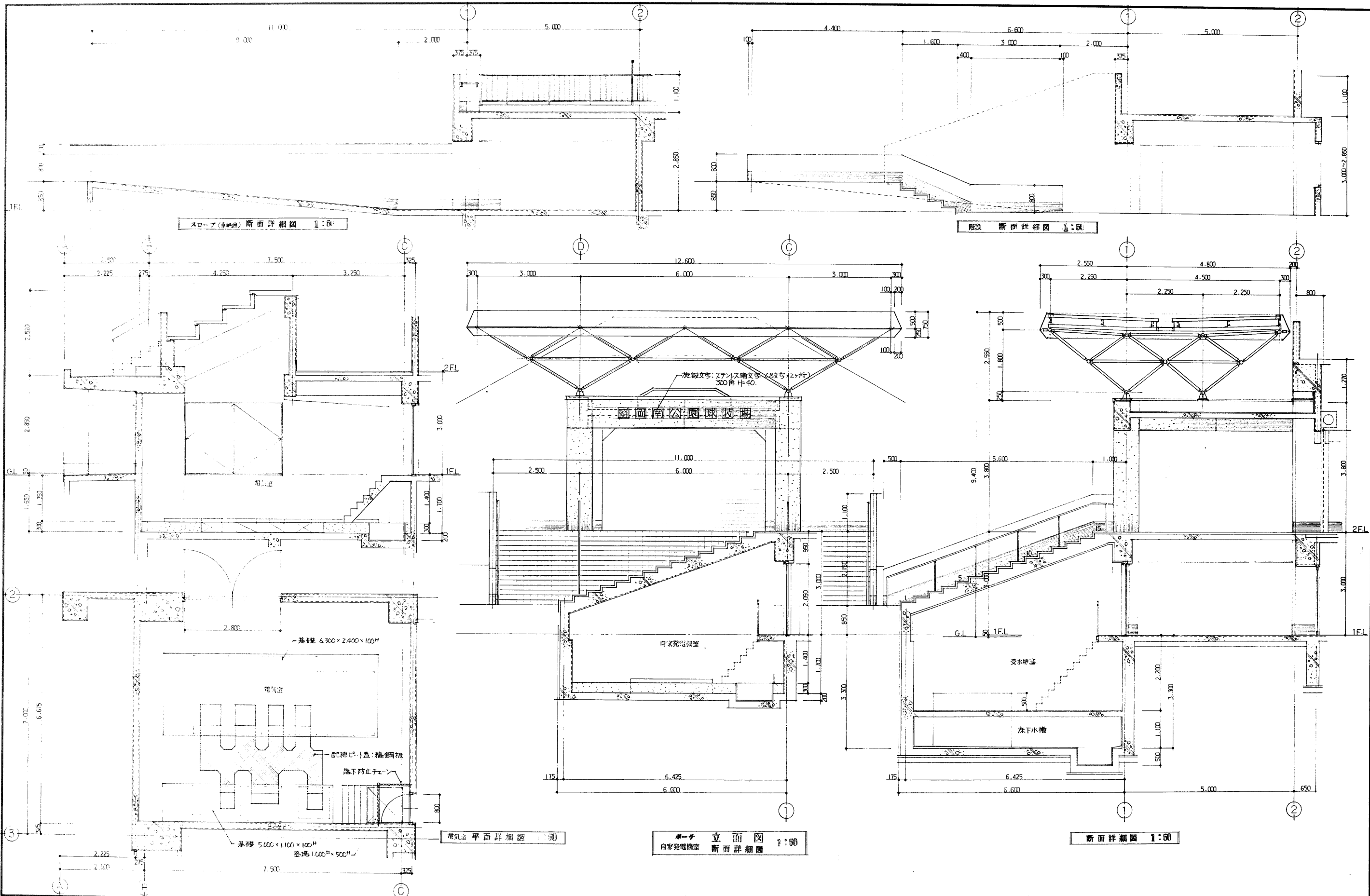

年度	施設番号	工事名称	検査	1級建築士事務所 登録第023号 (岩手県) 社団法人 岩手県公共建築設計監理協会 盛岡市中央通一丁目1番7号 TEL 0196 (23) 3681 FAX (23) 2647	1級建築士事務所 登録第(岩手県)5号 (岩手県) 株式会社 久慈設計 盛岡市船町3番11号 電話(0196)24-2020	設計者 1級建築士 延津32339号 小川 博	検図 	製図 	設計年月 平成8年 月	工事種別 新築工事 建築主体 建築業 重匠	図面内容 北側 ボーチ廻り 電気室 断面詳細図 平面詳細図 断面詳細図	縮尺 1:50 1:50 1:50	図面番号 49枚ノ内 A-24
----	------	------	----	---	--	-------------------------------	--------	--------	----------------	--------------------------------	---	----------------------------	-----------------------

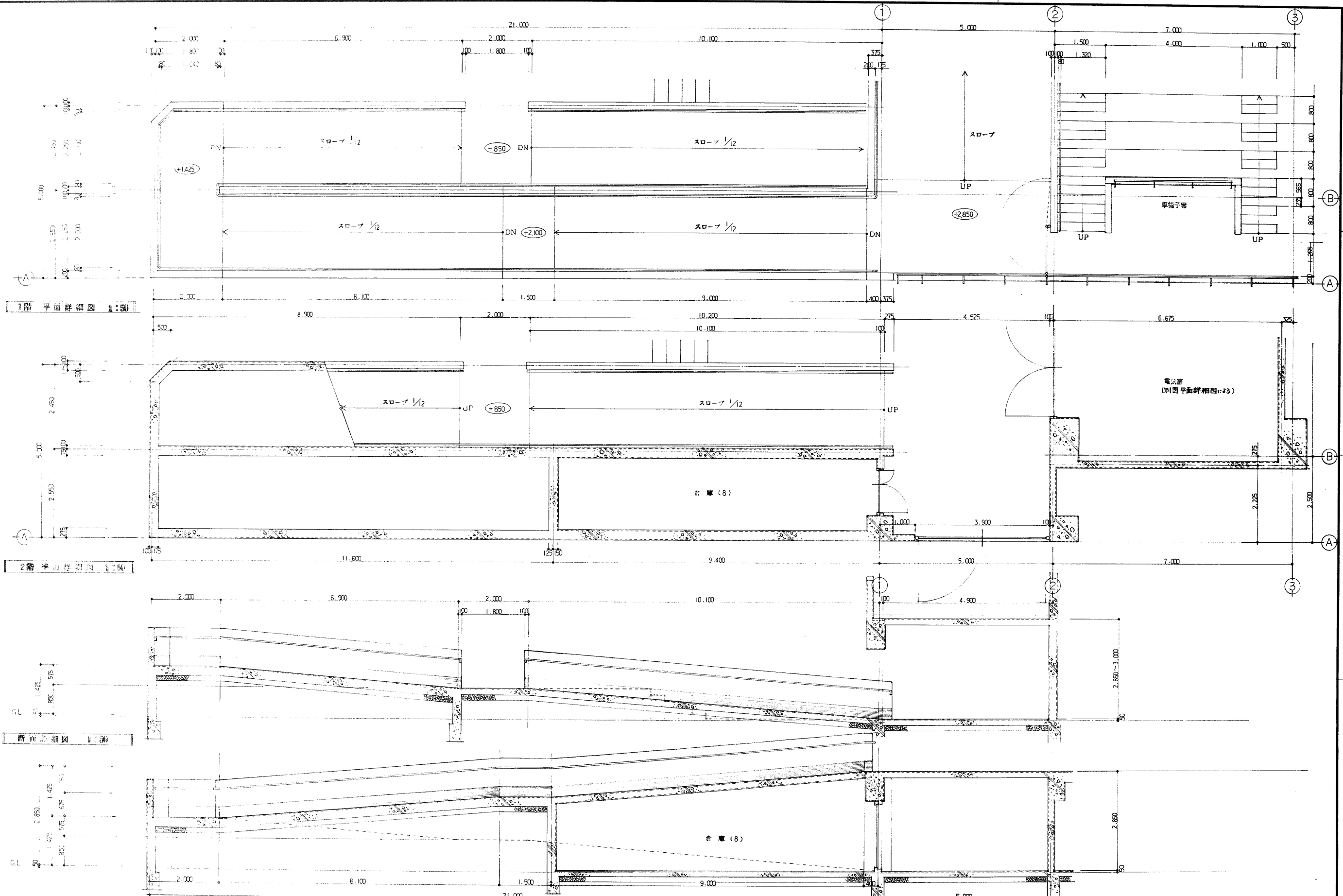

年度	施設番号	工事名称	検査	1級建築士事務所 登録第023号 (岩手県) 社団法人 岩手県公共建築設計監理協会 盛岡市中央通り一丁目4番7号 TEL 0196 (23) 3681 FAX (23) 3647	1級建築士事務所 登録第(岩)5号 (岩手県) 株式会社 久慈設計 盛岡市岩手町3番11号 電話(0196)24-2020	設計者 1級建築士 登録32339号 小川 博	設計年月 平成8年 月	工事種別 新築工事 建築主体 建築意匠	図面内容 スロープ (自転車用) 平面詳細図 断面詳細図	北備 縮尺 1:50 1:50	図面番号 49枚ノ内 A-25
----	------	------	----	--	---	-------------------------------	----------------	------------------------------	--	--------------------------	-----------------------



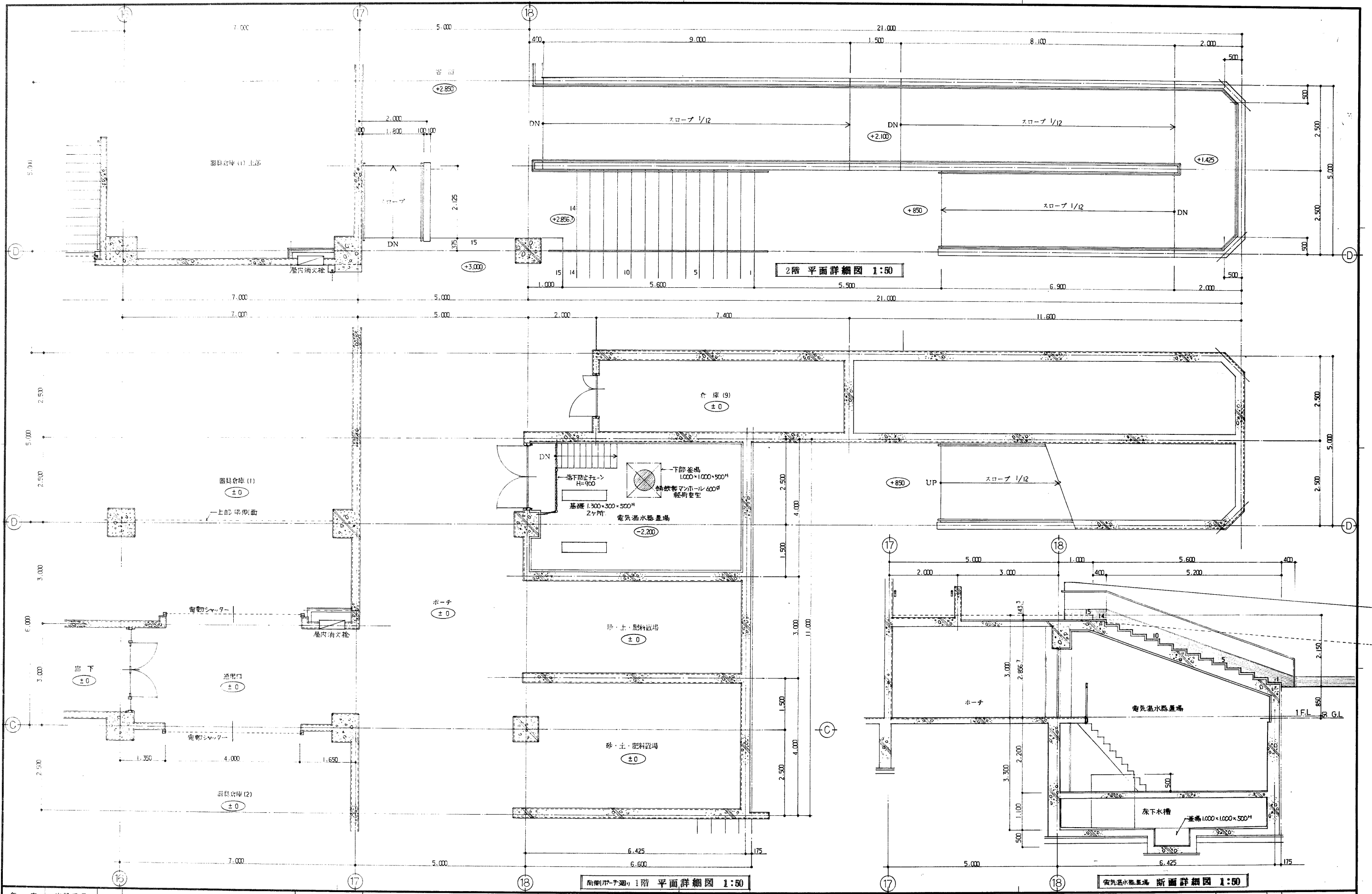

年度	施設番号	工事名称	検査	1級建築士事務所 登録第023号 (岩手県) 社団法人 岩手県公共建築設計監理協会 盛岡市中央通一丁目4番7号 TEL 0196 (23) 3681 FAX (23) 3647	検査	担当	1級建築士事務所 登録第(岩)5号 (岩手県) 株式会社 久慈設計 盛岡市相模町3番11号 電話(0196)24-2020	設計者	小川 博	検査	製図	設計年月	平成8年 月	工事種別	新築工事	図面内容	南側 ホーチリ 電気温水器置場 断面詳細図	縮尺	1:50 1:50	図面番号	49枚ノ内 A-26
8		(仮) 盛岡南公園球技場 メインスタンド等建設工事													建築主体 建築意匠	平面詳細図 電気温水器置場 断面詳細図					



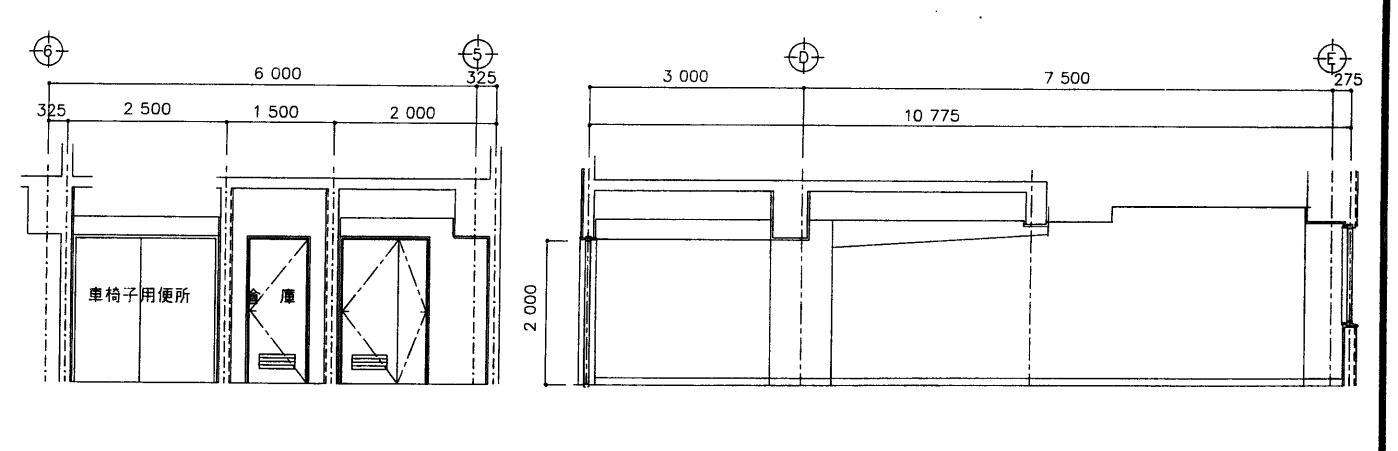
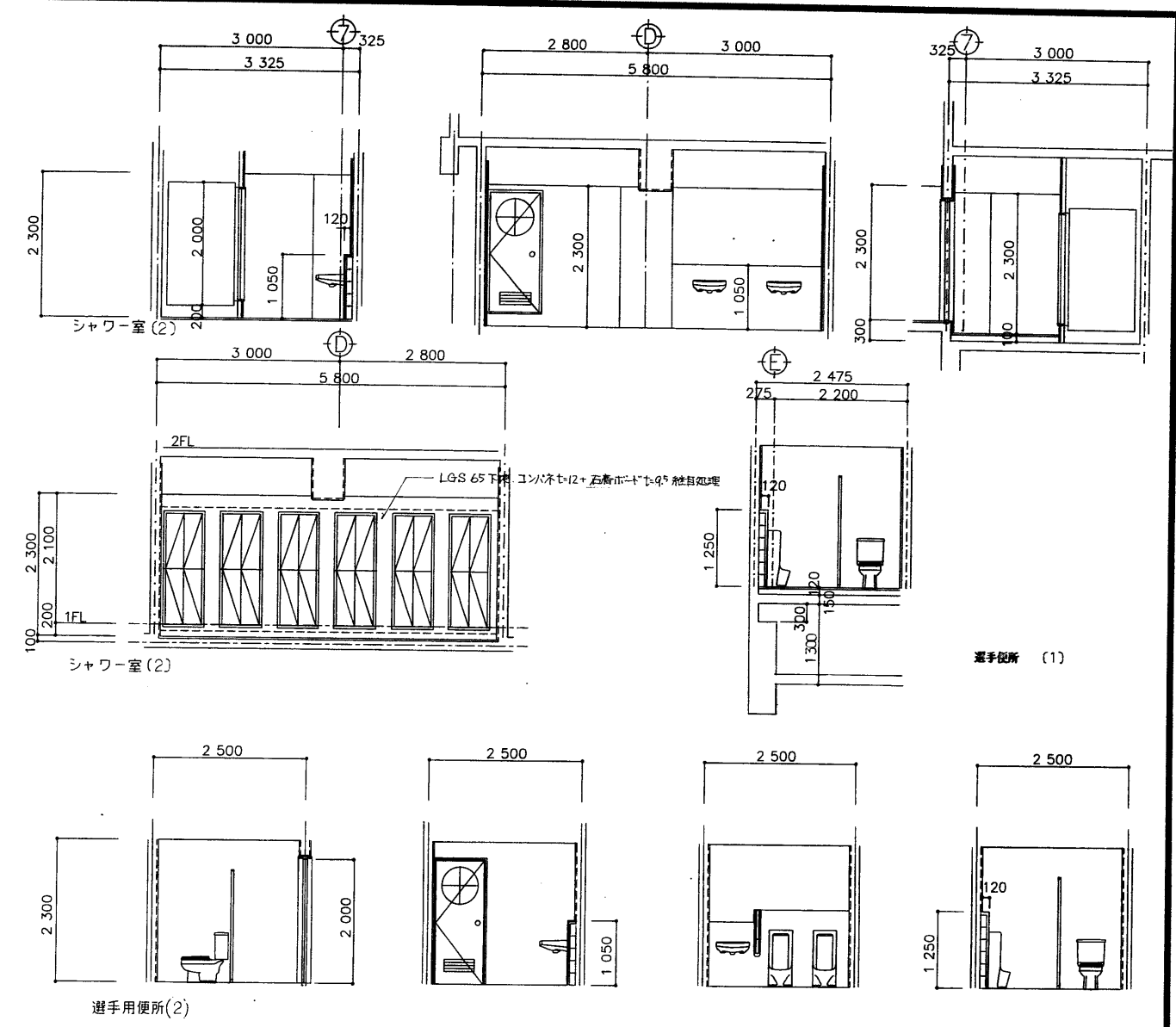
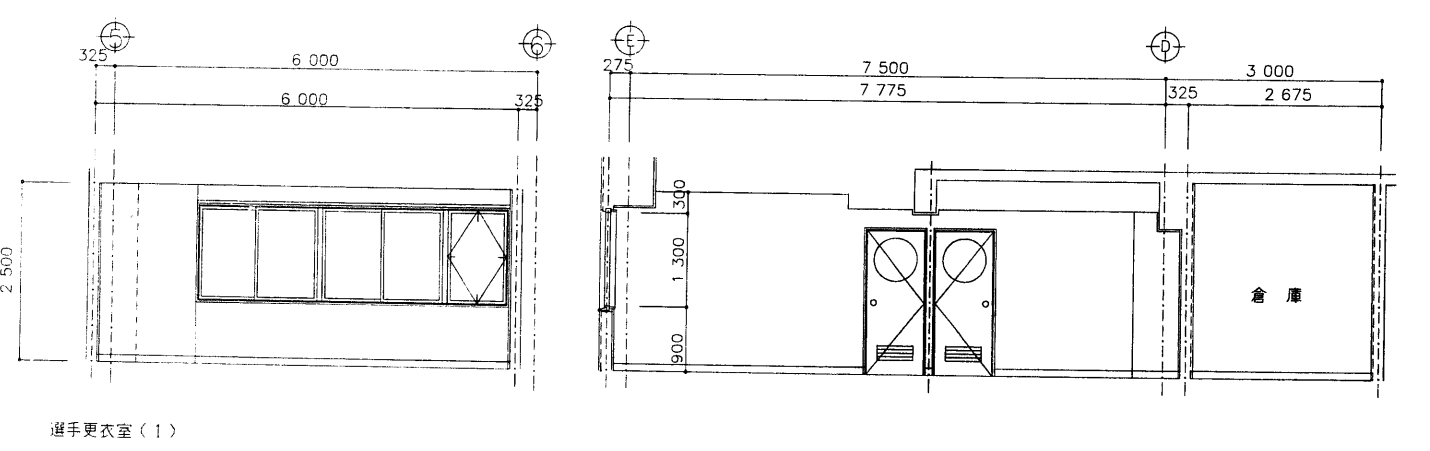
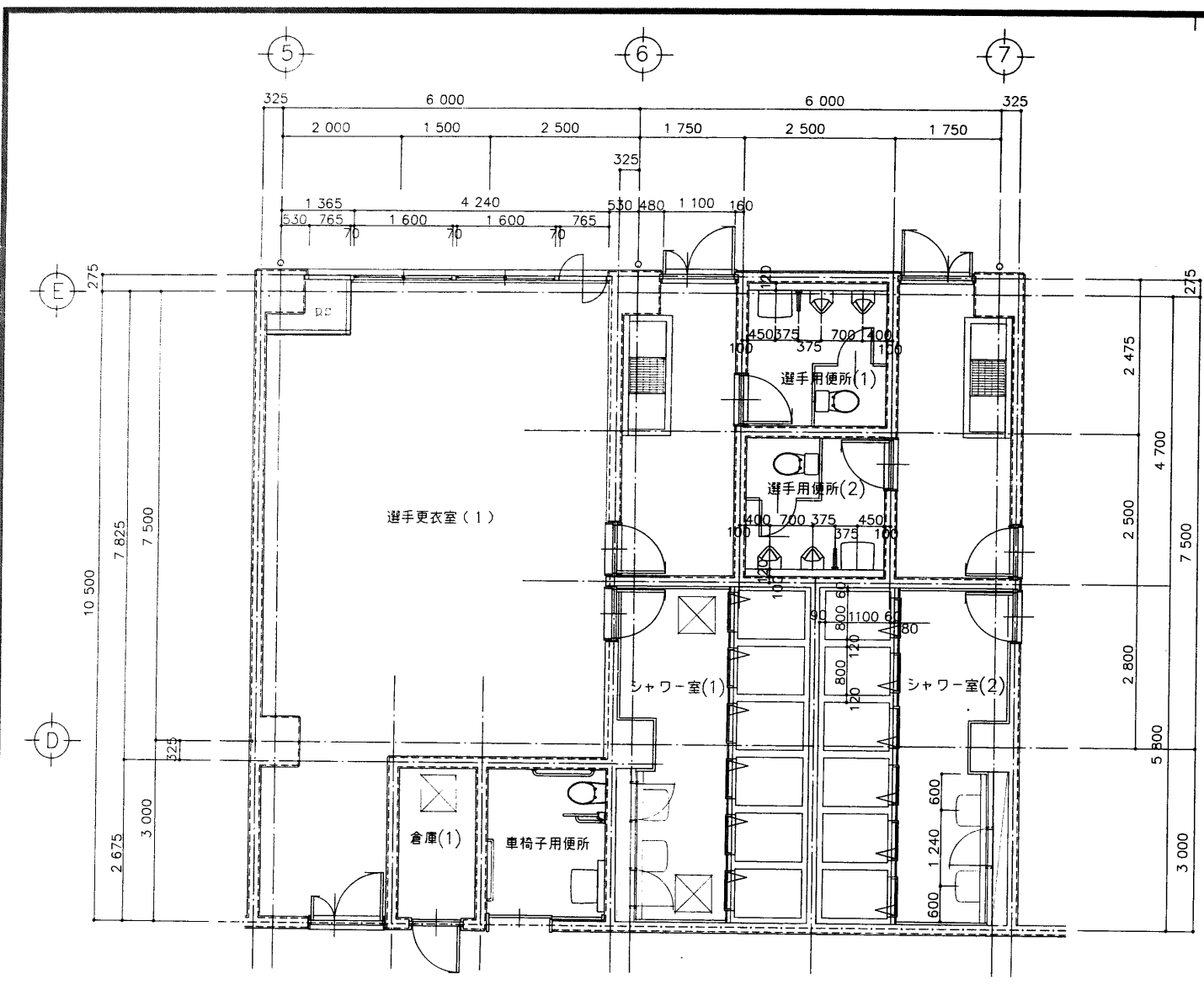

年度	施設番号	工事名称	検収	1級建築士事務所 登録第 023 号 (若手員) 岩手県公共建築設計監理協会 盛岡市中央通一丁目4番7号 TEL 0196 (23) 3681 FAX (23) 3647	検図	担当	1級建築士事務所 登録第(8)-5号(若手員) 盛久慈設計 盛岡市雄勝町3番11号 電話(0196)24-2020	設計者	検図	製図	設計年月	平成8年 月	工事種別	新築工事	図面内容	縮尺	図面番号
8		(仮称)盛岡国際球技場 メインスタジアム等建設工事						1級建築士 登録32339号 小川 博					建築主体 建築意匠	選手更衣室(1) 選手用便所(1)(2) シャワー室 車椅子用便所 倉庫	1:50	49枚ノ内 A-27	



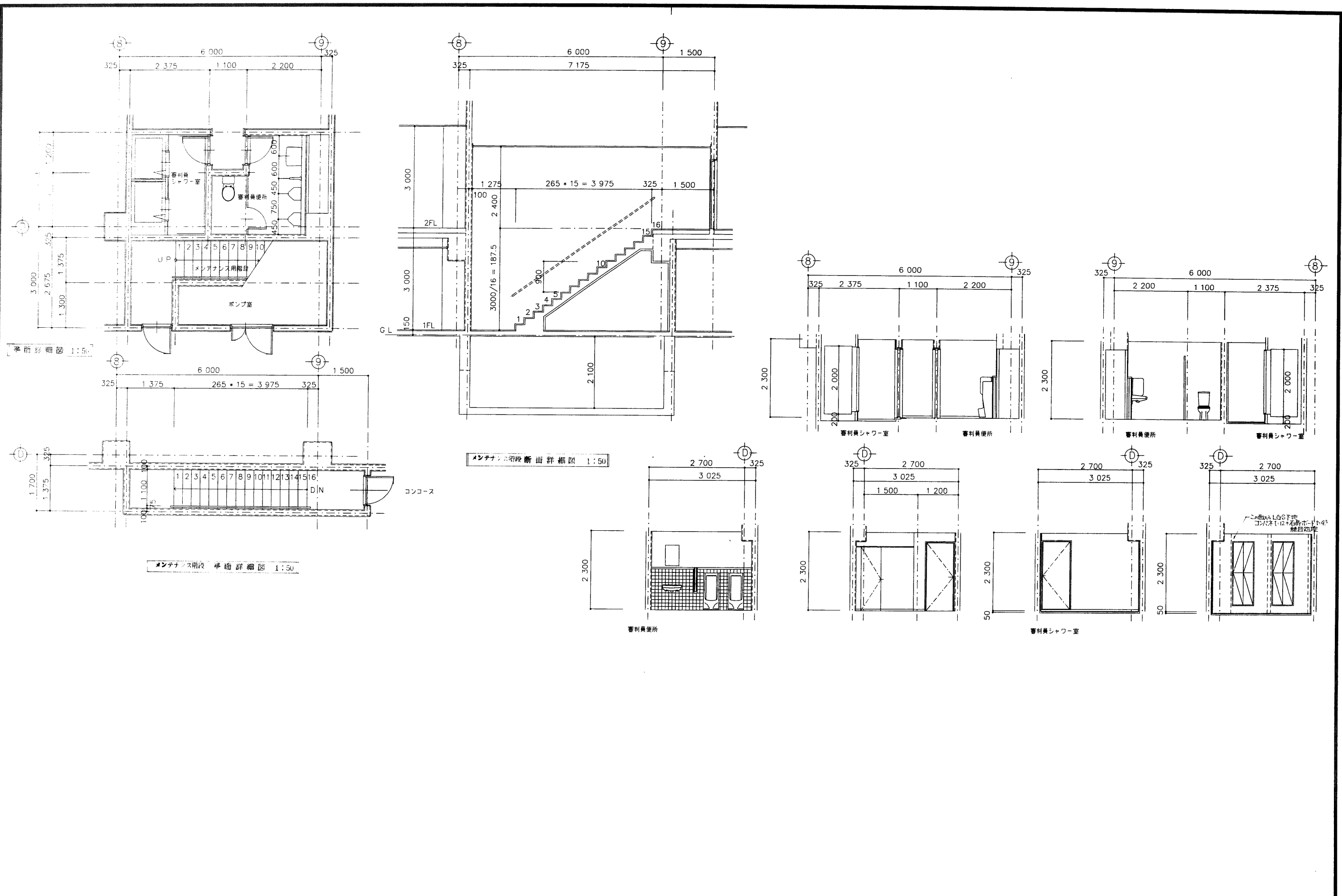

年度	施設番号	工事名称	検査	1級建築士事務所 登録第023号(岩手県) 岩手県公共建築設計監理協会 盛岡市中央通り一丁目4番7号 TEL 0196 (23) 3681 FAX (23) 3647	検図	担当	1級建築士事務所 登録第(岩手)-5号(岩手県) 野久慈設計 盛岡市総屋町3番11号 電話(0196)24-2020	設計者	1級建築士 登録32339号 小川 博	検図	製図	設計年月	平成 年 月	工事種別	新築工事 建築主体 建築意匠	図面内容	メンテナンス階段 審判員シャワー室 審判員便所	縮尺	1:50	図面番号	49枚ノ内 A-23
----	------	------	----	--	----	----	--	-----	---------------------------	----	----	------	--------	------	----------------------	------	-------------------------------	----	------	------	---------------



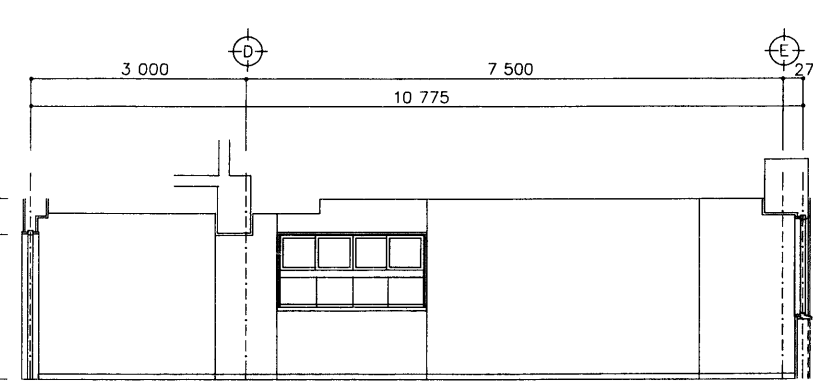
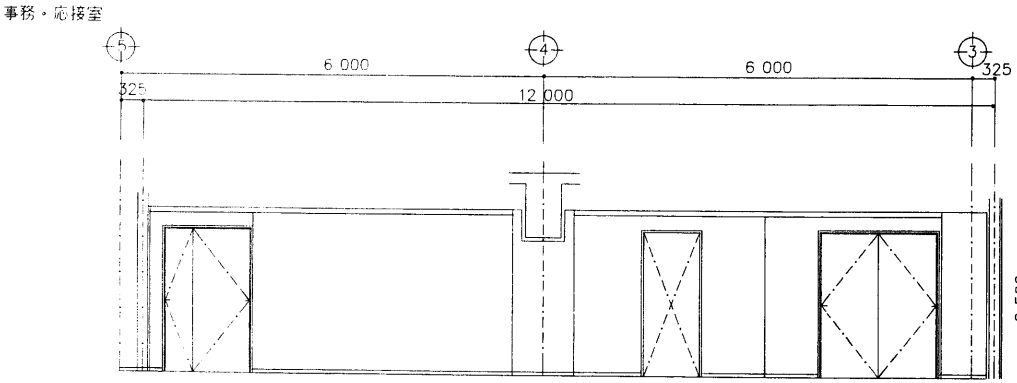
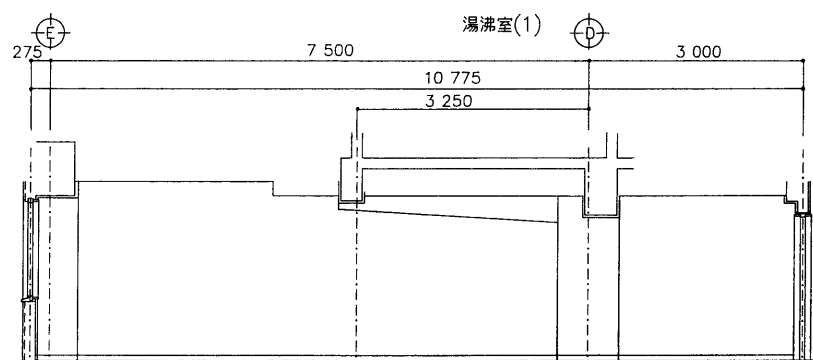
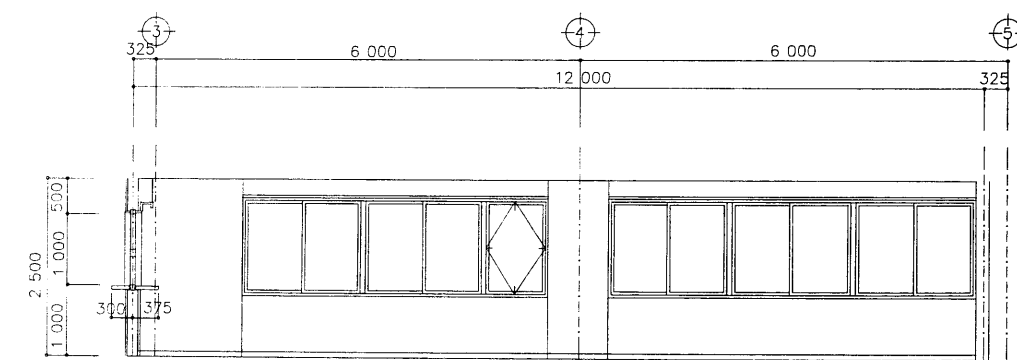
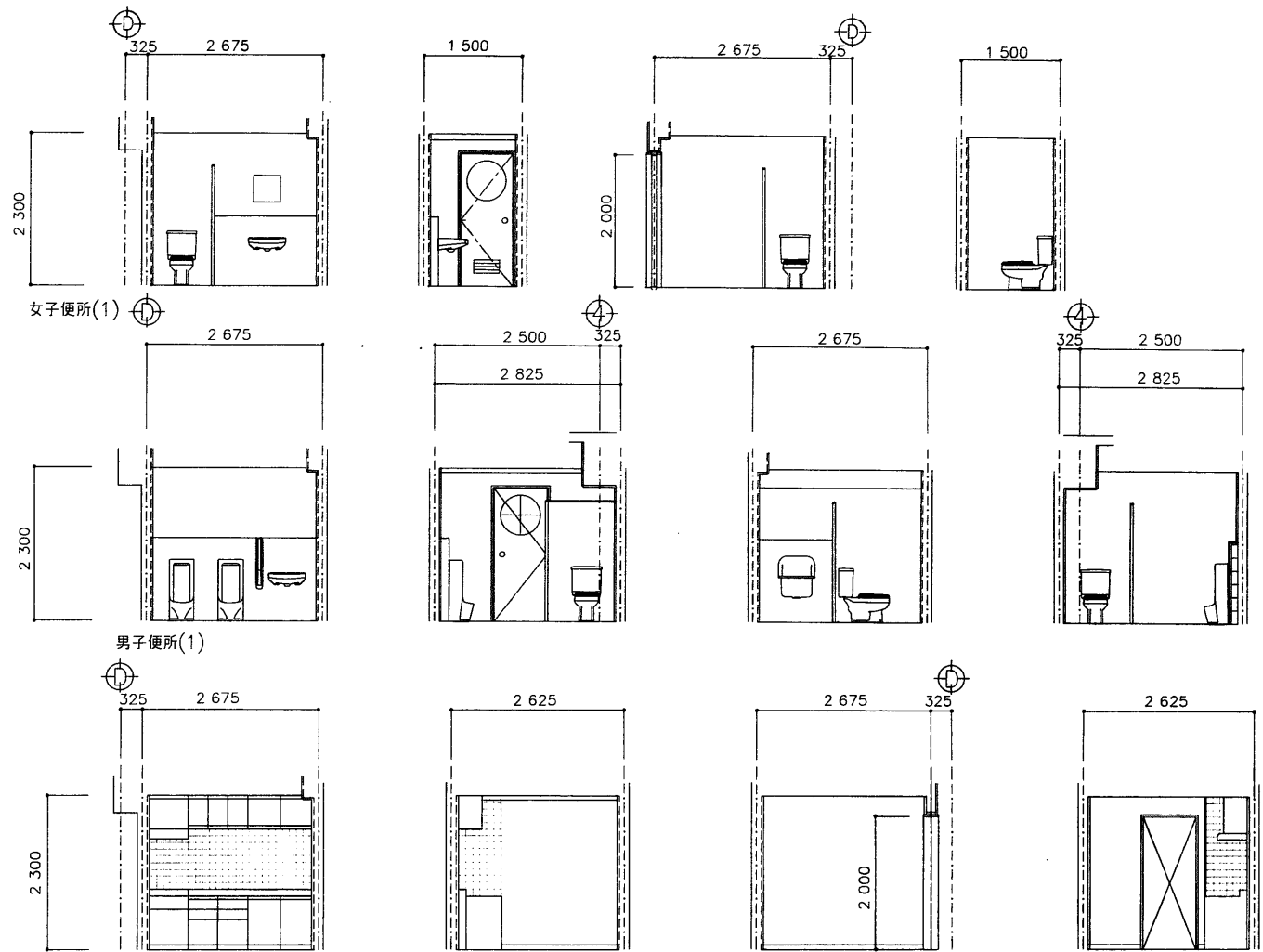
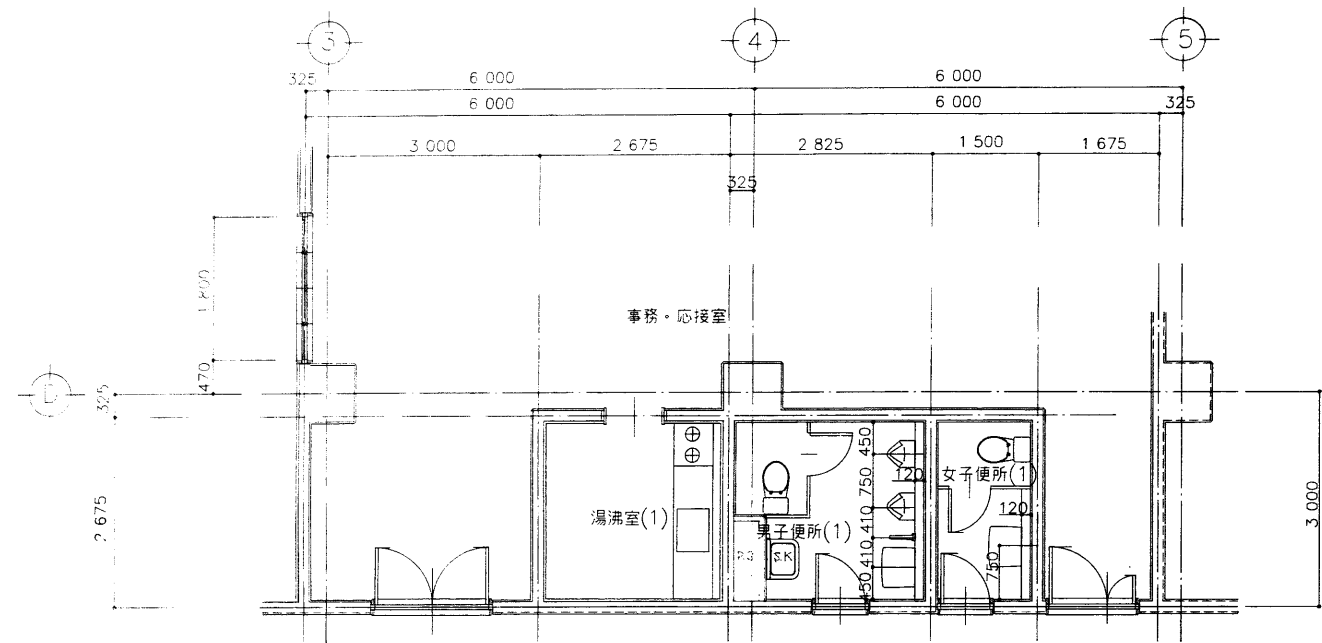

年度 8	施設番号	工事名称 (仮称)鹿岡南公園球技場 メインスタンド等建設工事	検収	1級建築士事務所 登録第023号(若手職) 岩手県公共建築設計監理協会 盛岡市中央通一丁目4番7号 TEL 0196(23)3681 FAX(23)3647	検図 担当 設計 事務所	1級建築士事務所 登録第(若)-5号(若手職) 巖久設計 盛岡市緑園町3番11号 電話(0196)24-2020	設計者 1級建築士 登録32339号 小川 博	検図 製図	設計年月 平成 年 月	工事種別 工事区分	新築工事 建築主体 建築意匠	図面内容 事務・応接室 男子便所(1) 女子便所(1) 湯沸室(1)	平面詳細図 展開図	縮尺 1:50	図面番号 49枚ノ内 A-29
---------	------	--------------------------------------	----	---	-----------------------	--	----------------------------------	----------	----------------	--------------	----------------------	--	--------------	------------	-----------------------

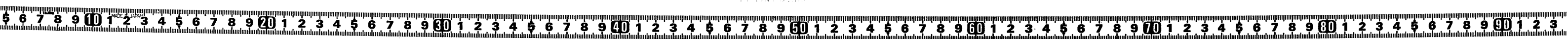

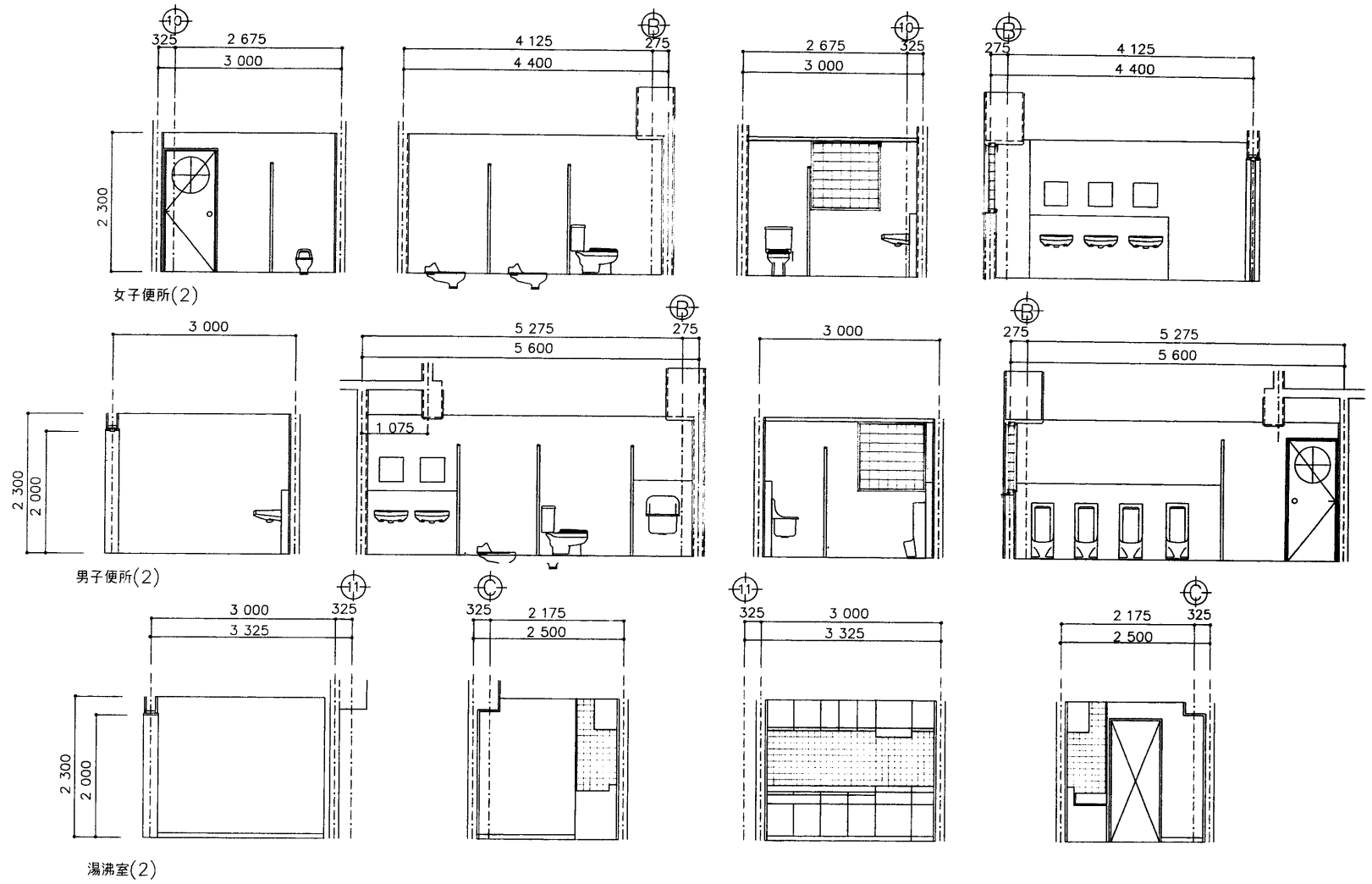
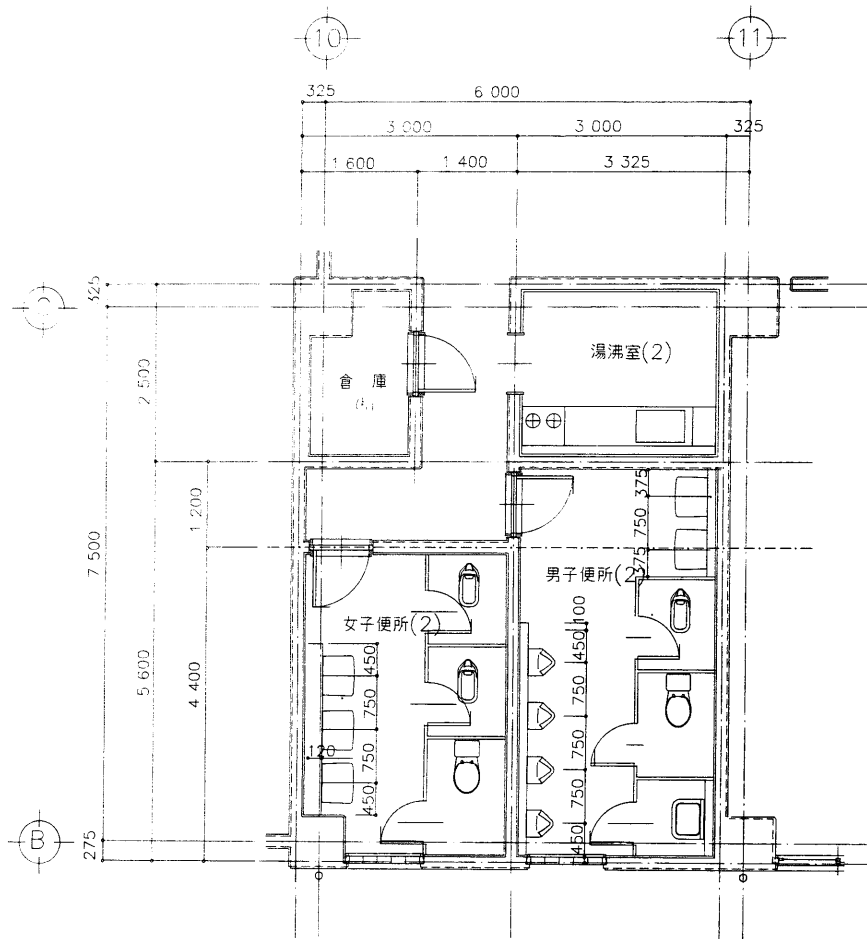

年度	施設番号	工事名称	検収	1級建築士事務所 登録第023号(岩手県) 監理 岩手県公共建築設計監理協会 盛岡市中央通一丁目4番7号 TEL 0196(23)3681 FAX (23)3647	検図	担当	1級建築士事務所 登録第(岩手)-5号(岩手県) 設計 縣久慈設計 盛岡市岩手町3番11号 電話(0196)24-2020	設計者	1級建築士 登録32339号 小川 博	検図	製図	設計年月 平成8年 月	工事種別 工事区分	新築工事 建築主体 建築意匠	図面内容 男子便所(2) 女子便所(2) 湯沸室(2) 倉庫(5)	縮尺 1:500	図面番号 A-30	49枚ノ内
8		(仮称)盛岡南公園球技場 メインスタンド等建設工事													平面詳細図 展開図			

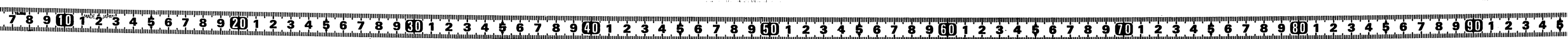

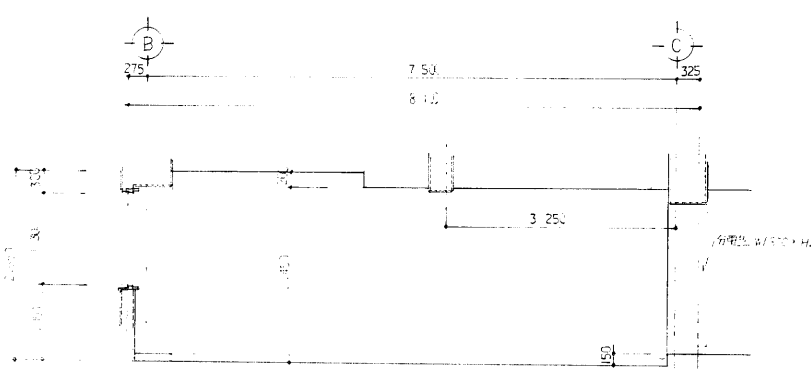
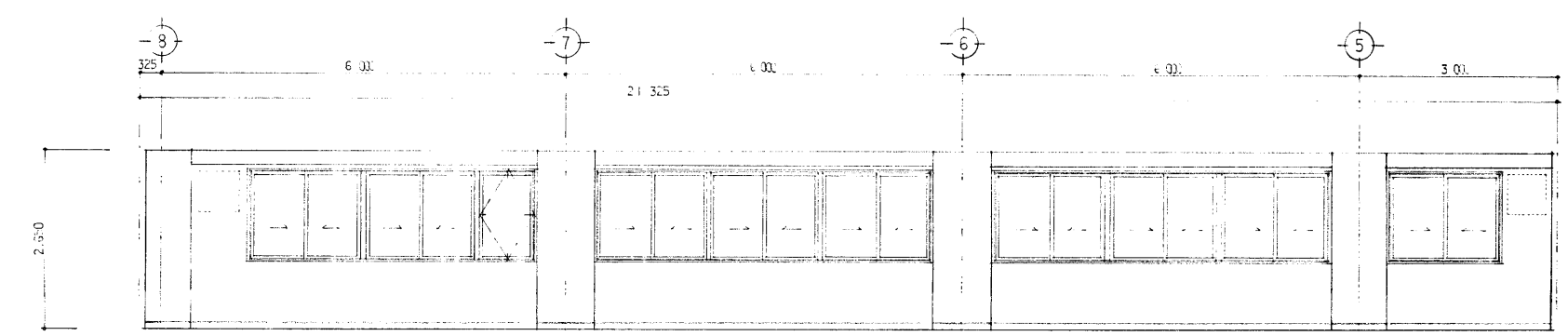
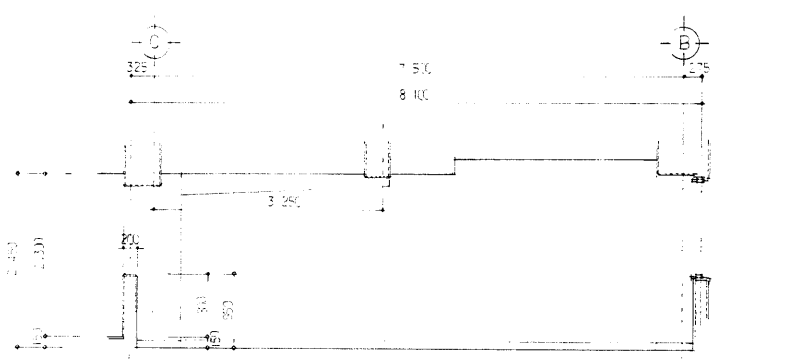
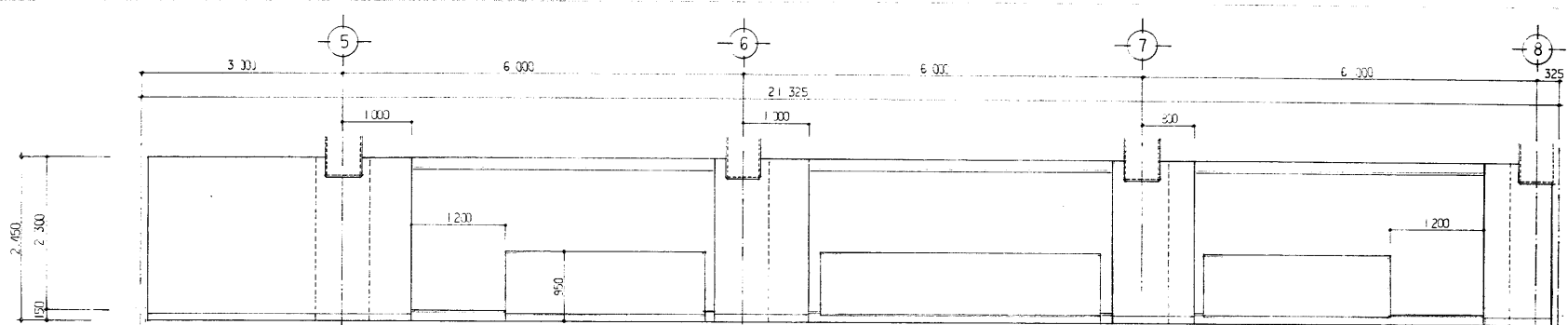
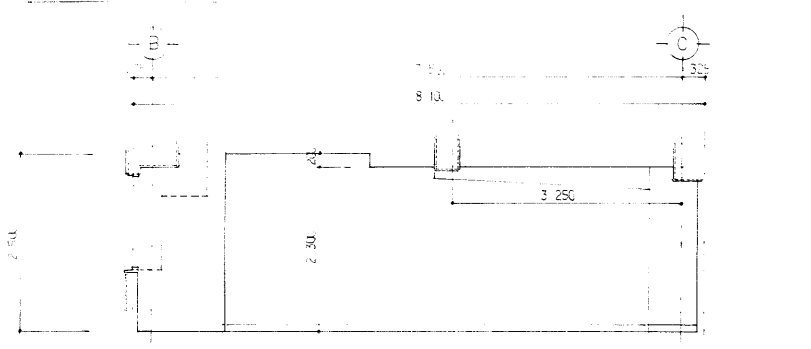
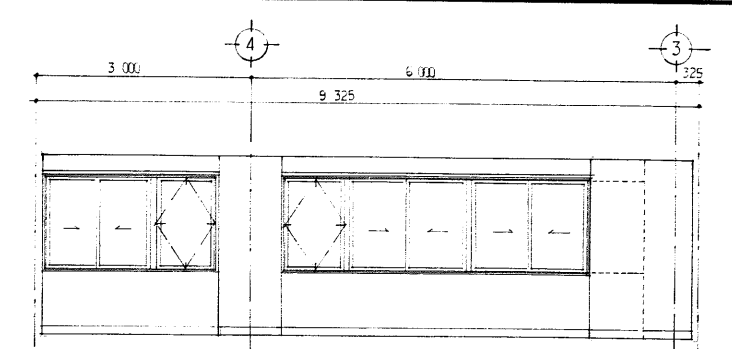
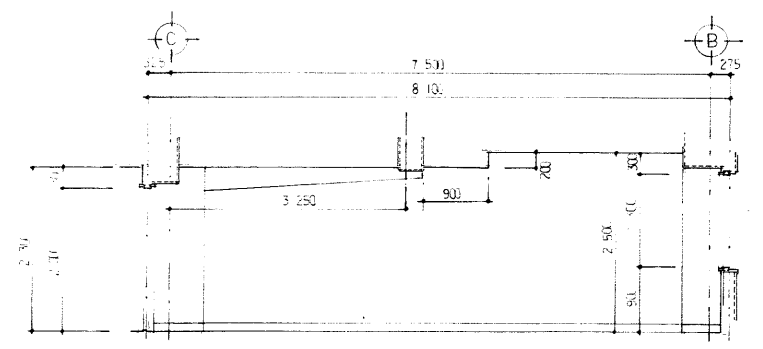
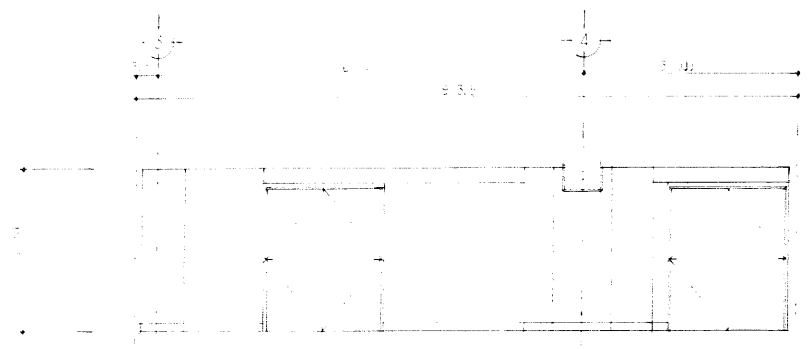

年度	施設番号	工事名称	検収	1級建築士事務所 登録第023号 (岩手県) 社団法人 岩手県公共建築設計監理協会 盛岡市中央通一丁目4番7号 TEL 0196 (23) 3681 FAX (23) 3647	検図	担当	1級建築士事務所 登録第5号 (岩手県) 株式会社 久慈設計 盛岡市船屋町3番11号 電話(0196)24-2020	設計者	1級建築士 登録32339号 小川 伸	検図	製図	設計年月	平成8年 月	工事種別	新築工事 建築主体 建築意匠	図面内容	余韻中堂プレスルーム ウォームアップ室兼大会本部室 展開図	縮尺	1:50	図面番号	49枚ノ内 A-31
8		(株)久慈設計 サインシステム建設工事																			



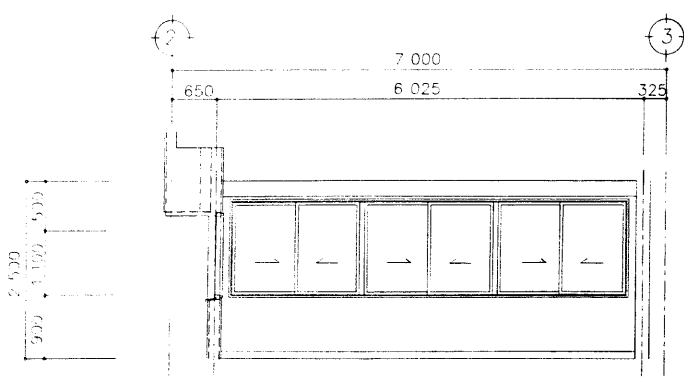

左側ホール・ロビー

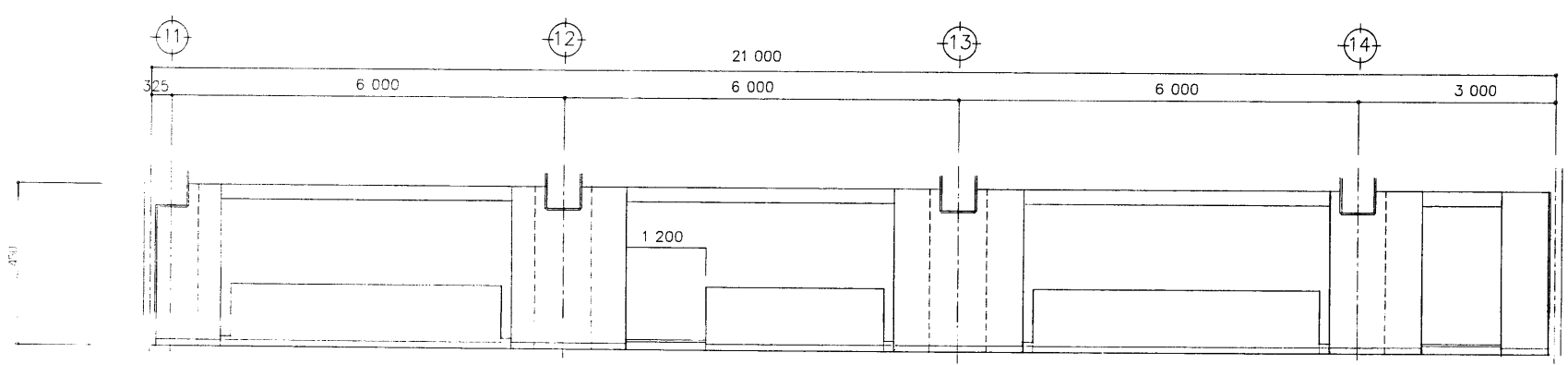
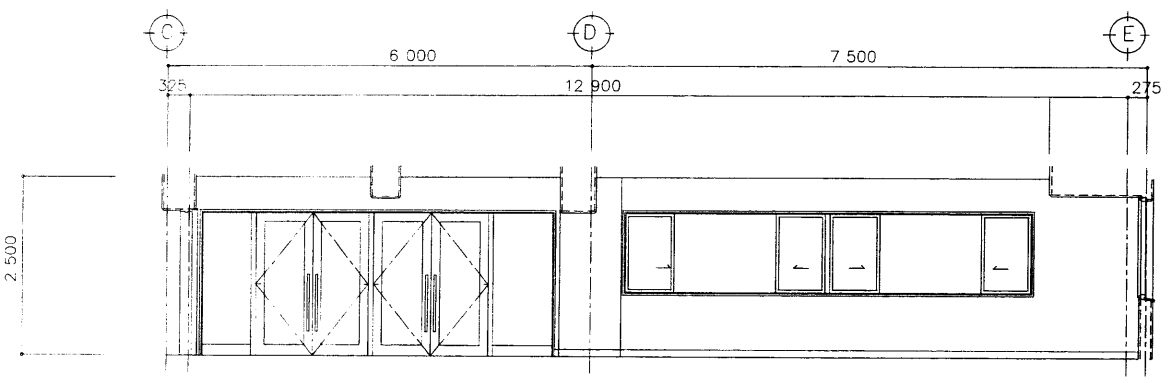
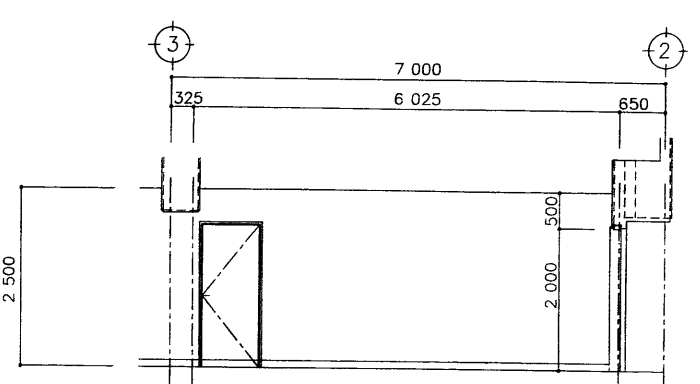
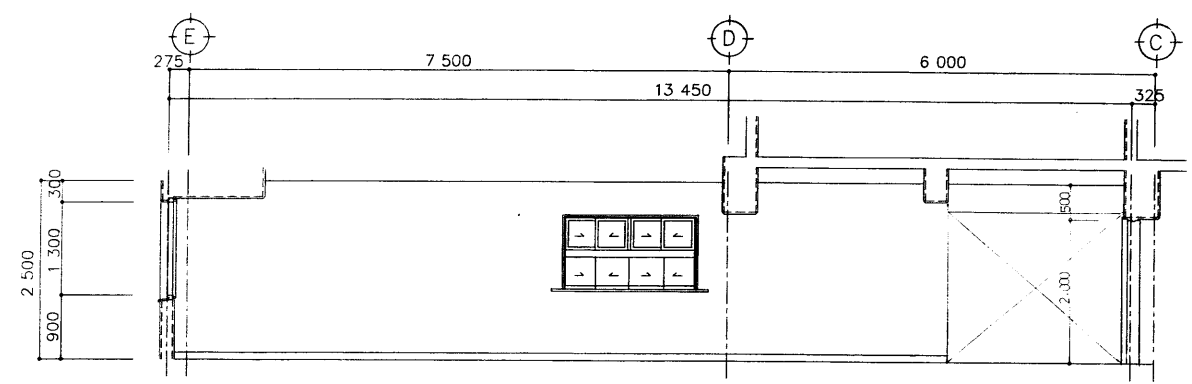

ウォームアップ室 兼 会議室

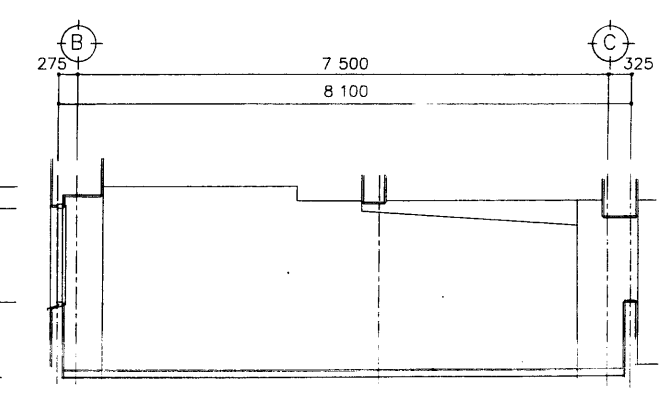
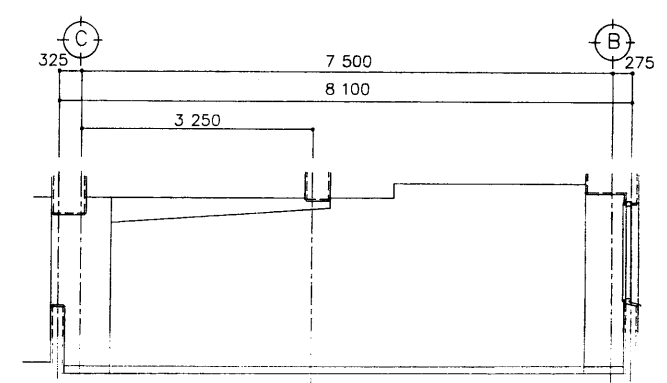
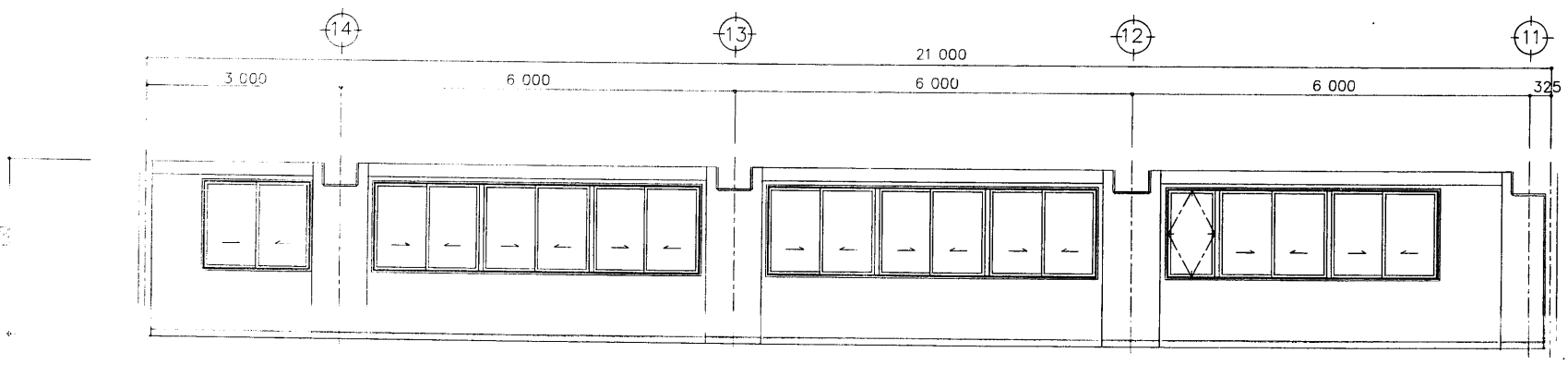

年度 8	施設番号	工事名称 （仮称）盛岡公園球場 メインスタンド等建設工事	検収	1級建築士事務所 登録第023号（岩手県） 岩手県公共建築設計監理協会 盛岡市中央通一丁目4番7号 TEL 0196 (23) 3681 FAX (23) 3647	検図 担当 設計 事務所	1級建築士事務所 登録第(岩)5号（岩手県） 久慈設計 盛岡市総務町3番11号 電話(0196)24-2020	設計者 1級建築士 登録32339号 小川 博	検図 製図	設計年月 平成8年 月	工事種別 工事区分	新築工事 建築主体 建築意匠	図面内容 左側ホール ロビー ウォームアップ室兼会議室 展開図	縮尺 1:50	図面番号 49枚ノ内 A-32
---------	------	------------------------------------	----	---	-----------------------	---	----------------------------------	----------	----------------	--------------	----------------------	--	------------	-----------------------



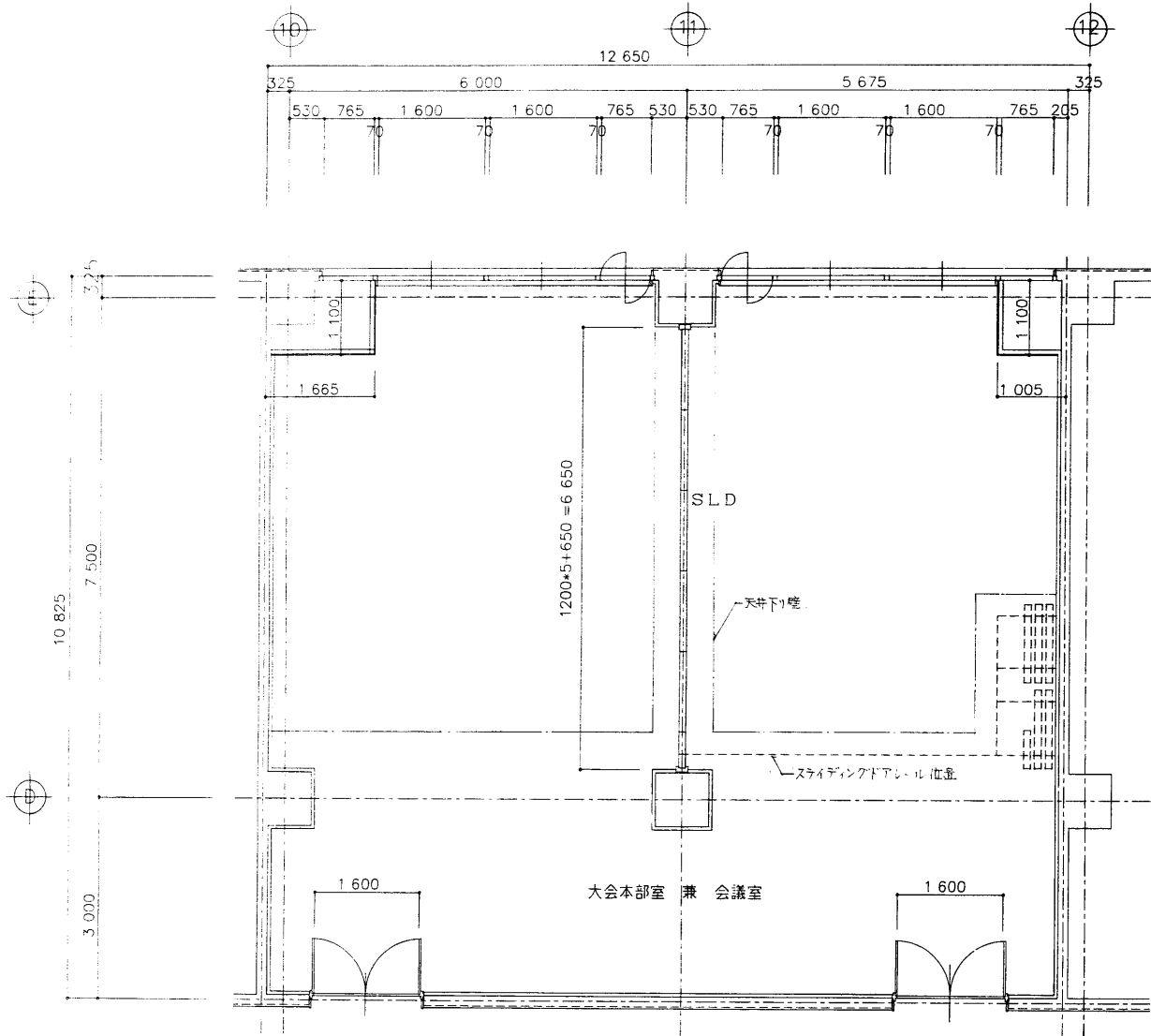

大会本部室 兼 会議室 平面詳細図 1:50

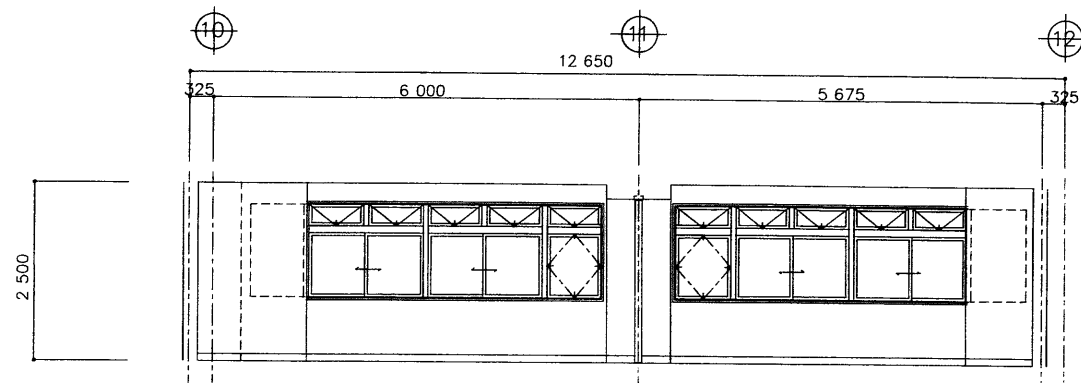

大会本部室 兼 会議室

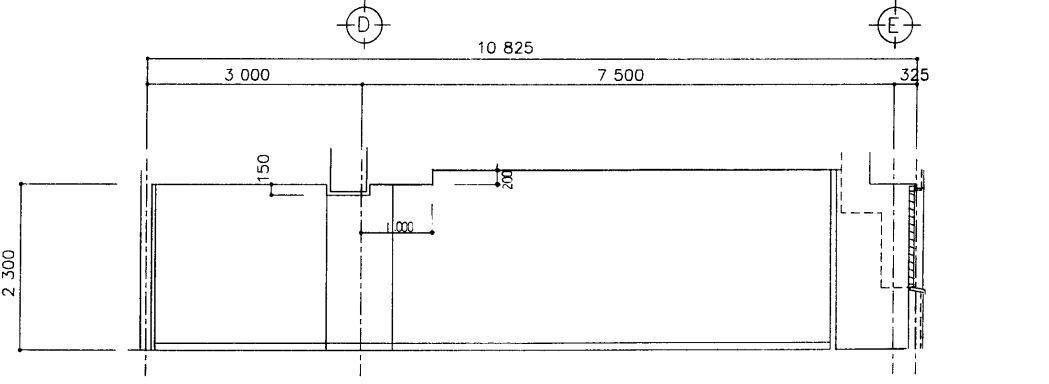
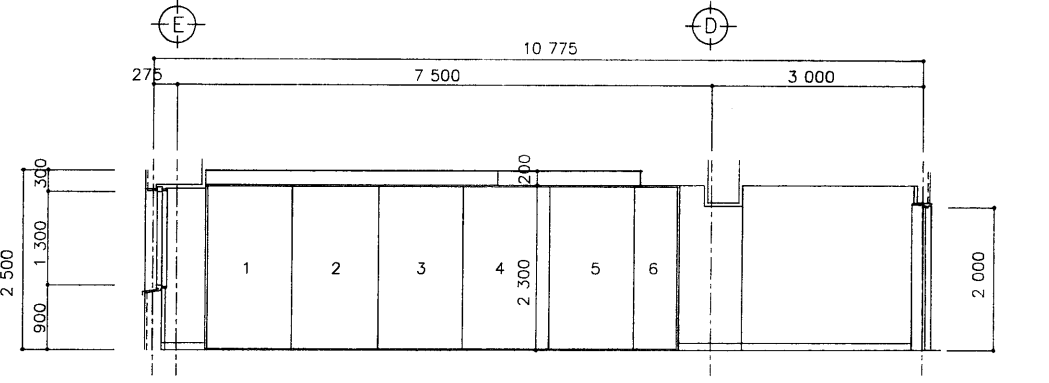
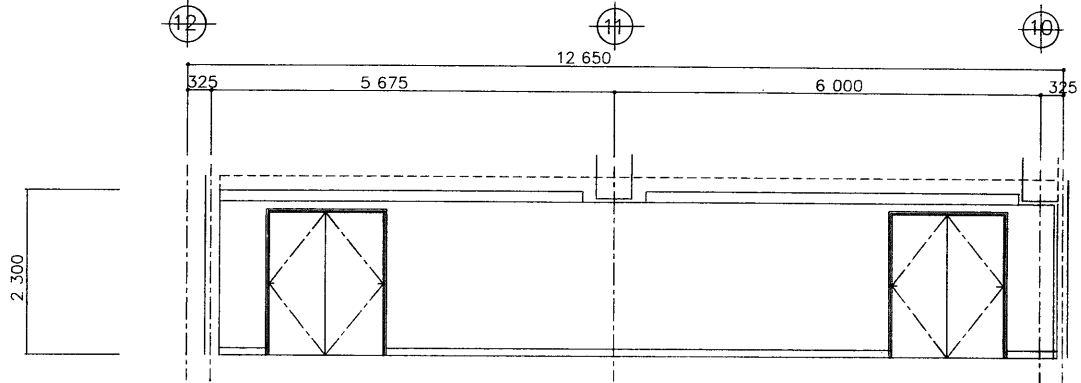

年度	施設番号	工事名称	検取	1級建築士事務所 登録第023号(岩手県) 岩手県公共建築設計監理協会 盛岡市中央通一丁目4番7号 TEL 0196(23)3681 FAX(23)3647	検取 担当 設計 事務所	1級建築士事務所 登録第(岩手県)5号(岩手県) 髙久 悠 設計 盛岡市雄鷹町3番11号 電話(0196)24-2020	設計者	検取	製図	設計年月 平成8年 月	工事種別 区分	新築工事 建築主体 建築意匠	図面内容 大会本部室兼会議室 平面群細図 展開図	縮尺 1:50	図面番号 A-33	49枚ノ内
8		(仮称)盛岡市立国際球場 メインスタンド等建設工事					小川 博									



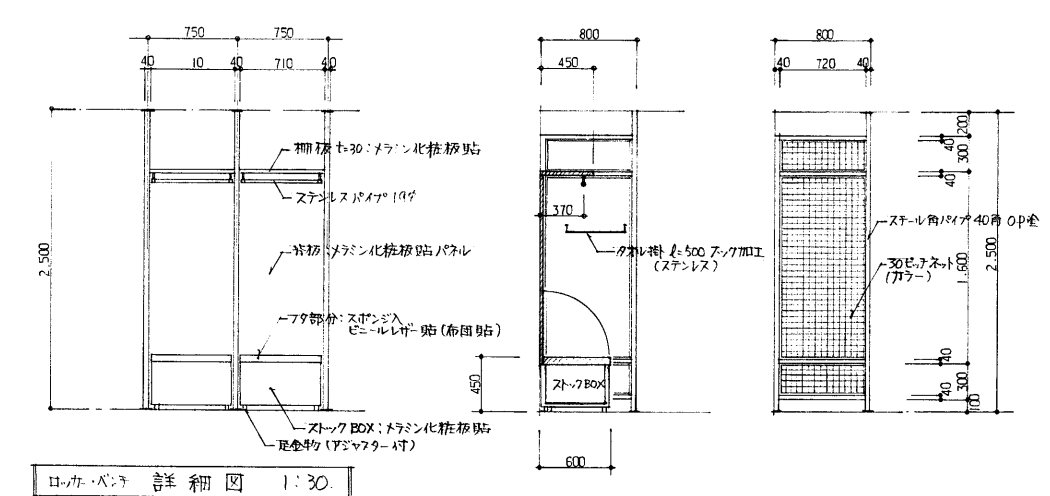
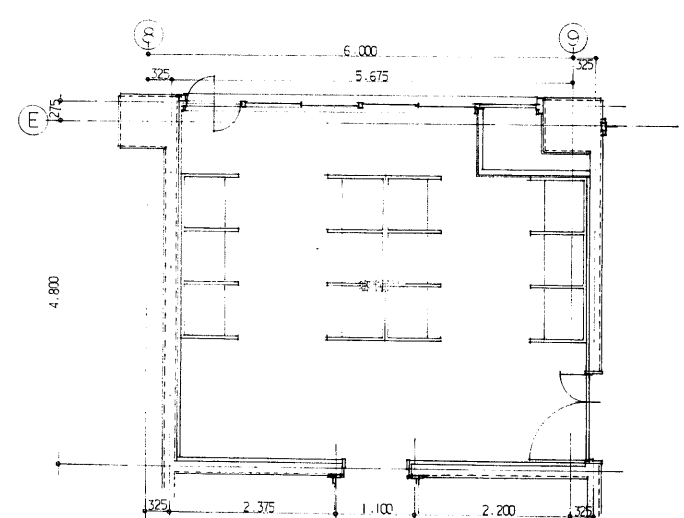
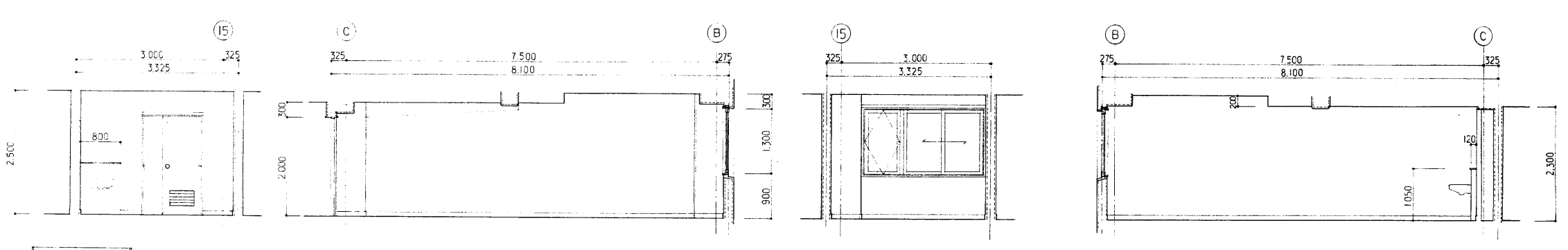
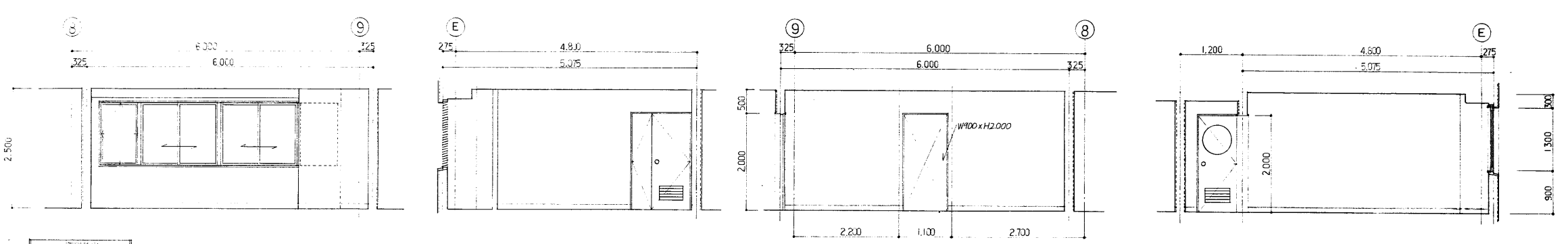
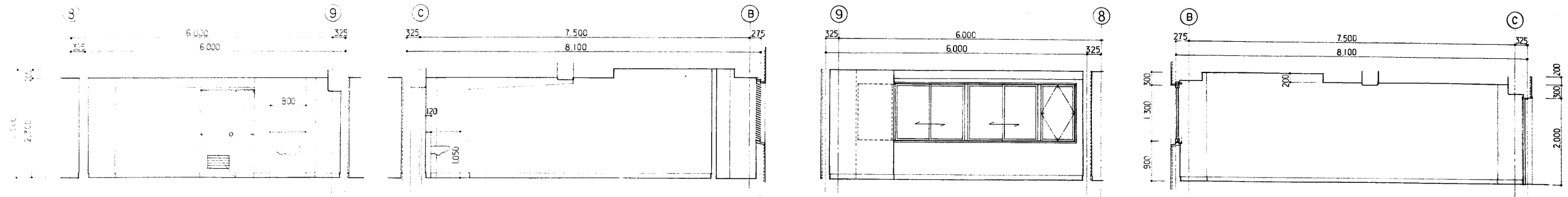

年度	8	施設番号		工事名称	(仮称)盛岡南公園競技場 メインスタンド建設工事	検取	1級建築士事務所 登録第023号 (岩手県) 社団法人 岩手県公共建築設計監理協会 盛岡市中央通一丁目4番7号 TEL 0196 (23) 3681 FAX (23) 3647	検図	担当	1級建築士事務所 登録第05号 (岩手県) 株式会社 久慈設計 盛岡市紺屋町3番11号 電話(0196)24-2020	設計者	1級建築士 登録32336号 小川 博	検図	製図	設計年月	平成8年 月	工事種別	新築工事 建築主体 建築意匠	図面内容	医務室 審判員室 清掃員室 展覧図	縮尺	1:50	図面番号	49枚ノ内 A-34
----	---	------	--	------	-----------------------------	----	---	----	----	---	-----	---------------------------	----	----	------	--------	------	----------------------	------	----------------------	----	------	------	---------------

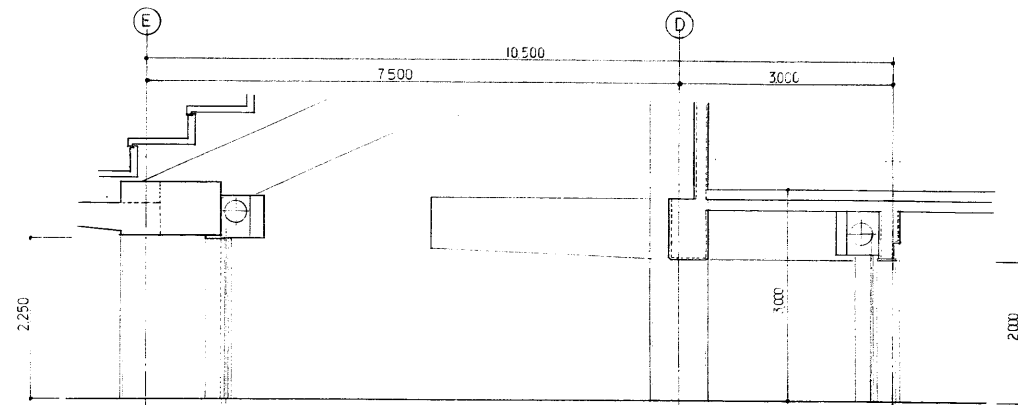
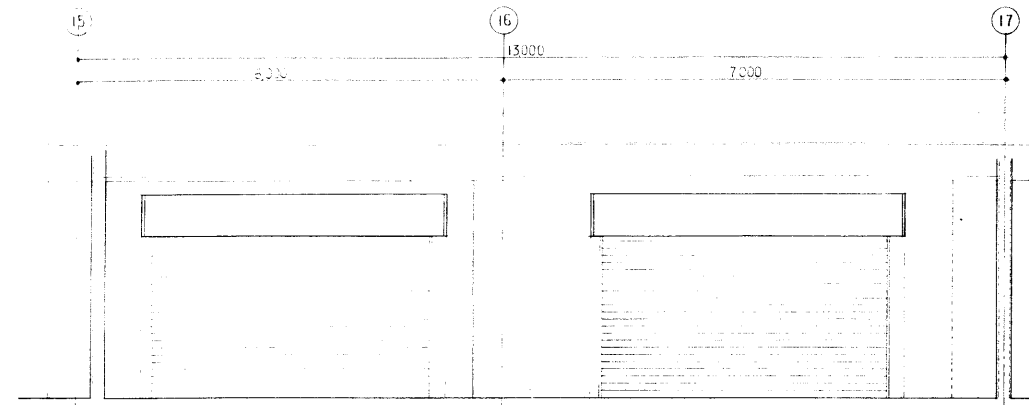

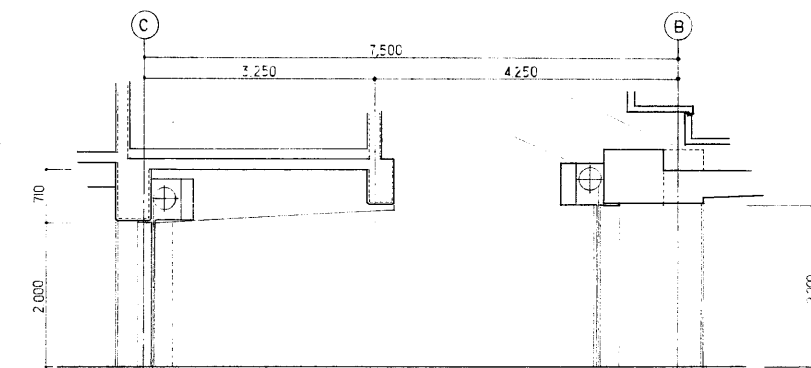
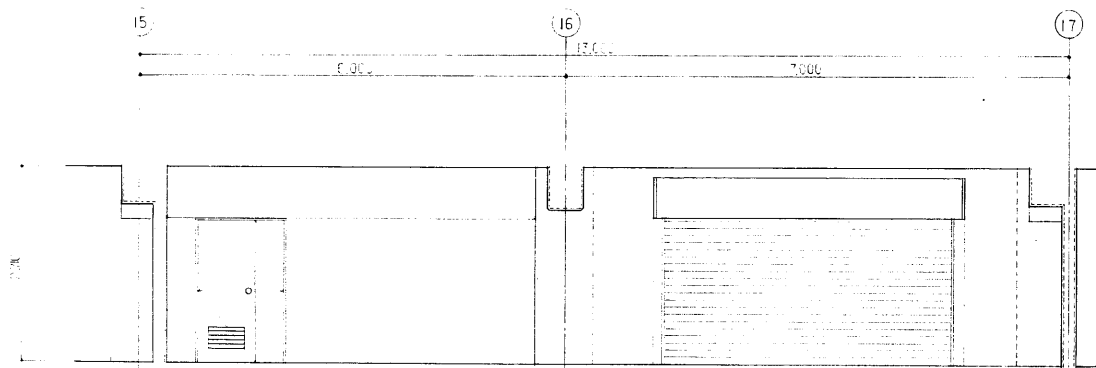
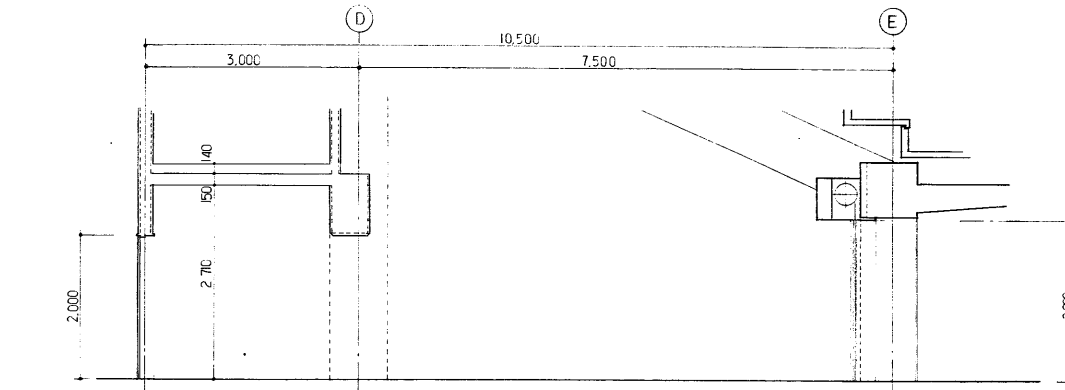
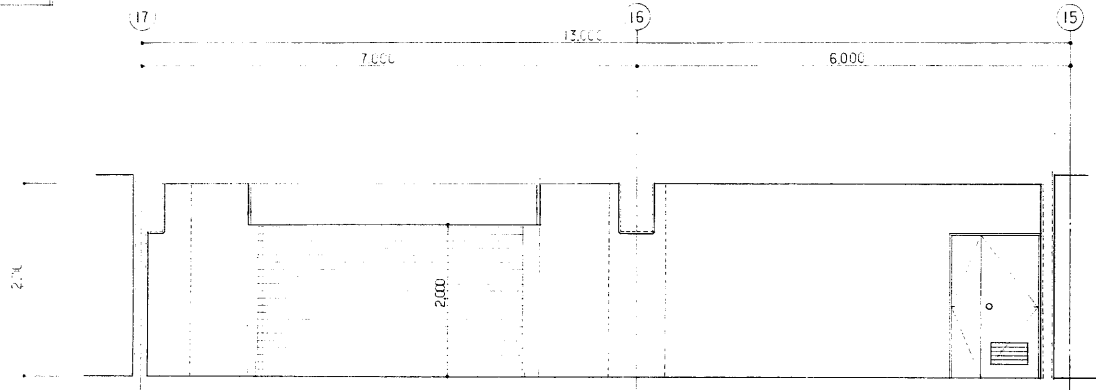

器具倉庫 (1)

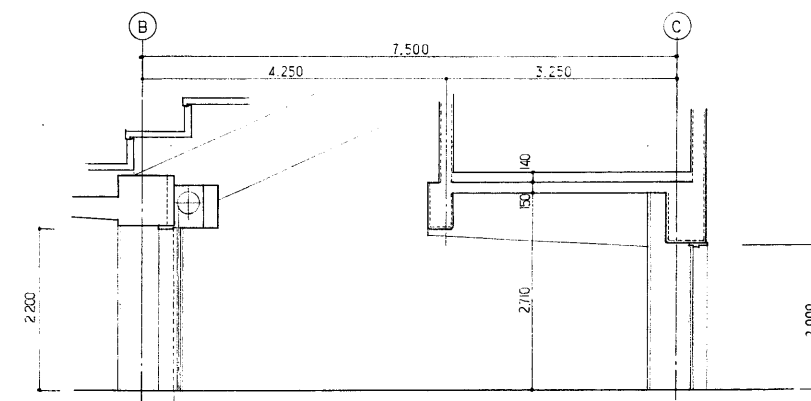
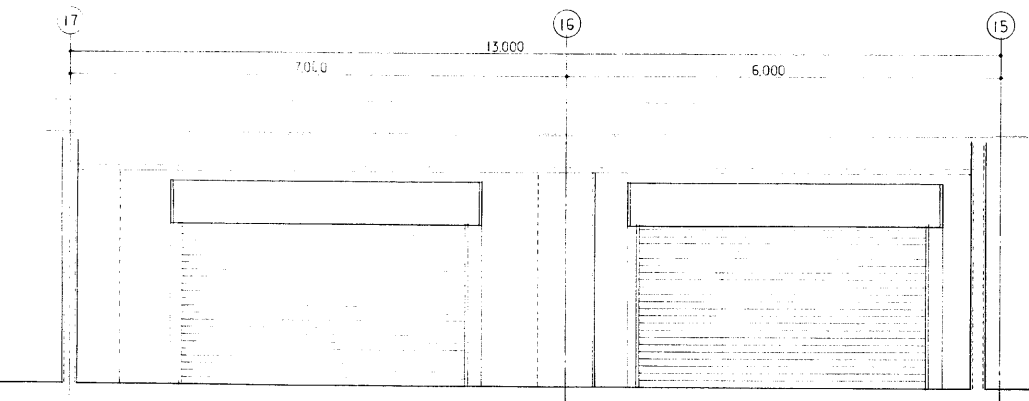

器具倉庫 (2)



年度	施設番号	工事名称	検査	 1級建築士事務所 登録第023号 (岩手県) 社団法人 岩手県公共建築設計監理協会 盛岡市中央通一丁目4番7号 TEL 0196 (23) 3681 FAX (23) 3647	 1級建築士事務所 登録第04-5号 (岩手県) 株式会社 久慈設計 1級建築士 登録32339号 小川 博 盛岡市岩手町3番11号 電話(0196)24-2020	設計者	検査	製図	設計年月	新築工事 建築主体 建築意匠	図面内容 器具倉庫 (1x2) 展開図	縮尺	1:50 49枚ノ内 A-35
8		(仮称)盛岡南公園球技場 メインスタンド増設工事				小川 博			平成8年 月				



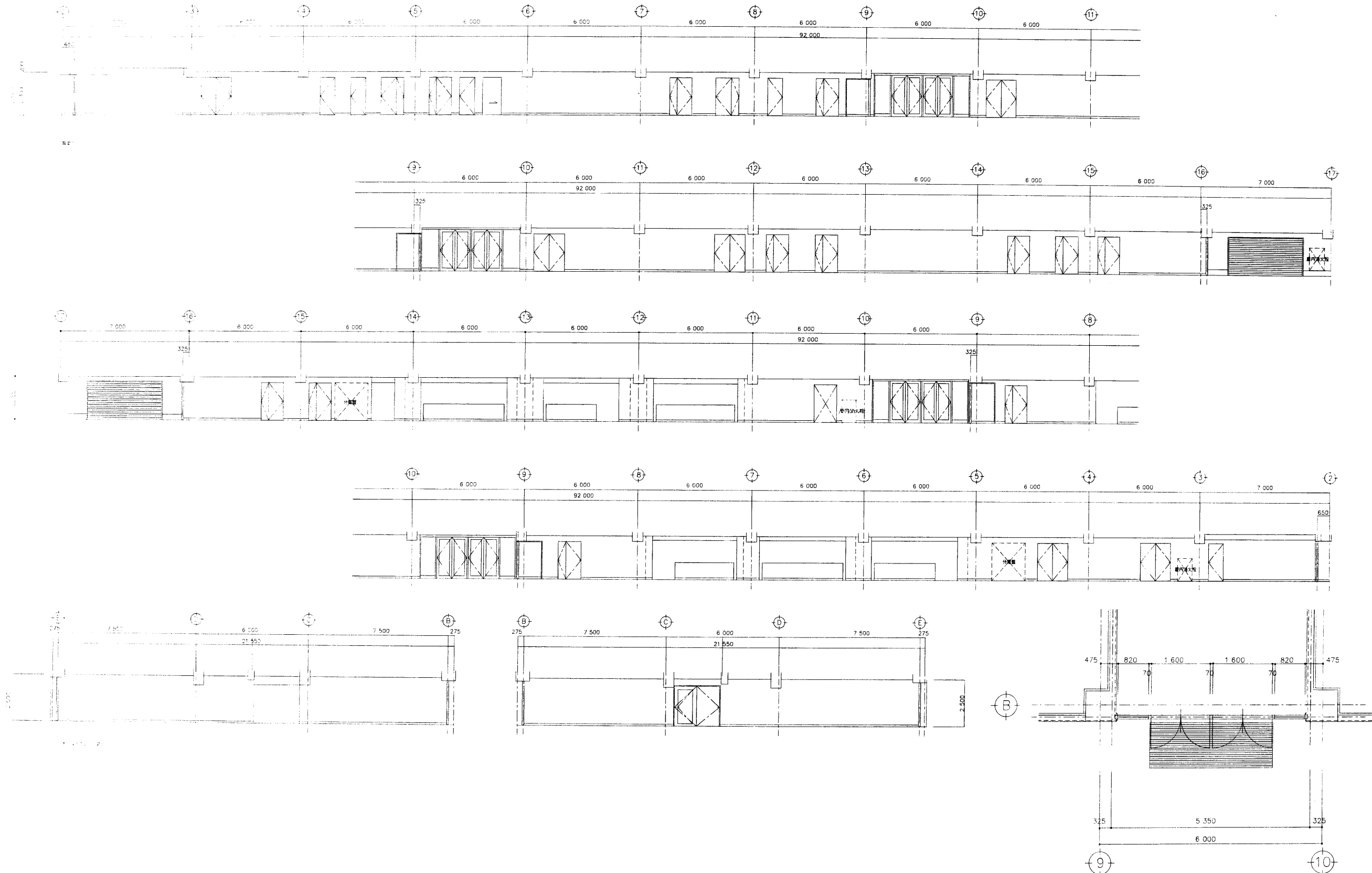

中央ホール 平面詳細図 1:50

年度	施設番号	工事名称	検明	1級建築士事務所 登録第023号(若手棟) 巖手県公共建築設計監理協会 盛岡市中央通一丁目4番7号 TEL 0196(23)3681 FAX(23)3647	検図	担当	1級建築士事務所 登録第(特)5号(若手棟) 巖手県建築士事務所 盛岡市総屋町3番11号 電話(0196)24-2020	設計者	検図	製図	設計年月	平成 年 月	工事種別	新築工事 建築主体 建築意匠	図面内容	縮尺	図面番号
8		(株)盛岡南公園建設 メインスタンド等建設工事					巖手県建築士事務所 久慈設計	小川 博						1階地下震動機 中央ホール(1112)平面詳細図	1:50 1:300		49枚ノ内 A-36



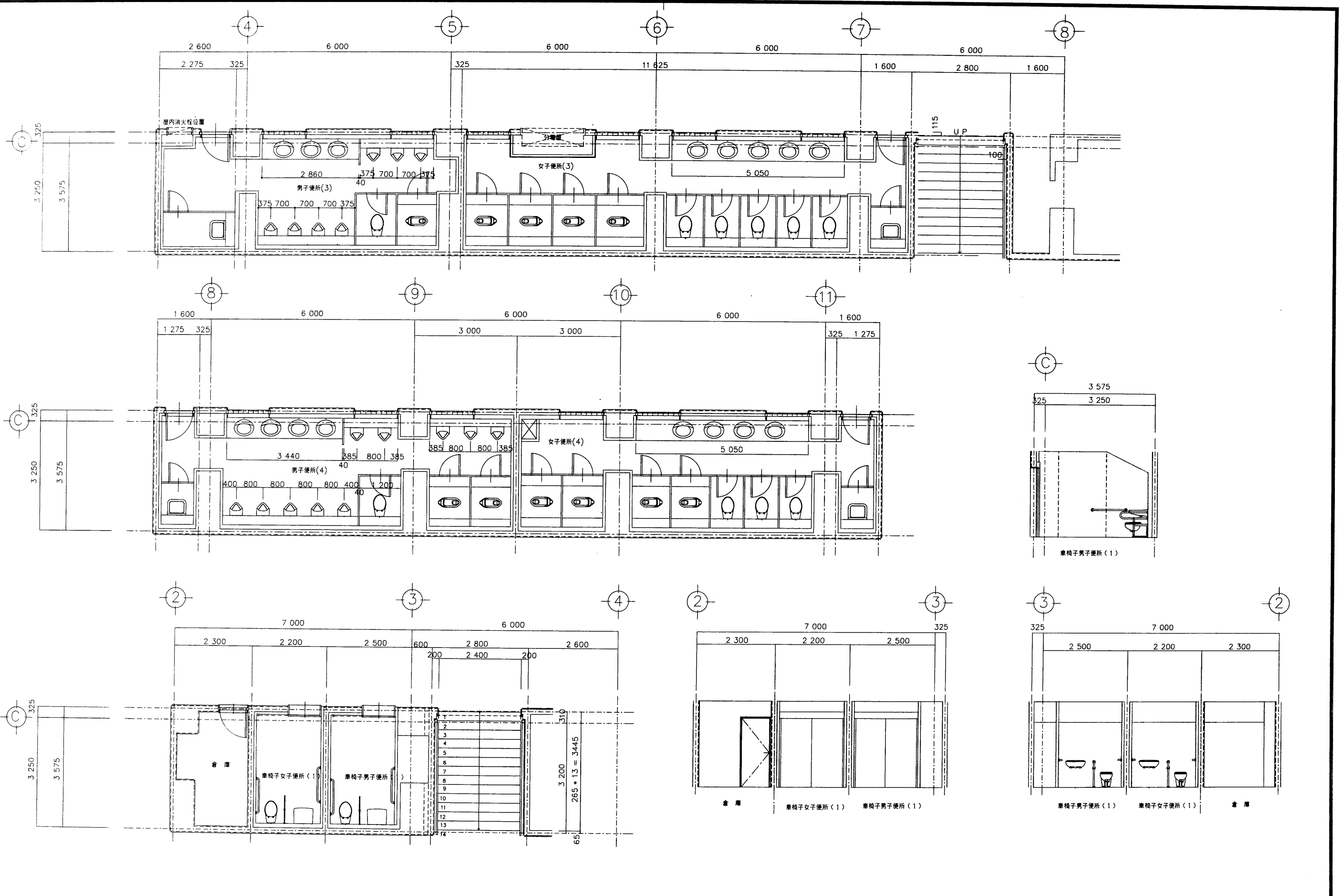

年度	施設番号	工事名称	検収	1級建築士事務所 登録第023号(岩手県) 岩手県公共建築設計監理協会 盛岡市中央通一丁目4番7号 TEL 0196(23)3681 FAX(23)3647	検図担当 設計事務所	1級建築士事務所 登録第(岩手県)5号(岩手県) 齋久慈設計 盛岡市堀屋町3番11号 電話(0196)24-2020	設計者 1級建築士 登録32339号 小川 博	検図	製図	設計年月 平成8年 月	工事種別 新築工事	図面内容 男子便所(3)(4) 女子便所(3)(4) 車椅子男子便所(1) 車椅子女子便所(1)	縮尺 1:50	図面番号 49枚ノ内 A-37
8		(仮称)盛岡南公園緑地 メインスタンド等									建築主体 建築意匠	平面詳細図 展開図		

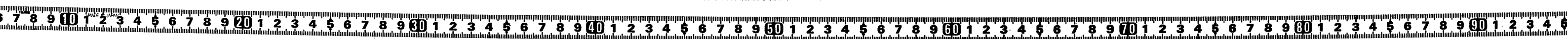

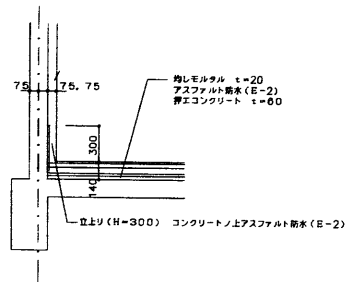
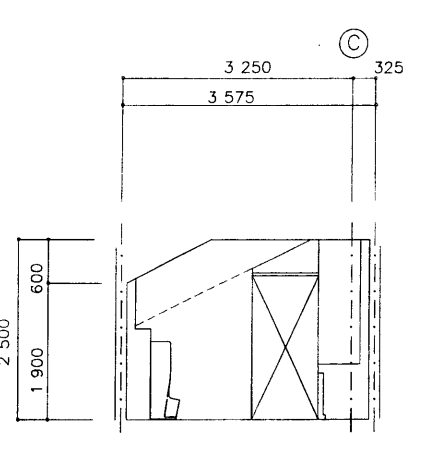
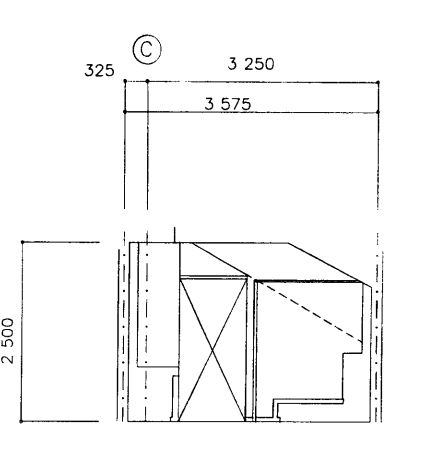
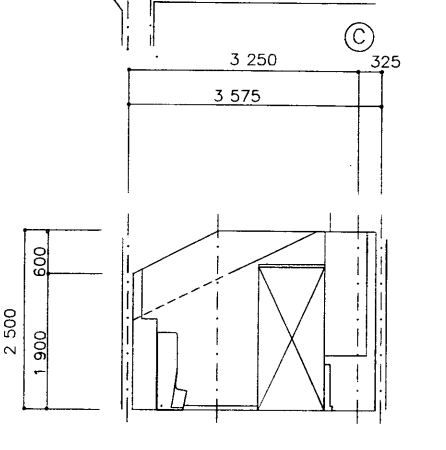
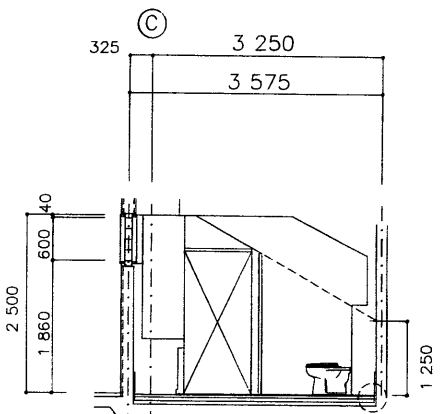
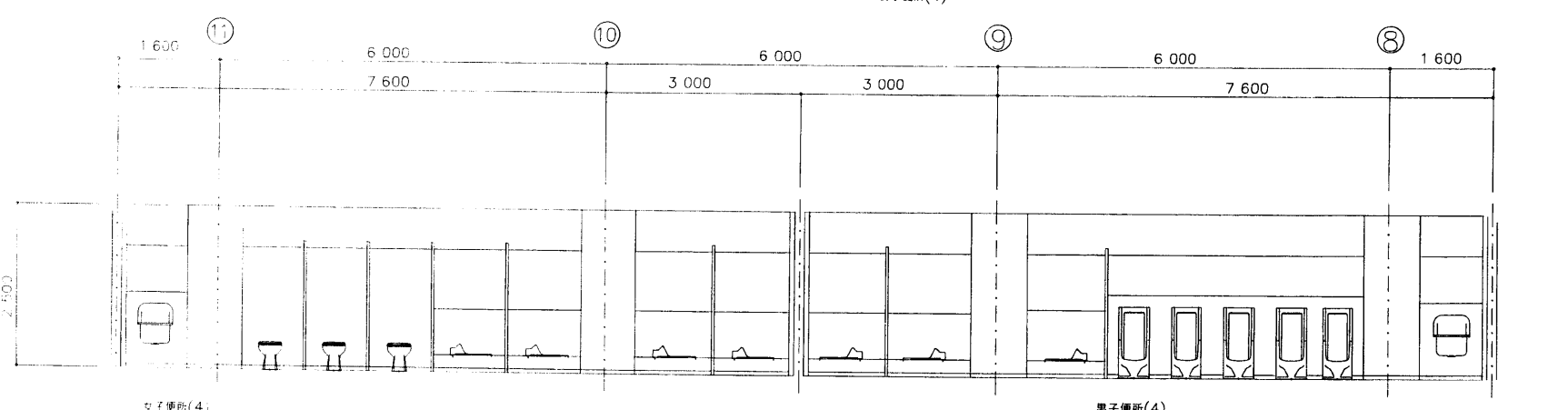
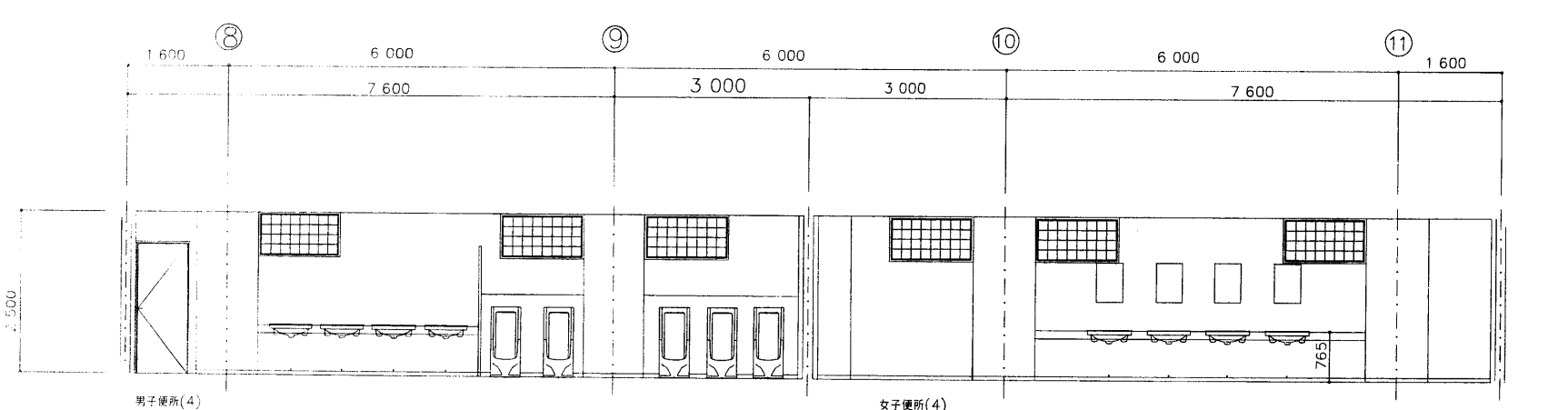
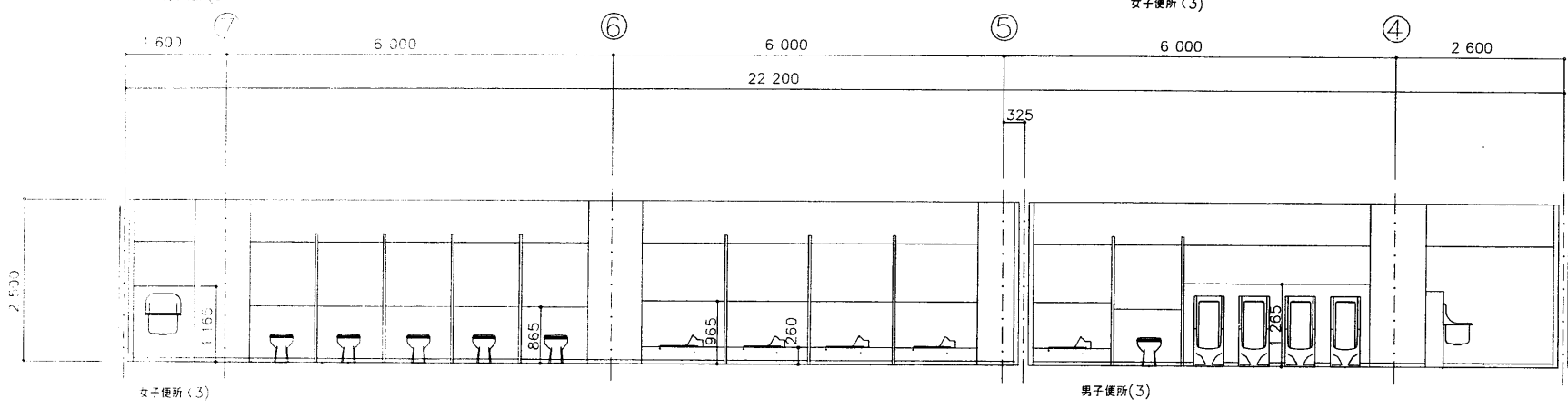
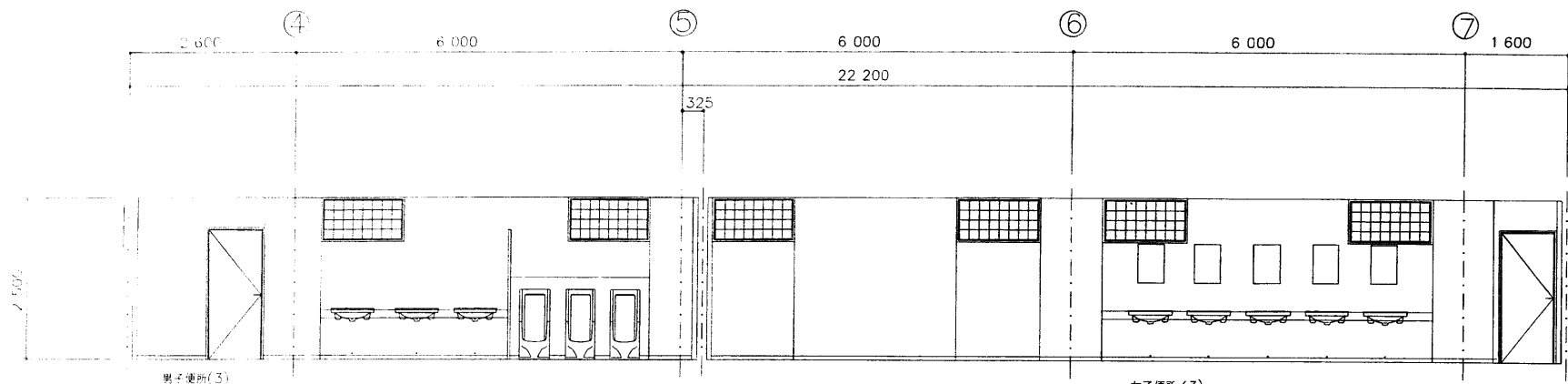

年度	施設番号	工事名称	検収	検図	担当	設計	事務所	設計者	検図	製図	設計年月	工事種別	工事区分	図面内容	縮尺	図面番号
8		(仮称)盛岡南公園緑地 メインスタンド等建設工事					1級建築士事務所 登録第023号(岩手県) 岩手県公共建築設計監理協会 盛岡市中央通一丁目4番7号 TEL 0196 (23) 3681 FAX (23) 3647	1級建築士事務所 登録第(岩)-5号(岩手県) 久慈設計 盛岡市総務町3番11号 電話(0196)24-2020	小川 博		平成 年 月	新築工事 建築主体 建築意匠	男子便所(3) 女子便所(3)	展開図	1:50	49枚/内 A-38



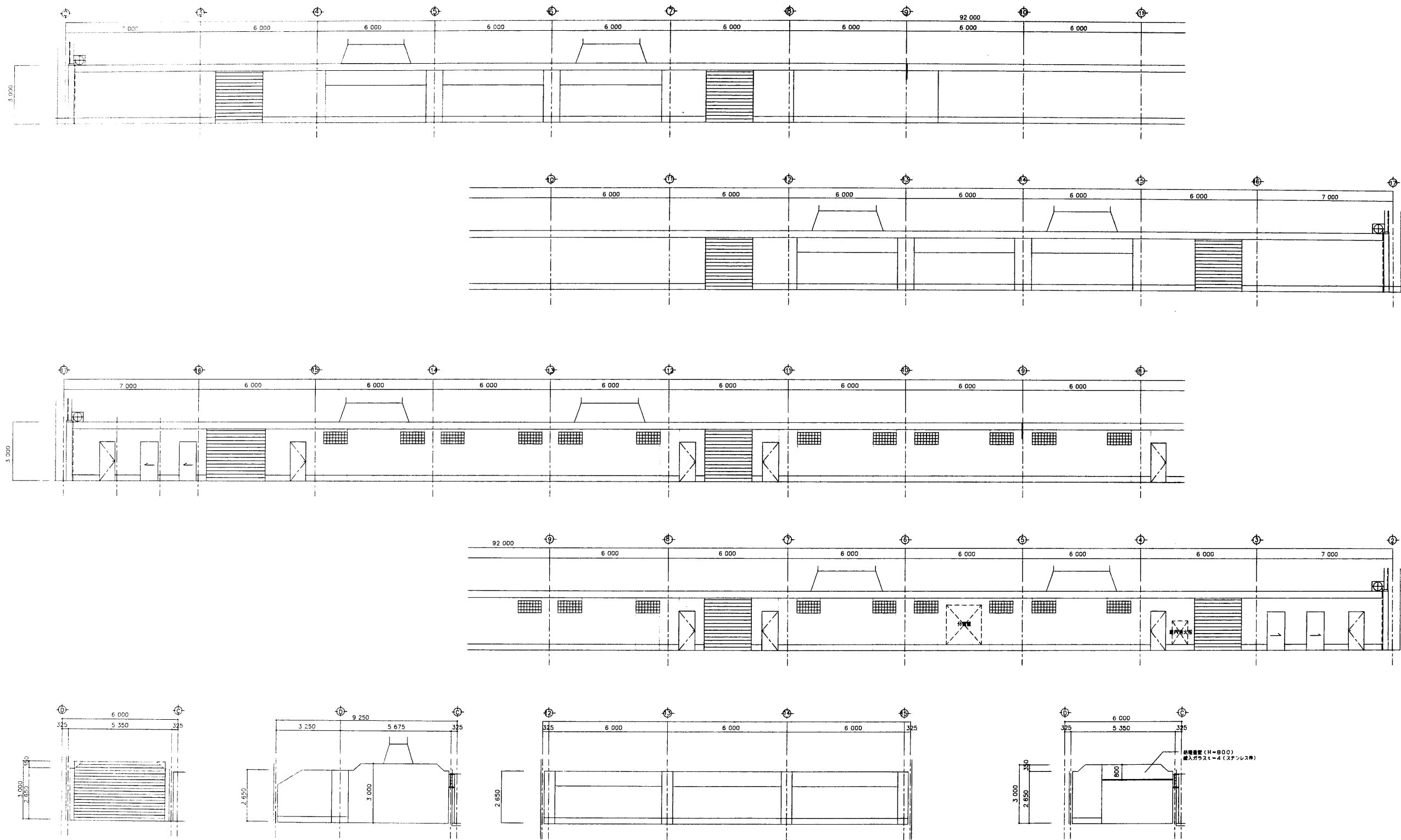

年度	施設番号	工事名称	検収	1級建築士事務所 登録第 023 号(若手県) 岩手県公共建築設計監理協会 盛岡市中央通一丁目4番7号 TEL 0196(23)3681 FAX (23)3647	検図担当	1級建築士事務所 登録第(特)5号(若手県) 野久慈設計 盛岡市緑屋町3番11号 電話(0196)24-2020	設計者	1級建築士 登録32339号 小川 博	検図	製図	設計年月 平成 〇 年 月	工事種別 工事区分	新築工事 建築主体 建築業	図面内容 コンコース 展開図	縮尺 1:100	図面番号 49枚ノ内 A-39
8		(仮称)盛岡南公園球技場 メインスタンド等建設工事														



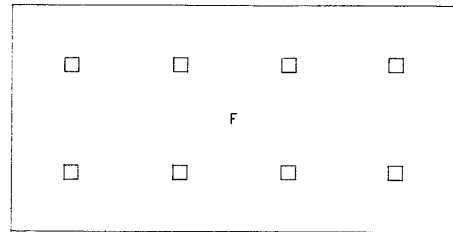

3階 天井伏図

記号	仕上
A	化粧石膏ボード 巾・9.5 貼
B	石膏ボード 巾・9.5 植貼 名紙吸音板 巾・9 貼
C	フレキシブルボード 巾・5 目隠し貼 E.P 塗
D	ガラスウールボード 32kg/m ³ 巾・50 (ガラスクロス押え) 貼
E	コンクリート打放し 補修
F	工体トラス 及びルーフィング基礎貼し
G	コンクリート打放し 補修 上 アクリル系塗 水性珪藻土

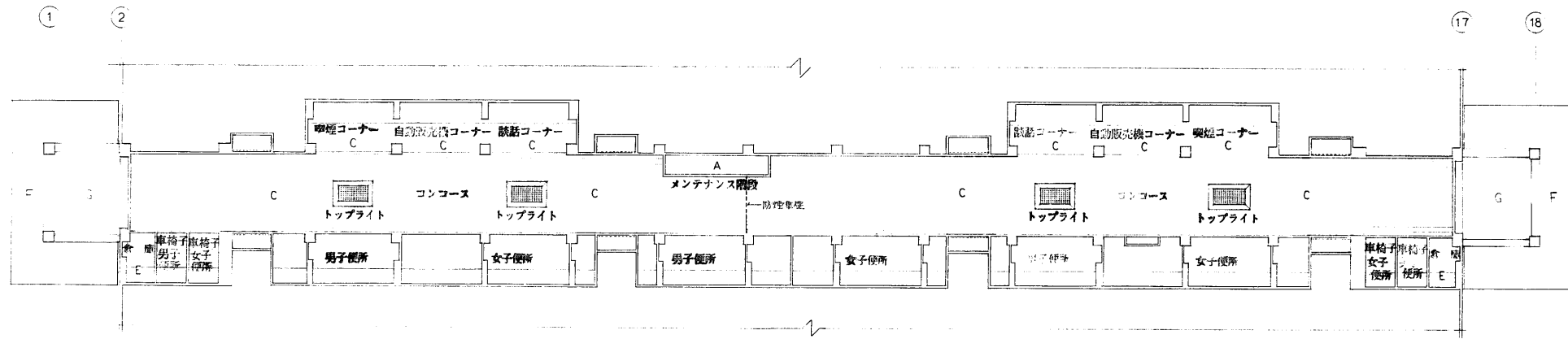

2階 天井伏図

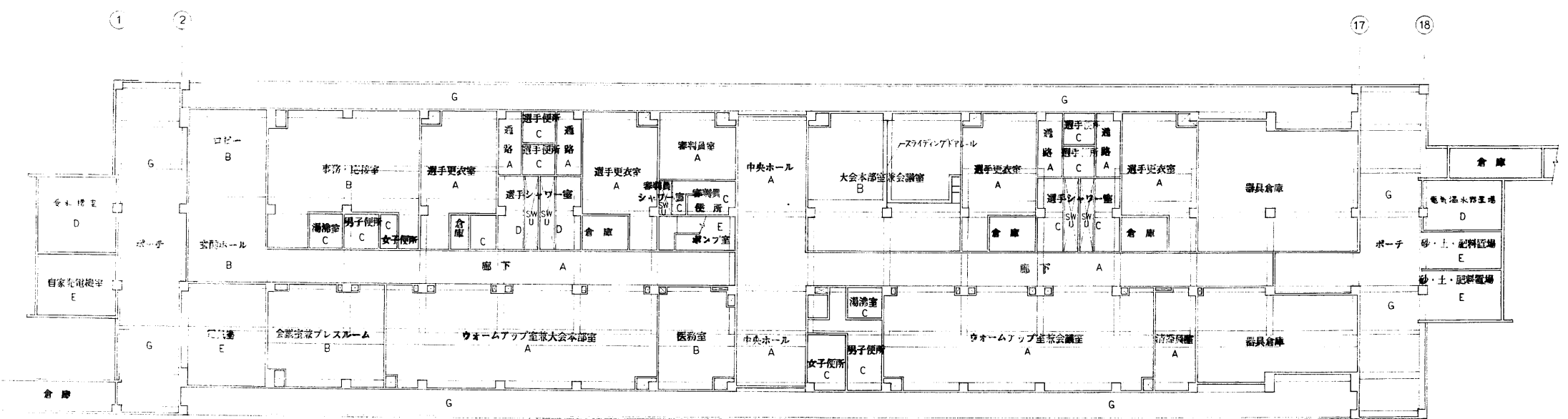

1階 天井伏図

年度	施設番号	工事名称	検収	検図	担当	設計	事務所	設計者	検図	製図	設計年月	工事種別	新築工事 建築主体 建築意匠	図面内容	縮尺	図面番号
8		(仮称)盛岡公園競技場 メインスタンド等施設工事					1級建築士事務所 登録第023号(岩手県) 岩手県公共建築設計監理協会 盛岡市中央通り丁4番7号 TEL 0196(23)3681 FAX 23)3647	1級建築士事務所 登録第(岩)-5号(岩手県) 株式会社 久慈設計 盛岡市紺屋町3番11号 電話(0196)24-2001			平成8年 月			1階 2階 3階 天井伏図	1:200	49枚/内 A-40

H37

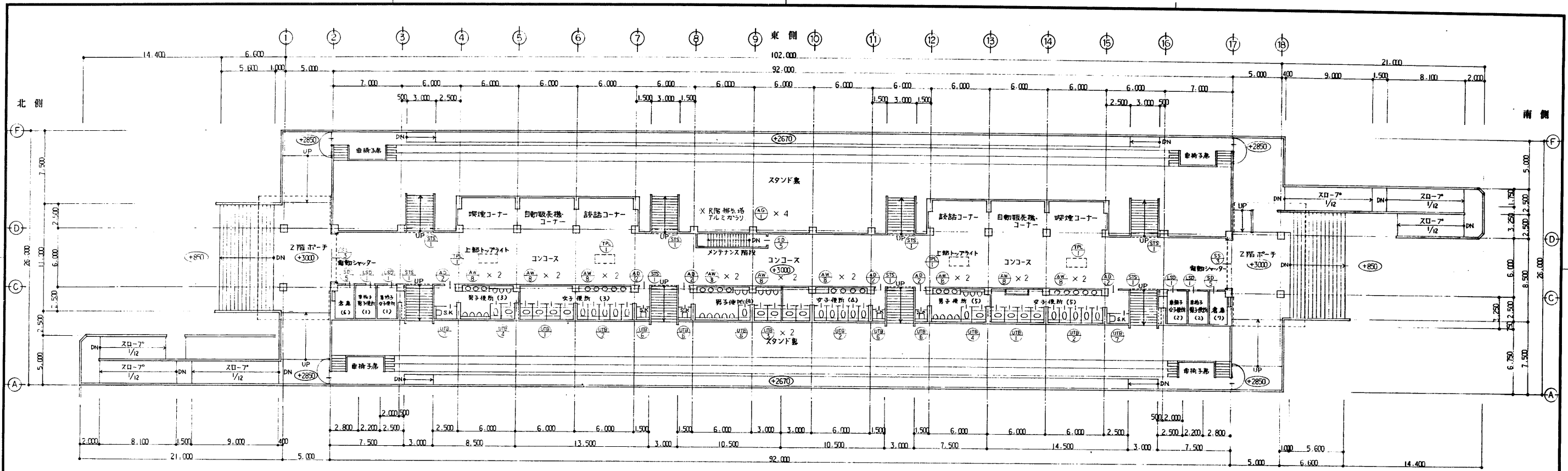

2階平面図

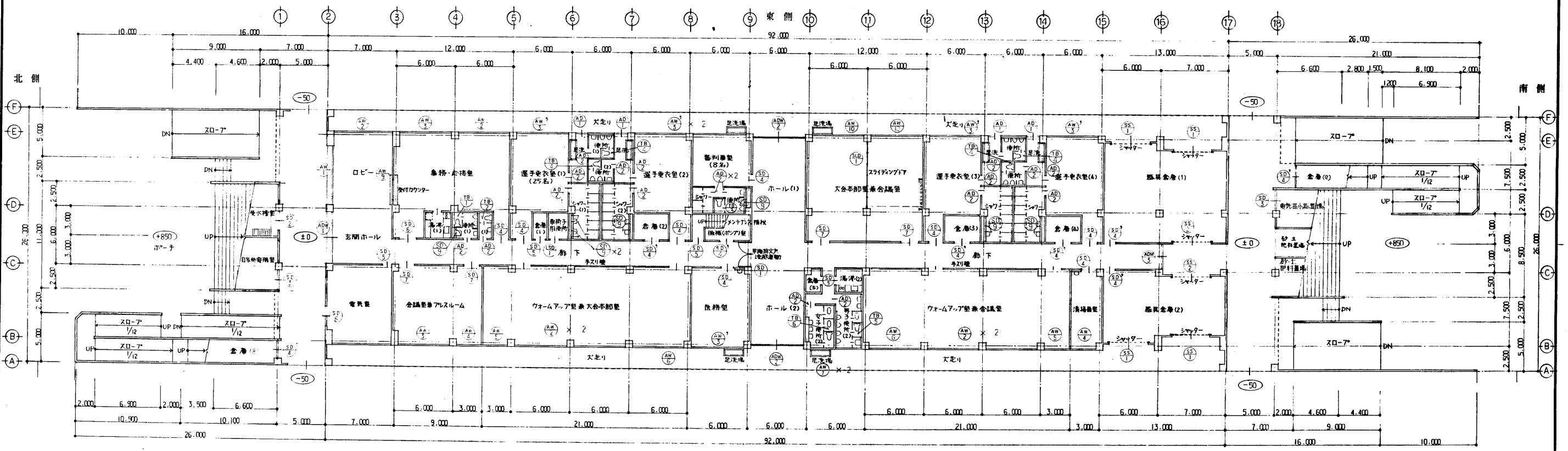

1階平面図

年度	8	施設番号		工事名称	(仮称)盛岡南公園球技場 メインスタンド等建設工事	検収	1級建築士事務所 登録第023号 (岩手県) 株式会社 岩手県公共建築設計監理協会 盛岡市中央通一丁目4番7号 TEL 0196 (23) 3681 FAX (23) 3647	検図	担当 設計 事務所	1級建築士事務所 登録第01-5号 (岩手県) 株式会社 久慈設計 盛岡市岩手町3番11号 電話(0196)24-2826	設計者	1級建築士 登録第32339号 小川 博	検図	製図	設計年月	平成 年 月	工事種別	新築工事	図面内容	1階, 2階 建築主体 建築意匠	縮尺	1:200	図面番号	49枚/内 A-11
----	---	------	--	------	------------------------------	----	---	----	-----------------	---	-----	----------------------------	----	----	------	--------	------	------	------	------------------------	----	-------	------	---------------



AW-1	AW-2	AW-3	AW-3'	AW-4	AW-5
1階B通り、E通り	1階B通り、E通り	事務・応接室 会議室 兼 プレスルーム	選手更衣室 医務室 審判員室	会議室 兼 プレスルーム 清掃員室	ウォームアップ室 兼 大会本部室(会議室)
5 700	4 940	4 940	2 435	1 600	
700 1 415 700 700 1 415 700	1 600 70 1 600 70 1 600	765 70 1 600 70 1 600 70 765	1 600 70 765		
1 170	1 300	1 300	1 300	1 300	1 300
900	900	900	900	900	900
連動片引キ窓	三連引違イ窓	整輪回転窓、ガラリ付引違二連窓	整輪回転窓付引違二連窓	ガラリ付引違窓	
アルミ	アルミ	アルミ	アルミ	アルミ	
シルバー	シルバー	シルバー	シルバー	シルバー	
フロート 5+6+フロート 5	フロート 5+6+フロート 5	フロート 5+6+フロート 5 AW-3' フロート 5+6+型板 4	フロート 5+6+フロート 5	フロート 5+6+フロート 5	
レバーハンドル	クレセント	クレセント レバーハンドル	クレセント レバーハンドル	クレセント レバーハンドル	
ステンレス網戸	ステンレス網戸	ガラリ(ダクト接続タイプ) ステンレス網戸	ステンレス網戸	ステンレス網戸	

AW-6	AW-8	AW-7	AW-9	AW-10
ウォームアップ室 兼 大会本部室(会議室)	2階 男子便所 女子便所(C通り)	1階 男子便所 女子便所(B通り)	事務・応接室	大会本部室 兼 会議室
4 105	1 200	1 050	1 800	4 940
1 600 70 1 600 70 765				765 70 1 600 70 1 600 70 765
1 500	600	1 050	1 000	1 300
900	1 860	1 150	400 400 100	900 300 100
整輪回転窓付二連引違窓	ガラスブロック枠	ガラスブロック枠	四枚引分二段窓	外側シロコ、ガラリ、整輪回転窓付二連引違窓
アルミ	アルミ	アルミ	アルミ	アルミ
シルバー	シルバー	シルバー	シルバー	シルバー
フロート 5+6+フロート 5	ガラスブロック(ブレン) 145×145×95	ガラスブロック(ブレン) 145×145×95	フロート 3	フロート 5+6+フロート 5 欄間 フロート3+6+フロート 3
クレセント			シリンダー錠	クレセント 排煙用オペレーター(隠ぺい型)
ステンレス網戸	ガラスブロック 4段×8列	ガラスブロック 7段×7列	フラッターレール	ステンレス網戸

AG-1	ADW-1	ADW-2	ADW-3	AD-1	AD-2
排気塔	玄関ホール	ホール	1階廊下(通用口)	選手通路	1階 便所 選手更衣室 審判員室 2階 便所
750	5 050	5 050	2 400	1 100	800
	620 70 1 800 70 1 800 70 620	620 70 1 800 70 1 800 70 620	330 1 600 330	300 800	
750	2 000	2 000	2 000	2 000	2 000
ガラリ	両袖ハメ錠シ窓付両開戸	両袖ハメ錠シ窓付両開戸	両袖ハメ錠シ窓付両開戸	親子開キフラッシュ戸	片開キフラッシュ戸
アルミ	アルミ	アルミ	アルミ	アルミ	アルミ
シルバー	シルバー	シルバー	シルバー	シルバー	シルバー
	強化ガラス 6	強化ガラス 6	強化ガラス 6	網入り透明 6, 8	型板 4
	サムターン付シリンダー錠	サムターン付シリンダー錠	電気錠 (誘導灯施錠連動装置付)	シリンダー錠(サムターン付)	シリンダー錠(20) 空錠(4)
	フロアヒンジ	フロアヒンジ	フロアヒンジ	ステンレスT番3枚吊	ステンレスT番3枚吊
ステンレス網戸	引手 1=800 (アルミ積物)	引手 1=800 (アルミ積物)	引手 1=600 (アルミ積物)	D, C 繰り玉	D, C 繰り玉 ステンレス香摺

年度	施設番号	工事名称	検取	1級建築士事務所 登録第023号(若手棟) 若手県公共建築設計監理協会 盛岡市中央通一丁目4番7号 TEL 0196(23)3681 FAX (23)3647	検図 担当 設計 事務所	1級建築士事務所 登録第(特)-5号(若手棟) 齋久慈設計 盛岡市緑屋町3番11号 電話(0196)24-2020	設計者 1級建築士 登録32339号 小川 慎	検図 製図	設計年月 平成8年 月	新築工事 建築主 建築意匠	図面内容 AW-AG-ADW-AD	縮尺 1:50	図面番号 49枚ノ内 A-42
----	------	------	----	---	--------------	---	-------------------------	-------	-------------	---------------	-------------------	---------	-----------------



符号数	SD-1 1	SD-2 1	SD-3 2	SD-4 8	SD-4' 8	SD-5 7	SD-6 1
室名	1階廊下	受水機室	自家発電機室 電気温水器置場	事務・応接室 選手更衣室 審判員室 清掃員室 医務室	倉庫(2),(3),(4) スロ-ア-フ急降(2),(4) 機庫(ポンプ)室	倉庫(1),(5),(6),(7) メンテナンス用階段(1F,2F) 電気室	事務・応接室
形式	両開キフラッシュ戸(滑り戸付)	両開キフラッシュ戸	親子開キフラッシュ戸(AT仕様)	親子開キフラッシュ戸	親子開キフラッシュ戸	片開キフラッシュ戸	両開キフラッシュ戸
材種	スチール	スチール	スチール	スチール	スチール	スチール	スチール
仕上	OP. 2	FP. 4	FP. 4	OP. 2	OP. 2	OP. 2	OP. 2
硝子				型板 4			型板 4
金物	ケースハンゲル フロアーヒンジ	シリンダー錠 フロアーヒンジ	シリンダー錠 ステンレスT番3枚吊	シリンダー錠 ステンレスT番3枚吊	シリンダー錠 ステンレスT番3枚吊	シリンダー錠 ステンレスT番3枚吊	サムターン付シリンダー錠 ステンレスT番3枚吊
その他		D. C 握り玉 D. G (開閉式)	D. C 握り玉 D. G	D. C 握り玉 D. G	D. C 握り玉	D. C 握り玉	D. C 握り玉
備考	遠隔制御用防火戸	ステンレス巻幕	ステンレス巻幕	ステンレス巻幕	ステンレス巻幕	ステンレス巻幕	ステンレス巻幕
符号数	SD-7 4	SD-8 1	LSD-1 5	SD-9 7			
室名	会議室兼 プレスルーム 大会本部室兼 会議室	電気室	男女車椅子用便所	PS 桌検口			
形式	両開キフラッシュ戸	両開キフラッシュ戸	軽量鋼板ドア(自閉式)	片開キフラッシュ戸			
材種	スチール	スチール	化粧鋼板 t=0.6	スチール			
仕上	OP. 2	OP. 2		OP. 5			
硝子							
金物	サムターン付シリンダー錠 ステンレスT番3枚吊	シリンダー錠 フロアーヒンジ	メーカー指定金物一式	シリンダー錠 ステンレスT番 錠用口用引き			
その他	D. C 引手 t=600 (アルミ鋳物)	D. C 握り玉 D. G (開閉式)					
備考	ステンレス巻幕	ステンレス巻幕					
符号数	SS-1 4	SS-2 2	SS-3 2	STS-1 8			
室名	器具倉庫(1),(2)	器具倉庫(1),(2)	2階ボ-チ	2階コンコース			
形式	重量電動シャッター	重量電動シャッター	重量電動シャッター	軽量上部開放シャッター(手動式)			
材種	スチール	スチール	スチール	ステンレスパイプ、80°カーブ鋼板			
仕上	OP. 2	OP. 2	OP. 2	スチール部分:工場焼付塗装			
硝子							
金物	メーカー指定金物	メーカー指定金物	メーカー指定金物一式	メーカー指定金物			
備考	台座、マグサ、ガイドレールハステンレストスル	台座、マグサ、ガイドレールハステンレストスル	台座、マグサ、ガイドレールハステンレストスル 水圧調整装置	台座、マグサ、ガイドレール共 水圧調整装置			

年度	8	施設番号		工事名称	(仮称)盛岡南公園競技場 メインスタンド等建設工事	検収	1級建築士事務所 登録第023号(岩手県) 観 岩手県公共建築設計監理協会 盛岡市中央通り一丁目4番7号 TEL 0196(23)3681 FAX (23)3647	検図	1級建築士事務所 登録第(岩手)5号(岩手県) 観 久慈設計 盛岡市緑野町3番11号 電話(0196)24-2020	設計者	1級建築士 登録32339号 小川 博	検図		製図		設計年月	平成8年 月	工事種別	新築工事	図面内容	SD:LSD-SS-ST5	縮尺	1:50	図面番号	49枚ノ内 A-43
																			建築主体 建築意匠	建 具 表					



符号数	TB-1	TB-2	TB-3	TB-4	UTB-1	UTB-2
室名	男子便所(1)	女子便所(1)	審判員便所	選手便所(1~4)	女子便所(3)、(5)	女子便所(3)~(5)
形式	1	1	1	4	2	3
寸法						
材種	トイレブース ガラス(厚型タイプ)同等品	トイレブース ガラス(厚型タイプ)同等品	トイレブース ガラス(厚型タイプ)同等品	トイレブース ガラス(厚型タイプ)同等品	トイレブース 塩ビ調板	トイレブース 塩ビ調板
仕上						
金具	表示錠	表示錠	表示錠	表示錠	表示錠	表示錠
丁番	ラバトリ-ラッチ、ストライク、ヒンジ	ラバトリ-ラッチ、ストライク、ヒンジ	ラバトリ-ラッチ、ストライク、ヒンジ	ラバトリ-ラッチ、ストライク、ヒンジ	ラバトリ-ラッチ、ストライク、ヒンジ	ラバトリ-ラッチ、ストライク、ヒンジ
その他	巾木 ステンレスH=60(HL)	巾木 ステンレスH=60(HL)	巾木 ステンレスH=60(HL)	巾木 ステンレスH=60(HL)	巾木 ステンレスH=60(HL)	巾木 ステンレスH=60(HL)
備考	頭隠ぎ、足押エハステンレストスル 戸当り帽子掛	頭隠ぎ、足押エハステンレストスル 戸当り帽子掛	頭隠ぎ、足押エハステンレストスル 戸当り帽子掛	頭隠ぎ、足押エハステンレストスル 戸当り帽子掛	頭隠ぎ、足押エハステンレストスル 戸当り帽子掛	頭隠ぎ、足押エハステンレストスル 戸当り帽子掛
符号数	UTB-3	UTB-4	UTB-5	UTB-6	UTB-7	
室名	男子、女子便所(4)	男子便所(3)、(5)	男子便所(4)	男子便所(4)、(5) 女子便所(3)、(4)	男子便所(3) 女子便所(5)	
形式	2	2	1	4	2	
寸法						
材種	トイレブース 塩ビ調板	トイレブース 塩ビ調板	トイレブース 塩ビ調板	トイレブース 塩ビ調板	トイレブース 塩ビ調板	
仕上						
金具	表示錠	表示錠	表示錠	表示錠	表示錠	
丁番	ラバトリ-ラッチ、ストライク、ヒンジ	ラバトリ-ラッチ、ストライク、ヒンジ	ラバトリ-ラッチ、ストライク、ヒンジ	ラバトリ-ラッチ、ストライク、ヒンジ	ラバトリ-ラッチ、ストライク、ヒンジ	
その他	巾木 ステンレスH=60(HL)	巾木 ステンレスH=60(HL)	巾木 ステンレスH=60(HL)	巾木 ステンレスH=60(HL)	巾木 ステンレスH=60(HL)	
備考	頭隠ぎ、足押エハステンレストスル 戸当り帽子掛	頭隠ぎ、足押エハステンレストスル 戸当り帽子掛	頭隠ぎ、足押エハステンレストスル 戸当り帽子掛	頭隠ぎ、足押エハステンレストスル 戸当り帽子掛	頭隠ぎ、足押エハステンレストスル 戸当り帽子掛	
符号数	SLD-1	TB-5	TB-6			
室名	大会本部 兼 会議室	男子便所(2)	女子便所(2)			
形式	1	1	1			
寸法						
材種	スライディングウォール(クロスタイプ)	トイレブース ガラス(厚型タイプ)同等品	トイレブース ガラス(厚型タイプ)同等品			
仕上	メラミン化粧板					
金具		表示錠	表示錠			
丁番	メーカー指定金物一式	ラバトリ-ラッチ、ストライク、ヒンジ	ラバトリ-ラッチ、ストライク、ヒンジ			
その他		巾木 ステンレスH=60(HL)	巾木 ステンレスH=60(HL)			
備考	見込 50	頭隠ぎ、足押エハステンレストスル 戸当り帽子掛	頭隠ぎ、足押エハステンレストスル 戸当り帽子掛			

Z階便所(トイレユニット工事)。
トイレブースは 換気設備工事とする

年度	8	施設番号		工事名称	(仮称)盛岡公園球技場 メインスタンド等建設工事	検収		1級建築士事務所 登録第023号(岩手県) 岩手県公共建築設計監理協会 盛岡市中央通一丁目4番7号 TEL 0196(23)3681 FAX(23)3647	検図	担当	設計	1級建築士事務所 登録第(岩手)5号(岩手県) 久慈設計 盛岡市緑町3番11号 電話(0196)24-2020	設計者	1級建築士 登録第32339号 小川 博	検図	製図	設計年月	平成8年 月	工事種別	新築工事	図面内容	TB・UTB・SLD	縮尺	1:50	図面番号	49枚ノ内 A-44
建築主体	建築意匠																									



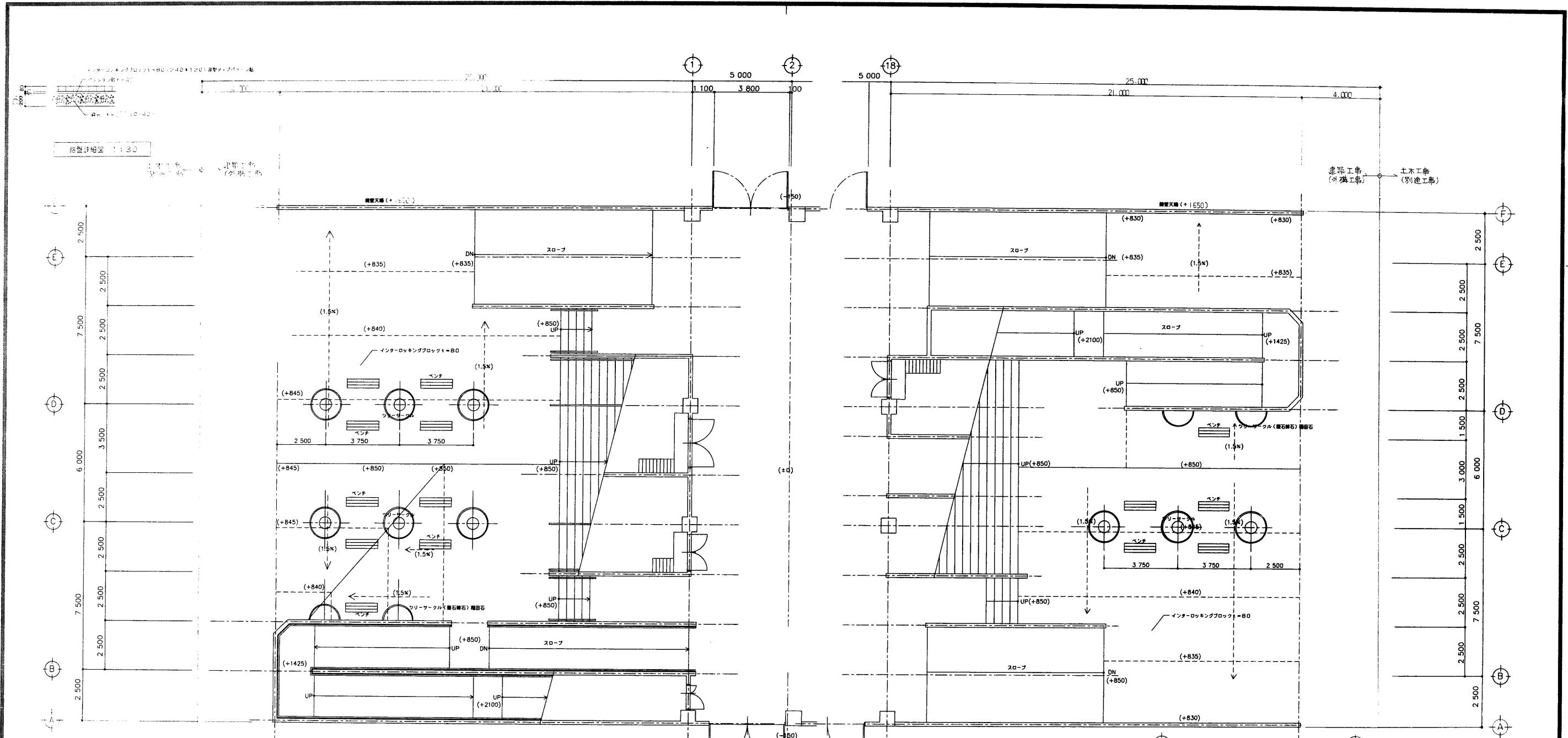

路盤詳細図 1:30

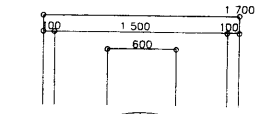

ツリーサークル詳細図 1:30

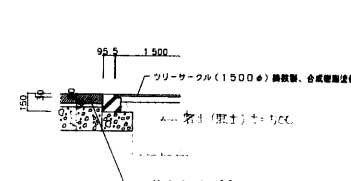

ベンチ詳細図 1:30

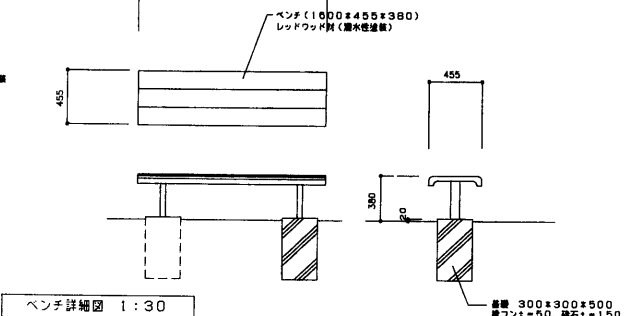

機壁手摺詳細図 1:60

外構図 1:100

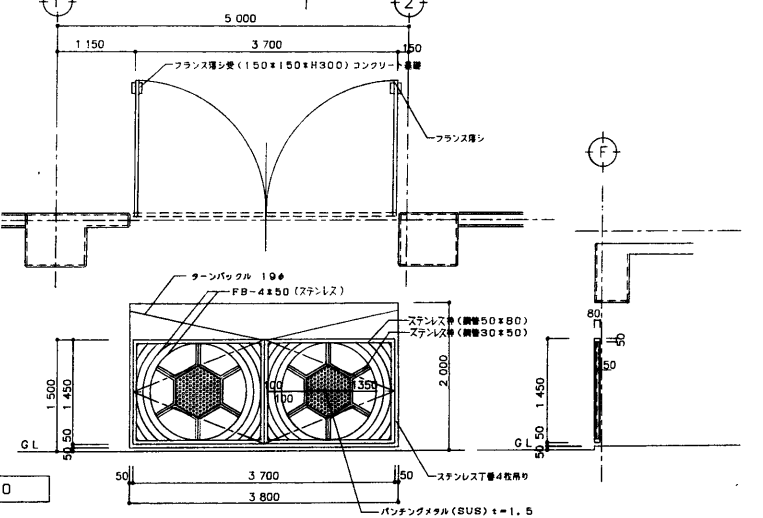

格子扉詳細図 1:50

年度	施設番号	工事名称	検査	設計者	検図	製図	設計年月	工事種別	図面内容	縮尺	図面番号
8		(仮称)盛岡南公園球技場 メインスタンド等建設工事	1級建築士事務所 登録第023号(岩手県) 盛岡市中央通一丁目4番7号 TEL 0196(23)3681 FAX(23)3647	1級建築士事務所 登録第(き)5号(岩手県) 盛岡市船屋町3番11号 電話(0196)24-2020	設計者 1級建築士 登録32339号 小川 博	検図	平成8年 月	新築工事 建築主体 建築意匠	外構図 路盤詳細図 ツリーサークル詳細図 ベンチ詳細図 機壁手摺詳細図 門扉詳細図	縮尺 1:100 1:30 1:60	49枚ノ内 A-45



外部仕上表		内部仕上表				
名称	内容	室名	床	巾木	壁	天井
屋根	コンクリート全面下地シート防水t=1.5(絶縁断熱工法)断熱シートt=25 トップライトの上り部、ベニヤ型枠コンクリート打放ノ上シート防水t=1.5(絶縁工法) 軒先部(防水止)コーキング充填 ガラス部、シート防水t=1.5(コーキング止)上り部H=150	男子便所	モルタル塗下地150角磁器質 タイル貼り	コンクリート打放 目地別レH=100	押出成型中空セメント板t=15 (地下二重壁D-2工法)ノ上 アクリルゴム系吹付タイル モルタル塗下地150角磁器質 タイル貼り	軽量鉄骨野縁下地フレキシブルボード t=5目透シ貼り、VP 天井裏ガラスワールt=100(10K)
外壁	ベニヤ型枠コンクリート打放ノ上アクリル系クリアー仕上(化粧目地共)、要面一部化粧型枠コンクリート打放シ仕上 水取機部分、コンクリートブロックt=100(0種)ノ上モルタル全面下地アクリル系クリアー 水取機部シシク、ステンレスt=0.7加工(排水金具、目皿共)	女子便所	モルタル塗下地150角磁器質 タイル貼り	コンクリート打放 目地別レH=100	同上	軽量鉄骨野縁下地フレキシブルボード t=5目透シ貼り、VP 天井裏ガラスワールt=100(10K)
開口部	丸窓用アルミサッシ(全周込70、100) 開口部遮断モルタル充填(コーキング共) 網子、網入り型板t=0.8、ガラスブロック・145×145×95(プレーン)コーキング共 トップライト(採光用)800×800、カラーアルミ(既製品)水切地付属金物一式(2ヶ所)	身障者便所	モルタル塗下地150角磁器質 タイル貼り	コンクリート打放 目地別レH=100	同上	軽量鉄骨野縁下地フレキシブルボード t=5目透シ貼り、VP 天井裏ガラスワールt=100(10K)
		通路	モルタル塗下地150角磁器質 タイル貼り	コンクリート打放 目地別レH=100	コンクリート打放シ、補修ノ上 アクリルゴム系吹付タイル	軽量鉄骨野縁下地フレキシブルボード t=5目透シ貼り、VP 天井裏ガラスワールt=100(10K)
軒天	軽天野縁下地フレキシブルボードt=5目透シ貼り、VP ベニヤ型枠コンクリート打放ノ上アクリル系クリアー仕上	共通事項	床板:テラゾブロック 150×300 北照種 ステンレス板t=1.0(後面仕上)加工 1800×400、600×400 トイレブース:パーティクルボードノ上化粧板貼り(巾木、H=60、付属金物ハステンレス)ガラス程度 室名札:ビクトサイン 200角(平付タイプ) アクリル板既製品 3ヶ所 配管ピット内コンクリート打放、補修ノ上エポキシ系塗布防水(床、壁) 配管ピットスラブ天端ポリスチレンフォームt=3Q打込 外壁廻り現場発泡ウレタンt=25吹付(小屋裏共)			
基礎廻り	ベニヤ型枠コンクリート打放ノ上アクリル系クリアー仕上(化粧目地共) 洗イ砂利敷込ミ t=100 歩道境界ブロック 150/170×200×600(布設共)					

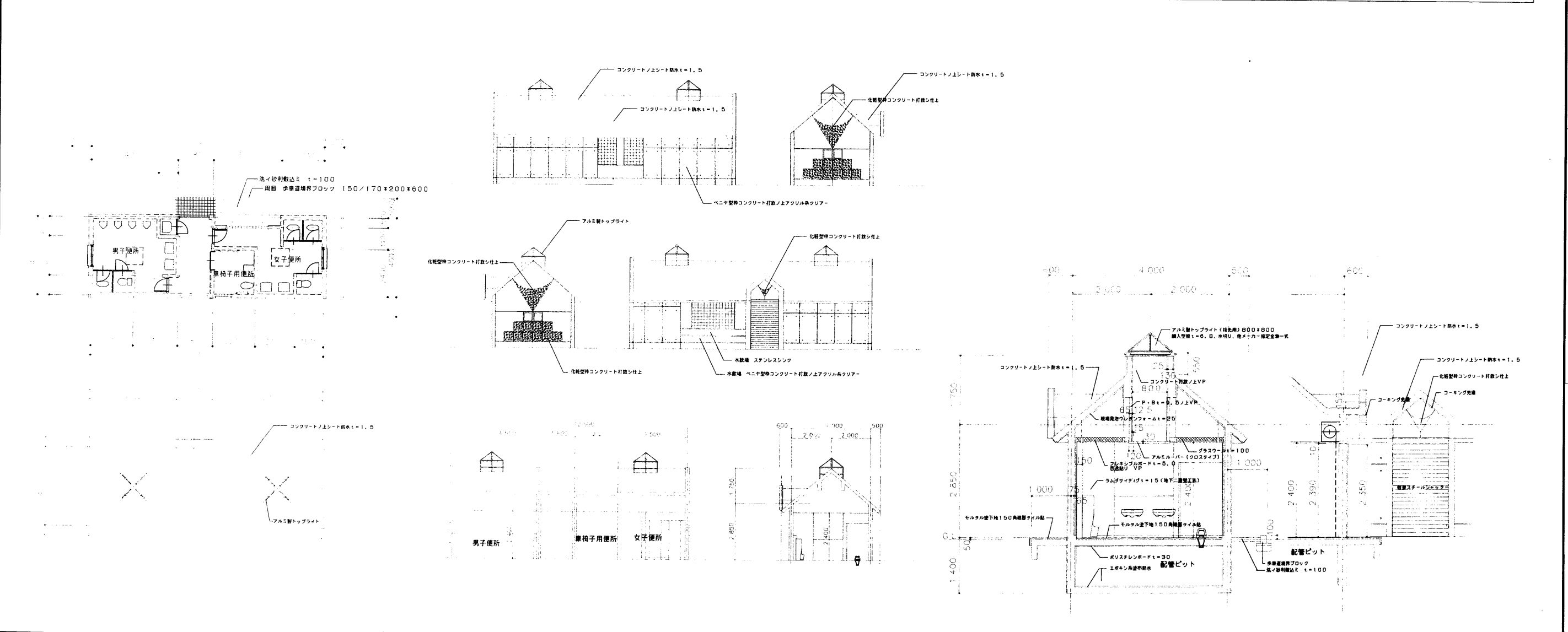

年度	施設番号	工事名称	検収	1級建築士事務所 登録第023号(岩手県) 社団法人 岩手県公共建築設計監理協会 盛岡市中央通一丁目4番7号 TEL 0196(23)3681 FAX(23)3647	検図	担当	設計	事務所	設計者	検図	製図	設計年月	平成 年 月	工事種別	新築工事	図面内容	屋外便所 平面図 立面図 断面図	縮尺	1/50	図面番号	45枚/内 A-6
----	------	------	----	--	----	----	----	-----	-----	----	----	------	--------	------	------	------	---------------------------	----	------	------	--------------



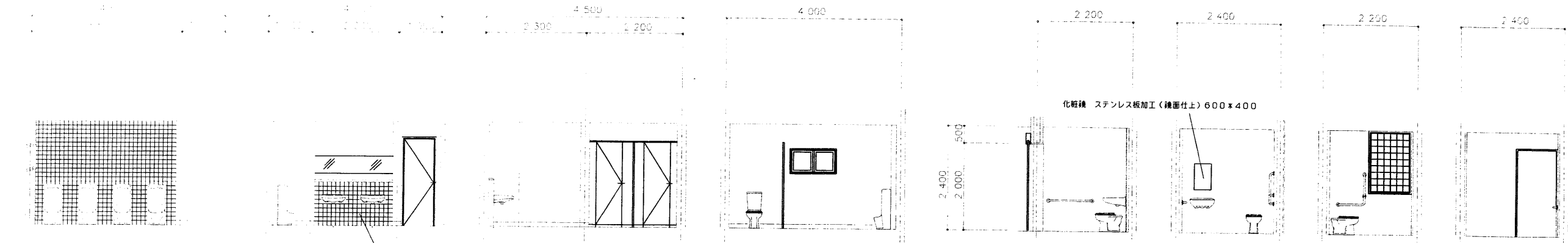

男子便所
C・B t=100 (C種) モルタル塗下地
100角磁器タイル (寒冷地用)

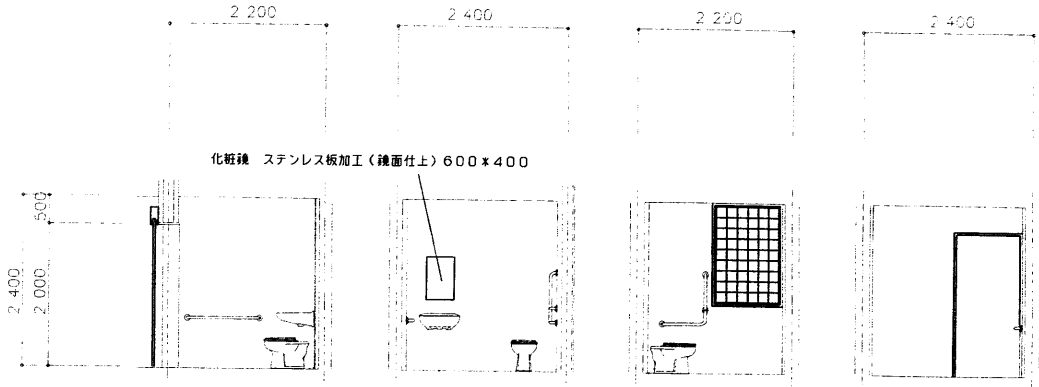

車椅子用便所
化粧鏡 ステンレス板加工 (鏡面仕上) 600x400

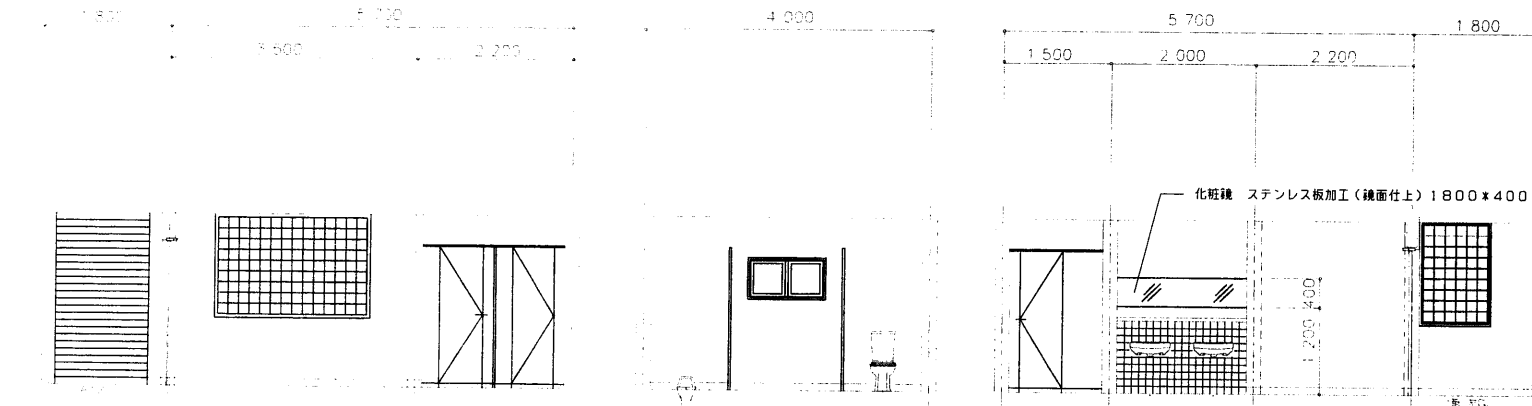

女子便所
化粧鏡 ステンレス板加工 (鏡面仕上) 1800x400

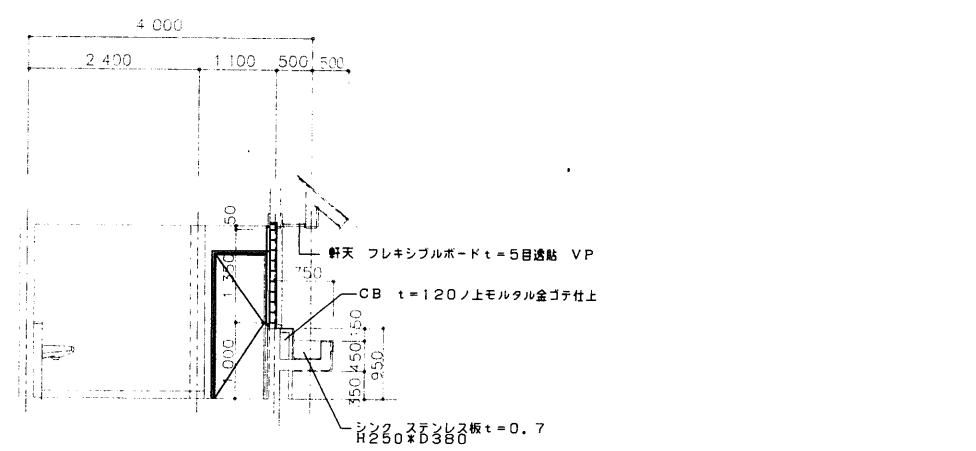

車椅子用便所
軒天 フレキシブルボード t=5目透貼 VP
CB t=120ノ上モルタル金ゴテ仕上
ステンレス板 t=0.7
H280xD380

符号	AW-1	2	AW-2	1	AW-3	2	SS-1	1	TB-1	2	TB-2	1	TB-3	1	AD-1	2	LSD-1	1
形態	二連洗面化粧		9段x14列		9段x6列		1,400	940 40 940	1,000	720	700	1,975						
寸法	1,980		1,980		1,980		1,980	1,980	1,980	1,980	1,980	1,980	1,980	1,980	1,980	1,980	1,980	1,980
形式	二連洗面化粧		アルミサッシュ付		アルミサッシュ付		鏡面スプリングシャッター	トイレブース	トイレブース	トイレブース	トイレブース	トイレブース	トイレブース	トイレブース	片開き扉	片開き扉	鏡面鏡ドア (鏡面式)	鏡面鏡ドア (鏡面式)
材質	アルミ		アルミ		アルミ		ステンレス	ガラス	ガラス	ガラス	ガラス	ガラス	ガラス	ガラス	アルミ	アルミ	鏡面鏡	鏡面鏡
仕上げ	シルバ		シルバ		シルバ		鏡面	ラバトリ	ラバトリ	ラバトリ	ラバトリ	ラバトリ	ラバトリ	ラバトリ	ステンレス	ステンレス	ステンレス	ステンレス
寸法	扉入型幅 t=6, 日		鏡子ブロック 145x145x95 (ブレン)		鏡子ブロック 145x145x95 (ブレン)		鏡子	ラバトリ	ラバトリ	ラバトリ	ラバトリ	ラバトリ	ラバトリ	ラバトリ	ステンレス	ステンレス	ステンレス	ステンレス
金具	レバーハンドル		レバーハンドル		レバーハンドル		レバー	レバー	レバー	レバー	レバー	レバー	レバー	レバー	レバー	レバー	レバー	レバー
その他	ワンタッチ式オペレーター		ワンタッチ式オペレーター		ワンタッチ式オペレーター		ワンタッチ式オペレーター	ワンタッチ式オペレーター	ワンタッチ式オペレーター	ワンタッチ式オペレーター	ワンタッチ式オペレーター	ワンタッチ式オペレーター	ワンタッチ式オペレーター	ワンタッチ式オペレーター	ワンタッチ式オペレーター	ワンタッチ式オペレーター	ワンタッチ式オペレーター	ワンタッチ式オペレーター

年度	施設番号	工事名称	検査	検査担当	設計	設計者	検査	製図	設計年月	工事種別	図面内容	縮尺	図面番号
8		(500) 岩手県公共建築設計監理協会		1級建築士事務所 登録第023号 (岩手県) 岩手県公共建築設計監理協会		1級建築士事務所 登録第023号 (岩手県) 岩手県公共建築設計監理協会			平成 年 月	新築工事	図面内容 屋外便所 展開図 建具表	1:5	10枚ノ内 A-47

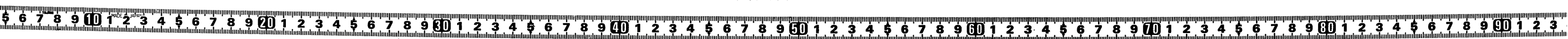

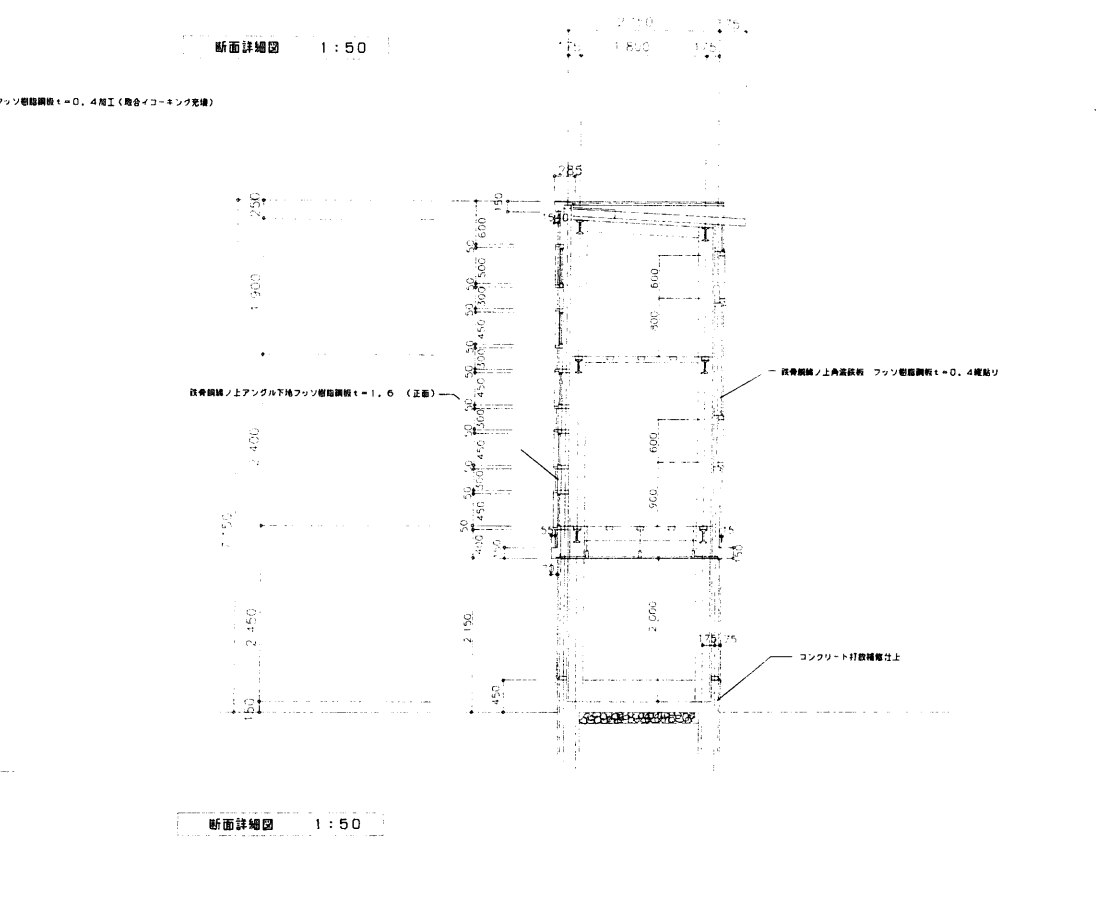
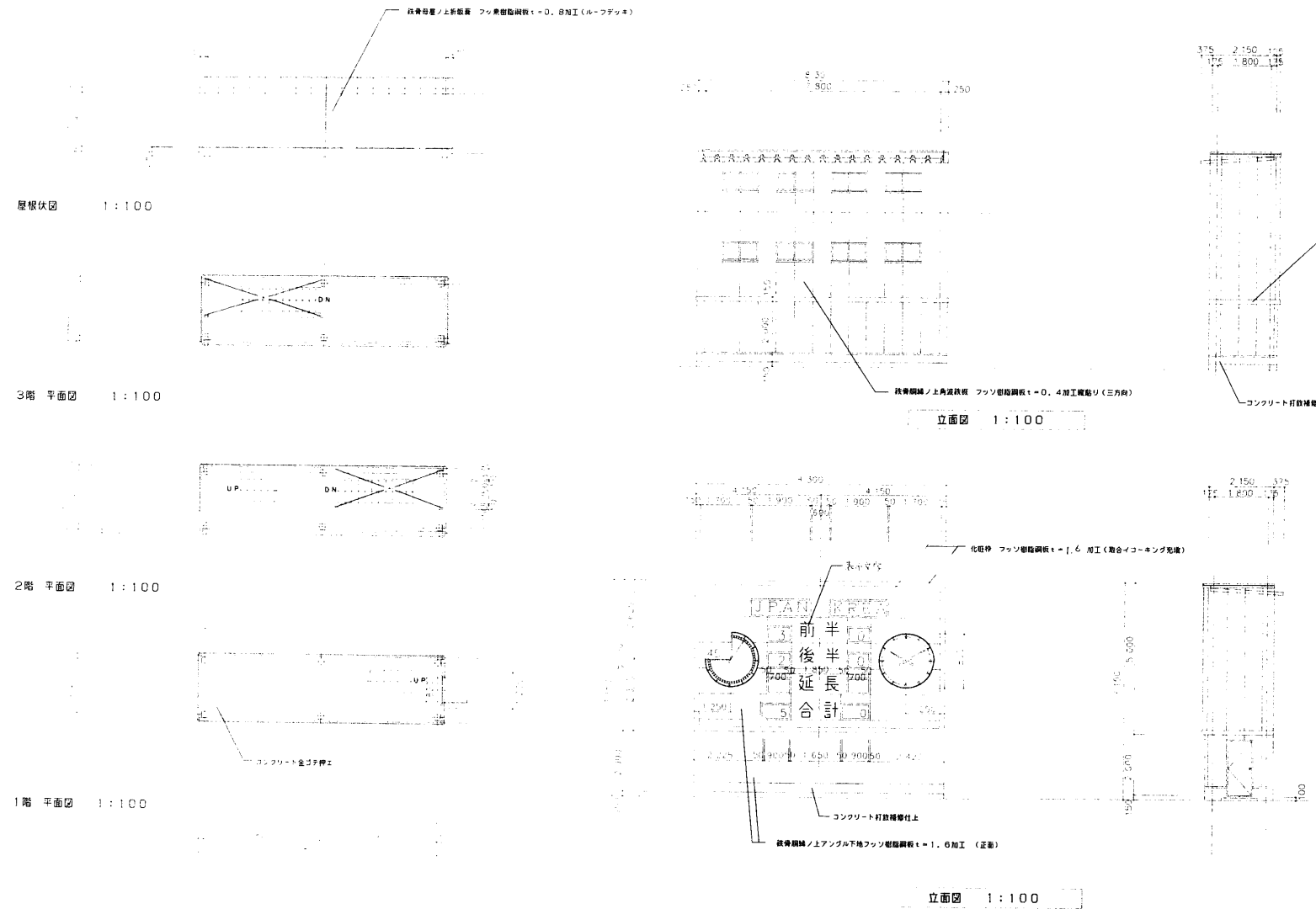
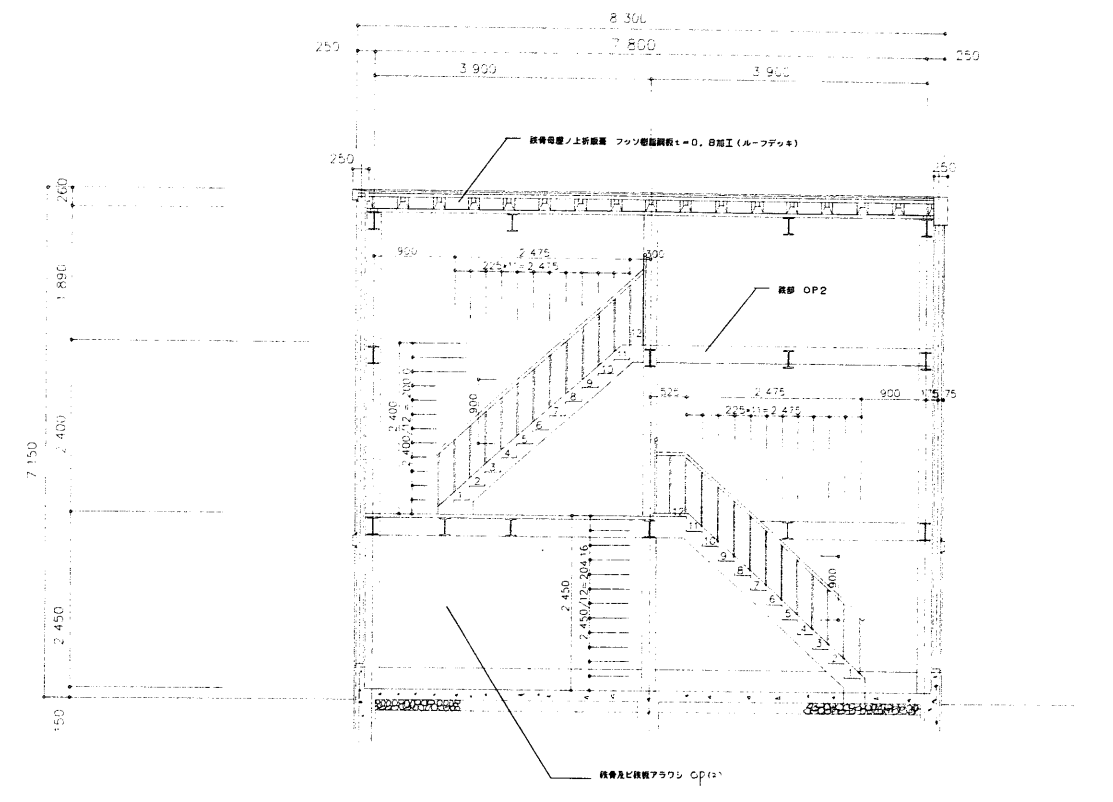

外部仕上表		内部仕上表 1~3 階	
概 観	鉄骨骨組 外断版 フッ素樹脂塗板 t=0.8加工 (ルーフェック) タテフレーム、上面戸、軒先見切面戸、軒先化粧フレーム、換気面戸共 柱木: フッ素樹脂塗板 t=0.4加工 (w=285) 取合イコーキング充填 ガラスユニット上リ: エポロン フッ素樹脂塗板 t=0.4加工	床	1階床 コンクリート全ゴテ仕上 2階床 鉄骨根太ノ上繊維板 t=3.2敷キ OP 3階床 鉄骨根太ノ上エキスパンドメタル (22×50.8) OP (アングル枠910×910加工)
壁	鉄骨網線ノ上アンクル下地フッ素樹脂塗板 t=1.6 (正面) 鉄骨網線ノ上アンクル下地フッ素樹脂塗板 t=0.4加工 (取合イコーキング充填) 正面表示部窓枠 フッ素樹脂塗板 t=0.4加工 (150×150) 基礎取合ノ上フッ素樹脂塗板 t=0.4加工 (取合イコーキング充填)	壁	1階壁 外壁及ヒ鉄骨網線アラワシ (鉄部 OP) 2階、3階共 基礎立上リ ベニヤ型枠コンクリート打放シ、補修仕上 同天端 モルタル塗全ゴテ仕上
開口部	鉄骨骨組外サッシ (電遮 70) 片開キサッシ戸 (アルミ、シルバー) 2000×800 引違窓 (アルミ、シルバー) 硝子 型板 t=4 ステンレス網戸共 サッシター (露出型) 600×1100 表示板 耐衝撃樹脂板 (FRP製) t=3.5、チーム、前後半、延長、合部 表示板枠 鋼板 t=1.6加工 (三方)	天井	1階天井 軽量鉄骨天井野線下地化粧石膏ボード t=9.5貼リ 2階天井 鉄骨アラワシ OP (3階共)
基礎部	ベニヤ型枠コンクリート打放シ、補修ノ上アクリルゴム系吹付タイル仕上 打放シ目地 コーキング充填 出入口ノ上 コンクリート全ゴテ仕上	ソノ他	鉄骨階段 OP 路面: 編組板 t=3.2加工 OP 手摺: スチールパイプ 42.7φ 支柱: スチールパイプ 34.0φ 手摺子: スチールパイプ 27.2φ 控エ: スチールパイプ 34.0φ 階段廻り扉板 カラー鉄板 t=0.4加工 (H=350)
ソノ他	表示文字 (標、換気口、等) 11号 70φ 吹付タイル ベニヤ型枠コンクリート打放シ、補修ノ上アクリルゴム系吹付タイル仕上		



年度	施設番号	工事名称	検査	1級建築士事務所 登録第023号 (岩手県) 社団法人 岩手県公共建築設計監理協会 盛岡市中央通一丁目4番7号 TEL 0196 (23) 3681 FAX (23) 3647	検査	担当 設計 事務所	1級建築士事務所 登録第023号 (岩手県) 社団法人 岩手県公共建築設計監理協会 盛岡市中央通一丁目4番7号 TEL 0196 (23) 3681 FAX (23) 3647	設計者	検査	製図	設計年月 平成 年 月	工事種別 工事区分	図面内容 スコープ 平面図 立面図 屋根伏図 断面詳細図 外部仕上表 内部仕上表	縮尺	図面番号 10枚ノ内
----	------	------	----	---	----	-----------------	---	-----	----	----	----------------	--------------	--	----	---------------

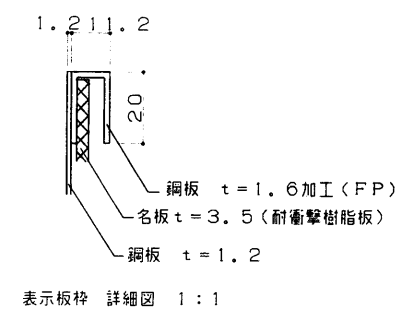
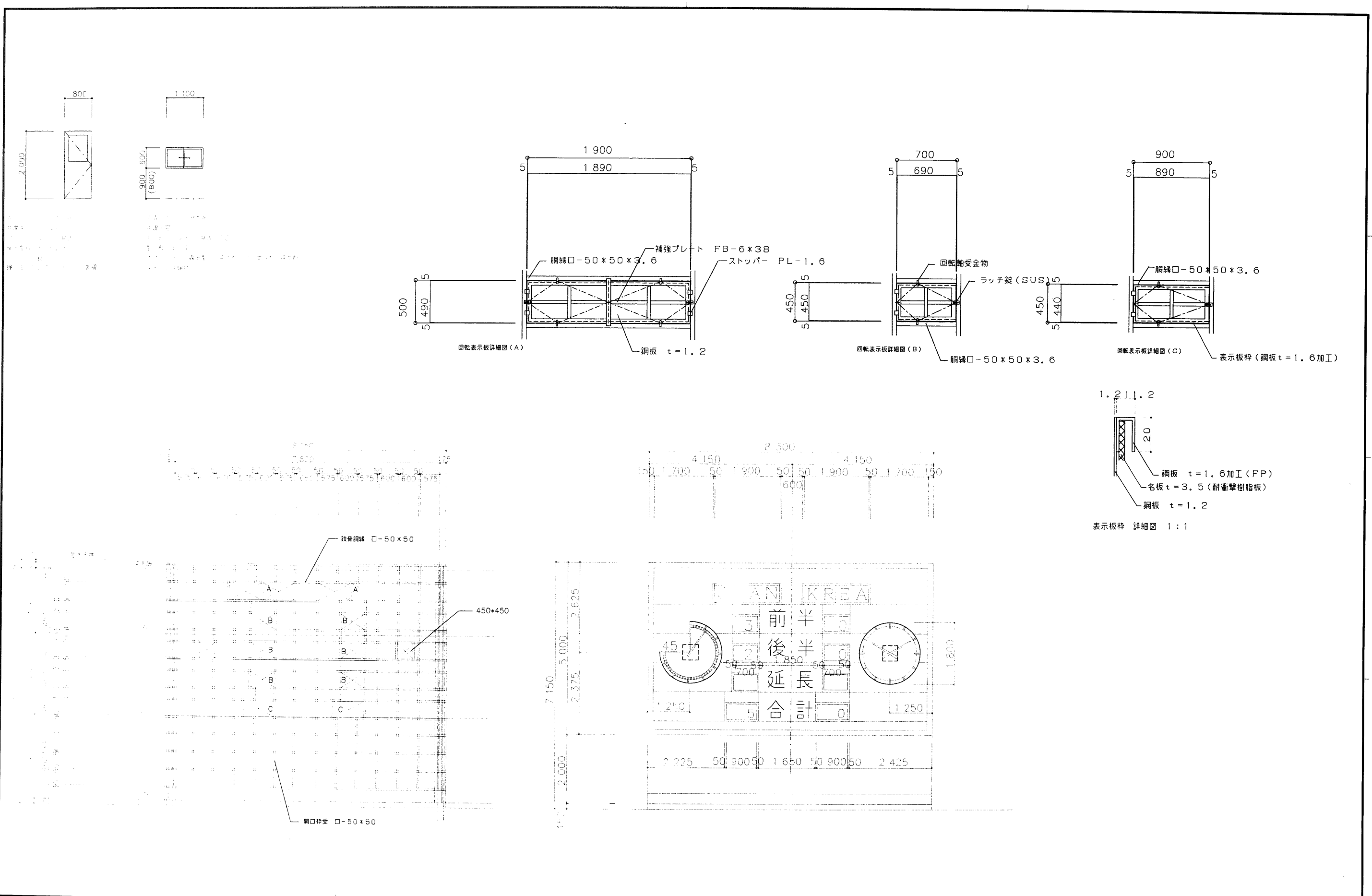



年度	施設番号	工事名称	検収	 1級建築士事務所 登録第023号 (岩手県) 社団法人 岩手県公共建築設計監理協会 盛岡市中央通一丁目4番7号 TEL 0196 (23) 3681 FAX (23) 3647	検図	担当	 1級建築士事務所 登録第015号 (岩手県) 株式会社 設計 盛岡市市川一丁目10番10号 電話 (0196) 24-2020	設計者	検図	製図	設計年月	平成 年 月 工事種別 工事区分	図面内容 スポット 立面図 建具表 鋼縁割付図 回転表示板詳細図	縮尺	立面図 1:20 鋼縁割付図 1:20	図面番号 1-49
----	------	------	----	---	----	----	---	-----	----	----	------	------------------------	---	----	------------------------------	--------------

