

様式第4号 (第5条関係)

政務活動費収支報告書

平成 31 年 4月 8日

盛岡市議会議長

天 沼 久 純 様

議員氏名 村田 芳三



印

盛岡市議会政務活動費の交付に関する条例第5条第1項および第2項の規定により平成30年度の政務活動費の収入及び支出について別紙のとおり報告します。



別紙

1 収支の状況

項 目		金 額	主な実施事業内容
収入	政務活動費 ①	600,000 円	
支出	調査研究費	136,758 円	行政視察（宇都宮市，うるま市，那覇市）
	研修費	43,480 円	市政調査会拠出金ほか
	広報費	419,762 円	広報ハガキ印刷・郵送代
	広聴費	円	
	会議費	円	
	資料作成費	円	
	資料購入費	円	
	人件費	円	
	事務所費	円	
	支出合計 ②	600,000 円	
差引残余 ①-②	0 円		



様式第5号

政務活動費出納簿

【平成30年度分】

(単位：円)

年月日	内容	収入額	支出額	政務活動費経費内訳									
				調査 研究費	研修費	広報費	広聴費	会議費	資料 作成費	資料 購入費	人件費	事務所費	
H31. 3. 28	広報ハガキ郵送代		139,554			139,554							
経費小計				136,758	43,480	419,762							
合計額		600,000	600,000	差引残余額						0			

政務活動費支出簿

使途項目	調査研究費
------	-------

支出年月日	支出金額	摘要	備考
H30.11.2	18,800 円	フォーラム参加料・宿泊費	
H30.11.13	94 円	視察お土産代	
H30.11.14	570 円	視察タクシー代	
H30.11.14	13,164 円	視察交通費	
H30.11.15	500 円	視察料	
H31.1.29	102,695 円	視察交通費	
H31.1.29	402 円	視察お土産代	
H31.1.30	118 円	視察高速料金	
H31.2.1	415 円	視察タクシー代	
	円		
	円		
	円		
	円		
	円		
	円		
	円		
合計	136,758 円		

## 政務活動費支払伝票

使途項目	調査研究費	支出日	H30.11.2
------	-------	-----	----------

支出証拠書類の額面金額	244,400	円
支出按分率(※按分が必要な場合)	13分の1	
政務活動費支出金額	18,800	円

## 【支払概要】

支出内訳： フォーラム参加代金 7,000 円  
          宿泊費 11,800 円  
参加議員 遠藤 政幸、村田 芳三、中村 一、佐藤 栄一  
          菊田 隆、竹田 浩久、藤澤 由蔵、宮川 寿、櫻 裕子  
          中野 孝之助、千葉 伸行、浅沼 克人、田山 俊悦

領収書等添付欄

 別紙に添付

振込金受取書 (兼振込手数料受取書)  
 預金払戻請求書 による振込受付書 (兼振込手数料受取書)  
 預金口座振替

ご依頼日 平成30年11月5日

先方銀行	岩手銀行	<input type="checkbox"/>	<input type="checkbox"/>	みずほ	銀行 信金 信組 農協 その他	<input checked="" type="checkbox"/>	十四号	<input type="checkbox"/>	支店							
	預金種目	普通 当座 貯蓄 その他	<input checked="" type="checkbox"/>	振込金額	十億	百万	千	円	<input type="checkbox"/>	<input type="checkbox"/>	¥4800	<input type="checkbox"/>				
お受取人	フリガナ	カ)シ"エイテイ-セ-														
	おなまえ	株式会社 JTB 様														
ご依頼人	フリガナ	0438モリオカシキ"カイ														
	おなまえ	0438 盛岡市議会 様														
おとこ	盛岡市内丸12-2															
電話番号	0196138315															

- 振込依頼書に記載相違等の不備があった場合には、照会等のために振込が遅延することがあります。
- やむを得ない事由による通信機器、回線の障害等により振込が遅延することがありますので、ご了承ください。
- ご指定の口座から預金を払戻して振込む場合、その払戻しができないときは振込はできませんのでご注意ください。なお、預金からの払戻しは振込日に行います。

お振込手数料 (消費税込み) 648円  
5.4480円税別

当行をご利用いただきましてありがとうございます。  
 今後ともよろしくお願い申し上げます。



株式会社 岩手銀行

61346②(30.01)

振込金受取書 (兼振込手数料受取書)  
 預金払戻請求書 による振込受付書 (兼振込手数料受取書)  
 預金口座振替

ご依頼日 平成30年11月2日

先方銀行	岩手銀行	<input type="checkbox"/>	<input type="checkbox"/>	みずほ	銀行 信金 信組 農協 その他	<input checked="" type="checkbox"/>	十四号	<input type="checkbox"/>	支店							
	預金種目	普通 当座 貯蓄 その他	<input checked="" type="checkbox"/>	振込金額	十億	百万	千	円	<input type="checkbox"/>	<input type="checkbox"/>	¥239600	<input type="checkbox"/>				
お受取人	フリガナ	カ)シ"エイテイ-セ-														
	おなまえ	株式会社 JTB 様														
ご依頼人	フリガナ	0438モリオカシキ"カイ														
	おなまえ	0438 盛岡市議会 様														
おとこ	盛岡市内丸12-2															
電話番号	0196138315															

- 振込依頼書に記載相違等の不備があった場合には、照会等のために振込が遅延することがあります。
- やむを得ない事由による通信機器、回線の障害等により振込が遅延することがありますので、ご了承ください。
- ご指定の口座から預金を払戻して振込む場合、その払戻しができないときは振込はできませんのでご注意ください。なお、預金からの払戻しは振込日に行います。

お振込手数料 (消費税込み) ¥864-

当行をご利用いただきましてありがとうございます。  
 今後ともよろしくお願い申し上げます。

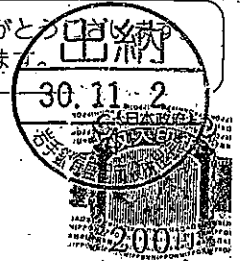

このお振込は翌営業日  
 としてお預りしました

株式会社 岩手銀行



盛岡市議会 村田 芳三様

請求書番号 0438

発行日 2018/10/24

## 請求書

株式会社JTB  
 宇都宮支店  
 第13回全国市議会議長会  
 研究フォーラム in 宇都宮  
 担当 [REDACTED]  
 TEL 03-5396-8165

毎度、当社をご利用くださいます、誠にありがとうございます。  
 このたびのお取引につきましては、下記のとおりご請求申し上げます。

11月8日(木) までに、お支払いいただきますようお願いいたします。

なお、請求内容につきましてご不明な点がございましたら、請求書受領後  
 お早めにご連絡をお願いいたします。

0438

ご請求内訳	人数	金額
参加代金	1	¥7,000
合計		¥7,000
内入金額		

ご請求額

¥7,000

\*振込手数料はお客様にてご負担下さいますようお願いいたします

振込口座

【銀行名】 みずほ銀行  
 【預金種別】 普通  
 【口座名義】 株式会社JTB  
 カジエイティービー

【支店名】 十四号支店  
 【口座番号】 0660182  
 【お客様番号】 0438

\*お名前の前にお客様番号をご入力ください。





盛岡市議会 村田 芳三様

請求書番号 0438

発行日 2018/10/24

## 請求書

株式会社JTB  
 宇都宮支店  
 第13回全国市議会議長会  
 研究フォーラム in 宇都宮  
 担当 [REDACTED]  
 TEL 03-5396-8165

毎度、当社をご利用くださいます、誠にありがとうございます。  
 このたびのお取引につきましては、下記のとおりご請求申し上げます。

11月8日(木) までに、お支払いくださいますようお願いいたします。

なお、請求内容につきましてご不明な点がございましたら、請求書受領後  
 お早めにご連絡をお願いいたします。

0438

ご請求内訳	人数	金額
宿泊代金		¥11,800
合計		¥11,800
内入金額		

ご請求額

¥11,800

\*振込手数料はお客様にてご負担下さいますようお願いいたします

振込口座

【銀行名】 みずほ銀行  
 【預金種別】 普通  
 【口座名義】 株式会社JTB  
 カジエティービー

【支店名】 十四号支店  
 【口座番号】 0660182  
 【お客様番号】 0438

\*お名前の前にお客様番号をご入力ください。

政務活動費支払伝票

使途項目	調査研究費	支出日	H30. 11. 13
------	-------	-----	-------------

支出証拠書類の額面金額	1320	円
支出按分率 (※按分が必要な場合)	14分の1	
政務活動費支出金額	94	円

【支払概要】

視察先手土産  
 参加議員14名で均等割 原本は千葉議員が保管  
 94円×14名=1,316円 端数4円は千葉議員に計上  
 参加議員 天沼 久純、遠藤 政幸、村田 芳三、中村 一、佐藤 栄一  
 菊田 隆、竹田 浩久、藤澤 由蔵、宮川 寿、櫻 裕子  
 中野 孝之助、千葉 伸行、浅沼 克人、田山 俊悦

領収書等添付欄 <input type="checkbox"/> 別紙に添付
----------------------------------------

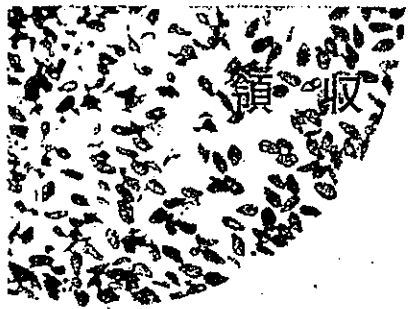

領収証

盛友会 様

No. 027595

金額									
				¥	1	3	2	0	-

但御煎餅代として

H.30 年11 月13 日 上記正に領収いたしました

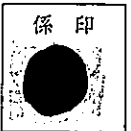

**盛岡せんべい**  
 本店 盛岡市本町通二丁目16-2 TEL019(642)  
 工房 盛岡市手づくり村内  
 大湯店 盛岡市大湯三丁目2-30  
 フェザン店 盛岡駅ビルフェザン おでんせ館1F



内 訳

---

現 金

---

小切手

---

手 形

---

消費税額 8 %

---

政務活動費支払伝票

使途項目	調査研究費	支出日	H30.11.14
------	-------	-----	-----------

支出証拠書類の額面金額	7,420	円
支出按分率 (※按分が必要な場合)	13分の1	
政務活動費支出金額	570	円

【支払概要】

タクシー借り上げ代  
 参加議員13名で均等割 原本は千葉議員が保管  
 570円×13名=7,410円 端数10円は千葉議員に計上  
 参加議員 遠藤 政幸、村田 芳三、中村 一、佐藤 栄一  
 菊田 隆、竹田 浩久、藤澤 由蔵、宮川 寿、櫻 裕子  
 中野 孝之助、千葉 伸行、浅沼 克人、田山 俊悦

領収書等添付欄	<input type="checkbox"/> 別紙に添付
---------	--------------------------------

領 収 書

No.3840

日付 2018年11月14日  
 車番 002129 0000  
 基本運賃 ¥1,990円

合計 ¥1,990円

上記の様に領収致しました

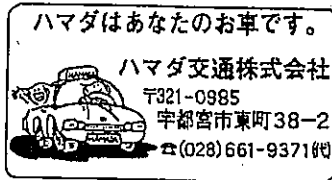

領 収 書

No.9208

日付 2018年11月14日  
 車番 002113 0000  
 基本運賃 ¥1,990円

合計 ¥1,990円

上記の様に領収致しました



領 収 書

No.7022

日付 2018年11月14日  
 車番 002108 0000  
 基本運賃 ¥1,990円

合計 ¥1,990円

上記の様に領収致しました



領 収 書

No.8866

日付 2018年11月14日  
 車番 002119 0000  
 基本運賃 ¥1,450円

合計 ¥1,450円

上記の様に領収致しました



政務活動費支払伝票

使途項目	調査研究費	支出日	H30.11.14
------	-------	-----	-----------

支出証拠書類の額面金額	13,164	円
支出按分率（※按分が必要な場合）		
政務活動費支出金額	13,164	円

【支払概要】

支出内訳：盛岡～宇都宮JR券	12,300 円
企画料金	864 円

領収書等添付欄  別紙に添付

**領 収 証**

BC-00029757  
発行日 2018/11/14

村田 芳三 様

**金額 ¥13,164.-**

上記金額を正に領収いたしました  
但し 視察旅費として

現金  
 小切手  
 振込 13,164 円  
 クレジット  
 その他

名鉄観光サービス株式会社  
 (本社所在地)  
 名古屋市中村区名駅南三丁目14番19号  
 (住友生命名古屋ビル8階)

領収者印 責任者印のなしもの及び訂正したものは無効です

責任者印	領収者印

BC-024005

政務活動費支払伝票

使途項目	調査研究費	支出日	H30.11.15
支出証拠書類の額面金額	7,000 円		
支出按分率 (※按分が必要な場合)	14分の1		
政務活動費支出金額	500 円		
【支払概要】			
視察料 参加議員14名で均等割 原本は千葉議員が保管 500円×14名=7,000円 参加議員 天沼 久純、遠藤 政幸、村田 芳三、中村 一、佐藤 栄一 菊田 隆、竹田 浩久、藤澤 由蔵、宮川 寿、櫻 裕子 中野 孝之助、千葉 伸行、浅沼 克人、田山 俊悦			
領収書等添付欄		<input type="checkbox"/> 別紙に添付	

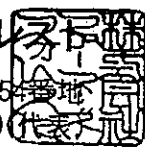
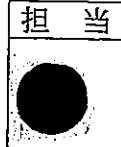
領 収 証		No. 000627
益友会 様		2018年11月15日
金額	¥7000	
但し視察料として@500×14名様 上記正に領収いたしました		
内 訳	株式会社 ファーマーズ・フォレスト	
税抜金額	〒321-2118 宇都宮市新里町丙25番地	
消費税 ( % )	TEL 028-665-8800 (代表)	
		担 当 

## 視 察 等 概 要 書

議員氏名 村田 芳三

会派名	盛友会
実施日	平成30年11月14日(水)～15日(木)
参加者	浅沼克人、天沼久純、遠藤政幸、菊田隆、佐藤栄一、櫻裕子、竹田浩久、田山俊悦、千葉伸行、中野孝之助、中村一、藤澤由蔵、宮川寿、村田芳三
視察先および調査項目	栃木県宇都宮市 全国市議会議長会研究フォーラムin宇都宮
視察の概要および所感	<p style="text-align: center;">「議会と住民の関係」の基調講演と パネルディスカッションの所感</p> <ol style="list-style-type: none"> <li>1. 地域コミュニティが疎遠になって、行政や議会に関心がない住民が増加傾向にある。選挙の投票率が低下傾向にある。</li> <li>2. 人口減少の影響も考えられるが、行政や議会などの必要性が感じられないのではないか。</li> <li>3. 住民の意見を議会活動に反映させるには、地域の問題を話し合う場作りが必要。</li> <li>4. 議会報告会を実施しても報告の時間が主体で、住民の意見を聞く体制を構築することが必要。</li> <li>5. 議会議員に若者や女性が少ない。若者や女性の声を反映させる仕組みを作り、小規模でも定期的を実施し、身近な議員活動を展開する必要がある。</li> </ol>
【添付資料】	有り

## 第13回全国市議会議長会研究フォーラム in 宇都宮について

- 1 日時 平成30年11月14日(水)～15日(木)
- 2 場所 宇都宮市文化会館 (栃木県宇都宮市明保野 7-66)
- 3 参加者 約2,200人

テーマ：「議会と住民の関係」

平成31年に実施される統一地方選挙を控え、人々の社会と生活が大きく変化する時代において、地方自治の根幹をなす議会が住民とどのように関わり、どのようにすれば住民の議会に対する関心を高めることができるか

11/14 報告

### 第1部 基調講演

「地域共生社会」をどうつくるか 2040年を超える自治体のかたち  
講師 中央大学法学部教授 宮本太郎 氏

- ◎ 人口減少が続くなか、高齢者人口がピークを迎える2040年問題に向けて自治体において差が出てくる。
- ◎ 自治体が十分に出来ることはある。ピンチをチャンスにするために、人財を作るまち、活躍できるまち、自治体が必要となってくる。
- ◎ 三重県名張市の包括的な相談支援、静岡県富士市のユニバーサル就労推進条例、大阪府豊中市のくらし支援課を中心に無料職業紹介事業など既に人財を活用した取組みを実施している自治体もある。
- ◎ 地縁や血縁より、支え合い、介護など必要縁による新しい地縁、新しい家族縁が求められる。その中でずっと出番がある、必要縁でつながるまちが大切である。

### 第2部 パネルディスカッション

議会と住民の関係について

コーディネーター 江藤俊昭氏 (山梨学院大大学院研究科長)

パネリスト 今井照氏 (地方自治総合研究所主任研究員)

本田節氏 (有ひまわり亭代表 元人吉市議)

神田誠司氏 (朝日新聞大阪本社地域報道部記者)

小林紀夫氏 (宇都宮市議会議長)

(神田氏) 12、3年前から議会が大きく変わってきた。議会が地域の代表の機能に足りているのか。議会報告会は議員が話すことだけでなく、聞くことが大事。議会に女性、若者が少ないとの声を聞くが、多様な意見を取り上げる仕組みを作ることが必要である。

(本田氏) 主婦力を活かして、地域づくり、議員活動を行ってきた。

まちづくりでは実行性のあるプラン作成に努めている。

住民と議会が一体となった新しいコミュニティづくりが求められている。

(今井氏) 合併が繰り返され、行政、議会、住民との関係が変わってきている。国が市町村に求める計画策定(新規立法や改正法)により、地域特性に応じて自治体議会で議論し選択できる幅が小さくなっている。

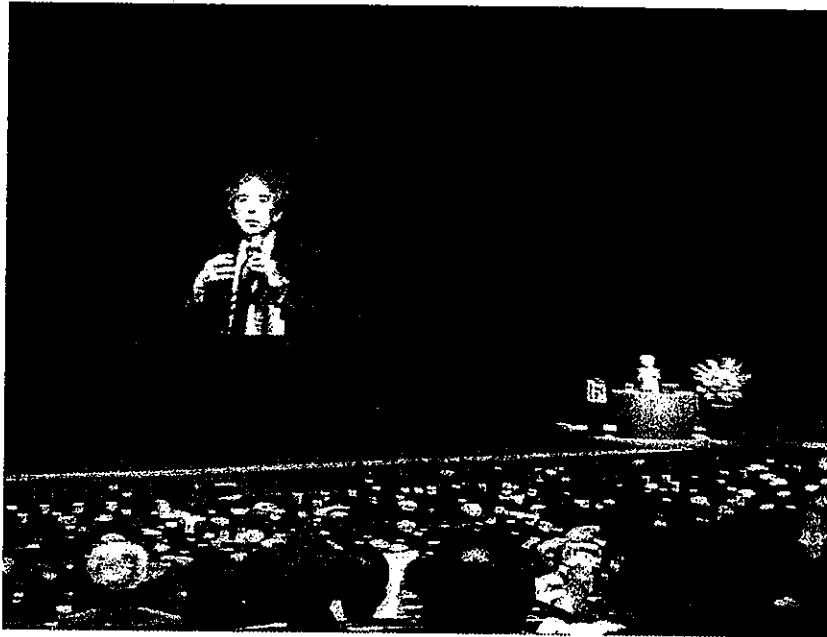

基調講演 宮本太郎氏





視 察 等 概 要 書

議員氏名 村田 芳三

会派名	盛友会
実施日	平成30年11月15日(木)
参加者	浅沼克人、天沼久純、遠藤政幸、菊田隆、佐藤栄一、櫻裕子、竹田浩久、田山俊悦、千葉伸行、中野孝之助、中村一、藤澤由蔵、宮川寿、村田芳三
視察先および調査項目	栃木県宇都宮市 『(株)ファーマーズフォレスト：道の駅うつのみやろまんちっく村の運営』について
視察の概要および所感	<p style="text-align: center;">「ろまんちっく村」視察所感</p> <ol style="list-style-type: none"> <li>1. 総面積 46 ヘクタール（東京ドーム 10 個分）の来場者が年間 10 万人程度だった。第三セクターの運営から、平成 19 年度から指定管理者制度に変更。</li> <li>2. 敷地を 3 エリアに分け特徴を生かしたPRを行い、年間入場者 146 万人に増加した。</li> <li>3. 栃木県産の生産から加工販売までプロデュース、地域資源のブランド化に取り組む。</li> <li>4. 地下の冷水を利用した夏イチゴの栽培や、地底湖クルーズなど地域おこしに取り組む。</li> <li>5. 地域の活性化に力点を置き、生産・加工・販売など一連の取り組みが効果を上げている。</li> <li>6. 盛岡市の「道の駅」の開業に大きな示唆を与える視察であった。</li> </ol>
【添付資料】	有り

## ファーマーズ・フォレスト：道の駅ろまんちっく村について

- 1 日 時 平成30年11月15日(木) 11:30~13:00
- 2 場 所 道の駅うつのみや「ろまんちっく村」
- 3 対応者 (株)ファーマーズ・フォレスト 広報 〇〇氏
- 4 視察項目 道の駅うつのみや「ろまんちっく村」の運営について
- 5 説明要旨

### (1) 「ろまんちっく村」の概要について(構内各施設を見ながら説明)

- ・平成8年に市制100周年記念事業として農林公園を整備し、平成24年9月に、市内初の「道の駅」としてリニューアルオープン。
- ・当初は第3セクターで運営されていたが、平成19年から指定管理制度を採用し、以来ファーマーズ・フォレストが指定管理者として運営。
- ・総面積46ヘクタール(東京ドーム10個分)の広大な敷地を、「集落のエリア」「森のエリア」「里のエリア」に分け、それぞれ特色のある構成となっている。
- ・特に「集落のエリア」は、地元産の農産物や土産品などが揃う看板産直施設「あおぞら館」、地元産食材を使った料理や園内で醸造された地ビールを味わえる「麦の楽園」、熱帯温室がありイベントも行われる「ローズハット」、園内で湧出する温泉と屋内プールが楽しめ、10室(利用率90%程度)の客室を備えた「ヴィラ・デ・アグリ」などの集客力と収益性の高い施設で構成されている。
- ・当初の来場者数は10万人程度であったが、道の駅に登録されて以来、来場者数が増加傾向にあり、平成29年度は146万人が来場。

### (2) ファーマーズ・フォレストの概要について

- ・栃木県産品を県内外に販売する地域総合商社で、売上高20億円/年。マーケティングに基づく販路の仕組みづくり、生産から加工販売までのプロデュース、地域資源のブランド化に取り組んでいる。
- ・トチギフトを通じ、製品の紹介に止まらず、ストーリーを含めて紹介するなど、栃木という地域のブランド化に取り組んでいる。
- ・事例として、大谷石の採石所の跡地の利用と活性化を進めるため、5~7度の地下水の冷熱を利用した夏いちごの栽培に成功し、耕作放棄地の活用につなげたり、採石所の地底湖を利用した地底湖クルーズを企画するなど、町おこしにも取り組んでいる。
- ・生産者と消費者の思いをつなぐことで販路を確立していく。生産・加工・二次加工・販路・消費を有機的につないでいく仕組みをつくる。産直が小規模、JAなどが大規模とするとその間の中規模の販路。
- ・産地と産地をつなぐローカル・トゥ・ローカルの取り組み。うるま市と栃木市との交流。季節・地域を超えた文化を含めた交流。

◎説明後質疑応答に入った

(主な質疑応答)

<質問>うるま市との交流には輸送コストが課題となっているのではないかと推察されるがいかがか。

<回答>野菜などは空輸で対応しておりコストが高くなってしまいますので、加工品等を中心に対応する。

<質問>うるま市との交流を単純にコスト比較すると、ハウス栽培をしたほうが安くなるのではないかと考えるがどうか。

<回答>当初は野菜等も空輸で対応していたが、コスト面で難しい。うるマルシェの事業にあたっては産品をつなぐだけではなく、ロマンチック村で成功した課題解決の仕組みをうるま市にあてはめることを主眼に取り組んでいる。現在は、お取り寄せや夏イチゴに力点を置いている。

## 5 まとめ

本視察は昨年度のうるま市の視察の際に、産直事業の計画策定に際しファーマーズ・フォレストの尽力があったことに触れたことに端を発しているが、全国的にも注目されている「ろまんちっく村」の施設と「ファーマーズ・フォレスト」の経営手法を視察することが出来たことは非常に有意義であった。

特に「ファーマーズ・フォレスト」は「うるマルシェ」の事業にも携わっており、今冬に予定している視察で、栃木県での成功事例が沖縄県でどのように活用され、成果はどうか確認することは、盛岡市で計画している道の駅を整備するうえで、参考にすべき貴重な先進事例である。

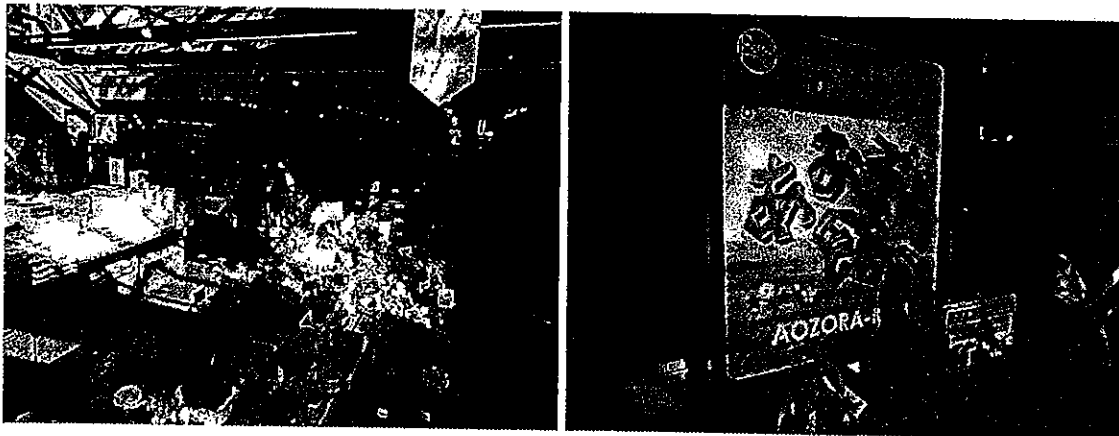

①産直施設「あおぞら館」の様子

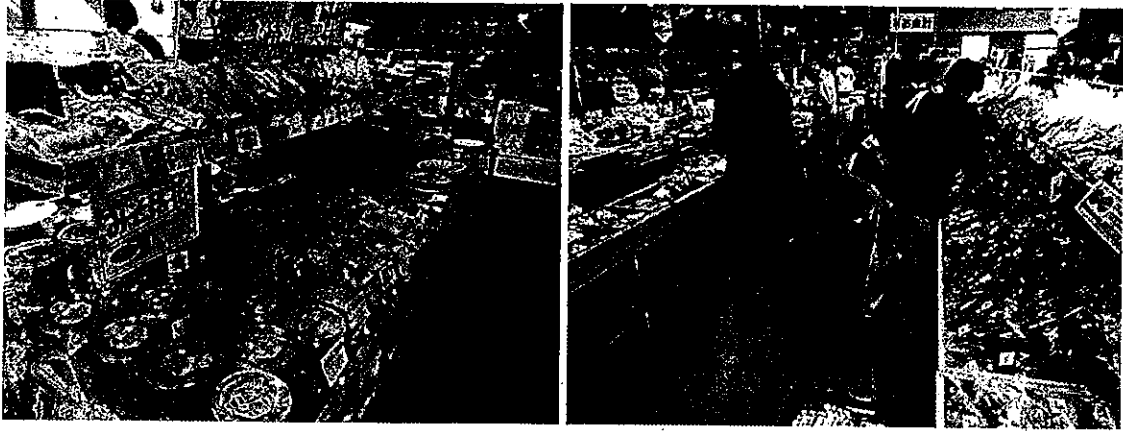

②産直施設「あおぞら館」の様子Ⅱ

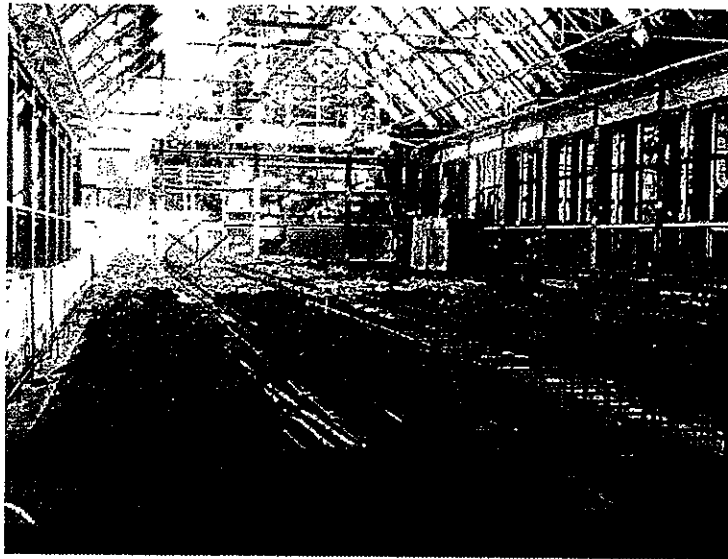

③施設内で栽培されている大谷夏いちのの苗



④ろまんちっく村入場ゲートと参加者

## 盛友会 会派視察 日程表 (30.11.14~16)

【11月14日 (火)】 8:30盛岡駅南口待合室集合

盛岡駅 ( 8:50 ) —— (はやぶさ10号) —— ( 9:29 ) 仙台駅  
仙台駅 ( 9:41 ) —— (やまびこ132号) —— ( 10:55 ) 宇都宮駅  
宇都宮駅 ( 11:40 ) —— (タクシー) —— ( 12:00 ) 宇都宮市文化会館

◎市議会フォーラム テーマ:議会改革-議会基本条例10年-  
12時~:会場受付  
13時 開会式  
13:20 基調講演 明治大学名誉教授 中頼 章 氏  
「議会改革の実績と議会力の向上-政策創造の立法部を考える」  
14:40 ~17:00 パネルディスカッション

宇都宮市文化会館 ( 17:00 ) —— (タクシー) —— ( 17:15 ) 宿泊先

【11月15日 (水)】 8:00ロビー集合

ホテル ( 8:10 ) —— (タクシー等) —— ( 8:30 ) 宇都宮市文化会館

◎市議会フォーラム 8:30 開場  
9時~11時 課題討議・事例報告3市  
11時 閉会式

バス乗車 (乗車場所はバス運転手と調整お願いします。)

宇都宮市文化会館 ( 11:10 ) —— (借り上げバス) —— ( 11:30 ) 道の駅ろまんちっく村  
(昼食:各自)

◎ファーマーズフォーレスト視察(道の駅ろまんちっく村にて現地視察)

道の駅ろまんちっく村 ( 13:00 ) —— (借り上げバス) —— ( 15:00 ) 福島駅

【11月16日 (木)】

福島市内 ( 8:45 ) —— (借り上げバス) —— ( 9:30 ) 伊達市役所

◎伊達市視察(9:30~11:00)  
〒960-0692 福島県伊達市保原町字舟橋180番地  
電話番号:024-575-1217  
健幸都市とスマートウェルネスシティについて(担当:健幸都市づくり課)

伊達市役所 ( 11:00 ) —— (借り上げバス) —— ( 15:30 ) 盛岡駅

様式第7号

政務活動費支払伝票

使途項目	調査研究費	支出日	H31. 1. 29
------	-------	-----	------------

支出証拠書類の額面金額	102,695	円
支出按分率 (※按分が必要な場合)		
政務活動費支出金額	102,695	円

【支払概要】

支出内訳：盛岡～仙台空港JR券	13,960	円
仙台～那覇航空券	55,460	円
貸切バス代	10,350	円
バス運行経費	660	円
宿泊費	18,300	円
企画料金・保険料	3,965	円

領収書等添付欄	<input type="checkbox"/> 別紙に添付
---------	--------------------------------

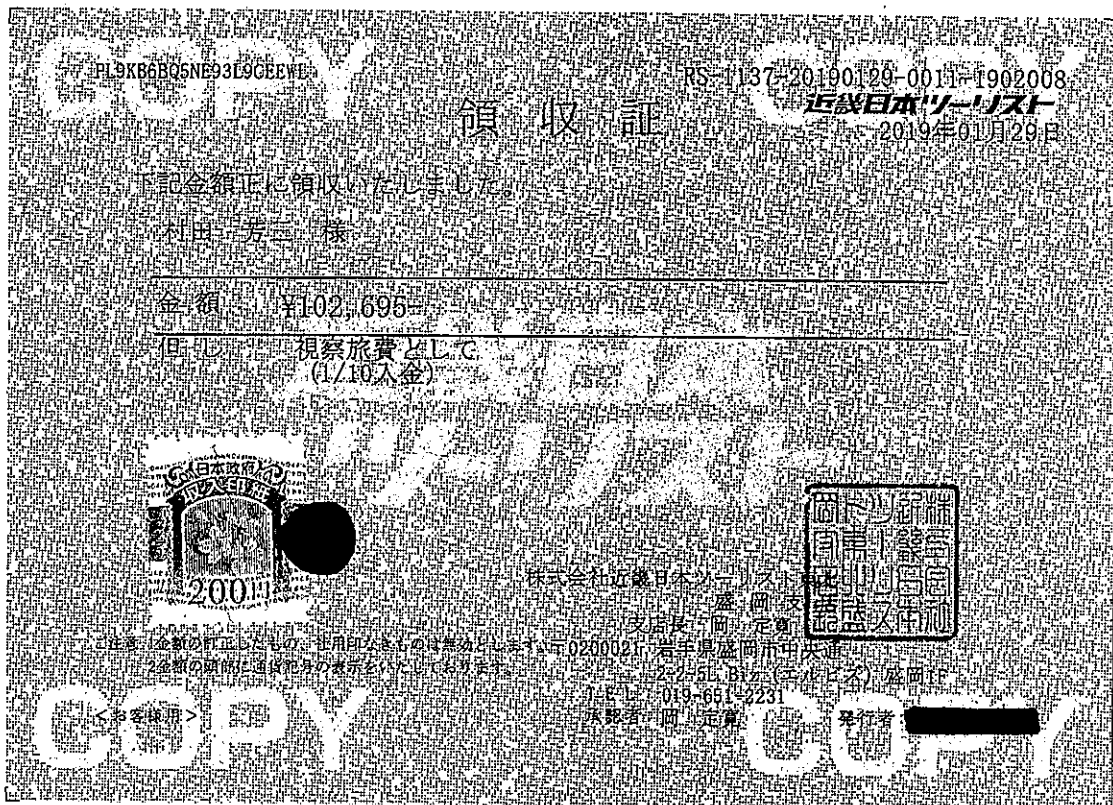

政務活動費支払伝票

使途項目	調査研究費	支出日	H31. 1. 29
------	-------	-----	------------

支出証拠書類の額面金額	4,827	円
支出按分率 (※按分が必要な場合)	12分の1	
政務活動費支出金額	402	円

【支払概要】

視察先手土産  
 参加議員12名で均等割 原本は千葉議員が保管  
 402円×12名=4,824円 端数3円は千葉議員に計上  
 参加議員 天沼 久純、遠藤 政幸、村田 芳三、佐藤 栄一、菊田 隆  
 藤澤 由蔵、後藤 百合子、宮川 寿、櫻 裕子  
 千葉 伸行、浅沼 克人、田山 俊悦

領収書等添付欄	<input type="checkbox"/> 別紙に添付
---------	--------------------------------

0000-2431

2019年 1月29日火曜日

領 収 証  
 様

盛友会

¥4,827-

(消費税 ¥357)

但し、おせんべい代  
 老舗白沢せんべい店株式会社

盛岡市粕屋町2-16  
 TEL019-622-7224



担当者



領収証No 2146

\*保管上のお願  
 財布等で保管戴く場合、印刷面を内側に折って保管願います。

政務活動費支払伝票

使途項目	調査研究費	支出日	H31. 1. 30
------	-------	-----	------------

支出証拠書類の額面金額	1,420	円
支出按分率 (※按分が必要な場合)	12分の1	
政務活動費支出金額	118	円

【支払概要】

高速料金

参加議員 12名で均等割 原本は千葉議員が保管  
 118円×12名=1,416円 端数4円は千葉議員に計上

参加議員 天沼 久純、遠藤 政幸、村田 芳三、佐藤 栄一、菊田 隆  
 藤澤 由蔵、後藤 百合子、宮川 寿、櫻 裕子  
 千葉 伸行、浅沼 克人、田山 俊悦

領収書等添付欄

別紙に添付

ご利用ありがとうございます。



料金所では一旦停車してください。

領 収 書

料金所 沖縄南  
 TEL 098-932-4613  
 高速道路は便利でお得なETC  
 あなたもETCをつけてみませんか！

19年 1月30日16時20分  
 車種 特大

通行料金 ¥830-  
 (現金)

-入口料金所- 西原JCT  
 道路損壊や故障車、落下物を発見したら・・・  
 道路緊急ダイヤル#9910へご連絡下さい  
 西日本高速道路株式会社  
 大阪府大阪市北区堂島1-6-20  
 取扱番号216-00581554-00

ご利用ありがとうございます。



料金所では一旦停車してください。

領 収 書

料金所 西原  
 TEL 098-876-8958  
 高速道路は便利でお得なETC  
 あなたもETCをつけてみませんか！

19年 1月31日15時06分  
 車種 大型

通行料金 ¥590-  
 (現金)

-入口料金所- 沖縄北  
 道路損壊や故障車、落下物を発見したら・・・  
 道路緊急ダイヤル#9910へご連絡下さい  
 西日本高速道路株式会社  
 大阪府大阪市北区堂島1-6-20  
 取扱番号218-02441443-00



政務活動費支払伝票

使途項目	調査研究費	支出日	H31.2.1
------	-------	-----	---------

支出証拠書類の額面金額	4,980	円
支出按分率 (※按分が必要な場合)	12分の1	
政務活動費支出金額	415	円

【支払概要】

タクシー借り上げ代  
 参加議員12名で均等割 原本は千葉議員が保管  
 415円×12名=4,980円

参加議員 天沼 久純、遠藤 政幸、村田 芳三、佐藤 栄一、菊田 隆  
 藤澤 由蔵、後藤 百合子、宮川 寿、櫻 裕子  
 千葉 伸行、浅沼 克人、田山 俊悦

領収書等添付欄  別紙に添付

領収書

毎度ご乗車ありがとうございます。  
 車両番号 202号  
 2019年02月01日

乗車料金  
 ￥620円

立替金 円

上記の通り正に領収致しました。

美栄第一交通

沖縄県浦添市内間5-4-7  
 TEL (098) 877-7659  
 お忘れ物やご要望がありましたら  
 上記のTELまでご連絡下さい

領収書

毎度ご乗車ありがとうございます。  
 車両番号 204号  
 2019年02月01日

乗車料金  
 ￥1040円

立替金 円

上記の通り正に領収致しました。

美栄第一交通

沖縄県浦添市内間5-4-7  
 TEL (098) 877-7659  
 お忘れ物やご要望がありましたら  
 上記のTELまでご連絡下さい

領収書

毎度ご乗車ありがとうございます。  
 車両番号 219号  
 2019年02月01日

乗車料金  
 ￥620円

立替金 円

上記の通り正に領収致しました。

美栄第一交通

沖縄県浦添市内間5-4-7  
 TEL (098) 874-6440  
 お忘れ物やご要望がありましたら  
 上記のTELまでご連絡下さい

領収書

毎度ご乗車ありがとうございます。  
 車両番号 323号  
 2019年02月01日

乗車料金  
 ￥1040円

立替金 円

上記の通り正に領収致しました。

鏡原第一交通

〒902-0078  
 沖縄県那覇市字識名3-6-17  
 電話098-833-4784  
 お忘れ物やご要望がありましたら  
 上記のTELまでご連絡下さい

領収書

No.2473

日付 2019年02月01日  
 車番 0198 0000  
 基本運賃 ￥620円

合計 ￥620円

上記の様に領収致しました

毎度ご乗車ありがとうございます。



タクシー御用命 (24時間営業)

那覇市内 TEL 853-7801

那覇市内と周辺のいたるところを  
 配車区域として無線車をご利用を  
 領収書

No.0634

日付 2019年02月01日  
 車番 0119 0000  
 基本運賃 ￥1,040円

合計 ￥1,040円

上記の様に領収致しました

毎度ご乗車ありがとうございます。



タクシー御用命 (24時間営業)

那覇市内 TEL 853-7801

那覇市内と周辺のいたるところを

視 察 等 概 要 書

議員氏名 村田 芳三

会派名	盛友会
実施日	平成31年1月31日(木)
参加者	浅沼克人、天沼久純、遠藤政幸、後藤百合子、菊田隆、櫻裕子、佐藤栄一、田山俊悦、千葉伸行、藤澤由蔵、宮川寿、村田芳三
視察先および調査項目	沖縄県うるま市 『うるま市農水産振興戦略拠点施設の概要』について
視察の概要および所感	<p style="text-align: center;">「うるマルシェ」視察所感</p> <ol style="list-style-type: none"> <li>1. 農業従事者の減少、耕作放棄地の増加などの傾向対策とした施設。</li> <li>2. 45才未満の農業担い手への国の支援策の効果もあり青年就農給付金受給者が増加傾向に。</li> <li>3. 販路拡大・6次産業化による交付加価値化など担い手確保と育成を通し、1次産業の活性化に取り組む。</li> <li>4. うるマルシェ開所の目的「地域の活性化」が確実に進行している。</li> <li>5. 第三セクターではなく、指定管理者制度を採用栃木県宇都宮市の「ろまんちっく村」の運営者がノウハウを提供し運営している。</li> <li>6. 生産から消費への好循環を作り、農業従事者の活性化等還元支援を行う。</li> <li>7. 盛岡市の「道の駅」開業の参考になった。</li> </ol>
【添付資料】	有り

## 視 察 等 概 要 書

議員氏名 村田芳三

会派名	盛友会
実施日	平成31年1月31日(木)
参加者	浅沼克人、天沼久純、遠藤政幸、後藤百合子、菊田隆、櫻裕子、佐藤栄一、田山俊悦、千葉伸行、藤澤由蔵、宮川寿、村田芳三
視察先および調査項目	沖縄県うるま市 『学校法人アミークス国際学園の事業概要』について
視察の概要および所感	<p>学校法人アミークス国際学園視察所感</p> <ol style="list-style-type: none"> <li>1. 文科省の特育特例校の許可を受け、国語・社会の一部を除いた全ての授業を英語で実施。</li> <li>2. 幼・小・中生徒数は583名。ほとんどが日本人。以前の情報では半数以上が外国人だった。</li> <li>3. 県内各地からスクールバスで送り迎えを実施。</li> <li>4. 授業料が日本の公立学校の倍。外国人の生徒が減少した原因の一つになっている。</li> <li>5. 色々な問題がある。英語の学力があるが、バランスが求められる高校受験。特徴を生かした選択肢が国内では少ないのが問題。</li> <li>6. 高校を外国に求めて留学する生徒も散見される。</li> <li>7. 盛岡市が世界と通じるまちを目指すなら、国際都市として「国際学園構想」を打つ出すことが今後の目標として出てくる可能性がある。</li> </ol>
【添付資料】	有り

視 察 等 概 要 書

議員氏名 村田芳三

会派名	盛友会
実施日	平成31年2月1日(金)
参加者	浅沼克人、天沼久純、遠藤政幸、後藤百合子、菊田隆、櫻裕子、佐藤栄一、田山俊悦、千葉伸行、藤澤由蔵、宮川寿、村田芳三
視察先および調査項目	沖縄県那覇市（沖縄セルラーパーク那覇） 『プロスポーツの誘致と地域スポーツ振興の取り組み』について
視察の概要および所感	<p>沖縄セルラーパーク那覇の視察所感</p> <ol style="list-style-type: none"> <li>1. 野球場主体公園施設。海岸に隣接した設備で68.5億円を掛けH22年3月完成。</li> <li>2. 体育協会に年8,100万円で指定管理委託。年間修繕費は年400万円。</li> <li>3. H22から読売巨人軍のキャンプ地に。受け入れに係る施設環境整備費は約4,600万円。</li> <li>4. 3軍12日間5,870人、1軍11日間で98,548人の観客。経済効果は21億8,000万円になる。</li> <li>5. 施設利用者数はH28年43万人、H29年65万人。29年には「花と食フェスティバル」で21万人が利用したことによる。</li> <li>6. 盛岡市にも2万人収容の野球場が建設予定であるが、屋内施設だけの利用需要があることを考慮した設備の充実が求められる。</li> <li>7. 野球場施設の稼働率は86%、屋内施設の稼働率は75%。盛岡市では冬季間の活用策を考慮しなければならない。</li> </ol>
【添付資料】	有り

盛岡市 水産振興戦略拠点施設 (うるマルシェ) について

うるま市：農水産振興戦略拠点施設 (うるマルシェ) について

- 1 日 時 平成 31 年 1 月 30 日 (木) 10:30~11:30
- 2 場 所 農水産振興戦略拠点施設 (うるマルシェ)
- 3 対 応 者 うるま市経済部農政課 佐次田 秀樹 課長  
うるま市経済部農政課農政係 [redacted] 係長  
(一社) プロモーションうるま 中村 薫 代表理事  
(株) ファーマーズ・フォレスト 宮城 健 支配人
- 4 視 察 項 目 農水産振興戦略拠点施設 (うるマルシェ) の概要について
- 5 説 明 要 旨

(1) うるま市の概要について

- ・ 平成 17 年 4 月 1 日、旧具志川市・石川市・勝連町・与那城町が合併。「うるま」という言葉は珊瑚の島という意味で、沖縄の美称。新市が未だ来へ飛躍することと、美しい沖縄の心を世界に発信する願いが込められている
- ・ 面積 87.01k㎡ (県下 6 位) 人口 118,898 人 (県下 3 位)
- ・ 沖縄本島の東海岸に位置し、那覇市から約 2km
- ・ 新港地区にベースがあり平成 30 年の大型クルーズ船が寄港しており、平成 31 年度は 50 隻のクルーズ船の機構が予定されている。インバウンドに力を入れており、うるマルシェの「食」もその受け皿としての機能も期待されている。
- ・ 一次産業就業者の減少、就業者の高齢化の進展。耕作放棄地の増加。今後高齢化に伴う離農に担い手不足を要因とする生産量の減少、耕作放棄地の増加が予想されるなど農業の低下が懸念される。
- ・ その一方で農業経営開始年齢 45 歳未満の農業担い手への国の支援策の効果もあり青年就業給付金受給者は増加傾向にある。販路拡大による所得向上や 6 次ブランド化による高付加価値化、担い手の確保・育成を通じ第 1 次産業を活性化していく。
- ・ 情報発信や生産者と製造者の連携不足、さらにはうるま市産品の購入や飲食の場所がないなどの課題を解決するのが「うるま市農業水産振興戦略拠点施設」愛称「うるマルシェ」である。

- (2) うるま市農業水産振興戦略拠点施設「うるマルシェ」の概要について
  - ・ 平成 30 年 11 月 1 日に開設。10 月 29 日に開催された落成式には盛岡市長も来賓として臨席いただき、祝辞を頂くなど交流してきている。
  - ・ 直売所 1,790㎡、レストラン棟 1 階が 864㎡、2 階が 470㎡で駐車場が約 200 台分。指定管理制度を採用しており、指定管理者は (一社) プロモーションうるま。

盛岡市 水産振興戦略拠点施設 (うるマルシェ) 日程表 (31.1.30~2.1)

日 時	場 所	対 応 者	備 考
1月30日 (水)	10:30 盛岡駅前口待合室集合		
10:50	駅	(はやぶさ10号)	(9:29) 仙 台
10:14	駅	(東北本線等)	(10:42) 仙 台 交 差 点
11:50	港	(ANA185)	(14:45) 那 覇 空 港
15:00	港	(朝り上げバス)	(17:00) 佐 治
うるま市農水産振興戦略拠点施設 (うるマルシェ) に関するお問い合わせ先			
1月31日 (木)	10:10 水戸市ロビー集合		
10:30	港	(朝り上げバス等)	(10:30) う る ま ル シ ェ
うるま市農水産振興戦略拠点施設 (うるマルシェ) に関するお問い合わせ先			
うるま市農水産振興戦略拠点施設 (うるマルシェ) に関するお問い合わせ先			
うるま市農水産振興戦略拠点施設 (うるマルシェ) に関するお問い合わせ先			
1月31日 (金)	9時10分ロビー集合		
14:30	港	(朝り上げバス等)	(15:00) 高 田
1月31日 (土)	9時10分ロビー集合		
9:30	港	(タクシー等)	(9:30) 外 務 セ ル ラ ー パ ー ク 原 野
11:00	港	(タクシー等)	(11:30) 那 覇 空 港
14:20	港	(東北本線等)	(16:45) 仙 台 交 差 点
17:23	港	(東北本線等)	(17:48) 仙 台 交 差 点
18:54	港	(はやぶさ33号)	(19:33) 盛 岡 駅

- ・事業費は約27億円で、そのうち約18億円が沖縄振興特別推進交付金。
- ・基本理念は「食」を通じてうるま市を元気にする」ーうるま市の経済成長エンジンとしている。
- ・うるまマルシェの収益性を高め、将来的には生産者への還元支援を行ない、生産から消費への好循環を作っていきたい。

①説明後質疑応答に入った

(主な質疑応答)

- <質問>沖縄で一番を目指しているとのことだが目標としている指標はあるか。また、インバウンドの受け皿として言語など対応策についてどのように考えているか。更に、耕作放棄地の取り組みについては具体的にどのような考えを持っているか。
- <回答>差別化することで誘客をしていきたい。やるからにはNo.1を目指すべき目標として感覚的のもの。トイレや肉・魚などの簡単な標記のため英語のみとしたが、ニーズがあるということと中国語等の言語には今後対応する予定。英語と中国語の通訳はスタッフで対応可能である。耕作放棄地再生協議会が取り組みているが、うるまマルシェとしては販路として支援していく。将来的には新規就農者の支援などにも取り組みたい。
- <質問>宇都宮も視察をしたが、地元と連携した取り組みが大切だと考えているがどうか。
- <回答>地元との連携は、クラフト作家や工芸品作家と連携した取り組みや、各企業の感謝祭を開催するなど予定しているものもある。地域食材を利用した料理教室なども行っている。
- <質問>産直の売れ残りの対応は。
- <回答>出来るだけ惣菜等の加工やレストランでの活用などに努めている。うるまマルシェならではのものもあるので発信していきたい。
- <質問>岩手では冬期間は薬物野菜が採れず産直が品薄になるが、沖縄では気候が温暖で、商品が品薄になる時期もないのでは。
- <回答>夏は薬物野菜が少なく、本州とは季節が逆になっている感覚。盛岡市と産地の交流もしていくことで協議を進めている。盛岡のコナーを設けている。

5 まとめ

昨年建設中の視察と11月の宇都宮市の「ろまんちっく村」の視察を踏まえた今回の「うるまマルシェ」の視察であったが、施設の企画・設計段階専門に携わり、指定管理者としても参加している「ファーマーズ・フォレスト」の経営手法やノウハウが活かされた施設である。

出荷された地場産品をただ販売するのではなく、マーケティングなどを通じて消費者と生産者をつなぐ取り組みが行き届いており、生鮮品から加工品そして

レストランでの提供と、魅力ある商品提供とロスの減少を両立しつつ収益を拡大していく取り組みが好循環を生み出しつつある。

今後の盛岡市で計画している道の駅を整備するうえで、参考にすべき貴重な先進事例である。



①「うるまマルシェ」の外観

那覇市：プロスポーツの誘致と地域スポーツ振興の取り組みについて

- 1 日 時 平成31年2月1日(金) 9:15~10:30
- 2 場 所 沖縄県那覇市 沖繩セルラーパーク那覇
- 3 対応者 那覇市教育委員会 生涯学習部市民スポーツ課  
那覇市観光協会 参事兼総務課長 池村博之氏  
(一社)プロモーションうるま 中村 薫 代表理事  
那覇市体育協会 奥武山体育施設長 内原伸彦氏
- 4 視察項目 プロスポーツの誘致と地域スポーツ振興の取り組みについて
- 5 説明要旨

(1) 野球場周辺整備について

奥武山運動公園に隣接する那覇軍港施設により、防衛施設庁の「街づくりに支援事業」(補助率3/4)を活用し、約68.5億円で、野球場(収容人員:内野スタンド15,000席、外野スタンド芝生5,000席)、屋内練習場(アイーナ人工芝:57m×66m)、トレーニング室等を整備した。H22年3月完成。H22年からネーミングライツを年間約2,000万円で契約。指定管理を体育協会に年間8,100万円で契約。ちなみに修繕費は年間約400万円かかる。

(2) プロスポーツのキャンプ誘致について

野球場完成を見据え、H18年に観光課の職員1名をプロ野球キャンプ誘致担当として任命、H19年に翁長那覇市長が読売巨人軍に正式要請、H22に読売巨人軍が那覇キャンプの開催を発表した。H30年度予算ベースで、キャンプ受入に係る施設環境整備費は約4,600万円、その内訳としてキャンプにぎわい創出に係る経費は約2,100万円となっている。H29年度のキャンプ実施による観客数及び経済効果は、3軍が12日間で5,870人、1軍が11日間で98,548人であり、経済効果21億8,000万円であった。

(3) 地域スポーツ活用状況について

那覇市体育協会が3施設を一体的に管理しており、施設利用登録団体数は679団体で、稼働率は野球場で86%、屋内練習場で75%となっている。施設利用者数も伸びており、H28年度が約48万人に対し、H29年度が約65万人であった。その理由としてH29年度は「花と食フェスティバル」があり、約21万人が屋内練習場を利用したためである。各年によって様々なイベントがあり、利用者数はその影響を大きく受けるが、地元の保育園や高齢者団体でも多教利用されている。

5 まとめ

プロ野球の選手が合宿することで、地域経済に大きな波及効果があるし、読売巨人軍の1軍が来ることで、野球場のネームバリューも上がる。合宿は冬季のみで、4~11月は地域のスポーツ団体が利用することで、棲み分けができていると感じた。特に屋内練習場はイベントやレクリエーションとして地域で

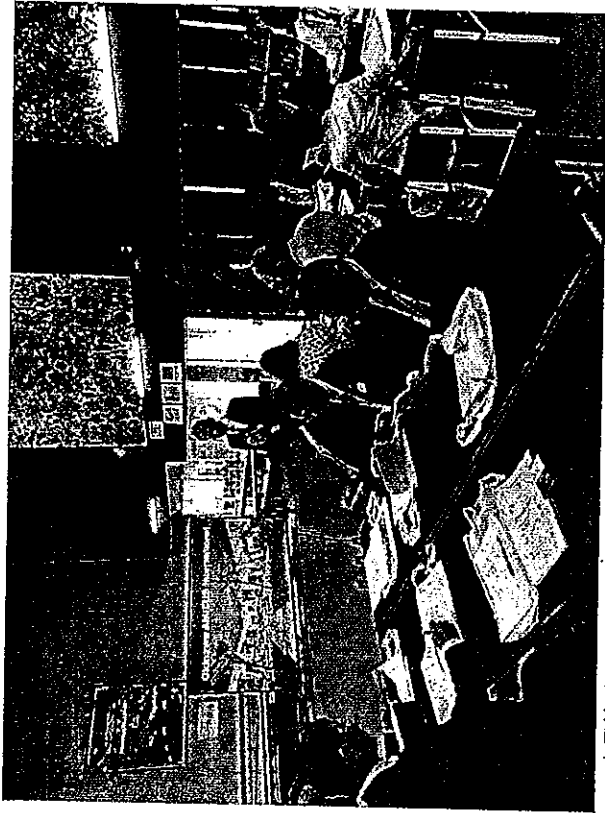

安居校長から説明

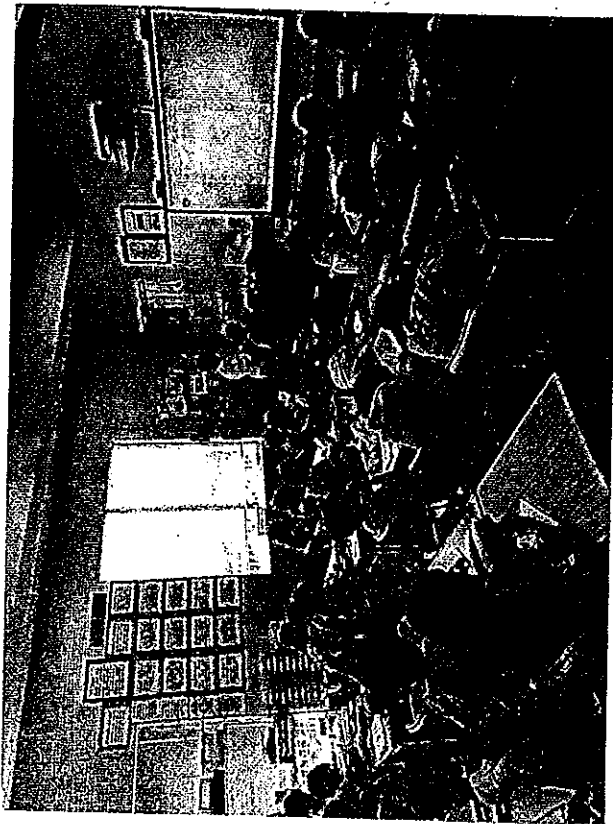

授業の様子を見学

学校法人アミークス国際学園：事業概要について

- 1 日 時 平成31年1月31日(木) 13:30~14:30
- 2 場 所 学校法人アミークス国際学園(沖縄県うるま市栄栄野比1212-1)  
沖縄アミークスインターナショナル幼稚園・小学校・中学校
- 3 対応者 安居 長敏 校長 他職員から説明
- 4 視察内容
  - 1 教育方針(人材育成や学力向上について独自方針など)について
  - 2 国際化教育や情報教育(ICT活用)などの概要
  - 3 特色ある事業や教育カリキュラムについて
- 5 説明内容:

1 教育理念

自分で考え、学び、行動し、自分の将来を自分で切り開く「自立した子ども」を育てる。  
→幼小中の11年間を貫くカリキュラムを用意。それぞれの発達段階に応じた4つのステージで学ぶことが出来る。

2 生徒数

幼稚園59名、小学校422名、中学校102名、計583  
自立実現をサポートする幼小中一貫教育を実施

3 教育の特色

- 文科省の教育特例校として認可を受けており、国語・社会の一部以外の全ての授業を英語で行う英語イマージュ教育を実施。
- 英語の授業も小学校から行い、小学校卒業時に全員が英検準2級を取得しているレベルを目指す。中学校3年では1年間をかけて自らの興味関心のあるテーマに則したプロジェクトに取り組む。
- アメリカ、オーストラリア、カナダ、ケニア、ジャマイカ、台湾、日本、韓国など14か国から65名の教員が教壇を取っている。
- 4 ICT(情報通信技術)を活用した教育
  - 1年生からタブレットやパソコン、学習用のウェブサイトのツールの使い方を学び、デジタル・シチズンとしての力を伸ばす。
  - 1年生から3年生では週に1度のICT授業があり他科目での使い方を学ぶ。4年生からはより本格的に、7年生からはこれらのスキルがテクニカルアーツの科目の中でさらに磨かれる。
  - 1人1台ノートパソコンが貸与され、日々の学習の中で活用されている。

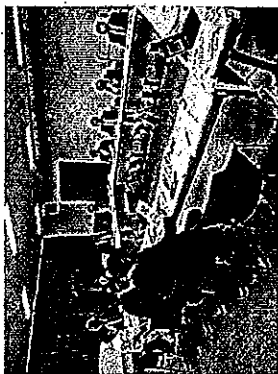

②視察の様子

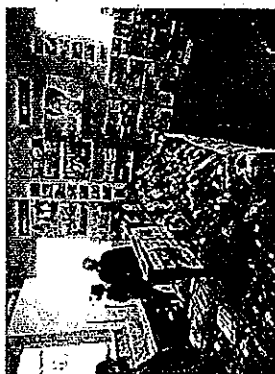

③盛岡を紹介するコーナー



④盛岡市物産コーナー

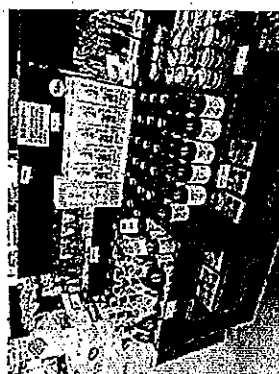

⑤盛岡市物産コーナーII

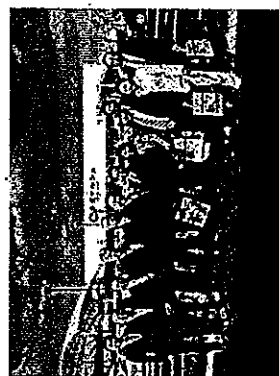

⑥参加者の集合写真



活用されており、重宝されているようである。

盛岡市で整備予定の野球場とほぼ同規模であることから、盛岡市においても如何にして高い利用率を達成するのか。如何にして高い経済効果がある利用を促すのか。これらを野球場の整備計画段階から考えていかなければならないことが、参考になった。盛岡市では冬期間は雪のため利用できないと思われるが、その分、屋内練習場の利用は高いだろうから、十分な広さと高さがあることで多様な目的に利用できると、那覇市の屋内練習場を見学して強く感じた。

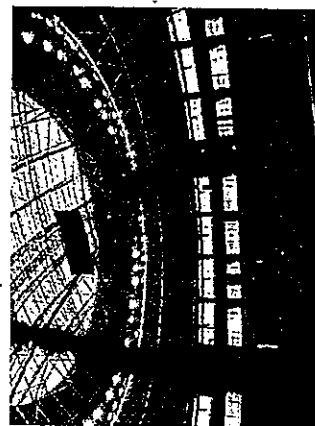
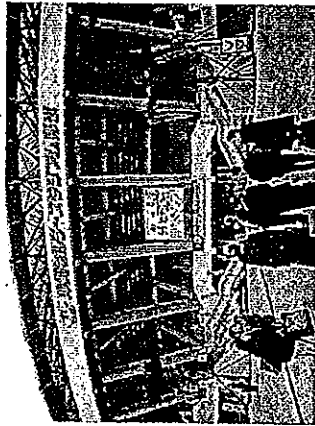

政務活動費支出簿

使途項目	研修費
------	-----

支出年月日	支出金額	摘要	備考
H30.7.20	5,000 円	市政調査会拠出金	
H31.1.16	9,000 円	市政調査会拠出金	
H31.1.16	29,480 円	市政調査会臨時研修会旅費	
	円		
	円		
	円		
	円		
	円		
	円		
	円		
	円		
	円		
	円		
	円		
	円		
	円		
合計	43,480 円		

政務活動費支払伝票

使途項目	研修費	支出日	H30.7.20
------	-----	-----	----------

支出証拠書類の額面金額	5,000	円
支出按分率 (※按分が必要な場合)		
政務活動費支出金額	5,000	円
【支払概要】 市政調査会拠出金 (7/20)		

領収書等添付欄	<input checked="" type="checkbox"/> 別紙に添付
---------	-------------------------------------------

2/4
<b>領 収 書</b>
村 田 芳 三 様
一 金 5,000円 也
平成30年度市政調査会拠出金として、上記のとおり受領しました。
平成30年7月20日
盛岡市市政調査会 会長 菊 田 隆

政務活動費支払伝票

使途項目	研修費	支出日	H31. 1. 16
------	-----	-----	------------

支出証拠書類の額面金額	9,000	円
支出按分率 (※按分が必要な場合)		
政務活動費支出金額	9,000	円
【支払概要】 市政調査会拠出金 (1/16)		

領収書等添付欄	<input checked="" type="checkbox"/> 別紙に添付
---------	-------------------------------------------

領 収 書

村 田 芳 三 様

一金 9,000円 也

平成30年度市政調査会拠出金として、上記のとおり受領しました。

平成31年1月16日

盛岡市市政調査会 会長 菊 田



政務活動費支払伝票

使途項目	研修費	支出日	H31. 1. 16
------	-----	-----	------------

支出証拠書類の額面金額	29,480	円
支出按分率 (※按分が必要な場合)		
政務活動費支出金額	29,480	円
【支払概要】		
市政調査会臨時研修会 (盛岡⇄東京往復新幹線)		

領収書等添付欄	<input type="checkbox"/> 別紙に添付
---------	--------------------------------

**領 収 証**

BC-00030151  
発行日 2019/01/16

村田 芳三 様

金額 **¥29,480** -

上記金額を正に領収いたしました。  
但し、市政調査会臨時研修会 旅費

現金  
 小切手  
 振込 29,480 円  
 クレジット  
 その他( )

名鉄観光サービス株式会社  
(本社所在地)  
名古屋市千代田区名駅南三丁目14番19号  
(住友生命名古屋ビル8階)

領収者印、責任者印のないもの及び訂正したものは無効です。

責任者印	領収者印

BC-024562

政務活動費支出簿

使途項目	広報費
------	-----

支出年月日	支出金額	摘要	備考
H30.4.3	100,192 円	広報ハガキ郵送代	
H30.7.31	17,280 円	広報ハガキ印刷代	
H30.8.1	136,276 円	広報ハガキ郵送代	
H31.3.27	26,460 円	広報ハガキ印刷代	
H31.3.28	139,554 円	広報ハガキ郵送代	
	円		
	円		
	円		
	円		
	円		
	円		
	円		
	円		
	円		
	円		
	円		
合計	419,762 円		

政務活動費支払伝票

使途項目	広報費	支出日	H30: 4. 3
------	-----	-----	-----------

支出証拠書類の額面金額	100,192	円
支出按分率 (※按分が必要な場合)		
政務活動費支出金額	100,192	円
<b>【支払概要】</b> 広報ハガキ郵送代 (1616通)		

領収書等添付欄

**領収書**  
 毎度ありがとうございます  
 様

[別納引受]  
 第二種通常はがき  
 @62 1,616通 ¥100,192  
 -----  
 小計 ¥100,192  
 -----  
 郵便物引受合計通数 1,616通  
 課税計 ¥100,192  
 (内消費税等 ¥7,421)  
 非課税計 ¥0  
 -----  
 △計 ¥100,192  
 合計  
 お預り金額 ¥100,192

印紙税申告納  
 付につき趣町  
 税務署承認済



〒100-8798 日本郵便株式会社  
 東京都千代田区霞が関1-3-2  
 取扱日時：2018年 4月 3日 10:07  
 担当：[REDACTED]  
 発行No. 180403A3316 端N90箱51  
 連絡先：盛岡中央郵便局  
 TEL:019-652-2594

平成 30 年 3 月吉日

盛岡市議会議員

村田 芳三

郵便はがき

市民の皆様へ

前略 平成 30 年度盛岡市の主たる事業等をお知らせします。

- 盛岡市テックノミュージアム設置・市内の工場等を指定し企業を見学できる施設を造ることに助成、5 社！
- 食と農のバリエーション推進・6 次産業化を推進しブランド力向上と販路開拓の一部経費を補助する。
- 30 年 7 月からコンビニから各種証明書を発行します。マイナンバーカードと暗証番号が必要。窓口同等金額。
- 中学生医療費給付スタート。負担は入院 2500 円、外来 750 円。3 割の医療費負担あるが後に差額振り込み。
- 中央公民館は、30 年 4 月から 2 年間休館します。
- 夜間救急診療所年間約 7000 万円で運営しています。
- 中央通り勤労青少年ホームを解体いたします。
- 商店街活性化事業で、出店促進費 280 万円を計上、まちなかりノベーションへ補助金。
- 地域おこし協力隊現在 5 名が活躍中、30 年は 8 名の増加を目標に地域の活性化に取り組み。
- 東北絆まつり開催します。6 月 2 日（土）3 日（日）30 万人の人数予想。約 2 億円の予算で実施。 早々

- 舟運社会実験等業務委託・北上川に舟っこを運航する盛岡の会が「舟運航事業」を実施。6 月頃想定？
- 盛岡バスセンター基本計画検討調査業務を発注。
- 盛岡市動物公園の高圧受電装置交換が予算化されました。3 基の交換で 1 億 3 千万。やっとな安心できます。
- 盛岡市もドローン機器を導入します。災害対応や観光対応など幅広く活用が期待されます。
- 盛岡市学校給食センター用地取得 6500 食の施設に

盛岡市馬場町 2-9 市議会議員 村田ほうぞう 政務活動費で作成



政務活動費支払伝票

使途項目	広報費	支出日	H30. 7. 31
------	-----	-----	------------

支出証拠書類の額面金額	17,280	円
支出按分率 (※按分が必要な場合)		
政務活動費支出金額	17,280	円
【支払概要】 広報ハガキ印刷代		

領収書等添付欄	<input type="checkbox"/> 別紙に添付
---------	--------------------------------

領 収 証

No. \_\_\_\_\_

村田ほうじょう 様

千	百	十	元	角	分	厘	也
			17	28	0		

但し、ハガキ印刷代

平成30年7月31日 上記金額正に領収致しました

印  
紙  
欄

有限 伊藤印刷  
会社  
代表取締役 伊藤 隆  
〒020-0874  
岩手県盛岡市南大通2丁目  
TEL (019) 653-2700 FAX (019) 653-2707

政務活動費支払伝票

使途項目	広報費	支出日	H30.8.1
支出証拠書類の額面金額		136,276	円
支出按分率 (※按分が必要な場合)			
政務活動費支出金額		136,276	円
【支払概要】 広報ハガキ郵送代 (2198通)			

領収書等添付欄

領収書  
 毎度ありがとうございます  
 様

[別納引受]  
 第二種通常はがき  
 @62 2,198通 ¥136,276  
 -----  
 小計 ¥136,276  
 -----  
 郵便物引受合計通数 2,198通  
 課税計 ¥136,276  
 (内消費税等 ¥10,094)  
 非課税計 ¥0  
 -----  
 △計 ¥136,276  
 合計 お預り金額 ¥136,276

印紙税申告納  
 付につき廻町  
 税務署承認済



〒100-8798 日本郵便株式会社  
 東京都千代田区霞が関1-3-2  
 取扱日時：2018年8月1日 9:21  
 担当：[REDACTED]  
 発行No. 180801A0285 端N86箱61  
 連絡先：盛岡中央郵便局  
 TEL:019-652-2594

平成30年7月吉日

市民の皆様へ

盛岡市議会議員

村田 芳三

郵便はがき

前略 6月議会の報告をいたします。猛暑対策には十分な  
休養と水分補給を！（目安は1日1.5リットル）

○6月議会の一般質問に登壇。施設修繕請負契約にお  
いて予算額の20%～30%台の落札がある。制度を改  
革すべきと提案。本年度検討し次年度から対策。

○ブラジル岩手県人会創立60周年 移民100周年。

○生活保護世帯29年度3776世帯。30年度の生活保護  
事業の予算は73億400万円に。

○31年度は市政130周年、記念事業にシティーマラン  
ンを企画。31年の秋頃の開催を予定。1万人規模

○高齢者の単身世帯12,812世帯・夫婦世帯9,939世帯

○学校の無遅刻無欠席 小学校135人 中学校512人

○学校の不登校 小学校41人 中学校215人

○保育所待機児童 4月0人でも 空待ち255人？

○詐欺の発生 29年23件で被害額7100万円

○乳がん検診 全国41%（盛岡24.3%で死亡者43人）

○アイスリンクの利用者（フィギュア）9060人カール  
ン グ 8363人ホッケー32777人、年間利用96,410人）

○北上川に舟っこを運航する盛岡の会は6月予定を  
変更し8月4日進水式を実施。旭橋上流で実施。  
○盛岡市動物公園の高圧受電装置の落札額は2890  
万円！当初予算の22.7%！この現実を問題視！  
市政発展のため制度改革を提案。チェック必要！  
○石川啄木終焉の地 東京都文京区と友好都市締  
結を行う。31年2月20日（啄木誕生日）予定。

盛岡市馬場町2-9 盛岡市議会議員 村田芳三（政務活動費で作成）

政務活動費支払伝票

使途項目	広報費	支出日	H31.3.27
------	-----	-----	----------

支出証拠書類の額面金額	26,460	円
支出按分率 (※按分が必要な場合)		
政務活動費支出金額	26,460	円

【支払概要】

広報ハガキ印刷代

領収書等添付欄	<input type="checkbox"/> 別紙に添付
---------	--------------------------------

領 収 証

No. \_\_\_\_\_

村田ほうさう 様

¥26,460 也

但し、印刷代(ハガキ)

平成31年3月27日 上記金額正に領収致しました

印  
紙  
欄

有限 伊藤印刷  
会社  
代表取締役 伊藤 稔  
〒020-0874  
岩手県盛岡市南大通2丁目  
TEL (019) 653-2700 FAX (019) 653-2707

政務活動費支払伝票

使途項目	広報費	支出日	H31. 3. 28
------	-----	-----	------------

支出証拠書類の額面金額	149,730	円
支出按分率 (※按分が必要な場合)		
政務活動費支出金額	139,554	円
【支払概要】		
広報ハガキ郵送代 (2,415通)		

領収書等添付欄	<input type="checkbox"/> 別紙に添付
---------	--------------------------------

領収書

様

[別納引受]		
第二種通常はがき		
⑥2	2,415通	¥149,730
小計		¥149,730
郵便物引受合計通数	2,415通	
課税計		¥149,730
(内消費税等)		¥11,091
非課税計		¥0
合計		¥149,730
お預り金額		¥150,000
おつり		¥270

印紙税申告納  
付につき趣町  
税務署承認済

〒100-8792 日本郵便株式会社  
 東京都千代田区大手町2-3-1  
 取扱日時：2019年3月28日 14:53  
 担当：[REDACTED]  
 発行No. 190328A0190 端N86箱61  
 連絡先：盛岡中央郵便局  
 TEL: 019-652-2594

郵便はがき



平成31年3月吉日  
盛岡市議会議員  
村田 ほうぞう

市民の皆様へ

前略 皆様にはご健勝のこととお慶び申し上げます。

31年3月議会の主な項目を報告させていただきます。

○盛岡城跡公園の本丸の発掘調査が始まります。調査次第では、盛岡城の復元が可能になります。

○30年度1月末までの観光客宿泊は503万人回。

○外国人（インバウンド）宿泊者数3万4,249人回。

○城南小児童全国小学校交流陸上大会80Mハールドルで優勝、見前南中生徒太極拳で世界大会出場。

○救急搬送29年10,851件、約8分40秒で現場到着。

○災害対策等で「ドローン」購入、消防署2台・上下水道局1台・本庁舎1台迅速な情報収集へ。

○クリーンセンター移転で（H40年度）ゆびあすのエネルギー源が重油に変更。年1億2,900万円経費増。

○防犯カメラの設置数は475台。（市の管理台数）

○29年度寄付金8億723万円。（ふるさと納税97.6%）

○スマートフレッシュでリングの長期保存が可能に。

○老人世帯（1人）1万3,282世帯、（2人）1万2,544世帯。5年間で3,000世帯、1,600世帯、各増加した。

○高卒就職希望者3,030人内定2,962人97.8%、内県内希望者2,086人内定2,028人97.2%双方共に過去最高値。  
○しかし、40%が3年以内に転職。ミスマッチか？  
○消費税2%UPで5.6兆円増収、内2兆円が子ども子育て支援金に。自治体へ配分される。  
○新生児27年2,379人28年2,289人29年2,245人。  
○盛岡市動物公園、民間委託し13億円で大改修へ。

盛岡市馬場町2-9 盛岡市議会議員 村田ほうぞう 政務活動費で作成