

(改修前) スタージ下倉庫平面図 S=1:100

(改修前) 平面図 S=1:100
△0 FLからの高さを示す

工事名 盛岡市立見前小学校屋内運動場大規模改修(建築主体)工事

1級建築士事務所
有限会社 **伊五沢設計**
1級建築士登録 第285024号 伊五沢 和宜
盛岡市みたけ四丁目8番40号 TEL 019-(641)-5755

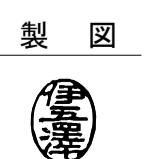
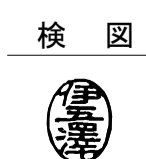

特記 一級建築士 登録第285024号 伊五沢 和宜

図面内容

(改修前) 平面図

縮尺 S=1:100

A64 図面番号
枚ノ内 1
区分 建築意匠

A13

建築意匠

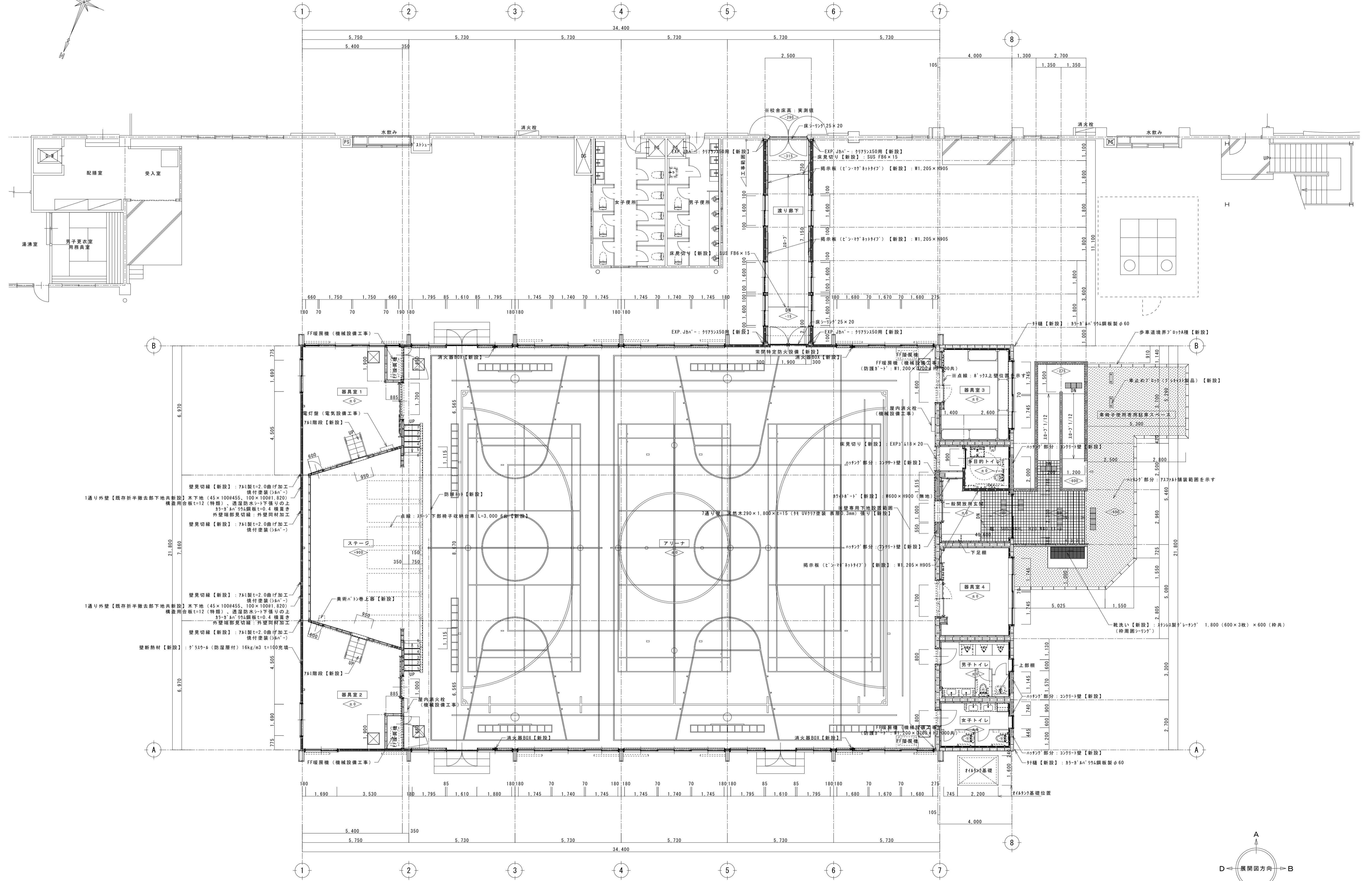
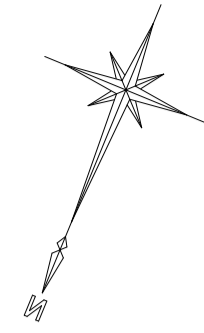

壁見切縁【新設】：7A1製t=2.0曲付加工
換付塗装(AN⁻)
1通り外壁【既存折半撤去部下地共新設】木下地(45×100H455、100×100H1,820)
構造用合板t=12(特種)、透湿防水→下階号の上
35-3'AN⁺904鋼板t=0.4横置き
外壁端部見切縁：外壁同材加工

壁見切縁【新設】：7A1製t=2.0曲付加工
換付塗装(AN⁻)
1通り外壁【既存折半撤去部下地共新設】木下地(45×100H455、100×100H1,820)
構造用合板t=12(特種)、透湿防水→下階号の上
35-3'AN⁺904鋼板t=0.4横置き
外壁端部見切縁：外壁同材加工



壁見切縁【新設】：7A1製t=2.0曲付加工
換付塗装(AN⁻)
1通り外壁【既存折半撤去部下地共新設】木下地(45×100H455、100×100H1,820)
構造用合板t=12(特種)、透湿防水→下階号の上
35-3'AN⁺904鋼板t=0.4横置き
外壁端部見切縁：外壁同材加工

壁断熱材【新設】：7'549-4(防湿層付)16kg/m3 t=100充填

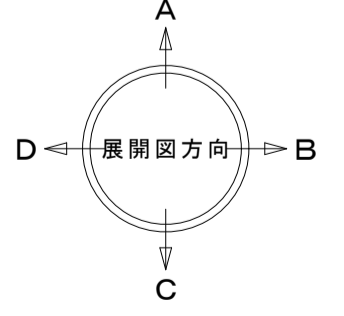
(改修後) 平面図 S=1:100
◊ FLからの高さを示す



延べ床面積・建築面積
屋内運動場：21.80×38.295=834.831㎡
渡り廊下：2.5×11.1=27.75㎡

工事名	盛岡市立見前小学校屋内運動場大規模改修(建築主体)工事	 1級建築士事務所 伊五沢設計 有限会社 1級建築士登録 第285024号 伊五澤 和宜 盛岡市みたけ四丁目8番40号 TEL 019-(641)-5755	検 図 	製 図 	特記 一級建築士 登録第285024号 伊五澤 和宜	図面内容 (改修後) 平面図	縮尺 S=1:100	A64 枚ノ内	A 1 4 図面番号
	区分							建築意匠	

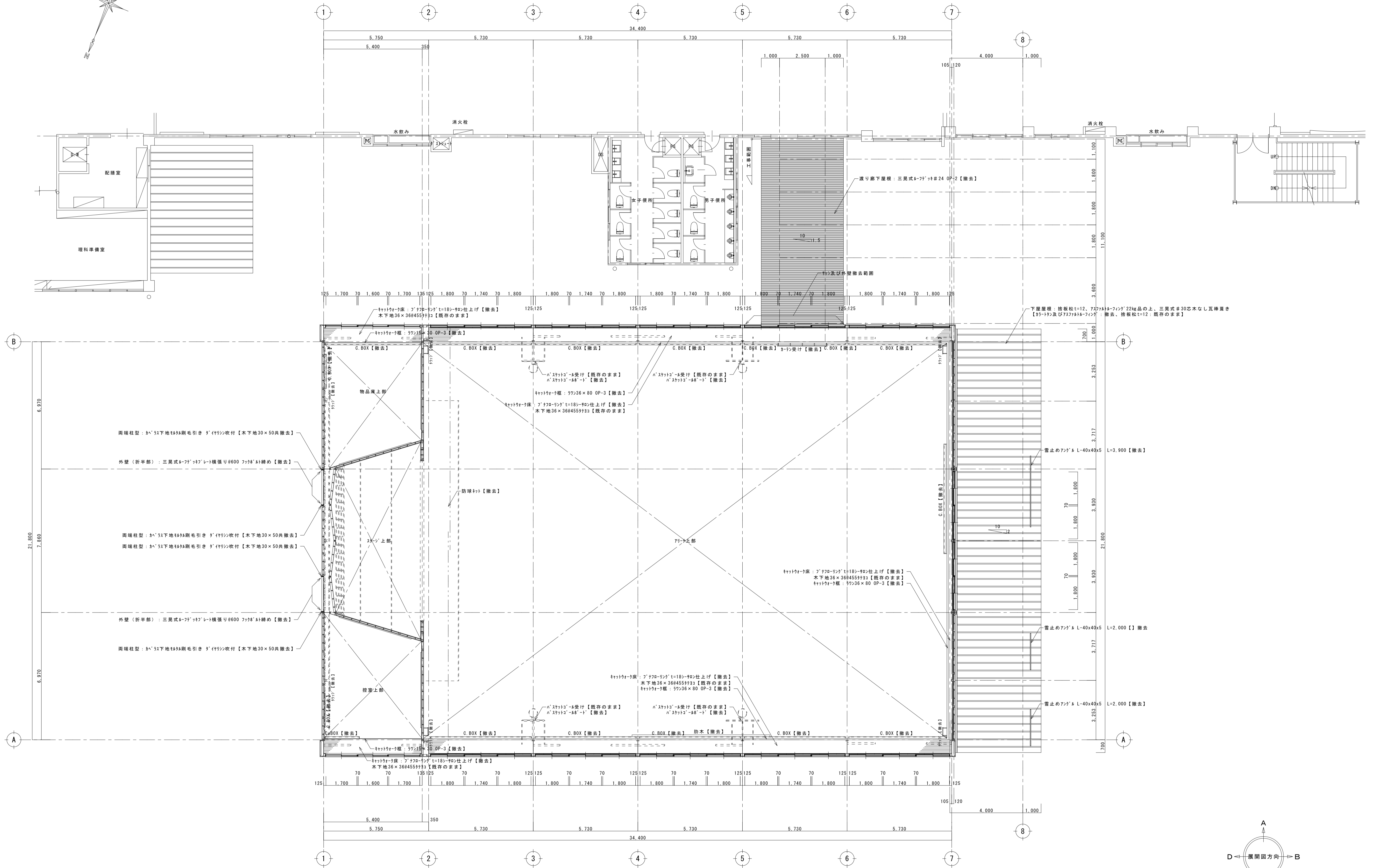
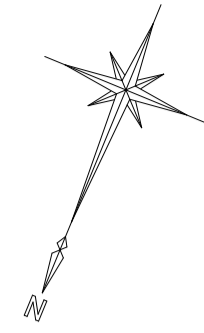

(改修前) 上部平面図 S=1:100

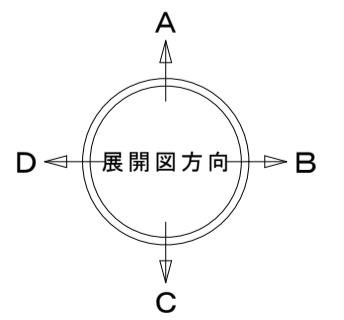

工事名 盛岡市立見前小学校屋内運動場大規模改修(建築主体)工事

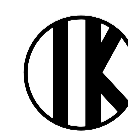
 1級建築士事務所
伊五沢設計
 有限会社
 1級建築士登録 第285024号 伊五澤 和宜
 盛岡市みたけ四丁目8番40号 TEL 019-(641)-5755



特記 一級建築士 登録第285024号 伊五澤 和宜

図面内容

(改修前) 上部平面図

縮尺 S=1:100

A64
枚ノ内
区分

A15
建築意匠

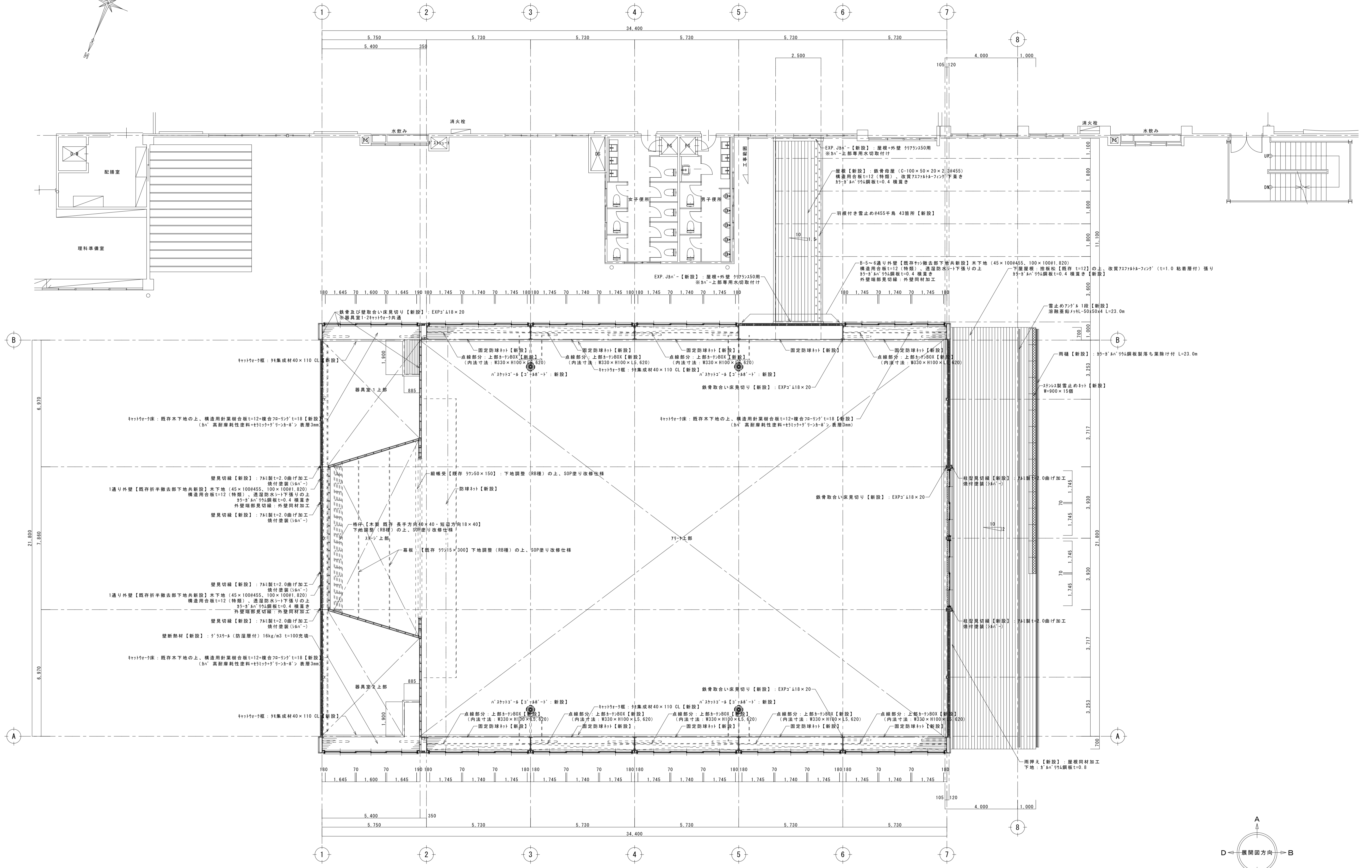
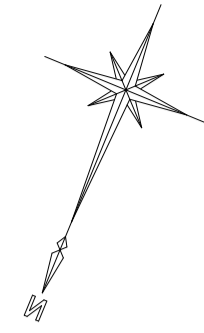

(改修後) 上部平面図 S=1:100

<p>工事名 盛岡市立見前小学校屋内運動場大規模改修 (建築主体) 工事</p>	<p>1級建築士事務所 有限会社 伊五沢設計 1級建築士登録 第285024号 伊五澤 和宜 盛岡市みたけ四丁目8番40号 TEL 019-(641)-5755</p>	<p>検図 製図</p>	<p>特記 一級建築士 登録第285024号 伊五澤 和宜</p>	<p>図面内容 (改修後) 上部平面図</p>	<p>縮尺 S=1:100</p>	<p>図面番号 A64 枚ノ内 1/1 区分 建築意匠</p>
--	---	--------------	-----------------------------------	-------------------------	-------------------	---------------------------------

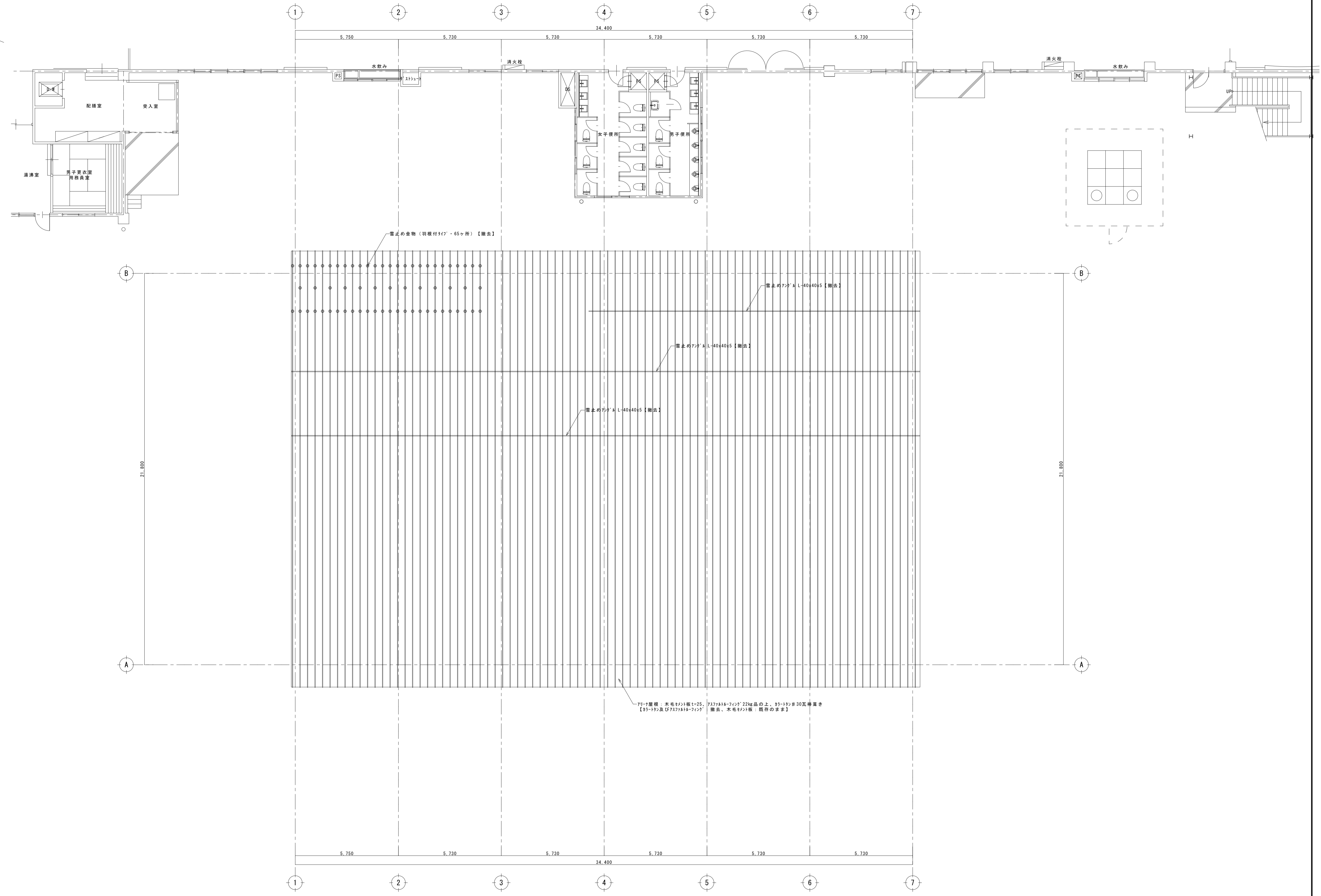
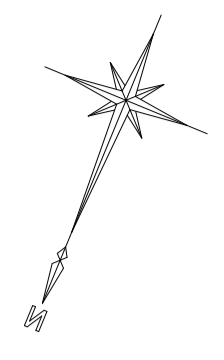

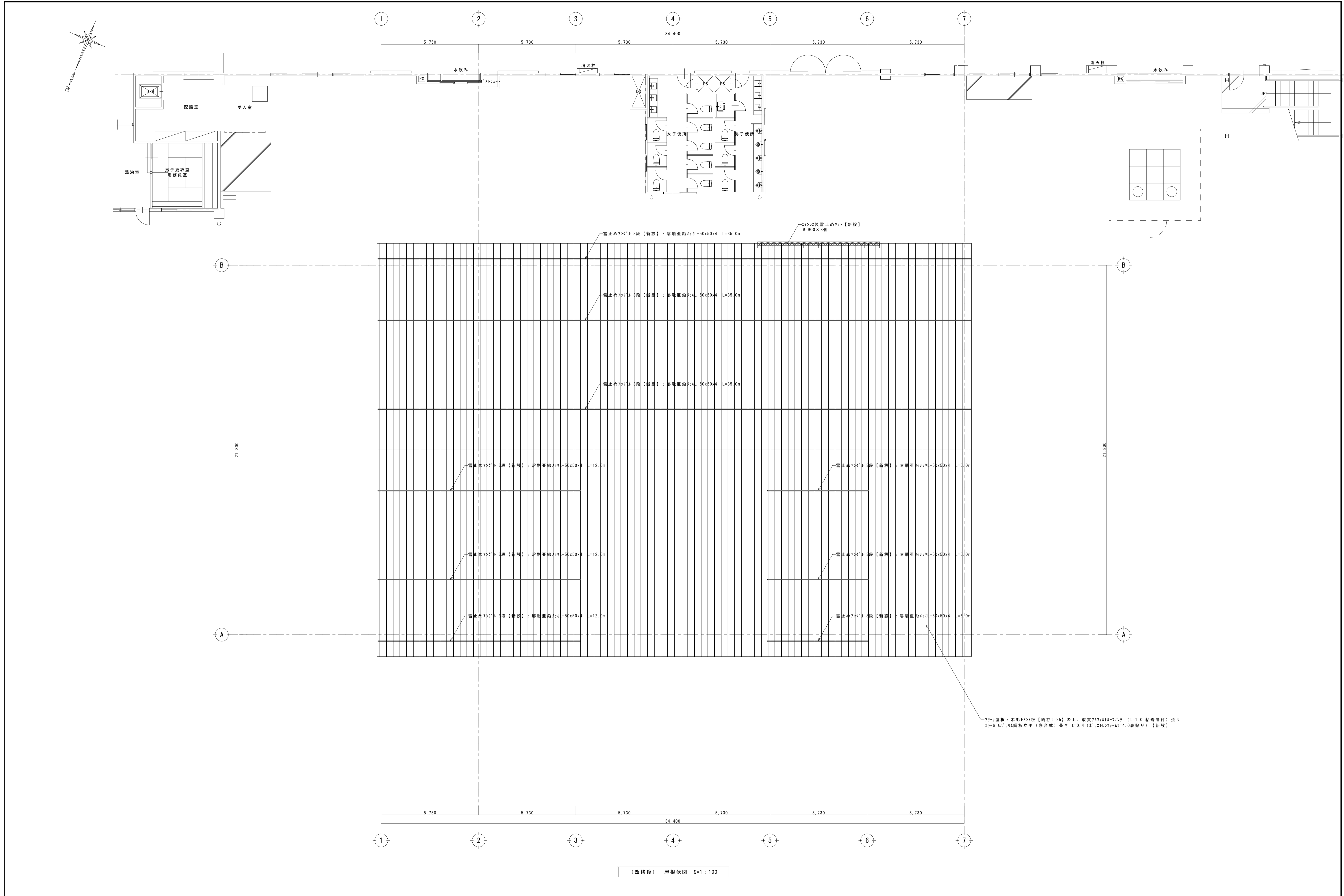

(改修前) 屋根伏図 S=1:100

<p>工事名</p>	<p>盛岡市立見前小学校屋内運動場大規模改修 (建築主体) 工事</p>	<p>1級建築士事務所 有限会社 伊五沢設計 伊五澤 和宜 1級建築士登録 第285024号 盛岡市みたけ四丁目8番40号 TEL 019-(641)-5755</p>	<p>検図</p>	<p>製図</p>	<p>特記 一級建築士 登録第285024号 伊五澤 和宜</p>	<p>図面内容 (改修前) 屋根伏図</p>	<p>縮尺 S=1:100</p>	<p>A64 枚ノ内 区分 図面番号 A 1 7 建築意匠</p>
------------	--------------------------------------	---	-----------	-----------	---------------------------------------	----------------------------	-----------------------	---

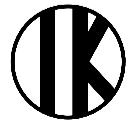

(改修後) 屋根伏図 S=1:100

770×3段 雷止め: 木毛板【既存t=25】の上、改質770×3段 (t=1.0 粘着層付) 張り
 35×35mm 鋼板立平 (嵌合式) 高さ t=0.4 (770×3段 t=4.0 裏貼り) 【新設】

工事名 盛岡市立見前小学校屋内運動場大規模改修 (建築主体) 工事	 1級建築士事務所 伊五沢設計 有限会社 1級建築士登録 第285024号 伊五沢 和宜 盛岡市みち付四丁目8番40号 TEL 019-(641)-5755	検図 	製図 	特記 一級建築士 登録第285024号 伊五沢 和宜	図面内容 (改修後) 屋根伏図	縮尺 S=1:100	図面番号 A64	図面番号 A18
					区分 建築意匠	枚ノ内 区分	図面番号 建築意匠	

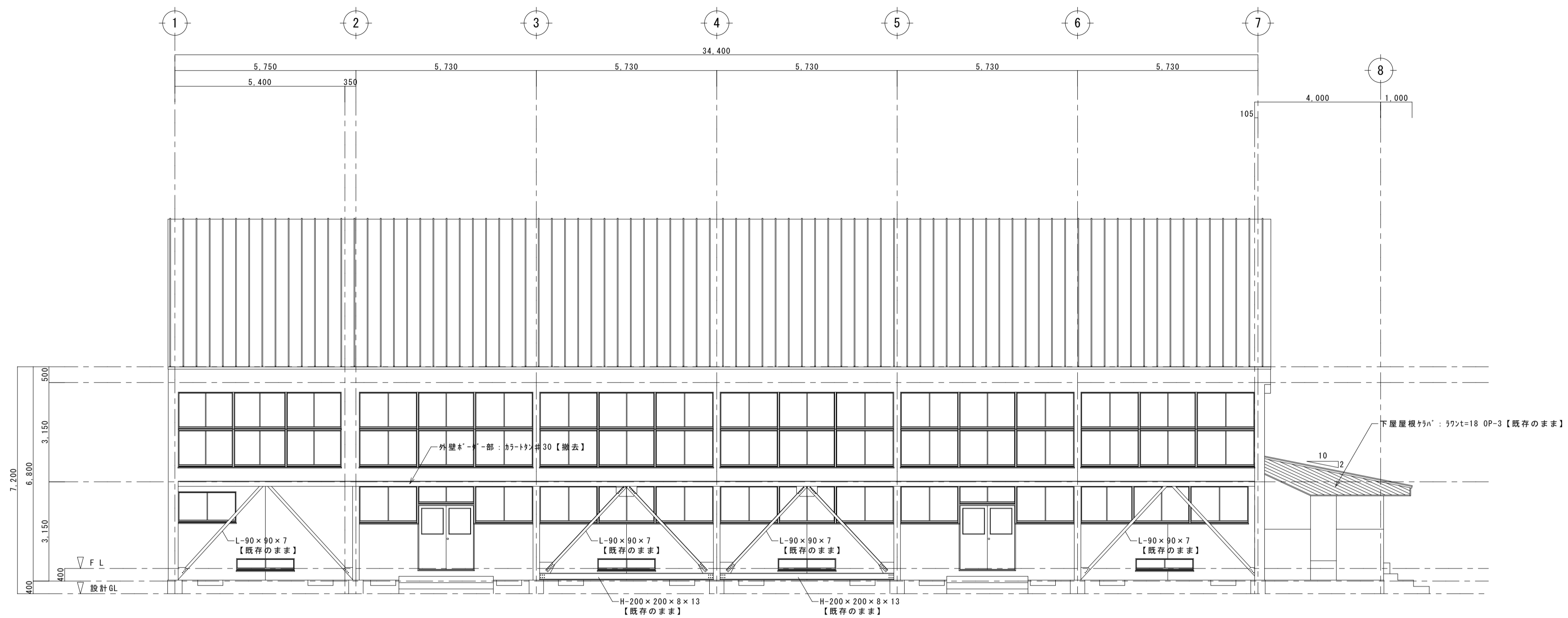

(改修前) 北側立面図 S=1:100

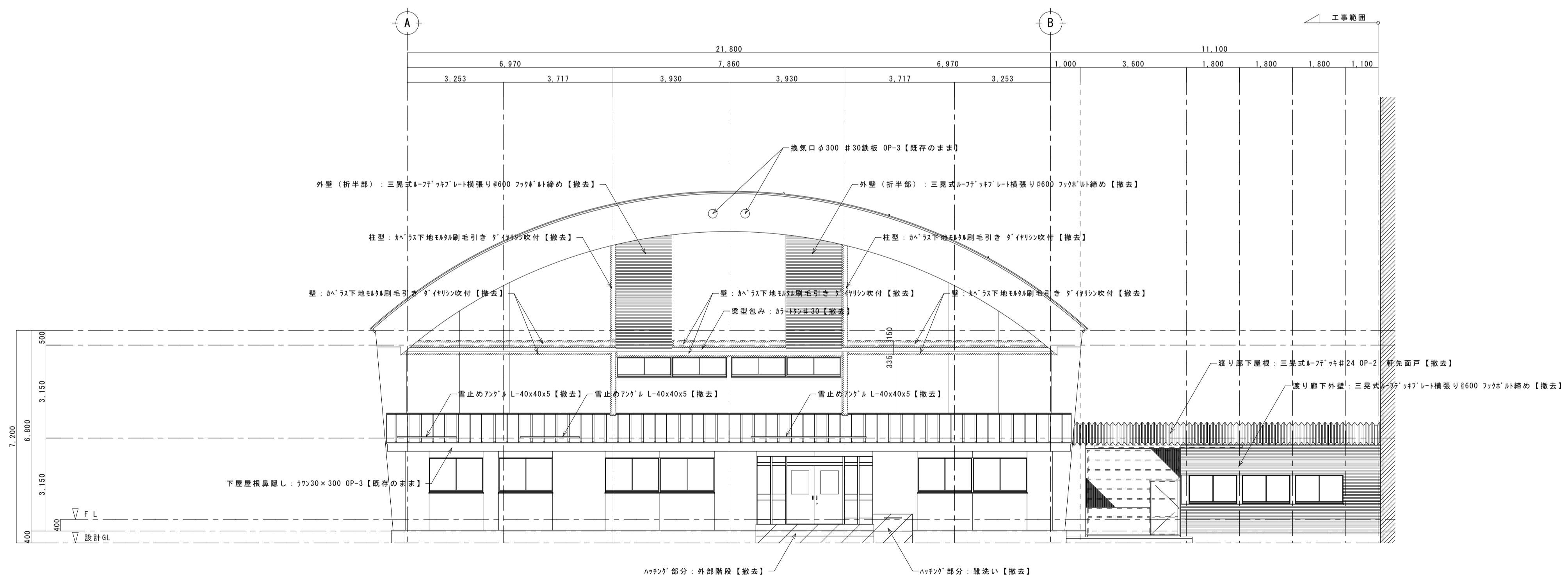

(改修前) 西側立面図 S=1:100

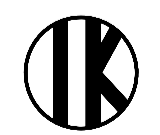
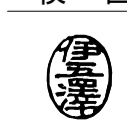
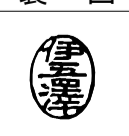
工事名	盛岡市立見前小学校屋内運動場大規模改修(建築主体)工事	 1級建築士事務所 伊五沢設計 有限会社 1級建築士登録 第285024号 伊五澤 和宣 盛岡市みたけ四丁目8番40号 TEL 019-(641)-5755	検 図 	製 図 	特記 1級建築士 登録第285024号 伊五澤 和宣	図面内容 (改修前) 立面図 1	縮尺	A64	図面番号	A 1 9
							S=1:100	枚ノ内	区分	建築意匠

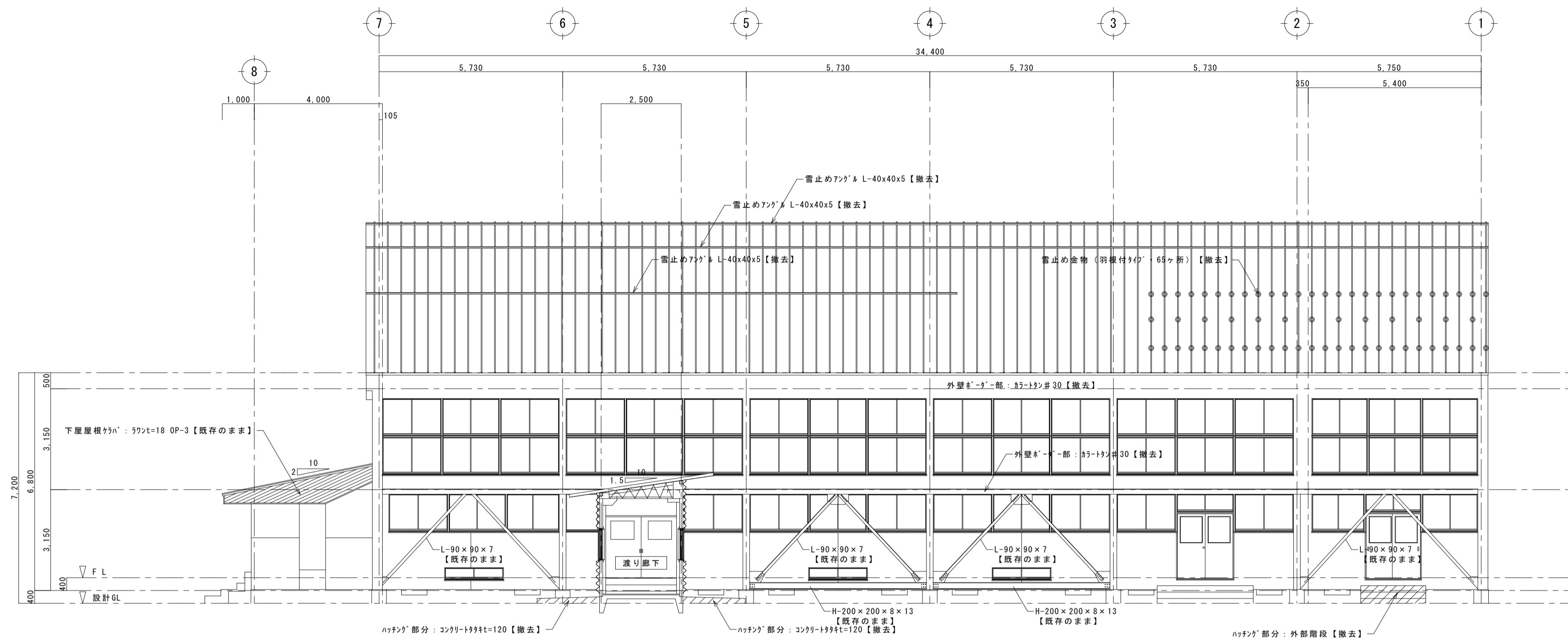

(改修前) 南側立面図 S=1:100

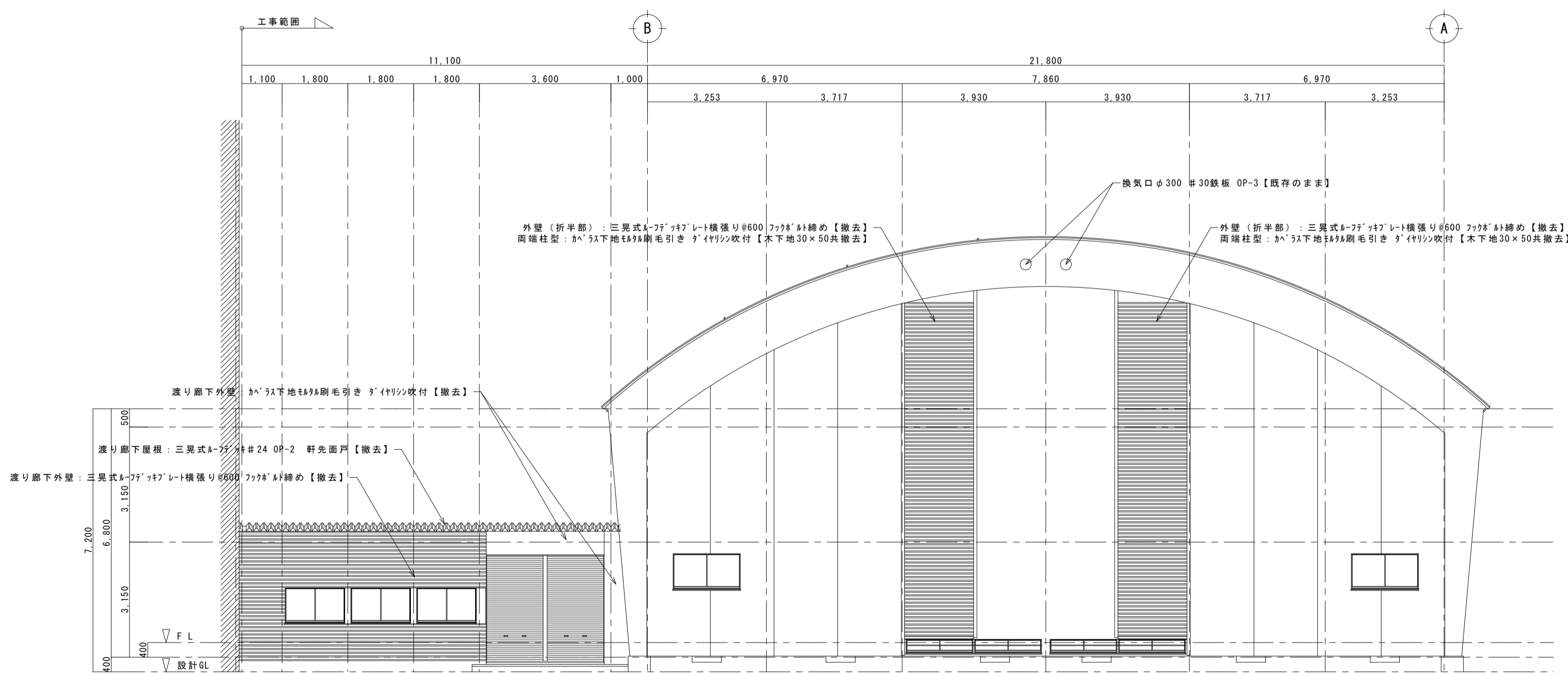

(改修前) 東側立面図 S=1:100

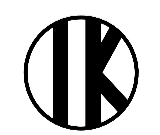
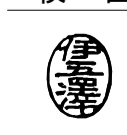
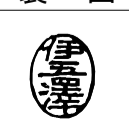
工事名	盛岡市立見前小学校屋内運動場大規模改修(建築主体)工事	 1級建築士事務所 伊五沢設計 有限会社 1級建築士登録 第285024号 伊五澤 和宣 盛岡市みたけ四丁目8番40号 TEL 019-(641)-5755	検 図 	製 図 	特記 一級建築士 登録第285024号 伊五澤 和宣	図面内容 (改修前) 立面図 2	縮尺	A64 枚ノ内 区分	A20 建築意匠
							S=1:100		

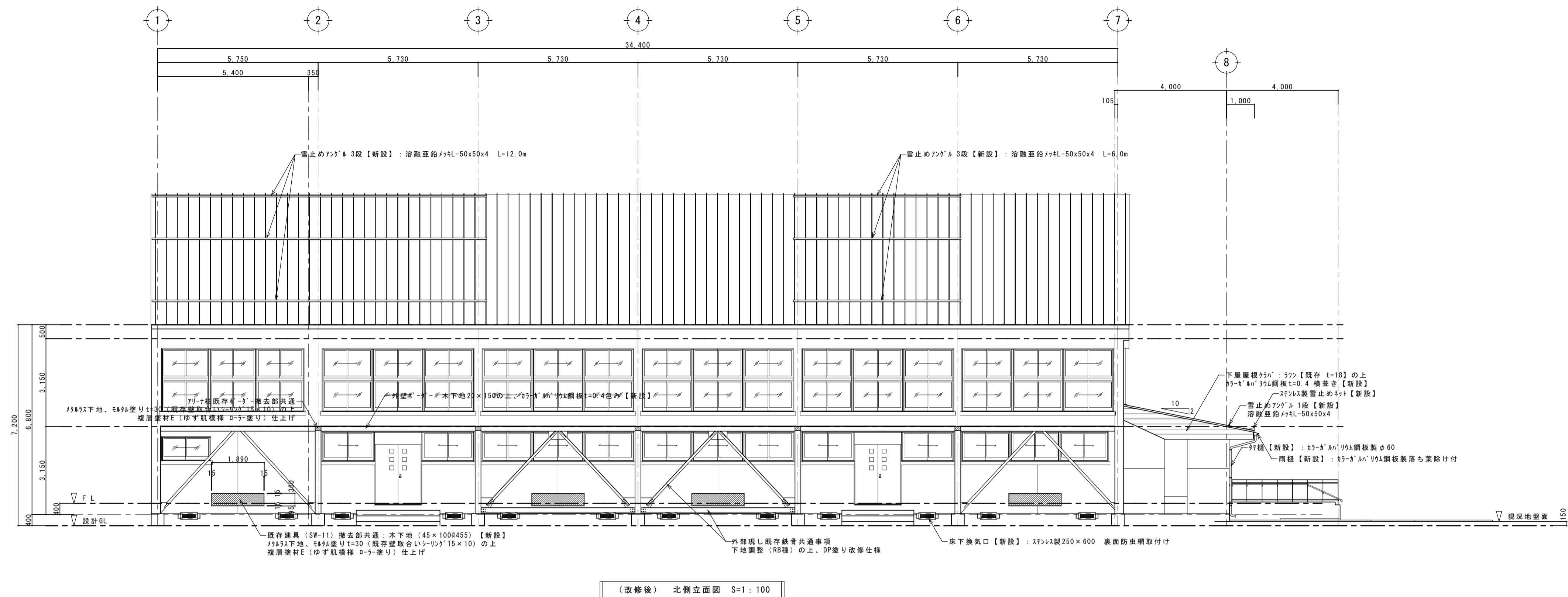

(改修後) 北側立面図 S=1:100

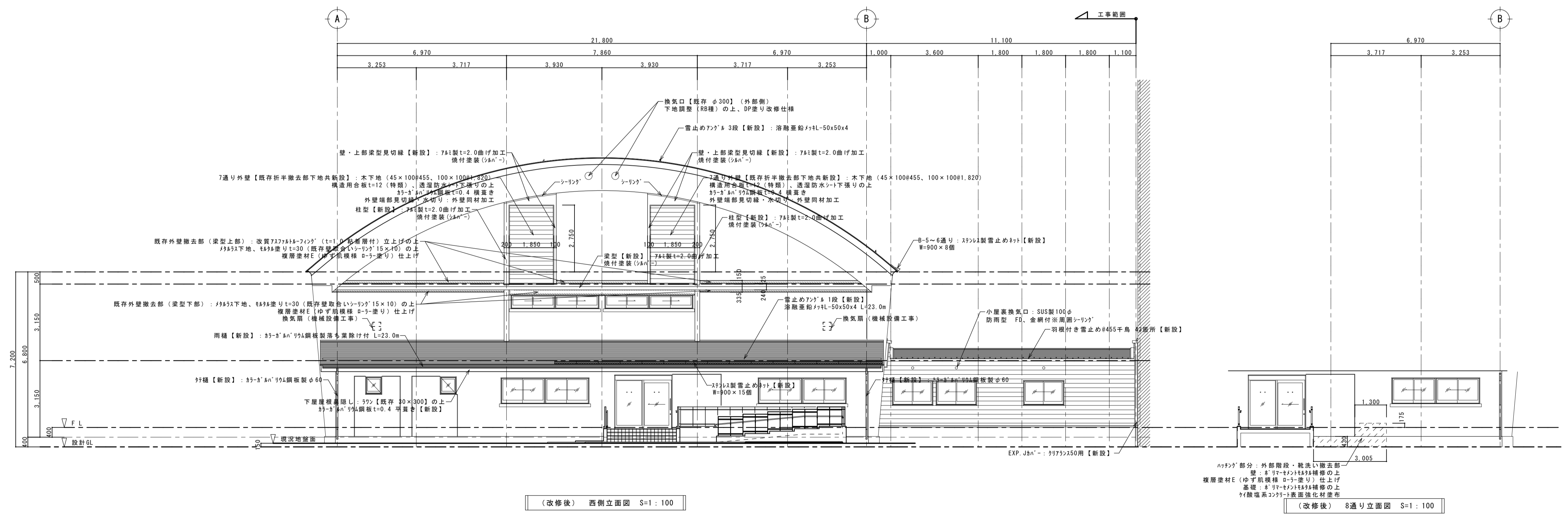

(改修後) 西側立面図 S=1:100

(改修後) 8通り立面図 S=1:100

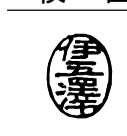
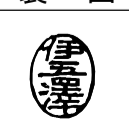
工事名	盛岡市立見前小学校屋内運動場大規模改修(建築主体)工事	 1級建築士事務所 有限会社 伊五沢設計 1級建築士登録 第285024号 伊五沢 和宜 盛岡市みたけ四丁目8番4号 TEL 019-(641)-5755	検 図 	製 図 	特記 一級建築士 登録第285024号 伊五沢 和宜	図面内容 (改修後) 立面図 1	縮尺 S=1:100	A64 枚ノ内	図 面 番 号 A 2 1
								区 分	建 築 意 匠

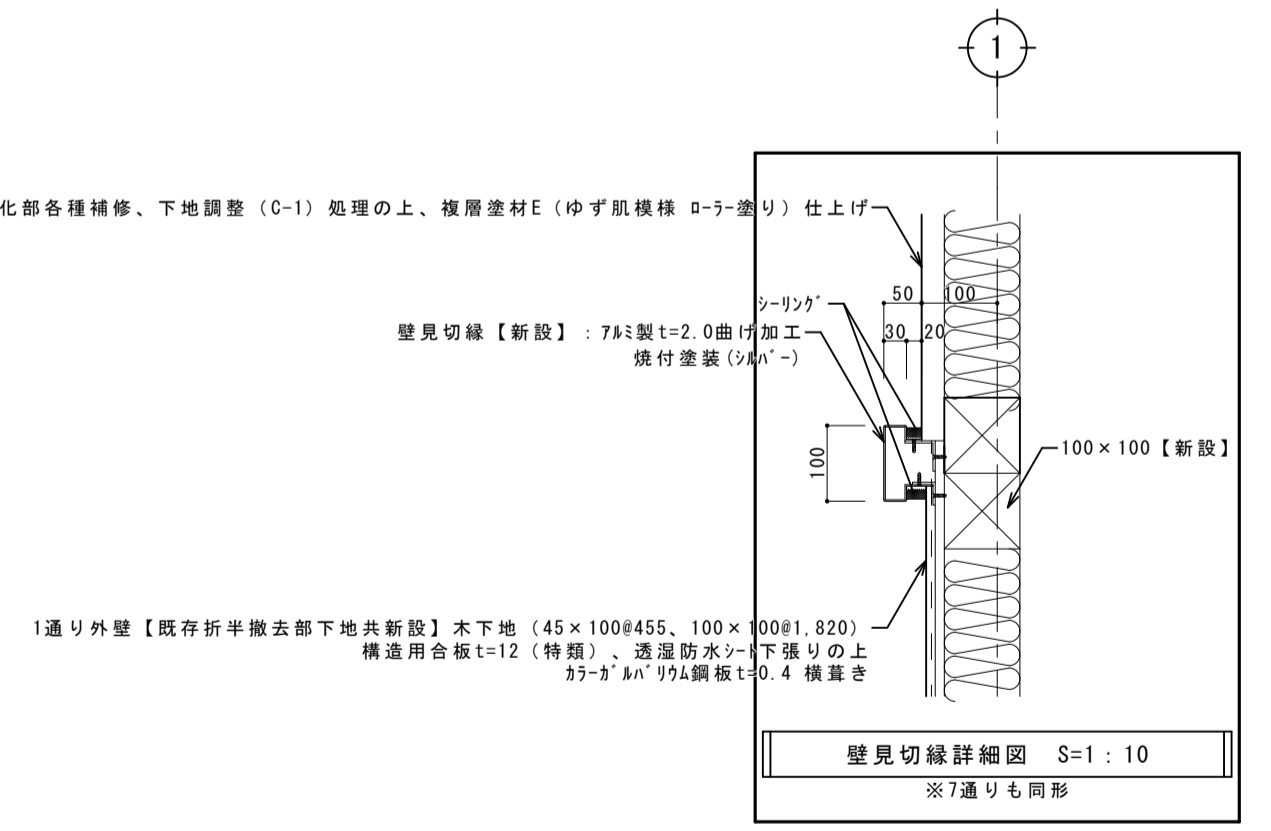
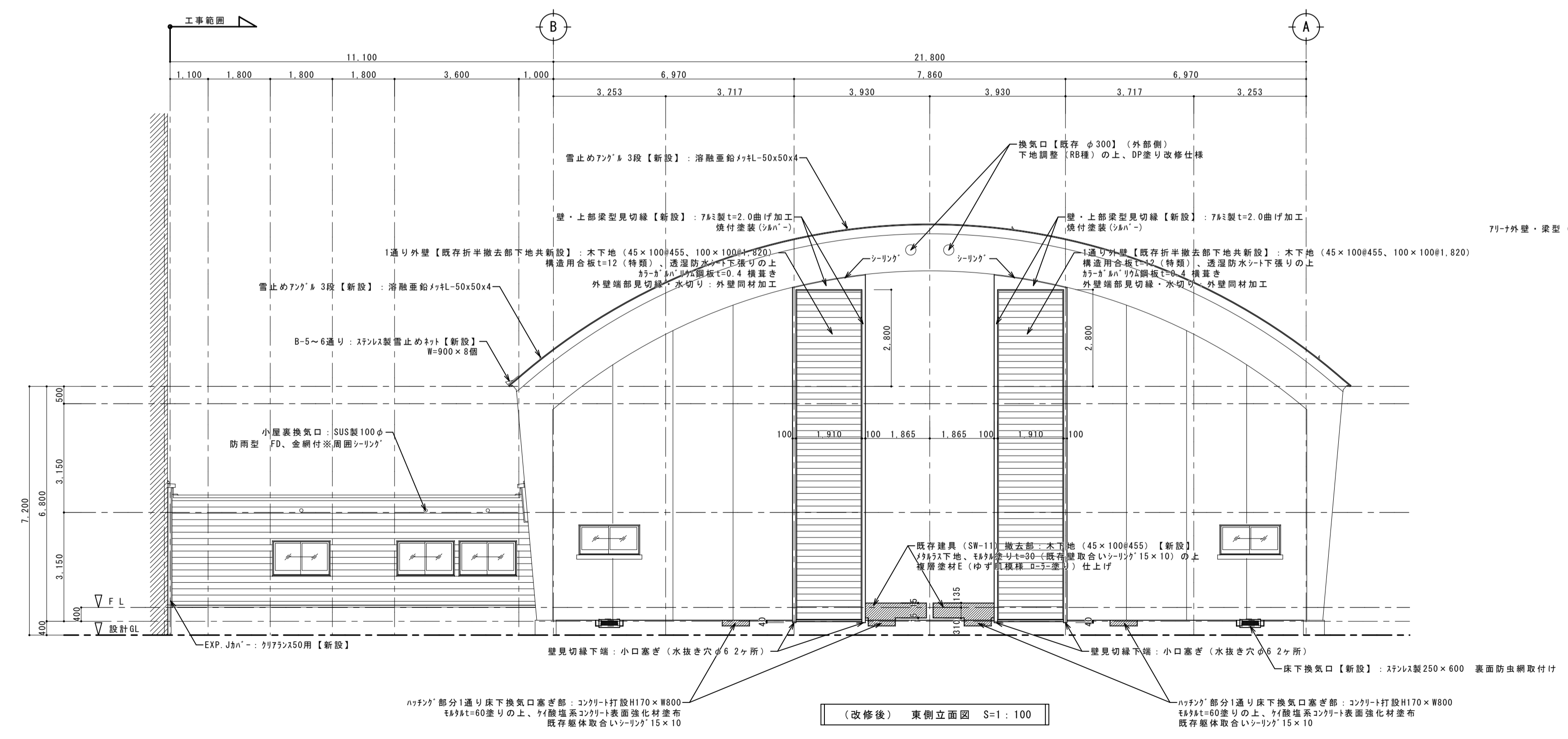
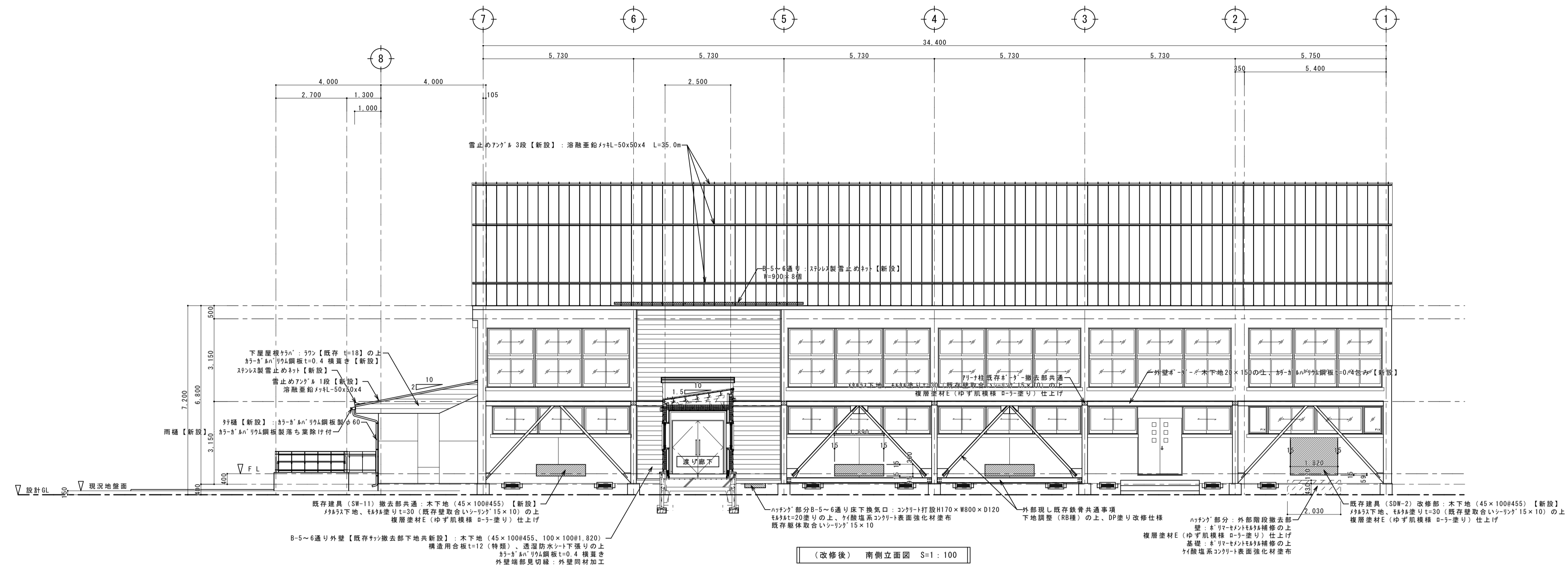

工事名 盛岡市立見前小学校屋内運動場大規模改修(建築主体)工事

1級建築士事務所
有限会社 伊五沢設計
1級建築士登録 第285024号 伊五澤 和宜
盛岡市みたけ四丁目8番40号 TEL 019-(641)-5755

検図 製図 特記

1級建築士 登録第285024号 伊五澤 和宜

図面内容 (改修後) 立面図 2

縮尺 S=1:10 S=1:100

図面番号 A64 枚ノ内 区分 建築意匠

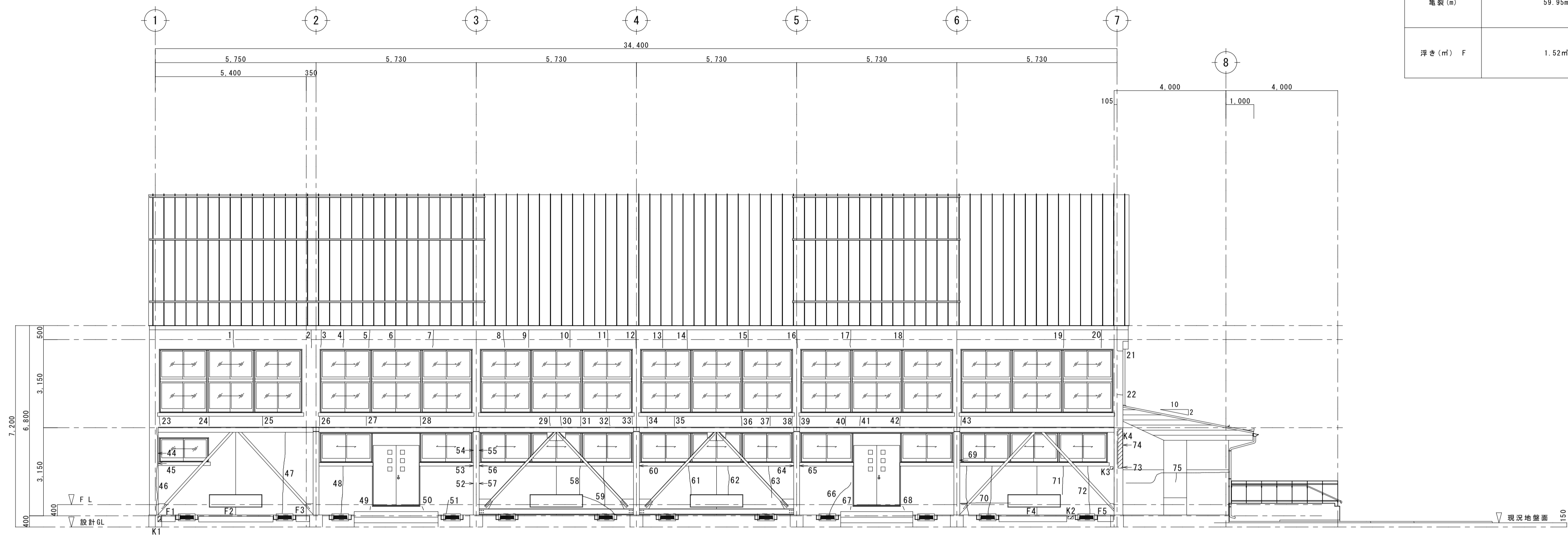

北側劣化位置図 S=1:100

北側外壁劣化数量				
調査種別	調査数量	調査種別	調査数量	
亀裂 (m)	59.95m	欠損 (箇所) K	0.3×0.3未満 (0.09㎡未満)	3箇所
			0.3×0.3以上0.5×0.5未満 (0.09㎡以上0.25㎡未満)	0箇所
浮き (㎡) F	1.52㎡		0.5×0.5以上0.7×0.7未満 (0.25㎡以上0.49㎡未満)	0箇所
			0.7×0.7以上1.0×1.0未満 (0.49㎡以上1.00㎡未満)	1箇所
			1.0×1.0以上 (1.00㎡以上)	0㎡

外壁劣化 (東西南北) 合計数量		
種別	設計数量 (東西南北合計)	
亀裂 (超微粒子ポルトセメント系注入材)	0.4m (基礎)	
亀裂 (U字パッキン工法)	197.4m (外壁)	
K: 欠損	0.3×0.3未満 (0.09㎡未満)	10箇所
	0.3×0.3以上0.5×0.5未満 (0.09㎡以上0.25㎡未満)	2箇所
	0.5×0.5以上0.7×0.7未満 (0.25㎡以上0.49㎡未満)	1箇所
	0.7×0.7以上1.0×1.0未満 (0.49㎡以上1.00㎡未満)	1箇所
	1.0×1.0以上 (1.00㎡以上)	0㎡
F: 浮き	7.93㎡	

凡例	補修工事仕様
I	亀裂位置を示す Uカットシール (可とう性エポキシ樹脂充填) ※基礎: 超微粒子ポルトセメント系注入材 (自動圧注入工法)
F1	浮き位置を示す U字パッキン注入 部分アタッチメント
K1	欠損部位置を示す 新リ・ポルトセメント充填

西側外壁劣化数量				
調査種別	調査数量	調査種別	調査数量	
亀裂 (m)	44.55m	欠損 (箇所) K	0.3×0.3未満 (0.09㎡未満)	0箇所
			0.3×0.3以上0.5×0.5未満 (0.09㎡以上0.25㎡未満)	0箇所
浮き (㎡) F	2.25㎡		0.5×0.5以上0.7×0.7未満 (0.25㎡以上0.49㎡未満)	0箇所
			0.7×0.7以上1.0×1.0未満 (0.49㎡以上1.00㎡未満)	0箇所
			1.0×1.0以上 (1.00㎡以上)	0㎡

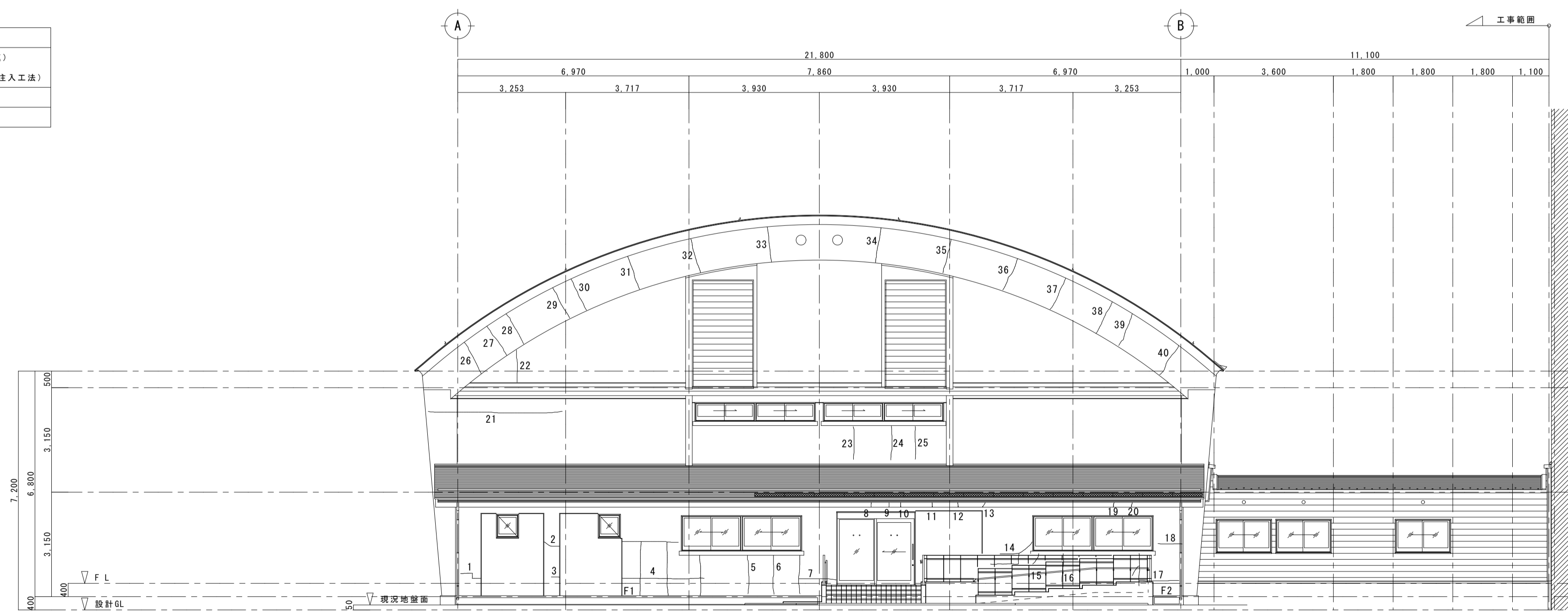

西側劣化位置図 S=1:100

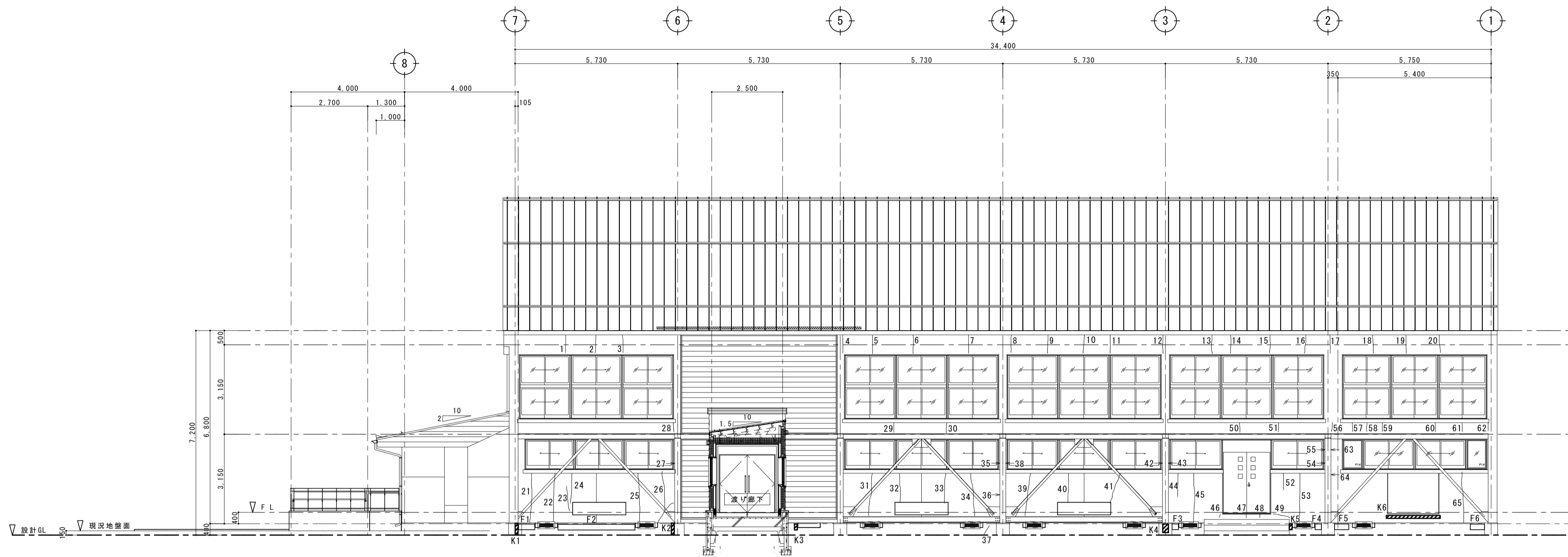

南側劣化位置図 S=1:100

南側外壁劣化数量				
調査種別	調査数量	調査種別	調査数量	
亀裂 (m)	基礎: 0.4m 外壁: 51.25m	欠損 (箇所) K	0.3×0.3未満 (0.09㎡未満)	5箇所
			0.3×0.3以上0.5×0.5未満 (0.09㎡以上0.25㎡未満)	0箇所
浮き (㎡) F	1.02㎡		0.5×0.5以上0.7×0.7未満 (0.25㎡以上0.49㎡未満)	1箇所
			0.7×0.7以上1.0×1.0未満 (0.49㎡以上1.00㎡未満)	0箇所
			1.0×1.0以上 (1.00㎡以上)	0㎡

凡例	補修工事仕様
1	亀裂位置を示す Uカットシール (可とう性エポキシ樹脂充填) ※基礎: 超微粒子セメント系注入材 (自動低圧注入工法)
F1	浮き位置を示す 24' 杉樹脂注入 部分70t-ビニ
K1	欠損部位置を示す 研り・6'70t-ビニ樹脂充填

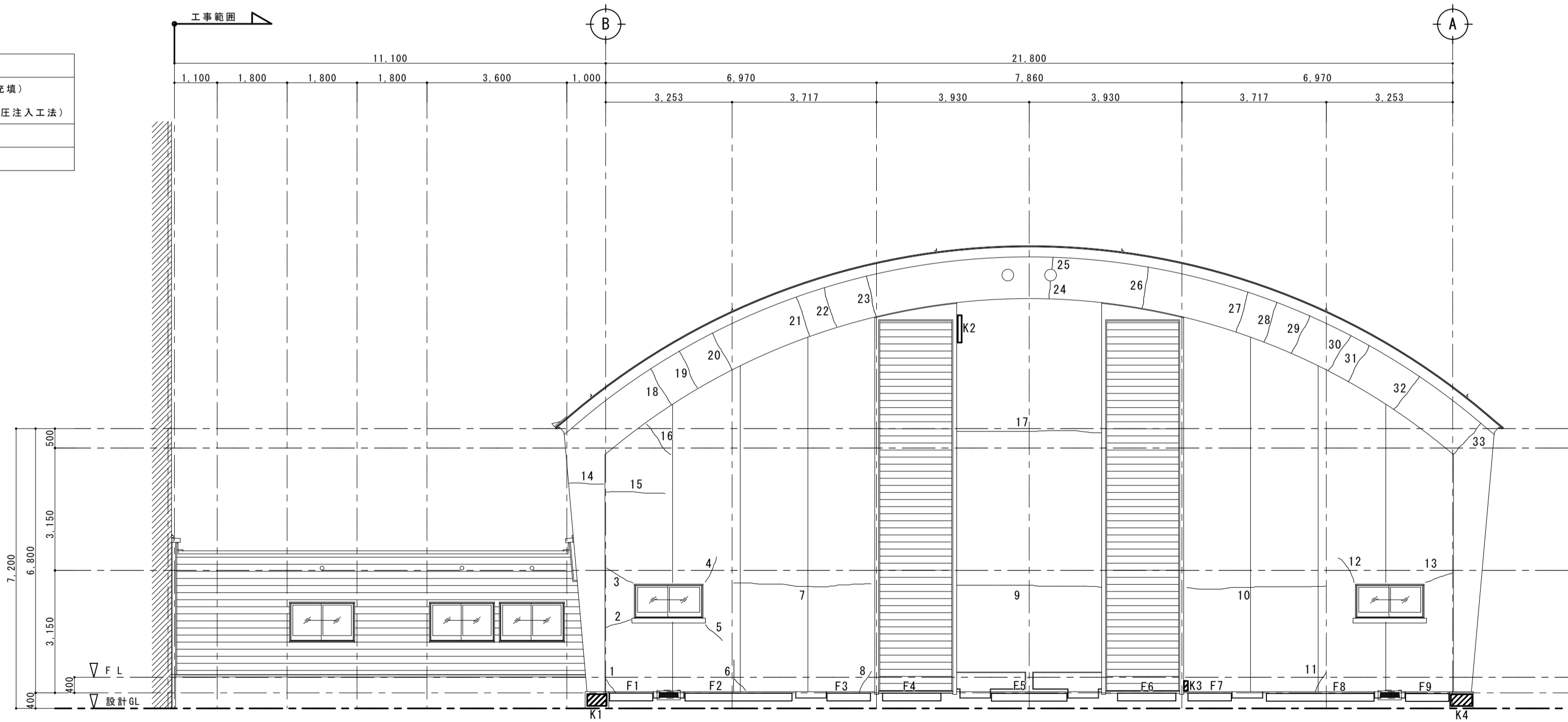

東側劣化位置図 S=1:100

東側外壁劣化数量				
調査種別	調査数量	調査種別	調査数量	
亀裂 (m)	41.65m	欠損 (箇所) K	0.3×0.3未満 (0.09㎡未満)	2箇所
			0.3×0.3以上0.5×0.5未満 (0.09㎡以上0.25㎡未満)	2箇所
浮き (㎡) F	3.14㎡		0.5×0.5以上0.7×0.7未満 (0.25㎡以上0.49㎡未満)	0箇所
			0.7×0.7以上1.0×1.0未満 (0.49㎡以上1.00㎡未満)	0箇所
			1.0×1.0以上 (1.00㎡以上)	0㎡

工事名 盛岡市立見前小学校屋内運動場大規模改修 (建築主体) 工事

1級建築士事務所
有限会社 伊五沢設計
1級建築士登録 第285024号 伊五澤 和宜
盛岡市みたけ四丁目8番40号 TEL 019-(641)-5755

検図 製図

特記 一級建築士 登録第285024号 伊五澤 和宜

図面内容 劣化調査図2

縮尺 S=1:100
図面番号 A64
枚ノ内 2
区分 建築意匠 A 2 4