

工事名 盛岡市立見前小学校屋内運動場大規模改修(建築主体)工事

1級建築士事務所
有限会社 伊五沢設計
1級建築士登録 第285024号 伊五沢 和宜
盛岡市みたけ四丁目8番40号 TEL 019-(641)-5755

検図 製図

特記 一級建築士 登録第285024号 伊五沢 和宜

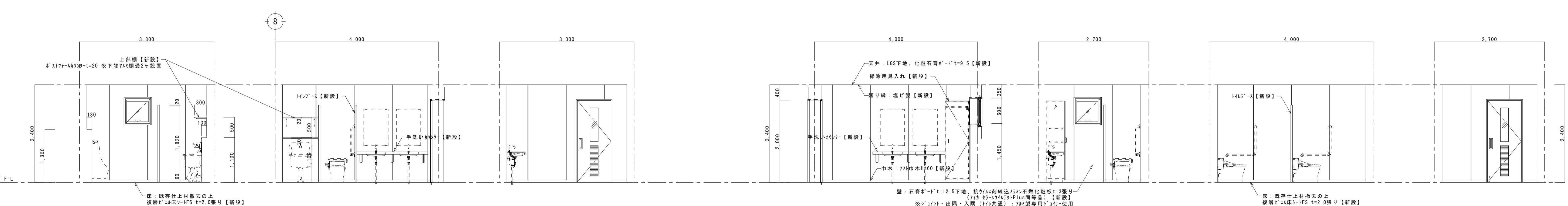
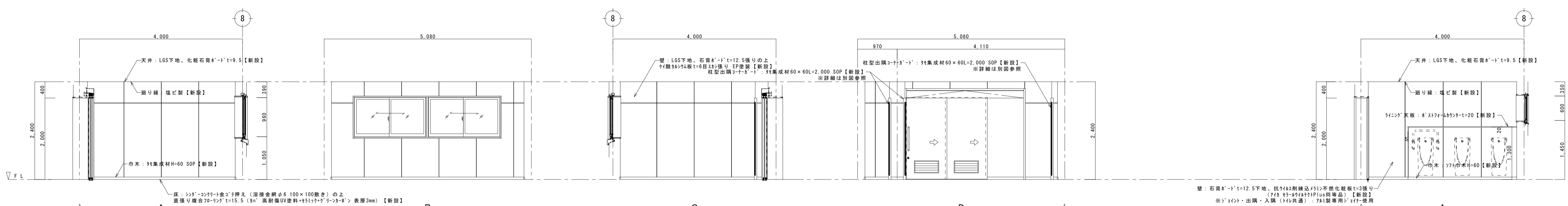
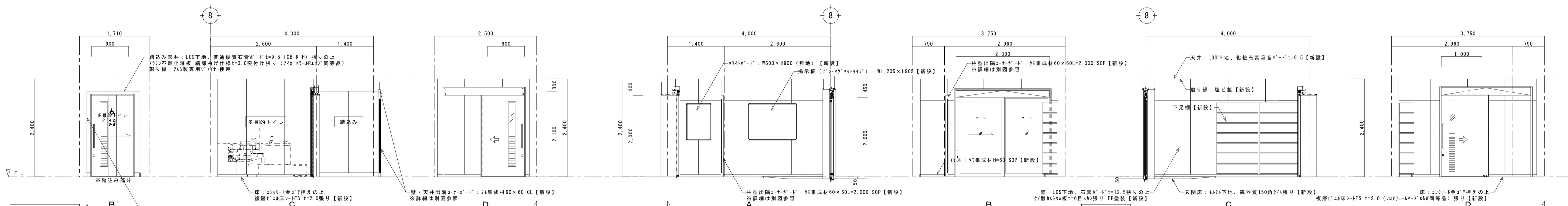
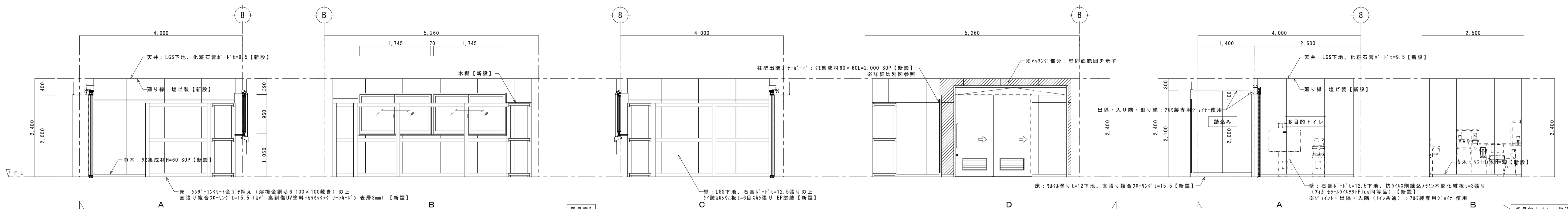

図面内容 (改修前)展開図1

縮尺 S=1:50
A64 図面番号
枚ノ内 A40
区分 建築意匠

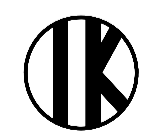
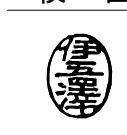
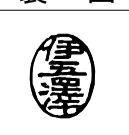

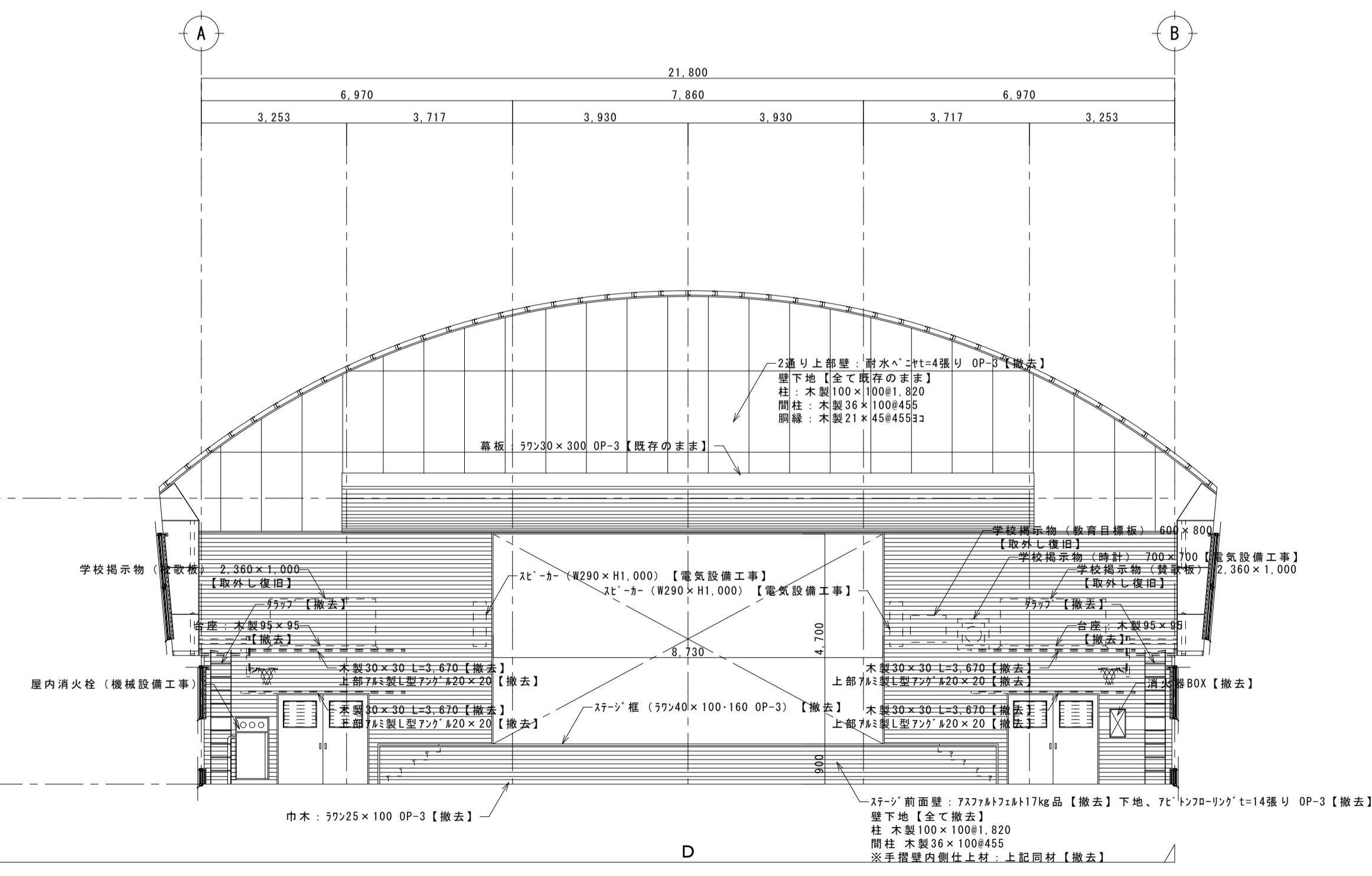
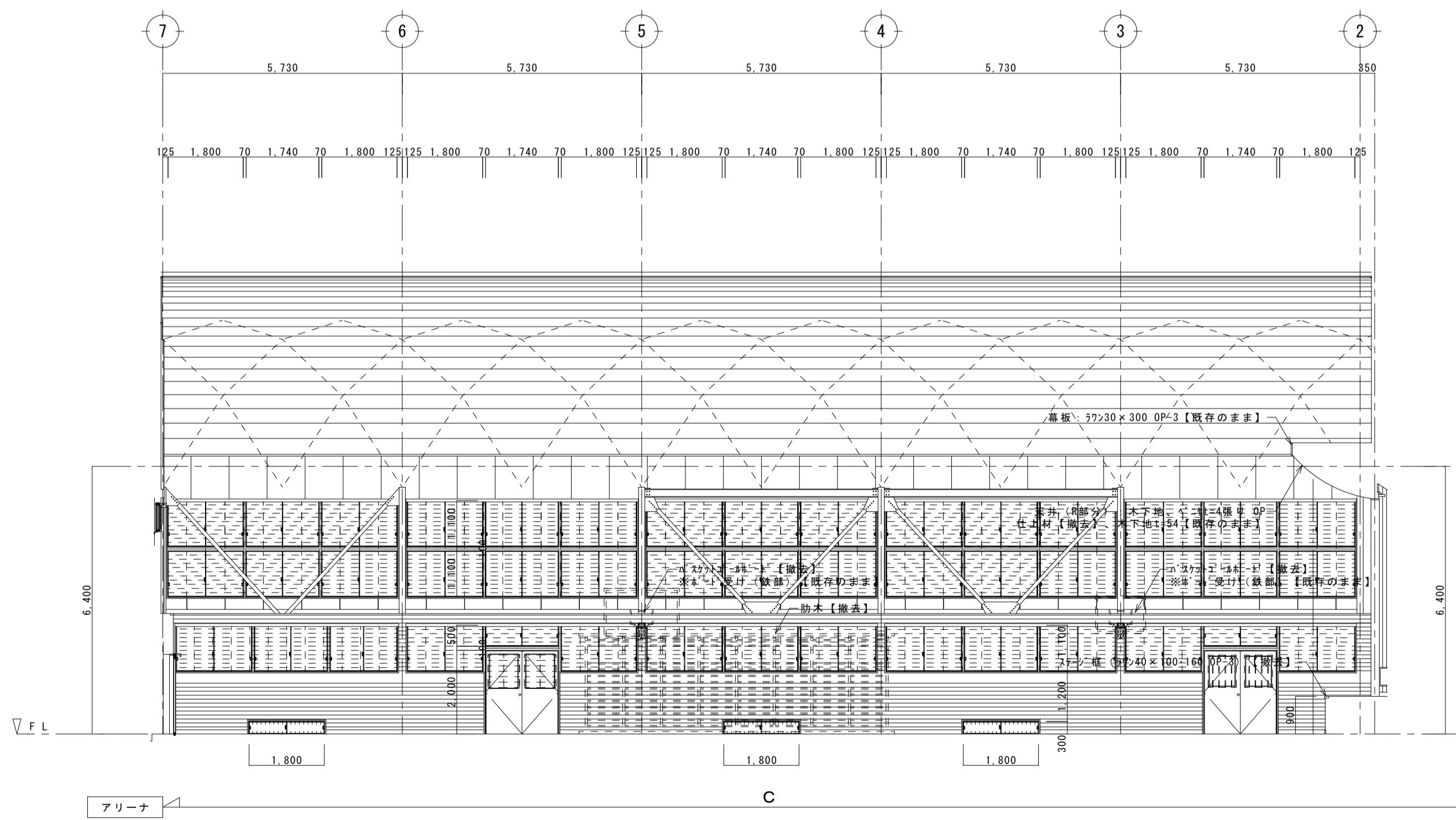
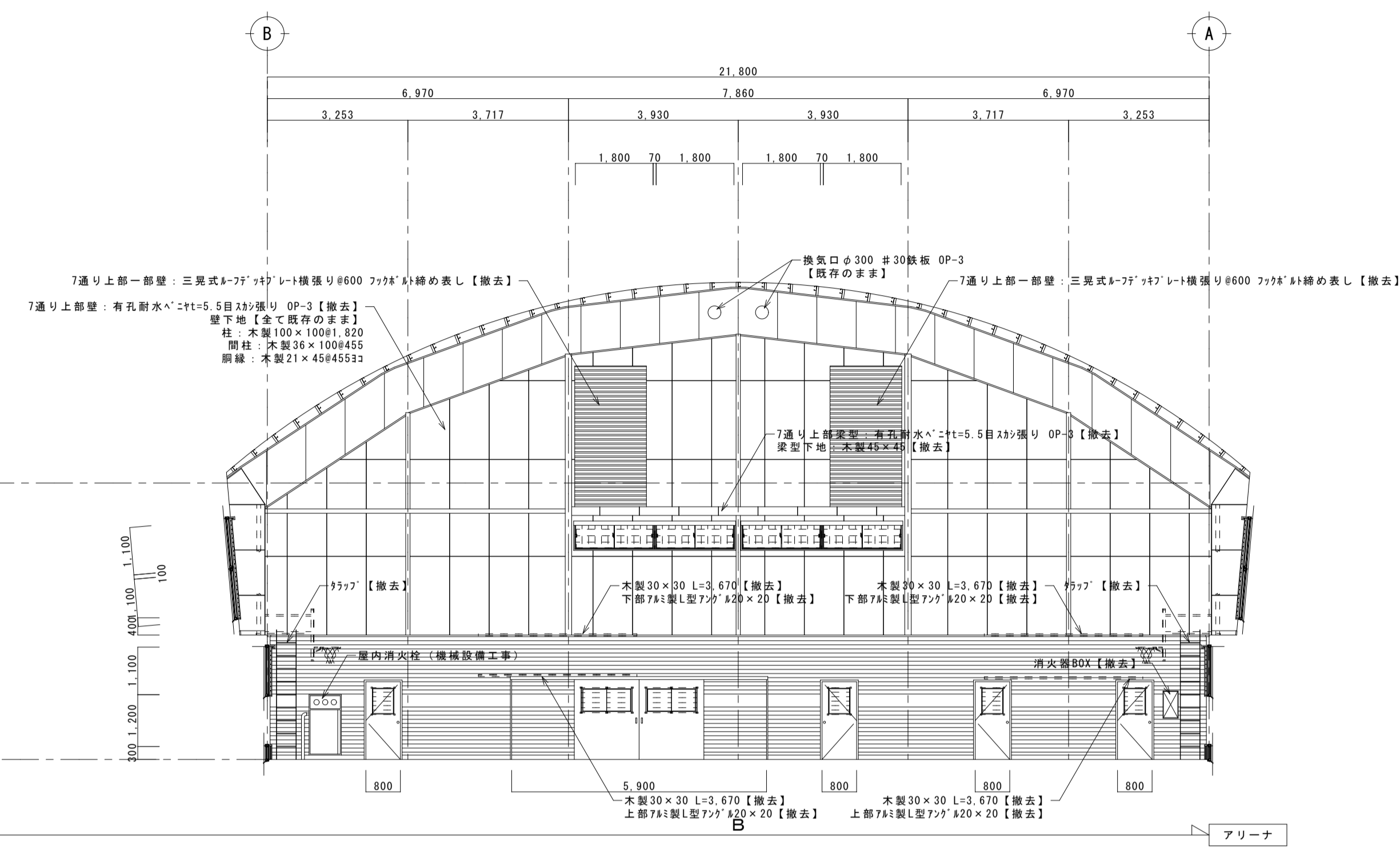
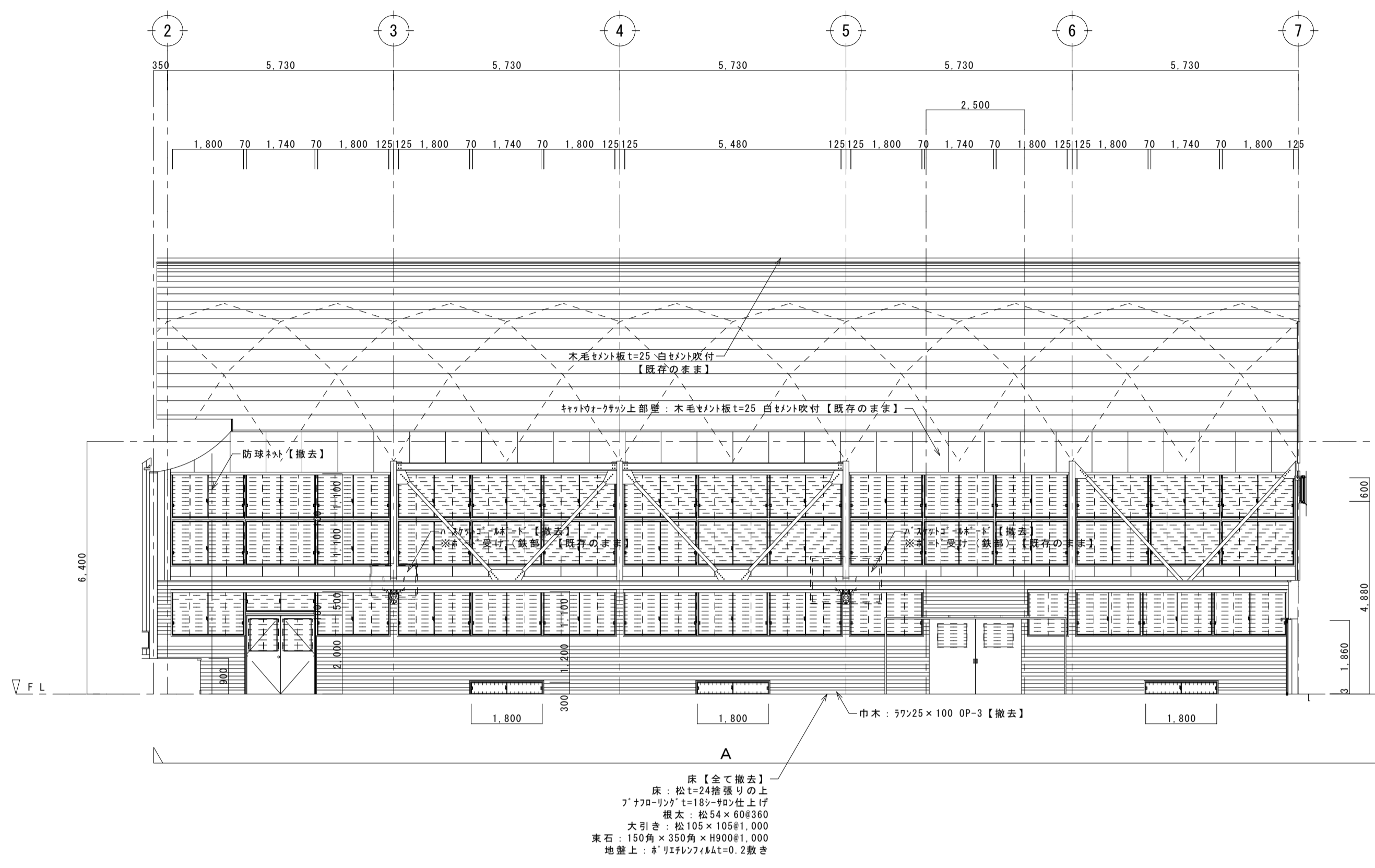
工事名	盛岡市立見前小学校屋内運動場大規模改修(建築主体)工事	 1級建築士事務所 有限会社 伊五沢設計 1級建築士登録 第285024号 伊五澤 和宣 盛岡市みたけ四丁目8番40号 TEL 019-(641)-5755	検 図 	製 図 	特記 一級建築士 登録第285024号 伊五澤 和宣	図面内容 (改修後)展開図1	縮尺	A64 枚ノ内 区分	図面番号 A 4 1 建築意匠
							S=1:50		

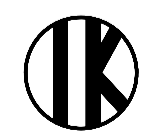

工事名	盛岡市立見前小学校屋内運動場大規模改修(建築主体)工事	 1級建築士事務所 有限会社 伊五沢設計 1級建築士登録 第285024号 伊五澤 和宜 盛岡市みたけ四丁目8番40号 TEL 019-(641)-5755	検 図 	製 図 	特記 一級建築士 登録第285024号 伊五澤 和宜	図面内容	縮尺	図面番号
						(改修前)展開図2	S=1:100	A64 枚ノ内 区分

※71-1既青視し部：全て下地調整（RB種）の上、SOP塗り改修仕様

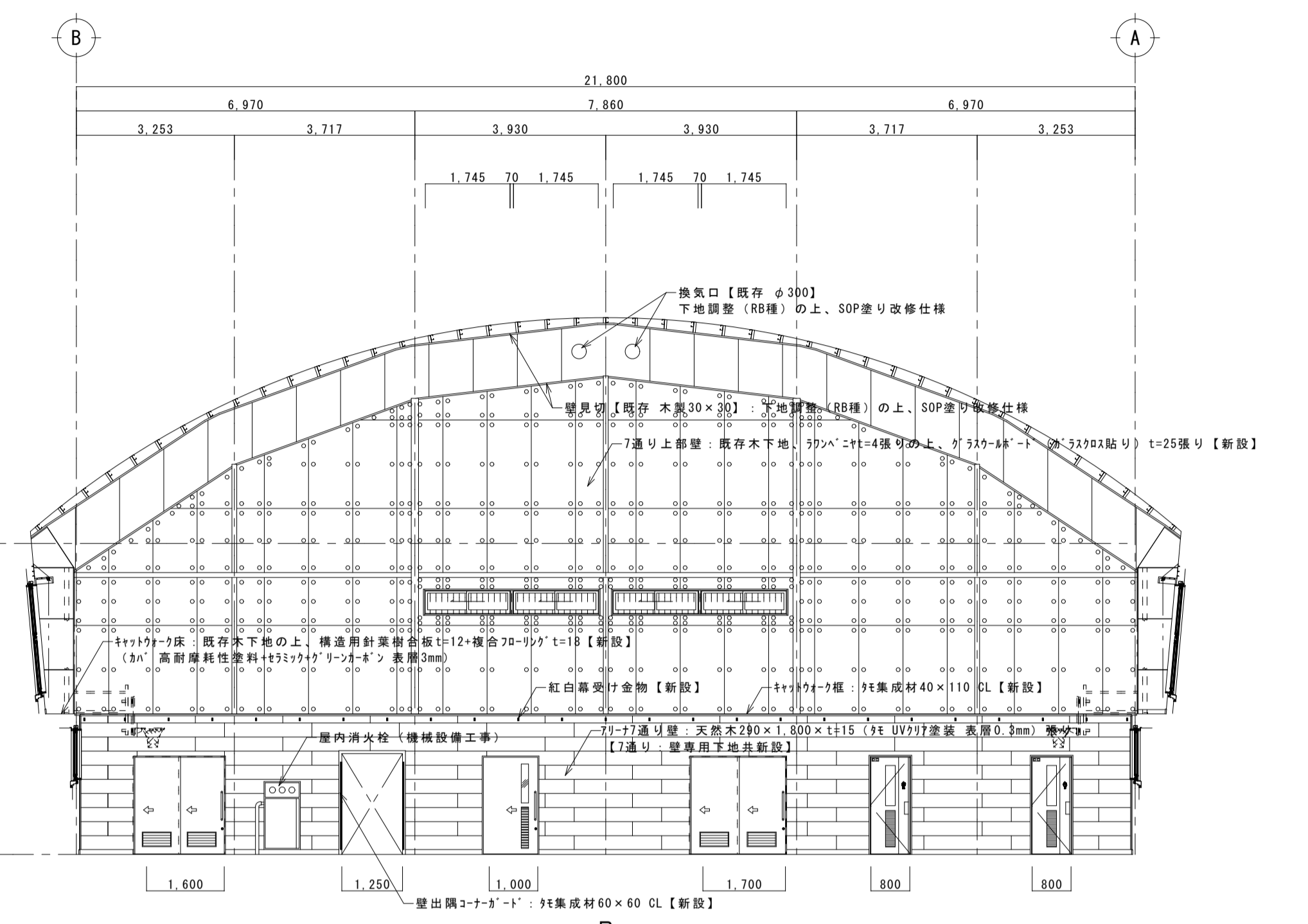
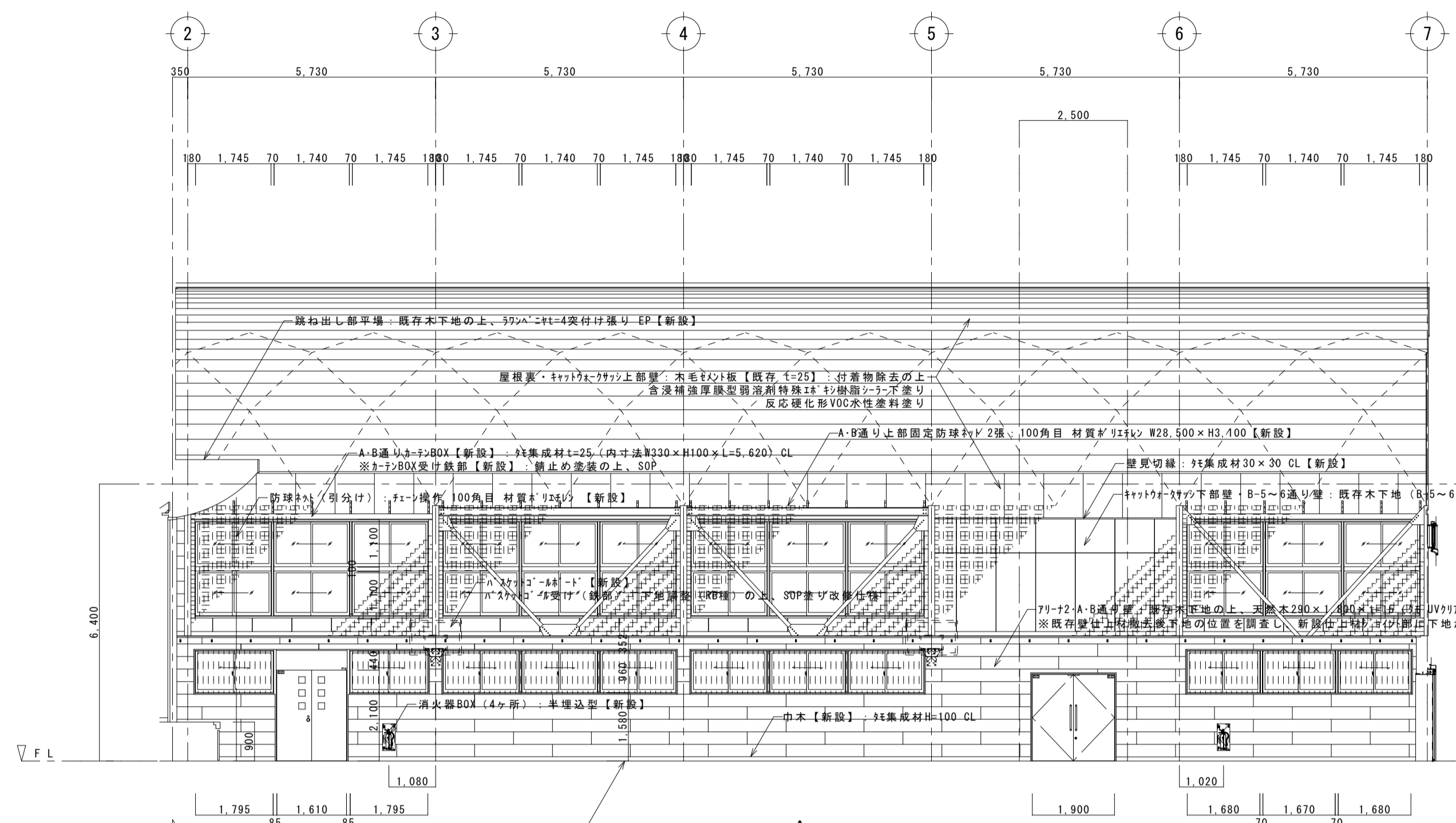

床【新設】：大型積層フローリング t=18（表層6mm）3A材 99%処理品
 構造用鋼製床下地 ※鋼製床下地根太間、押出し型鋼製床下地根太 t=25入れ

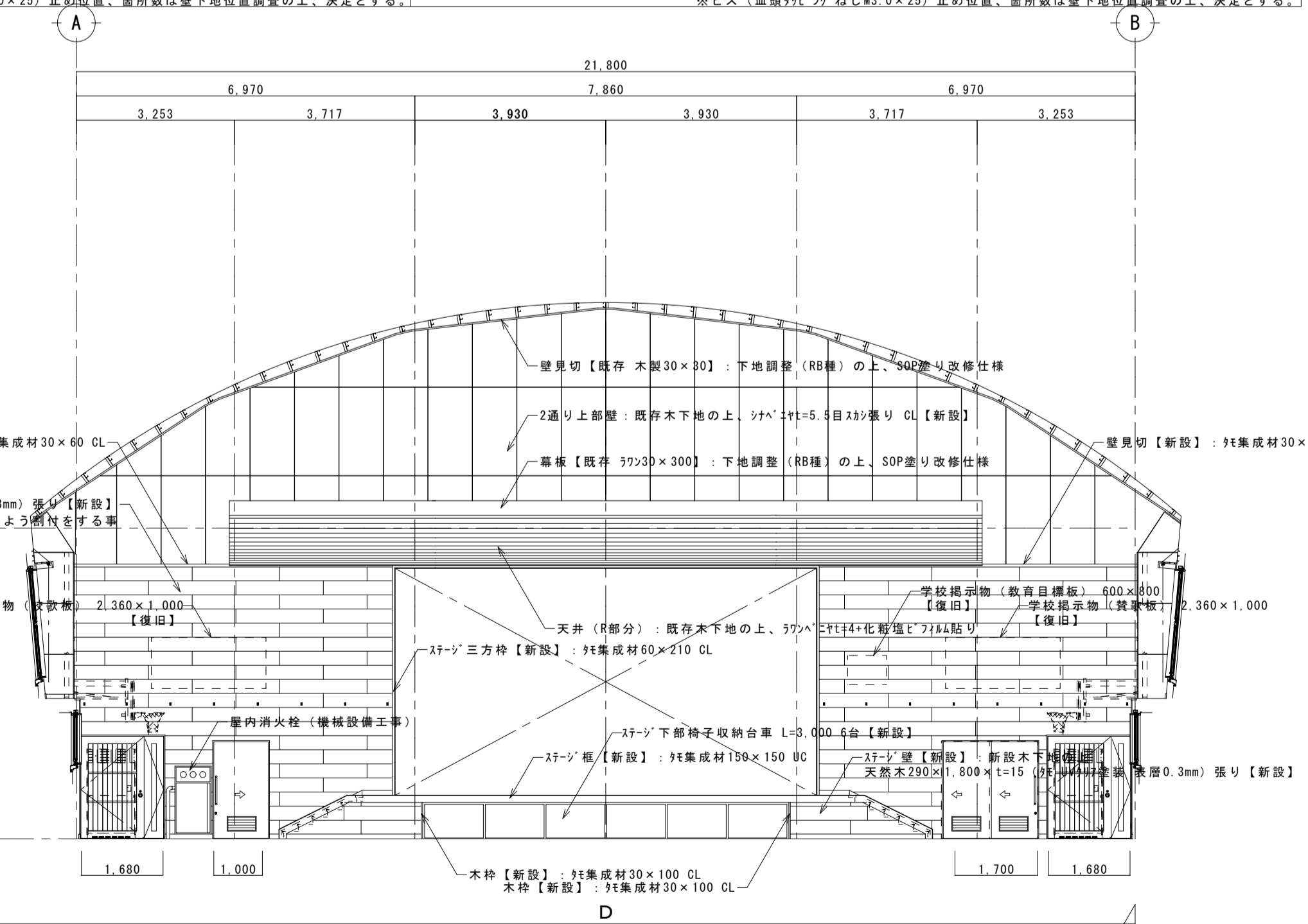
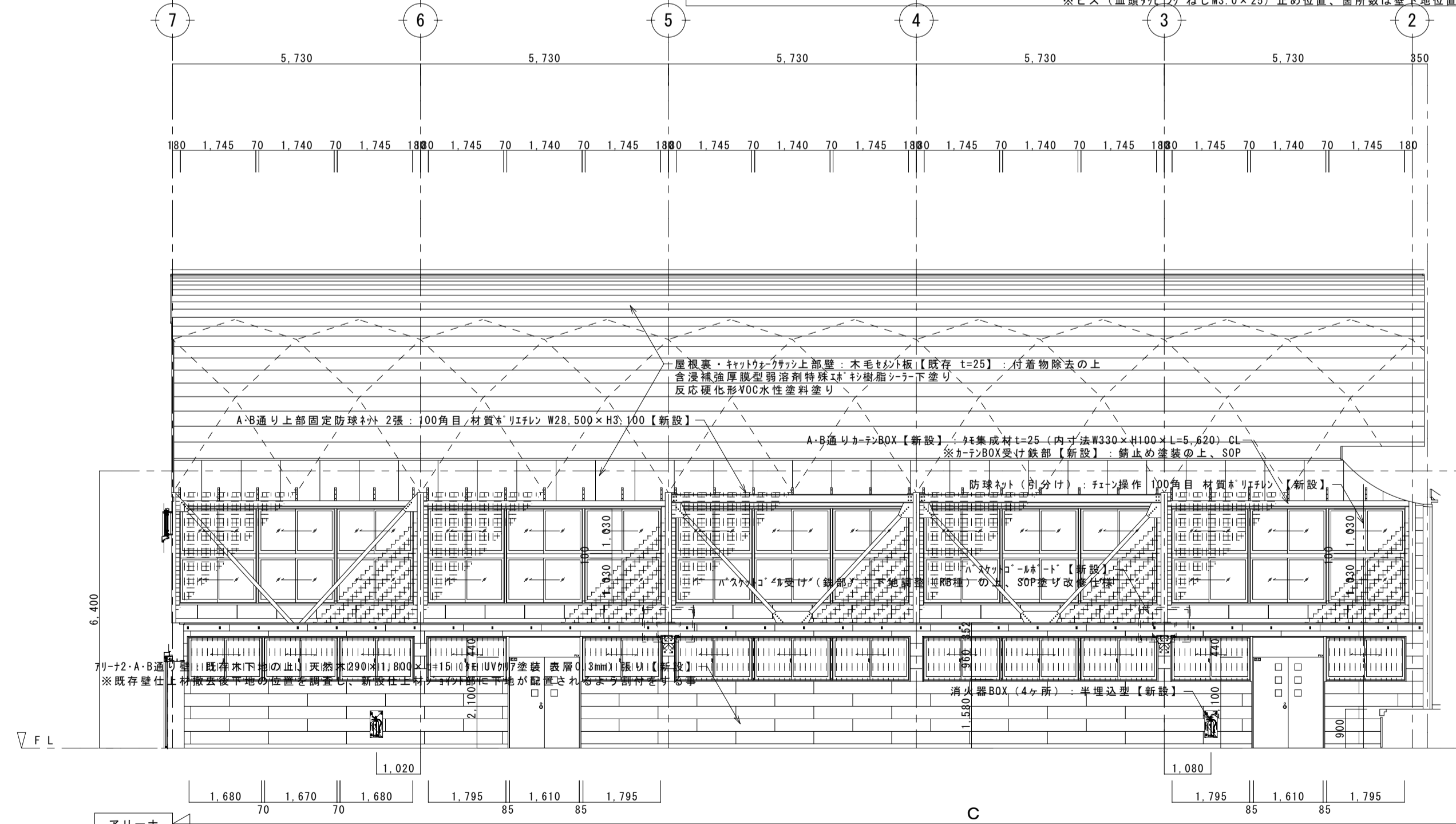
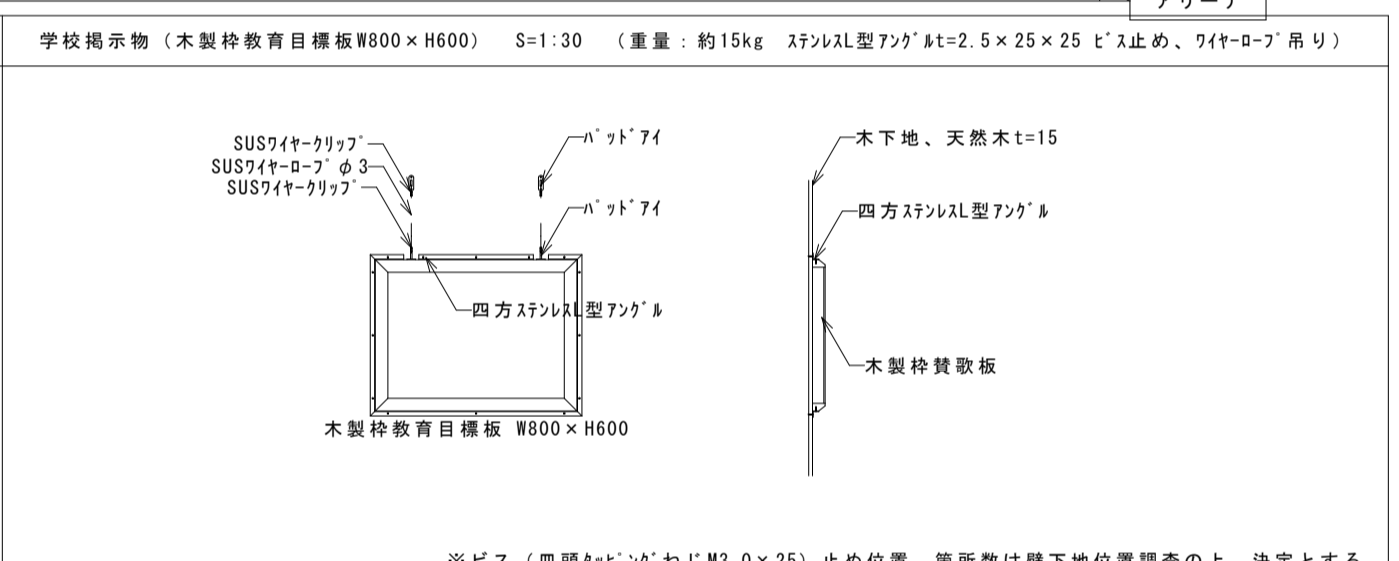
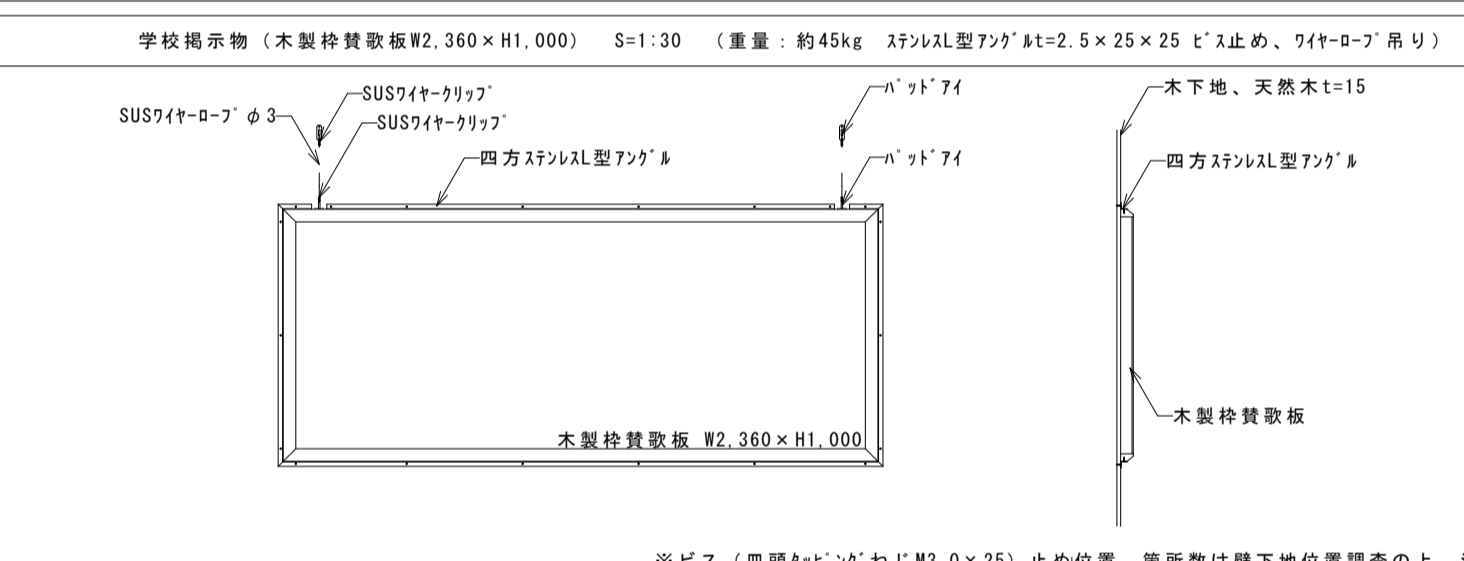
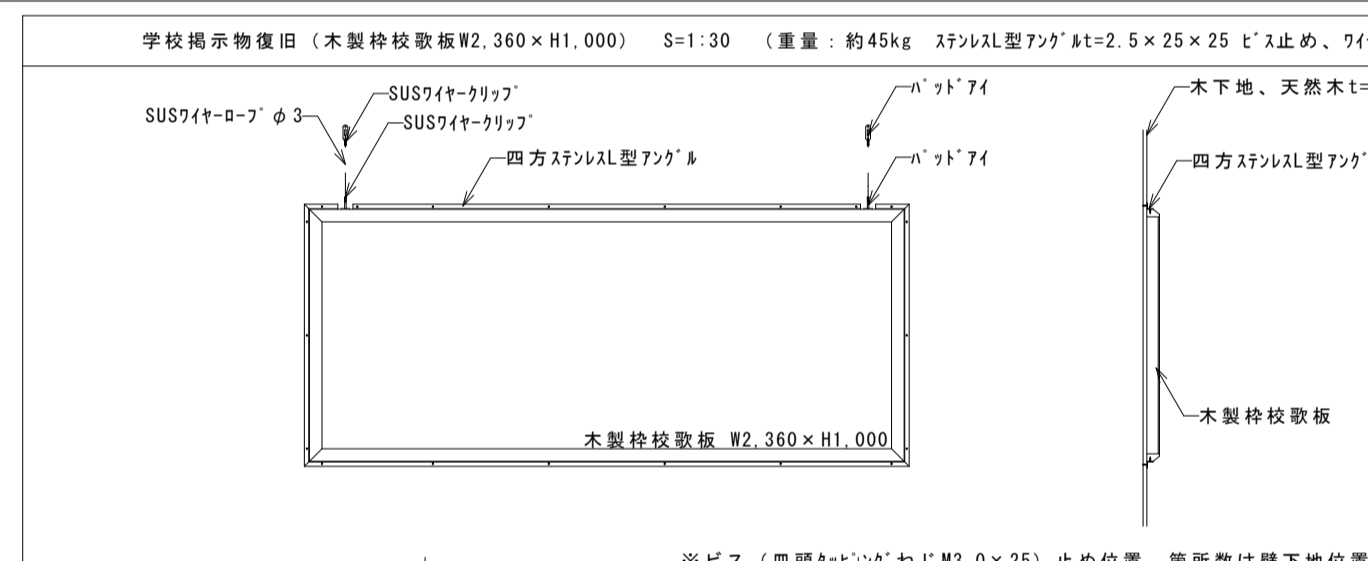

工事名 盛岡市立見前小学校屋内運動場大規模改修（建築主体）工事

1級建築士事務所
 有限会社 伊五沢設計
 1級建築士登録 第285024号 伊五澤 和宜
 盛岡市みたけ四丁目8番40号 TEL 019-(641)-5755

検図 製図 特記 一級建築士 登録第285024号 伊五澤 和宜

図面内容 (改修後) 展開図 2

縮尺 S=1:30 S=1:100
 図面番号 A64
 枚ノ内 4/3
 区分 建築意匠

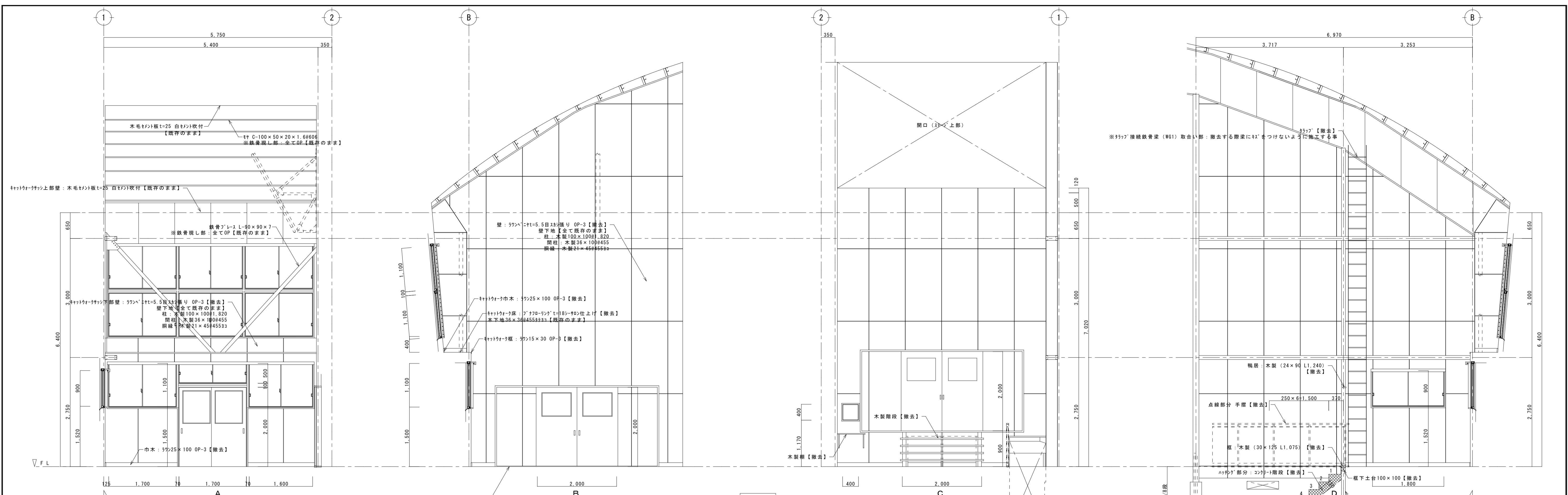

床【全て撤去】
 床: 松 t=24 階上
 プラント: t=18 階上
 樑: 松 54×60 階上
 大引き: 松 105×105 階上
 束石: 150角×350角×H900 階上
 地盤上: φ150 階上

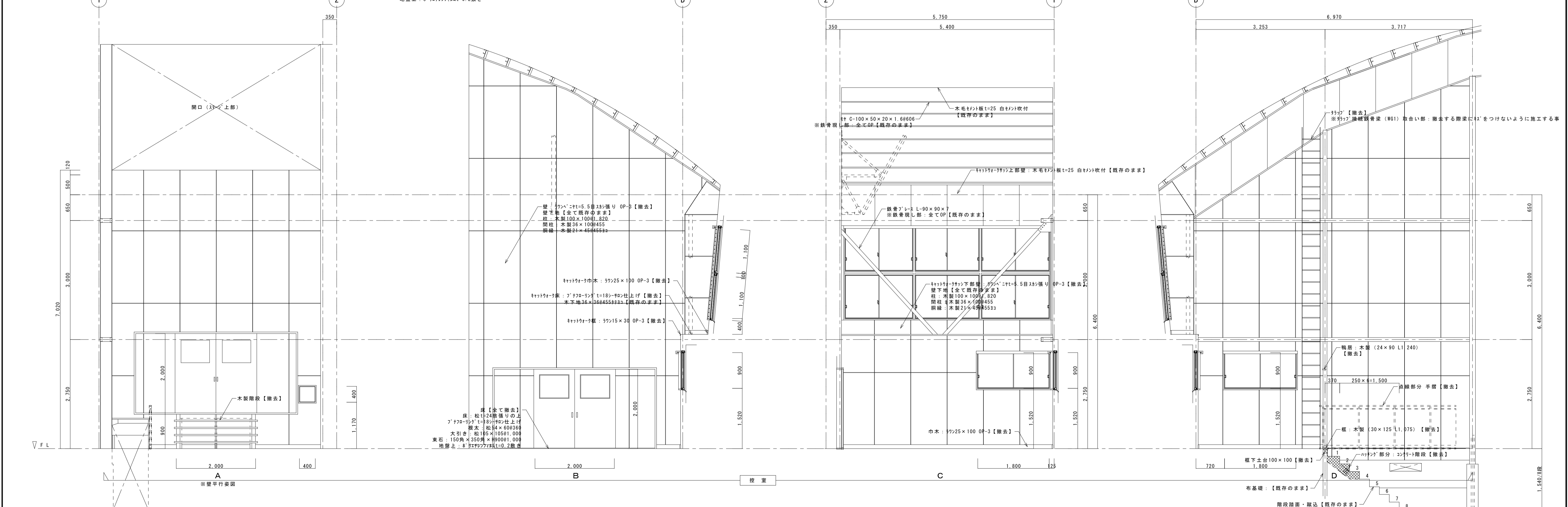

<p>工事名 盛岡市立見前小学校屋内運動場大規模改修(建築主体)工事</p>	<p>1級建築士事務所 有限会社 伊五沢設計 1級建築士登録 第285024号 伊五沢 和宜 盛岡市みちのけ四丁目8番40号 TEL 019-(641)-5755</p>	<p>検図</p>	<p>製図</p>	<p>特記 一級建築士 登録第285024号 伊五沢 和宜</p>	<p>図面内容 (改修前)展開図3</p>	<p>縮尺 S=1:50</p>	<p>A64 枚ノ内 区分 A 4 4 建築意匠</p>
--	--	-----------	-----------	--	----------------------------------	-----------------------------	--

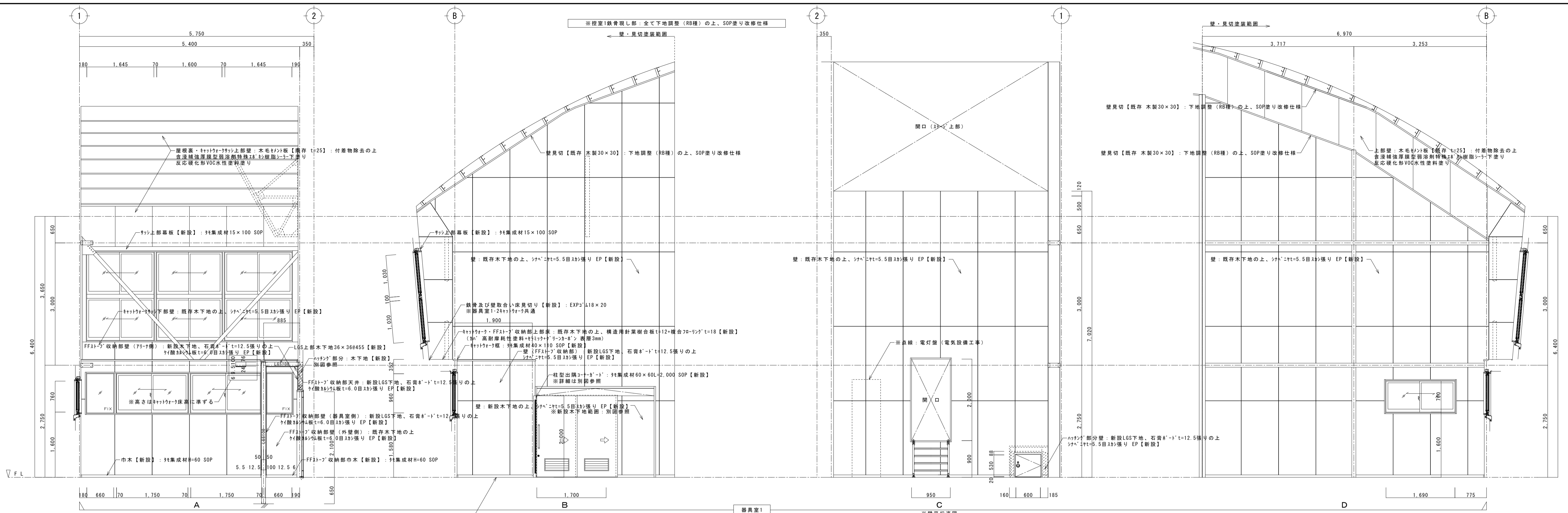

居室1
※居室1断熱視部: 全て下地調整 (RB種)の上、SOP塗り改修仕様

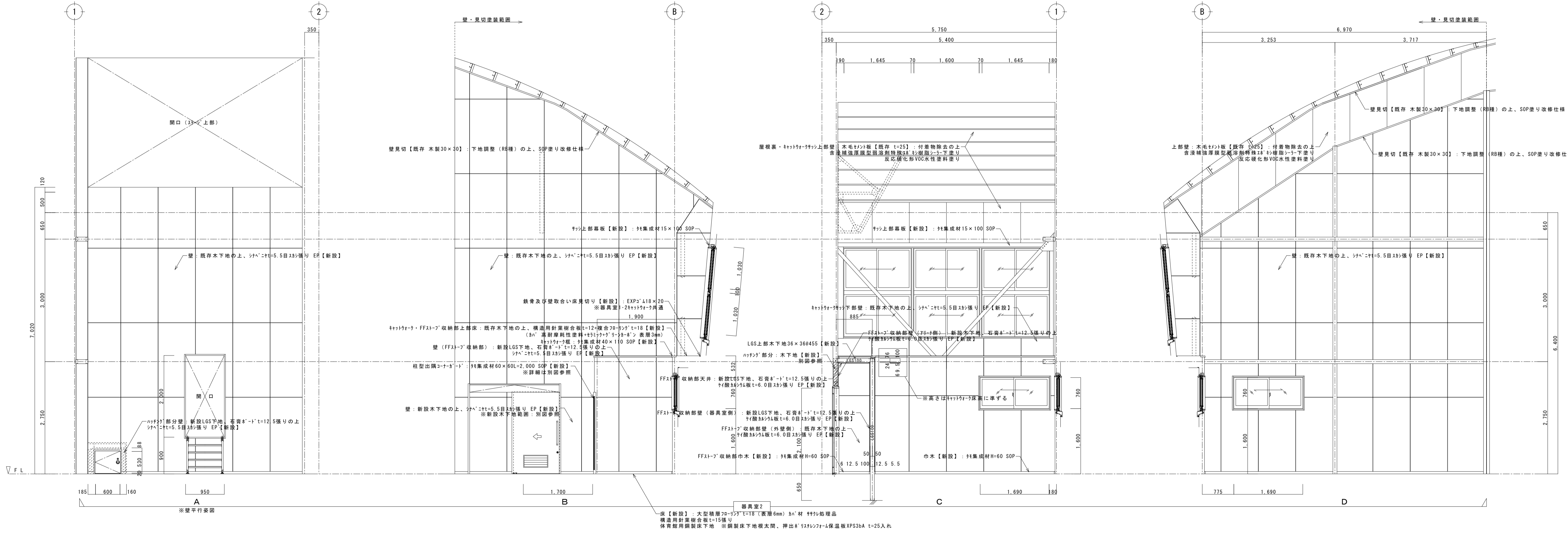

居室2
※居室2断熱視部: 全て下地調整 (RB種)の上、SOP塗り改修仕様

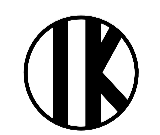
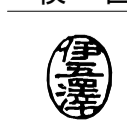
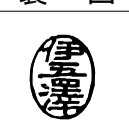
工事名	盛岡市立見前小学校屋内運動場大規模改修 (建築主体) 工事	 1級建築士事務所 伊五沢設計 有限会社 1級建築士登録 第285024号 伊五澤 和宜 盛岡市みたけ四丁目8番40号 TEL 019-(641)-5755	検 図 	製 図 	特記 一級建築士 登録第285024号 伊五澤 和宜	図面内容 (改修後) 展開図3	縮尺	図面番号 A 4 5
							S=1:50	

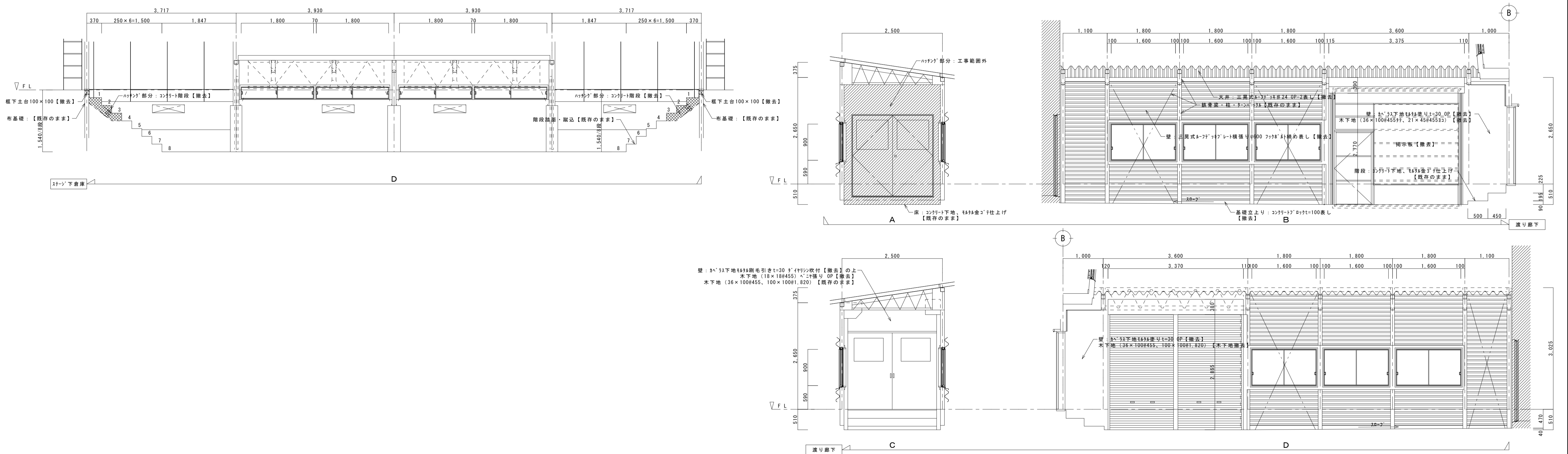
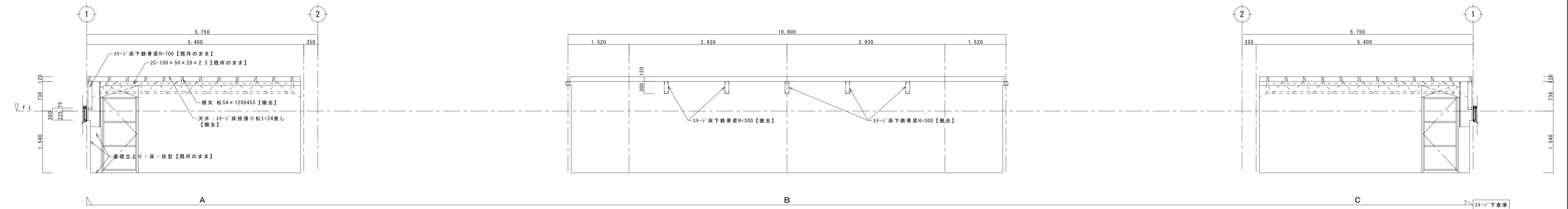
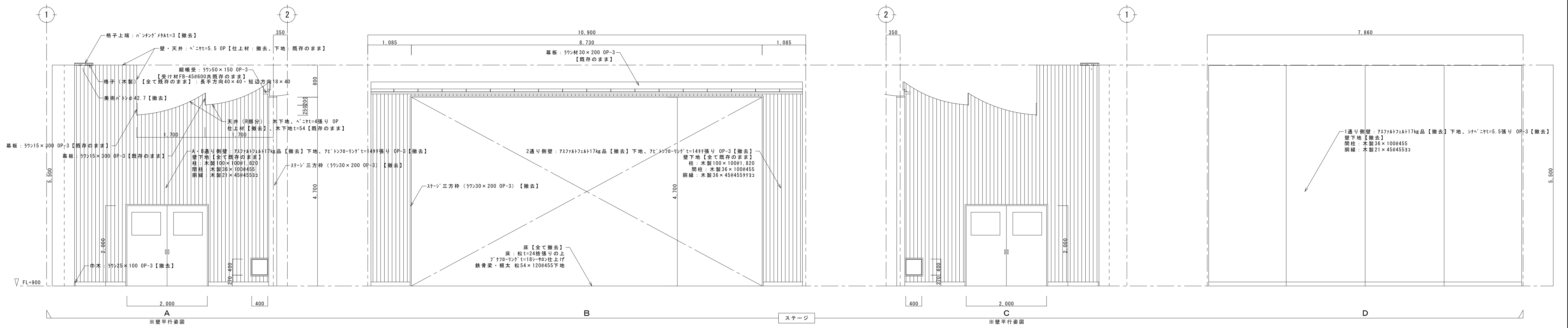

<p>工事名 盛岡市立見前小学校屋内運動場大規模改修(建築主体)工事</p>	<p>1級建築士事務所 有限会社 伊五沢設計 1級建築士登録 第285024号 伊五澤 和宜 盛岡市みたけ四丁目8番4号 TEL 019-(641)-5755</p>	<p>検図 製図</p>	<p>特記 一級建築士 登録第285024号 伊五澤 和宜</p>	<p>図面内容 (改修前)展開図4</p>	<p>縮尺 S=1:50</p>	<p>図面番号 A64 枚ノ内 区分 建築意匠</p>
--	---	--------------	-----------------------------------	-----------------------	------------------	-----------------------------

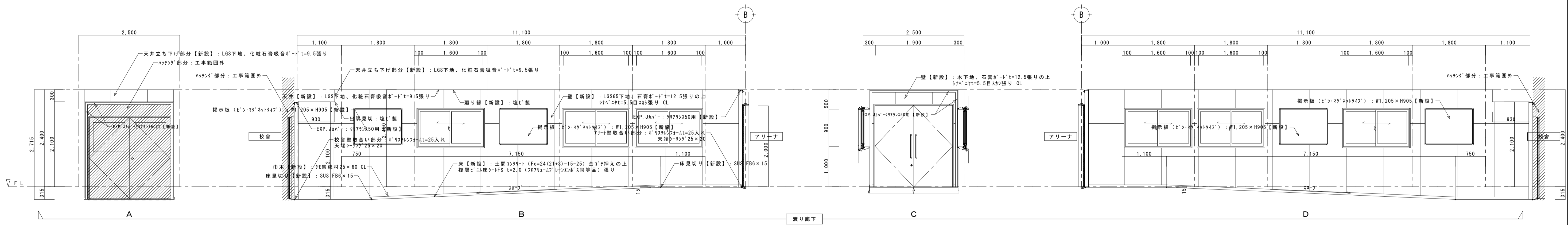
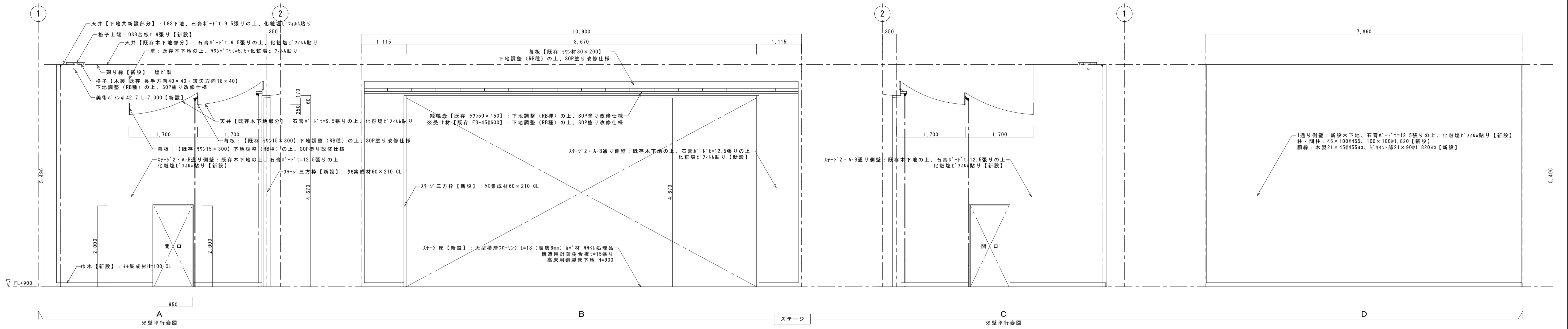

工事名 盛岡市立見前小学校屋内運動場大規模改修(建築主体)工事

1級建築士事務所
伊五沢設計
 有限会社
 1級建築士登録 第285024号 伊五沢 和宜
 盛岡市みたけ四丁目8番4号 TEL 019-(641)-5755

検 図 製 図

特記
 一級建築士 登録第285024号 伊五沢 和宜

図面内容
 (改修後)展開図4

縮尺 S=1:50
 A64 図面番号
 枚ノ内 A 4 / 7
 区分 建築意匠

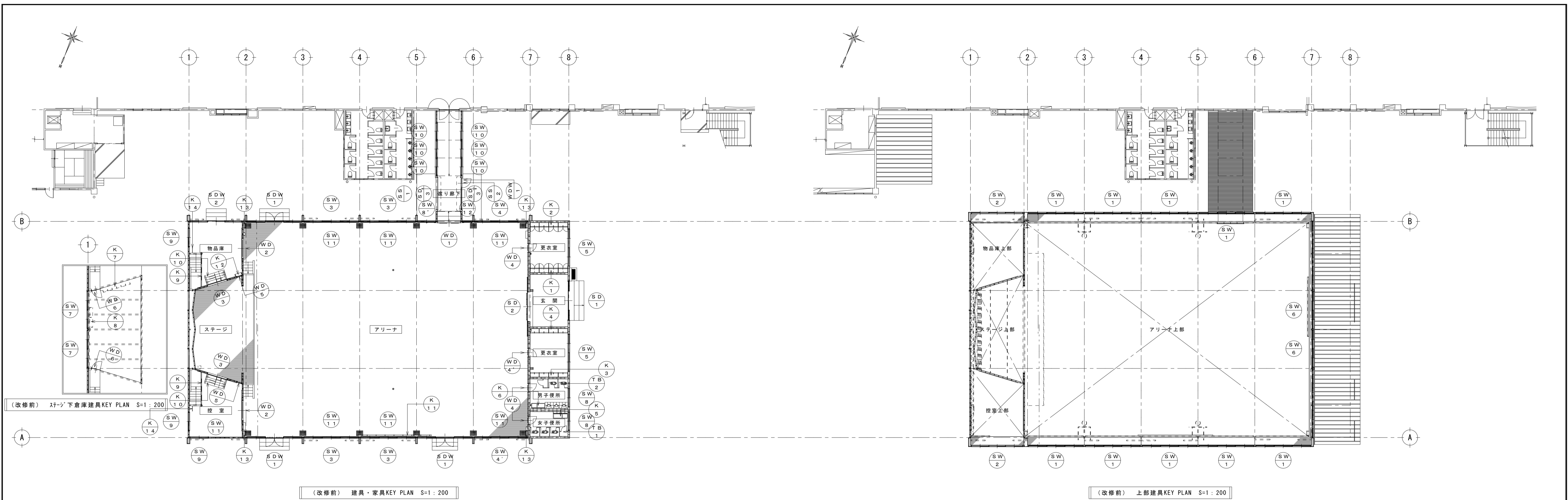

<p>符号・設置場所・数量</p> <p>SD 1 x 1</p> <p>玄関</p> <p>FL-170</p>	<p>SD 2 x 1</p> <p>玄関~アリーナ</p> <p>FL</p>	<p>SD 3 x 2</p> <p>渡り廊下</p> <p>FL-510</p>	<p>SS 1 x 1</p> <p>渡り廊下</p> <p>FL-510</p>	<p>SS 2 x 1</p> <p>渡り廊下</p> <p>FL-510</p>	<p>WDW 1 x 1</p> <p>渡り廊下</p> <p>FL-510</p>
<p>名称</p> <p>散表</p> <p>開引き戸</p> <p>見込186</p>	<p>散表</p> <p>開引き戸</p> <p>見込50</p>	<p>散表</p> <p>三方枠</p>	<p>散表</p> <p>軽量シャッター</p>	<p>散表</p> <p>軽量シャッター</p>	<p>散表</p> <p>扉付き壁</p>
<p>材種・仕上</p> <p>XF-4 OP</p>	<p>XF-4 OP</p>	<p>XF-4 OP</p>	<p>XF-4 OP</p>	<p>XF-4 OP</p>	<p>扉：木下地、引子引子#30張り 壁：木下地、引子引子#30張り、引子引子#30張り</p>
<p>硝子</p> <p>FL3</p>	<p>FW6.8</p>				
<p>金物</p> <p>吊り車、戸当り引子、その他付属品一式</p>	<p>吊り車、戸当り引子、その他付属品一式</p>	<p>木製枠：(5通り側) 30×60 L=2,865 OP #1本 (6通り側) 30×60 L=2,770 OP #2本</p>	<p>シャッター、引子引子、中柱、その他付属品一式</p>	<p>シャッター、引子引子(片側1本)、その他付属品一式</p>	<p>提示板：提示板#03張り(周囲#1付)</p>
<p>備考</p>	<p>引子引子 (PL-25×3 L=605 丸網φ138120 OP-2) 木製C.BOX W125×H70</p>				
<p>符号・設置場所・数量</p> <p>SDW 3 x 1</p> <p>アリーナ</p> <p>FL</p>	<p>SDW 2 x 1</p> <p>物品庫</p> <p>FL</p>	<p>SW 1 x 10</p> <p>アリーナ</p> <p>FL-2,880</p>	<p>SS 2 x 2</p> <p>物品庫・控室</p> <p>FL-2,880</p>	<p>SW 3 x 4</p> <p>アリーナ</p> <p>FL</p>	
<p>名称</p> <p>欄間付開引き戸引違窓</p> <p>見込86</p>	<p>欄間付引違い戸引違窓</p> <p>見込86</p>	<p>引違い窓</p> <p>見込86</p>	<p>引違い窓</p> <p>見込86</p>	<p>引違い窓</p> <p>見込86</p>	
<p>材種・仕上</p> <p>XF-4 OP</p>	<p>XF-4 OP</p>	<p>XF-4 OP</p>	<p>XF-4 OP</p>	<p>XF-4 OP</p>	
<p>硝子</p> <p>窓：FL3 引子引子：FW6.8</p>	<p>窓：FL3 引子引子：FW6.8</p>	<p>B-3~4通り・B-4~5通り・B-5~6通り一部：PW6.8 その他全てFL3</p>	<p>A通り：PW6.8 B通り：FL3</p>	<p>A通り：FL3 B通り：PW6.8</p>	
<p>金物</p> <p>DC、その他付属品一式</p>	<p>DC、その他付属品一式</p>	<p>引子引子、その他付属品一式</p>	<p>引子引子、その他付属品一式</p>	<p>引子引子、その他付属品一式</p>	
<p>備考</p> <p>窓格子：丸網φ138100 OP-2 ※周囲・中間PL-30×3 引子引子：A-2~3通り丸網φ168150 A-5~6・B-2~3通り丸網φ138130※周囲・中間PL-30×3</p>		<p>格子：丸網φ138100 OP-2 ※周囲・中間PL-30×3</p>		<p>格子：丸網φ138100 OP-2 ※周囲・中間PL-30×3</p>	

符号・設置場所・数量	(SW)×1 (SW)×1 アリーナ	(SW)×2 更衣室	(SW)×2 アリーナ	(SW)×2 アリーナ	(SW)×2 (SW)×2 (C.BOX付き)×1 アリーナ	(SW)×3 物品庫・控室	(SW)×6 渡り廊下
形態寸法							
名称	改修内容: 引込工法 改修後建具記号: AH-4 引違い扉窓 見込86	改修内容: 引込工法 改修後建具記号: AH-6 引違い扉窓 見込86	改修内容: 引込工法 改修後建具記号: AH-7 引違い扉窓 見込86	撤去	撤去	改修内容: 引込工法 改修後建具記号: AH-8 引違い扉窓 見込86	撤去
材種・仕上	スチール OP	スチール OP	スチール OP	スチール OP	スチール OP	スチール OP	スチール OP
硝子	FL3	FL3	FL3	FL3	FL3	A通り: PW6.8 その他: FL3	PW6.8
金物	引違い、その他付属品一式	引違い、その他付属品一式	引違い、その他付属品一式	引違い、その他付属品一式	引違い、その他付属品一式	引違い、その他付属品一式	引違い、その他付属品一式
備考	格子: 丸網φ138100 OP-2 ※周囲・中間PL-30×3		格子: 溶接金網φ6-150×150 OP ※周囲 木製35×35 OP-2		格子 (SW-8): 丸網φ138100 OP-2 ※周囲・中間PL-30×3		

符号・設置場所・数量	(SW)×7 アリーナ	(SW)×1 アリーナ	(WD)×1 アリーナ	(WD)×2 物品庫・控室	(WD)×2 ステージ	(WD)×3 更衣室、男子・女子便所	(WD)×1 更衣室
形態寸法							
名称	撤去	引違い窓 見込86	引分け戸 見込40	引分け戸 見込36	引分け戸 見込36	片開き戸 見込42	片開き戸 見込42
材種・仕上	スチール OP	スチール OP	引分け OP-3	引分け OP-3	引分け OP-3	引分け OP-3	引分け OP-3
硝子	A通り: FL3 B通り: PW6.8	FL3	F4	F4 ※物品庫: 引分け無し	F4	F4	F4
金物	引違い、その他付属品一式	引違い、その他付属品一式	戸車、その他付属品一式	戸車、その他付属品一式	戸車、その他付属品一式	引分け、その他付属品一式	引分け、その他付属品一式
備考	格子: 丸網φ138100 OP-2 ※周囲PL-25×3	格子: 丸網φ138100 OP-2 ※周囲PL-30×3	格子 (φ6φ85 OP-2 ※周囲PL-25×3) 番ざり木製40×215	格子 (φ6φ85 OP-2 ※周囲PL-15×3) 79°傾斜: 木製30×125	物品庫・控室側四方枠: 木製30×125	格子 (φ13φ100 OP-2 ※周囲PL-30×3) 番ざり: 79°傾斜40×20 (下地: 木製36×36)	格子 (φ13φ100 OP-2 ※周囲PL-30×3) 番ざり: 79°傾斜40×20 (下地: 木製36×36)

符号・設置場所・数量	(WD)×2 ステージ	(WD)×2 ステージ下倉庫	(TB)×1 女子便所	(TB)×1 男子便所
形態寸法				
名称	撤去	片開き戸 見込35.5	トイレブース 見込40	トイレブース 見込40
材種・仕上	スチール OP	引分け OP-3 (片側)	硬質PVC化粧化粧板	硬質PVC化粧化粧板
硝子	FL3		標準金物一式	標準金物一式
備考		吊り元・戸当り: 木製45×45 H=1,878	特-1使用	特-1使用

符号・設置場所・数量	(K)×1 更衣室	(K)×1 更衣室
形態寸法		
名称	ロッカー	ロッカー
材種・仕上	木部: 全て377材 天板・横板・側板・背板: 全て377φ×t15.5 扉: 377φ×t27.5×t24 巾木: 377材30×100	木部: 全て377材 天板・横板・側板・背板: 全て377φ×t15.5 扉: 377φ×t27.5×t24 巾木: 377材30×100
備考		

工事名 盛岡市立見前小学校屋内運動場大規模改修(建築主体)工事

1級建築士事務所
有限会社 **伊五沢設計**
1級建築士登録 第285024号 伊五沢 和宜
盛岡市みたび四丁目8番40号 TEL 019-(641)-5755

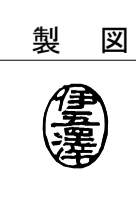

特記 一級建築士 登録第285024号 伊五沢 和宜

図面内容

(改修前) 建具表2・家具表1

縮尺

S=1:50

A64
枚ノ内
区分

A 4 9

建築意匠

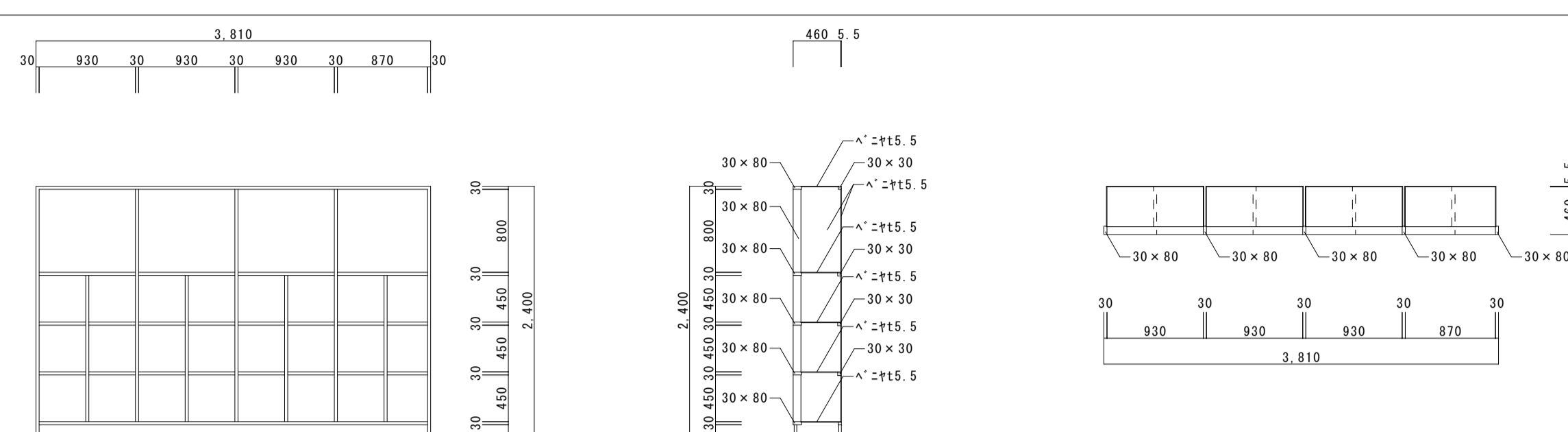
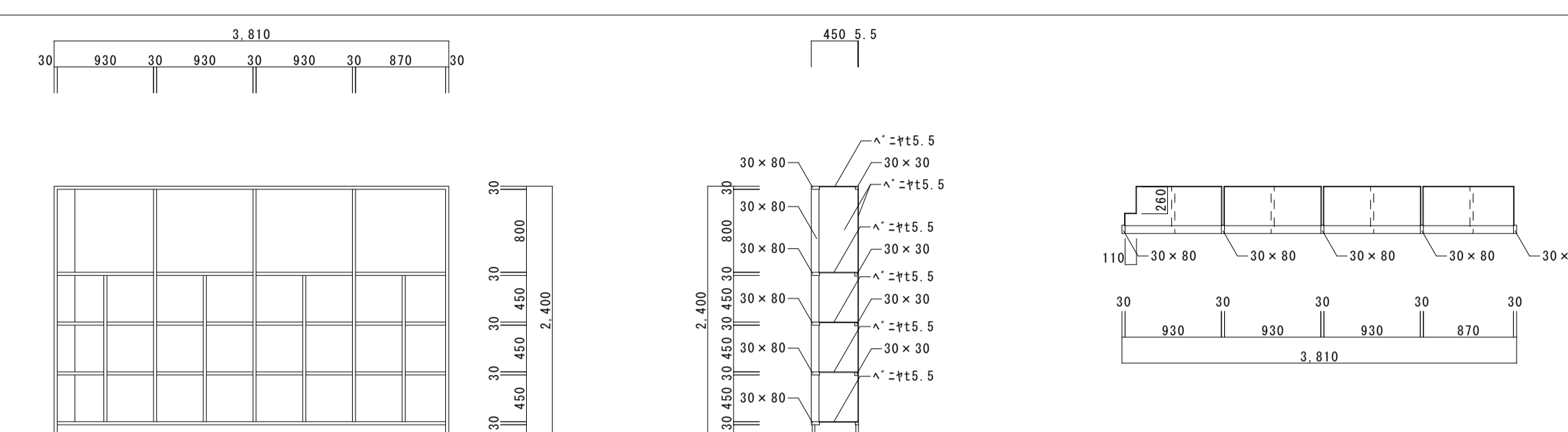
符号・設置場所・数量	(K3) × 1	更衣室	(K4) × 1	更衣室
形態寸法				
名称	ロッカー		ロッカー	
材種・仕上	木部：全て珪珪材 天板・棚板・側板・背板：全て珪珪材 t=15.5 巾木：珪珪材 30×100			
備考				

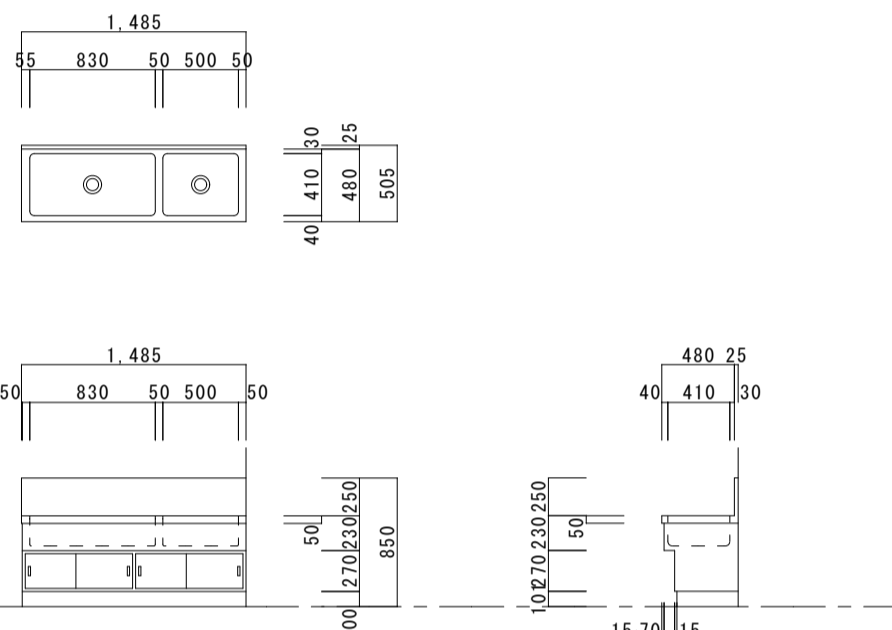
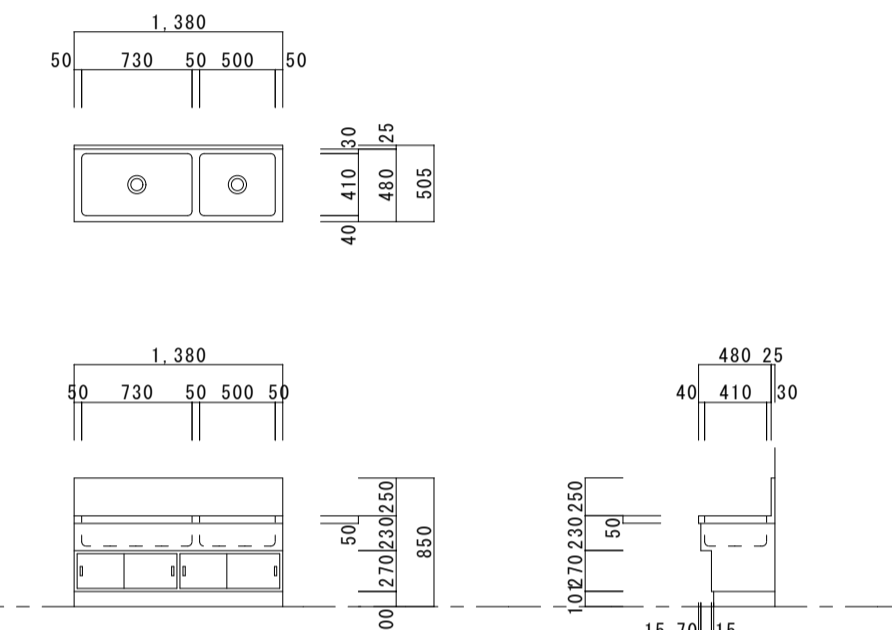
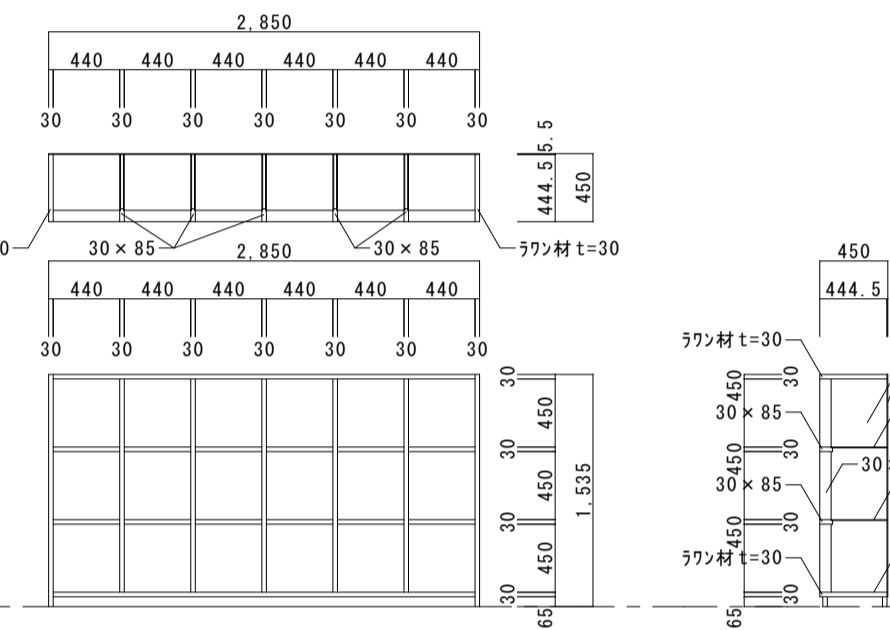
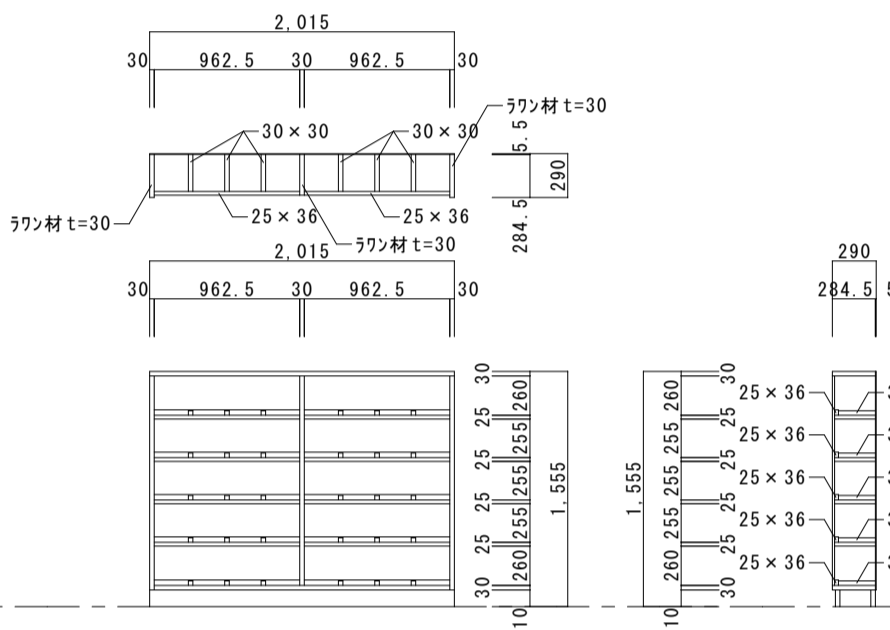
符号・設置場所・数量	(K5) × 1	女子便所	(K6) × 1	男子便所	(K7) × 1	ステージ下倉庫	(K8) × 1	ステージ下倉庫
形態寸法								
名称	手洗い流し		手洗い流し		ロッカー		下足入れ	
材種・仕上	本体：ALC t=20 巾木：珪珪材 t=18 OP シタコ：SUS304HL t=1.0		本体：ALC t=20 巾木：珪珪材 t=18 OP シタコ：SUS304HL t=1.0		本体・巾木：珪珪材 t=30 中仕切り・扉：ALC t=5.5 背板：ALC t=5.5 ※木部：全て珪珪材		本体・巾木：珪珪材 t=30 中仕切り：木製 25×36・30×30 背板：ALC t=5.5 ※木部：全て珪珪材	
備考	珪珪材 t=30 戸車 スプリング引手		珪珪材 t=30 戸車 スプリング引手					

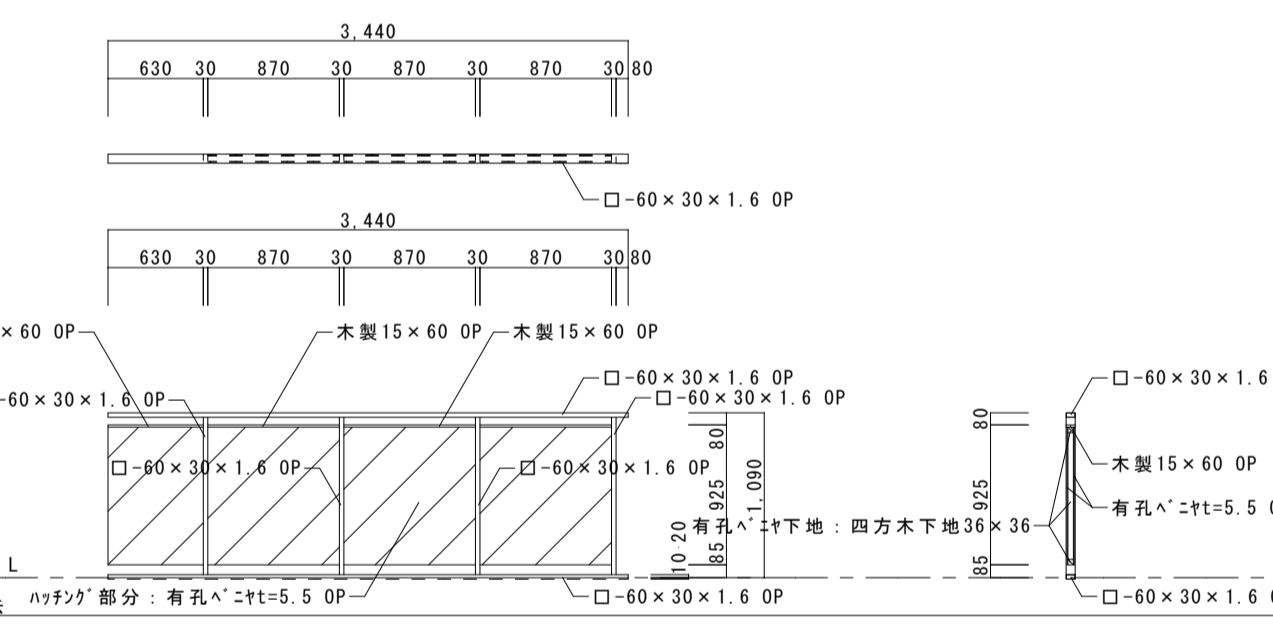
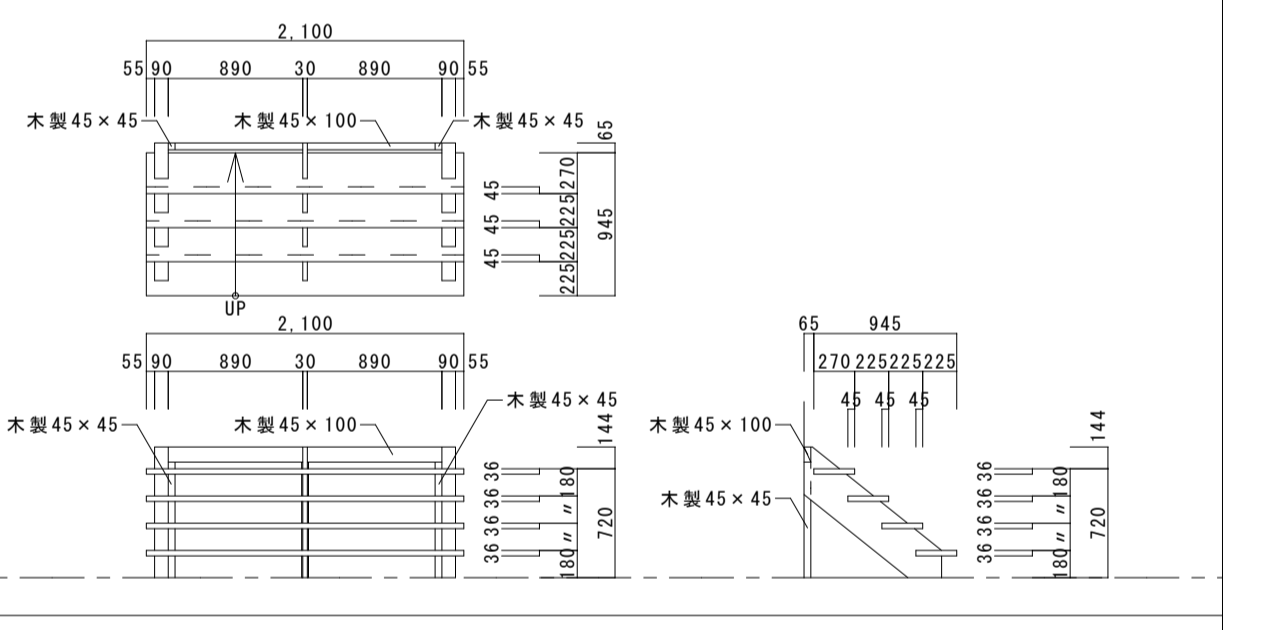
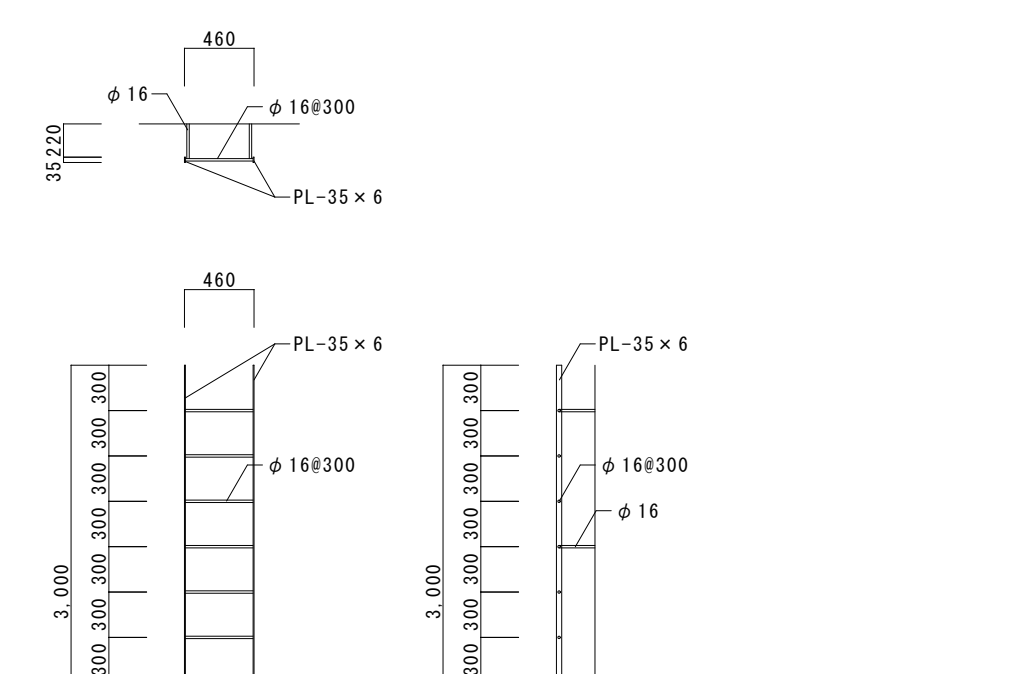
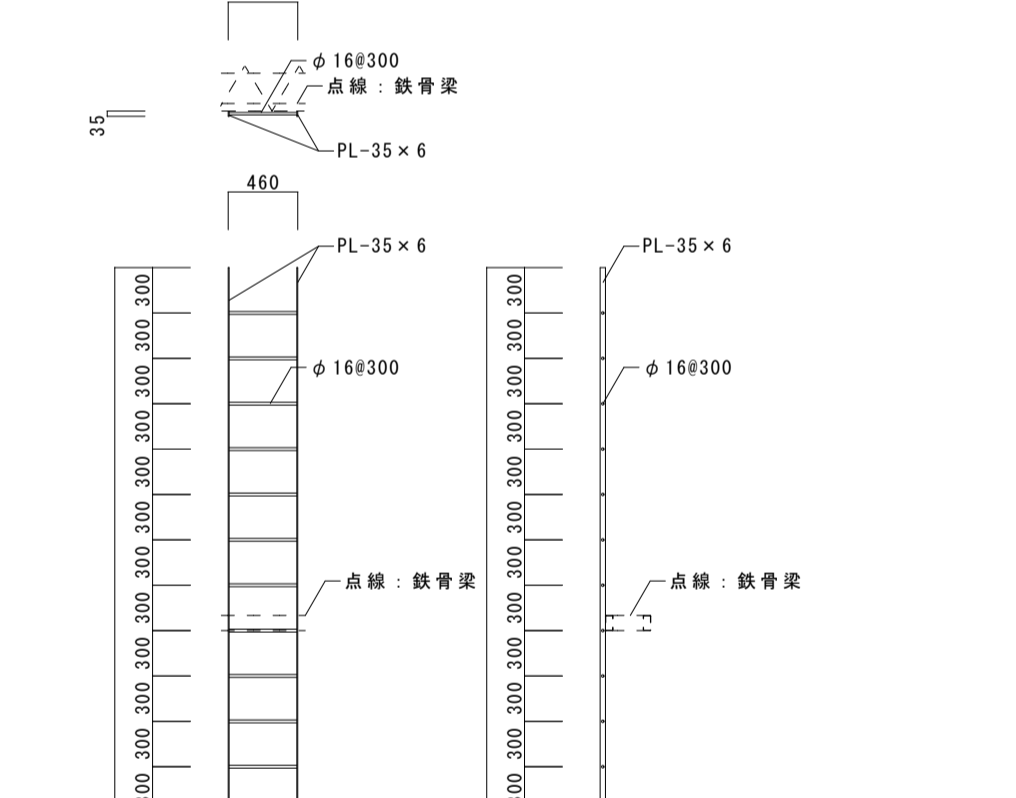
符号・設置場所・数量	(K9) × 2	物品庫・控室	(K10) × 2	物品庫・控室	(K13) × 4	アリーナ	(K14) × 2	物品庫・控室
形態寸法								
名称	手摺		階段		アリーナ		物品庫・控室	
材種・仕上	木製 15×60 OP		木製 45×45 木製 45×100 木製 45×45		アリーナ		木製 45×45 木製 45×100 木製 45×45	
備考	有孔 ALC t=5.5 OP 四方木下地 36×36		踏み板：珪珪材 36×270 軒引：百端珪珪材 90×280 中央珪珪材 30×290					

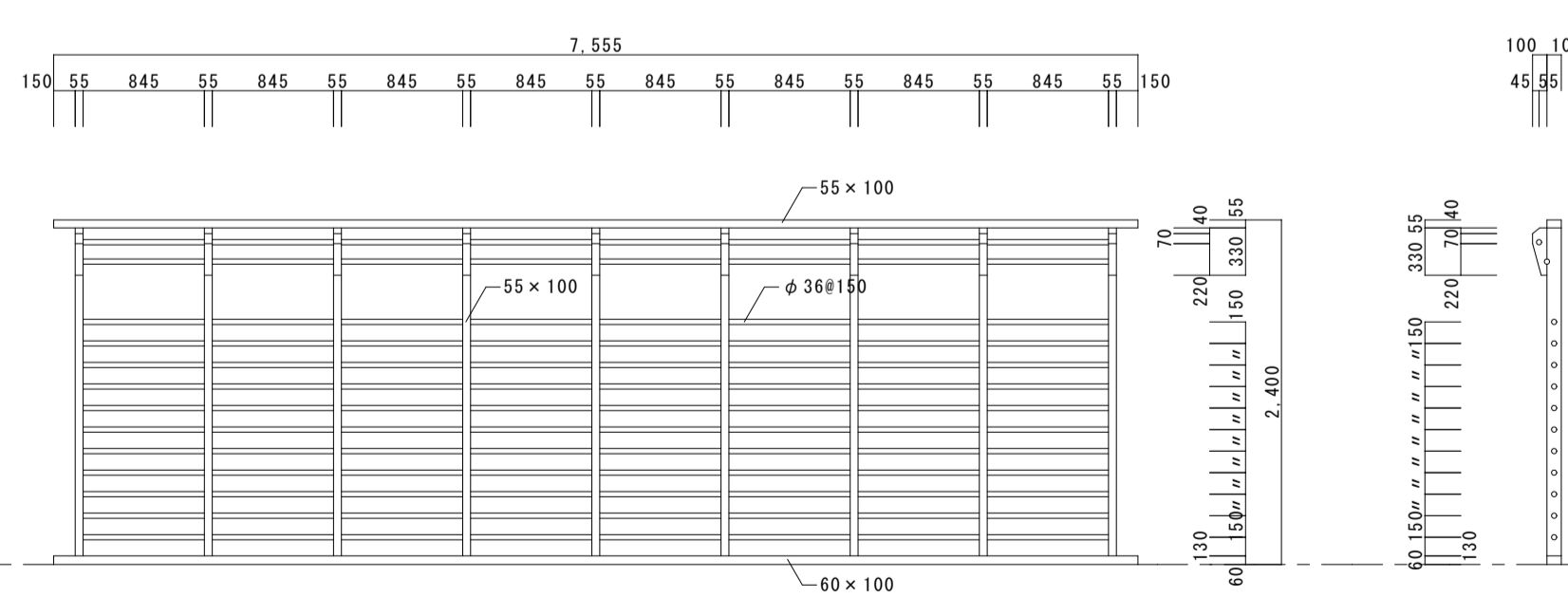
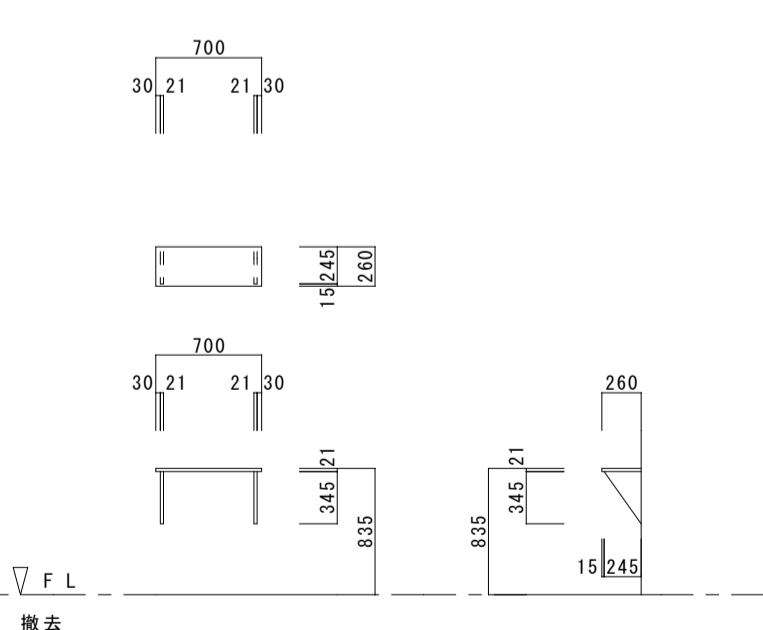
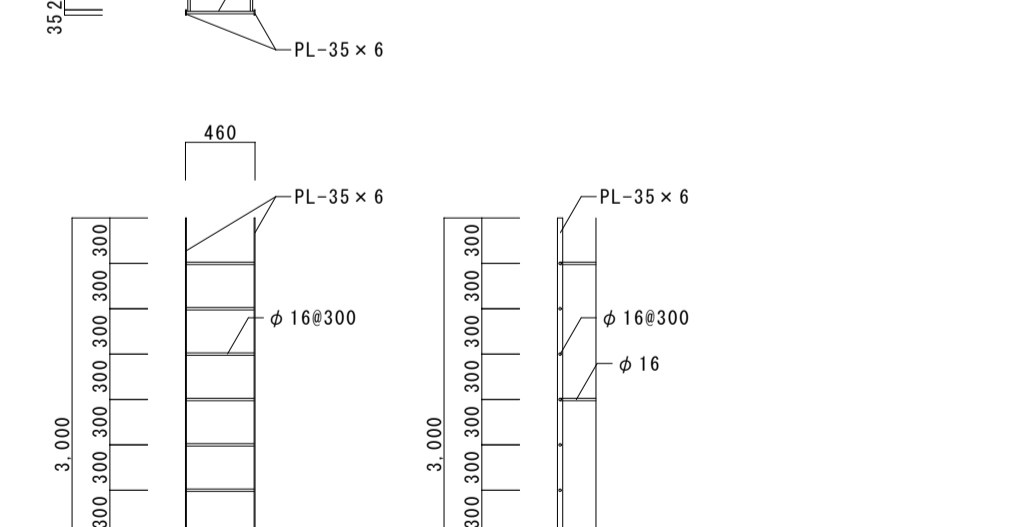
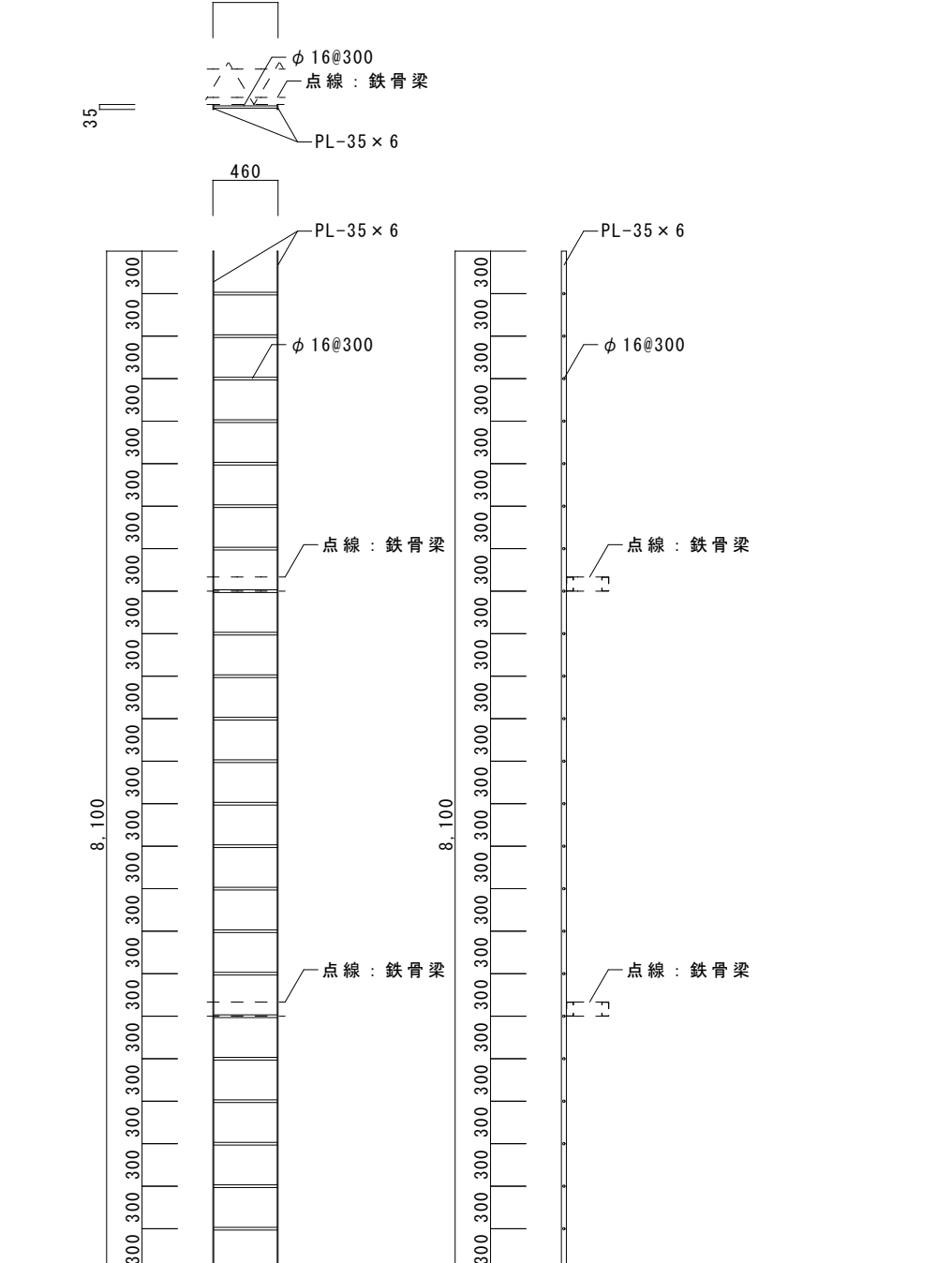
符号・設置場所・数量	(K11) × 1	アリーナ	(K12) × 1	物品庫	(K13) × 4	アリーナ	(K14) × 2	物品庫・控室
形態寸法								
名称	助木		欄		アリーナ		物品庫・控室	
材種・仕上	木製		木製		珪珪材		珪珪材 OP 塗装	
備考								

工事名 盛岡市立見前小学校屋内運動場大規模改修（建築主体）工事

1級建築士事務所
有限会社 **伊五沢設計**
1級建築士登録 第285024号 伊五沢 和宜
盛岡市みたけ四丁目8番40号 TEL 019-(641)-5755

検図 製図

特記 一級建築士 登録第285024号 伊五沢 和宜

図面内容 (改修前) 家具表 2

縮尺 S=1:50
A64 図面番号
枚ノ内 区分
A50 建築意匠

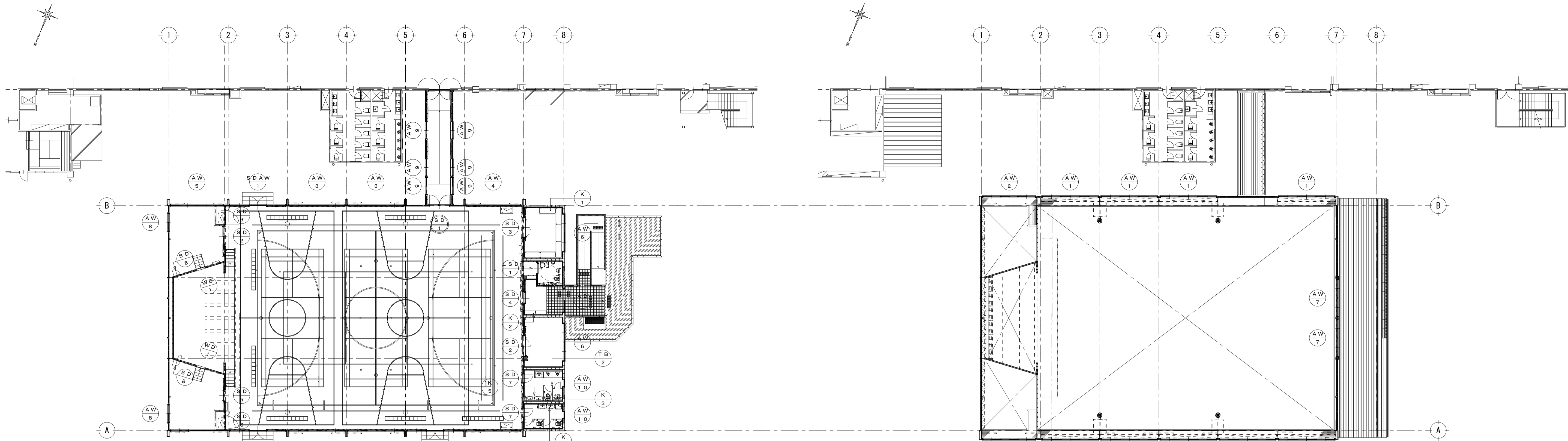

(改修後) 建具・家具KEY PLAN S=1:200
※特定防火設備：◎表記

(改修後) 上部建具KEY PLAN S=1:200

採光計算											
室名	床面積A	必要面積 A×1/20	有効面積	判定	建具記号	W	H	遮光率	ヶ所	採光補正係数	採光補正係数A=d/h×α-β (住居地域→α:6 β:1.4)
77-1 77-2	681.00㎡	34.05㎡	290.89㎡	OK	AW-1	1.745	1.030	4	9	3	下段: 3.3/2.515×6-1.4=6.47-3 上段: 3.3/1.398×6-1.4=12.76-3
											小計 290.893
											合計 290.89

換気計算											
室名	床面積A	必要面積 A×1/20	有効面積	判定	建具記号	W	H	遮光率	ヶ所	小計	合計
77-1 77-2	681.00㎡	34.05㎡	43.64㎡	OK	AW-1	0.7855	1.030	4	9	29.12634	
										14.51682	43.64316

符号・設置場所・数量	形式	名称	材種・仕上	硝子	金物	備考
SD1 × 1	アリーナ H12建設省告示第1369号	新設 両開き戸	XF-6 焼付塗装		押し棒 (XF2xL L=600)、DC、順位調整器、シリコ-ン、その他付属品一式	特定防火戸 (通煙SD) ｸﾞﾗｽﾌﾟｰﾙ充填
SD2 × 2	器具室1・4	新設 2連片引き戸 (三和ｼｯｼﾞ-工業(株)ｽﾄｰﾌﾞ同等品)	XF-6 焼付塗装		引き棒 (XF2xL L=600)、吊り車、戸当りｽﾄｯﾌﾟ-、ﾚｰｽ、ｼﾘｺﾞｰﾝ、ｶﾞﾗｽ、その他付属品一式	
SD3 × 1	器具室3	新設 2連片引き戸 (三和ｼｯｼﾞ-工業(株)ｽﾄｰﾌﾞ同等品)	XF-6 焼付塗装		引き棒 (XF2xL L=600)、吊り車、戸当りｽﾄｯﾌﾟ-、ﾚｰｽ、ｼﾘｺﾞｰﾝ、ｶﾞﾗｽ、その他付属品一式	
SD4 × 1	一般開放用玄関	新設 片引き戸 (三和ｼｯｼﾞ-工業(株)ｽﾄｰﾌﾞ同等品)	XF-6 焼付塗装	強化4	引き棒 (XF2xL L=600)、吊り車、戸当りｽﾄｯﾌﾟ-、非常解放付樹脂製ｸﾞﾗｽ、ｶﾞﾗｽ、その他付属品一式	番据: SUS304HL FB-6×18
SD5 × 1	器具室2	新設 片引き戸 (三和ｼｯｼﾞ-工業(株)ｽﾄｰﾌﾞ同等品)	XF-6 焼付塗装		引き棒 (XF2xL L=600)、吊り車、戸当りｽﾄｯﾌﾟ-、ｼﾘｺﾞｰﾝ、ｶﾞﾗｽ、その他付属品一式	番据: SUS304HL FB-6×18
SD6 × 2	アリーナ	新設 親子戸	XF-6 焼付塗装		ｸﾞﾗｽ、ｼﾘｺﾞｰﾝ、ﾌﾗｯｼﾞ、その他付属品一式	硝子: XF-6製FB-3×32#100 焼付塗装
SD7 × 2	男子・女子トイレ	新設 片開き戸	XF-6 焼付塗装	強化型4	押し棒・引手、DC、ｶﾞﾗｽ、その他付属品一式	番据: SUS304HL 40×20
SD8 × 1, SD8' × 1	器具室1・2	新設 片開き戸	XF-6 焼付塗装		ｸﾞﾗｽ、ｼﾘｺﾞｰﾝ、ｶﾞﾗｽ、その他付属品一式	
SD9 × 1	多目的トイレ	新設 片引き戸	軽量XF-6 焼付塗装	強化型4	油圧制御装置、引き棒 (XF2xL L=600)、鍵、その他付属品一式	番据: SUS304HL FB-6×18
SDAW1 × 3	アリーナ	AW-1 XF-4両開き戸+7#2引違窓 (三協ﾌﾙｰﾄﾞ同等品)	XF-6 焼付塗装・7#2		77-1: 強化4+H12+強化4 77-2: 7#2断熱ﾊﾞｰﾙ+H12 硝子: XF-6製FB-3×38#120 周縁: XF-6製FB-3×38 全てSDP塗装	
AD1 × 1	一般開放用玄関	新設 片引き戸 (三協ﾌﾙｰﾄﾞ同等品)	7#2		引き棒、DC、ｸﾞﾗｽ、その他付属品一式	硝子: XF-6製 焼付塗装 77-1: FIX部: ｸﾞﾗｽﾌﾟｰﾙ充填 硝子: 7#2製

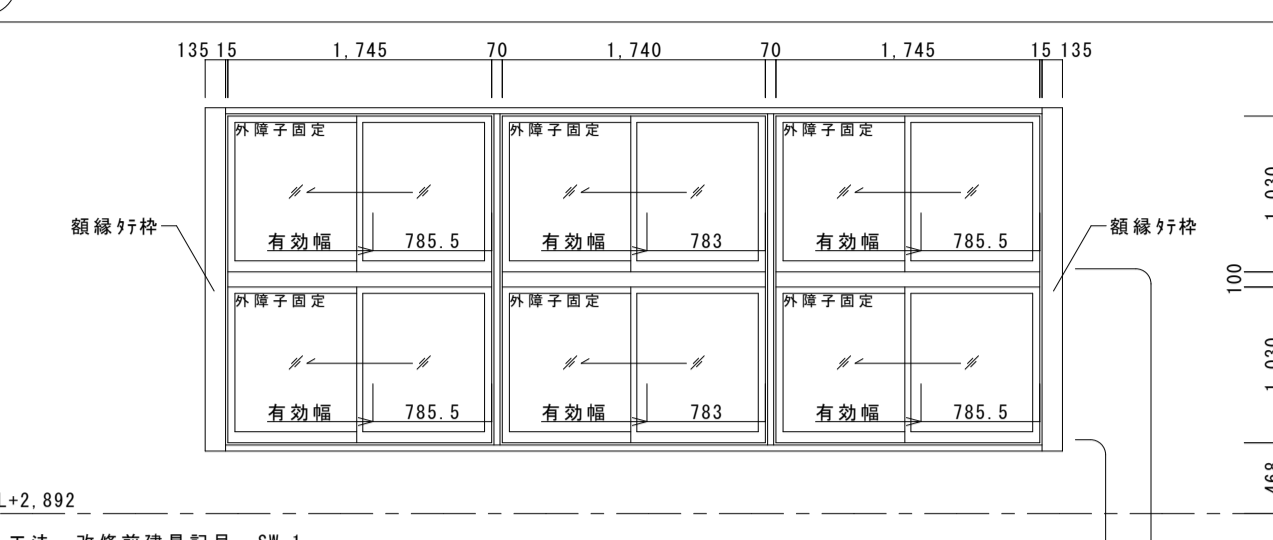
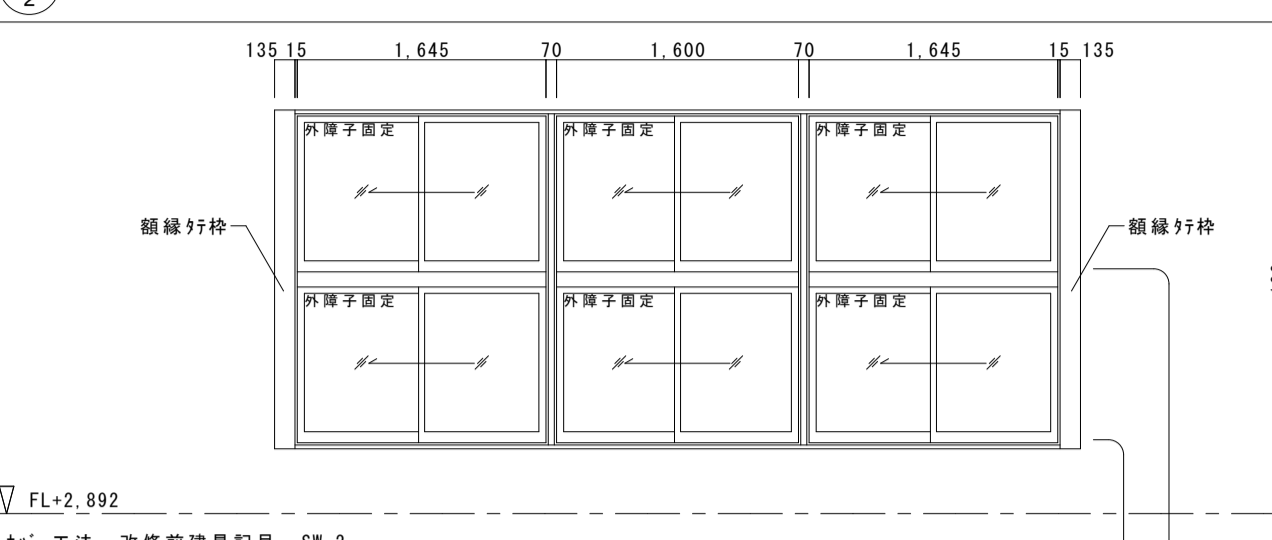
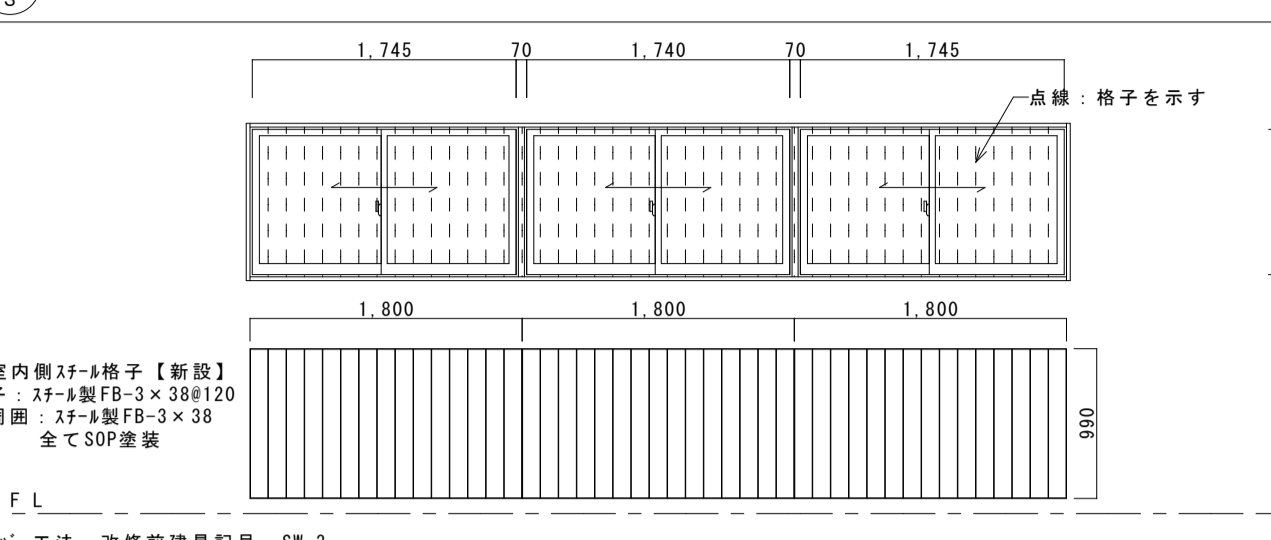
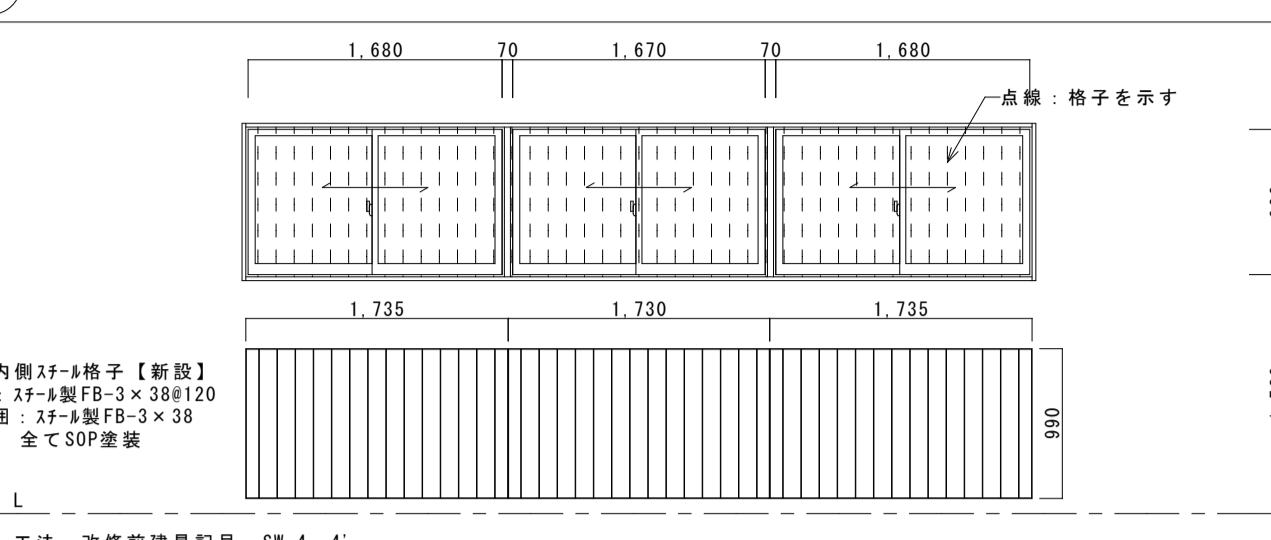
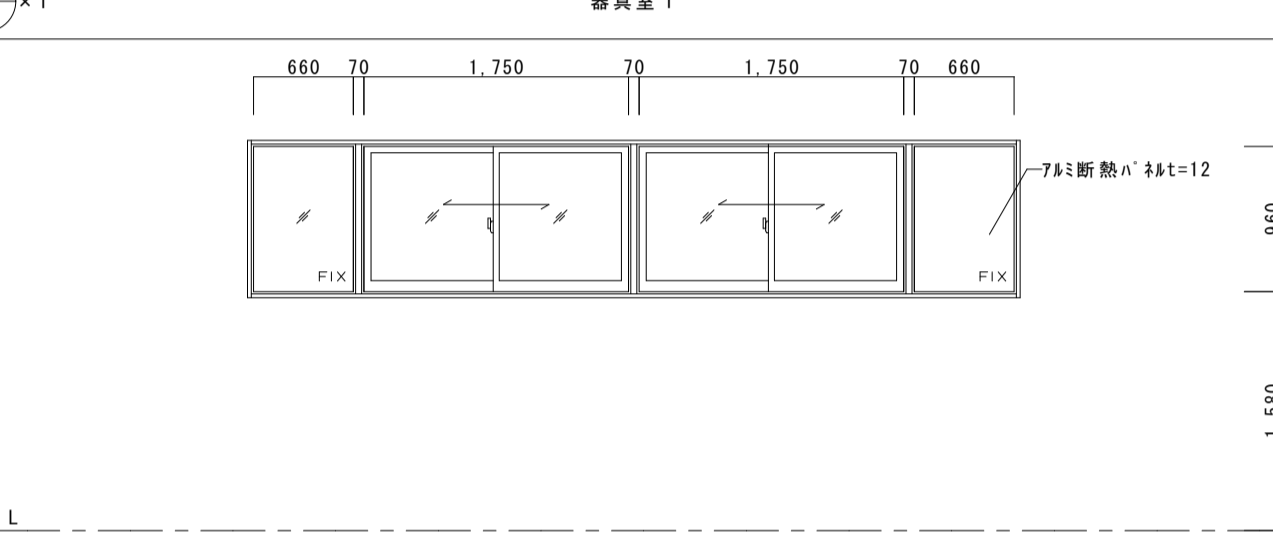
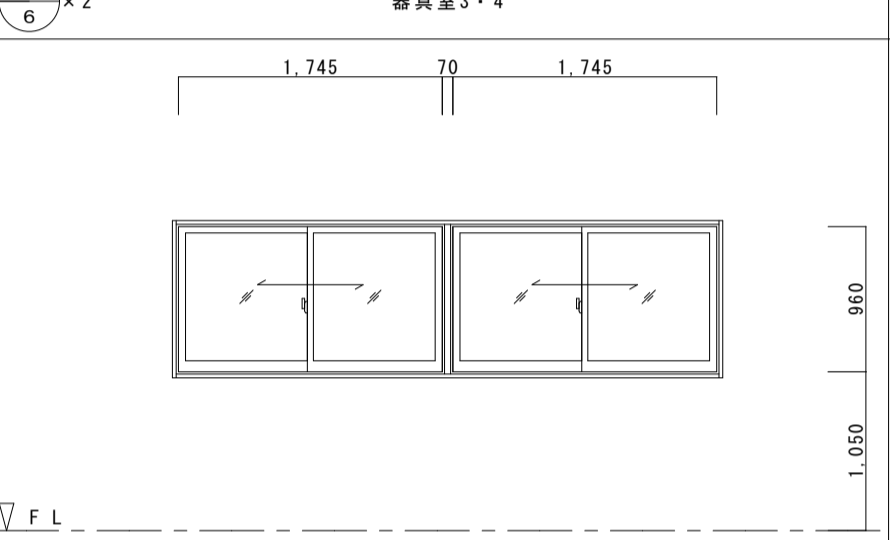
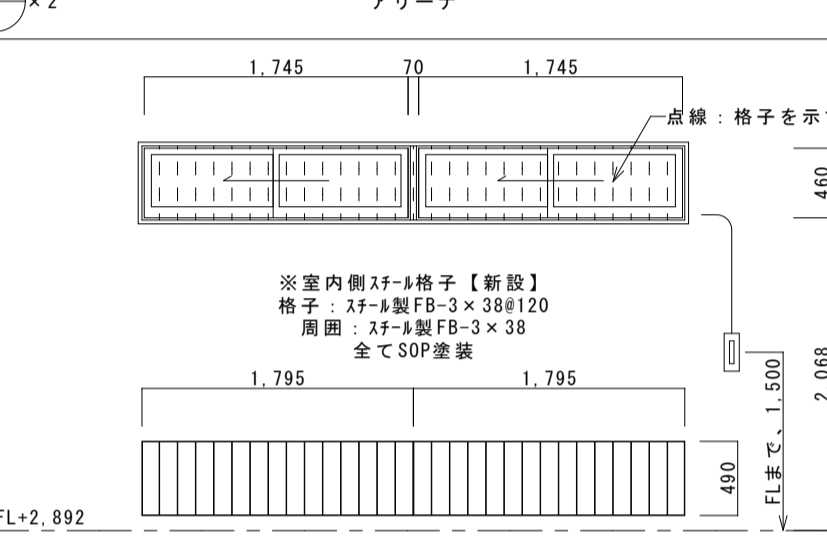
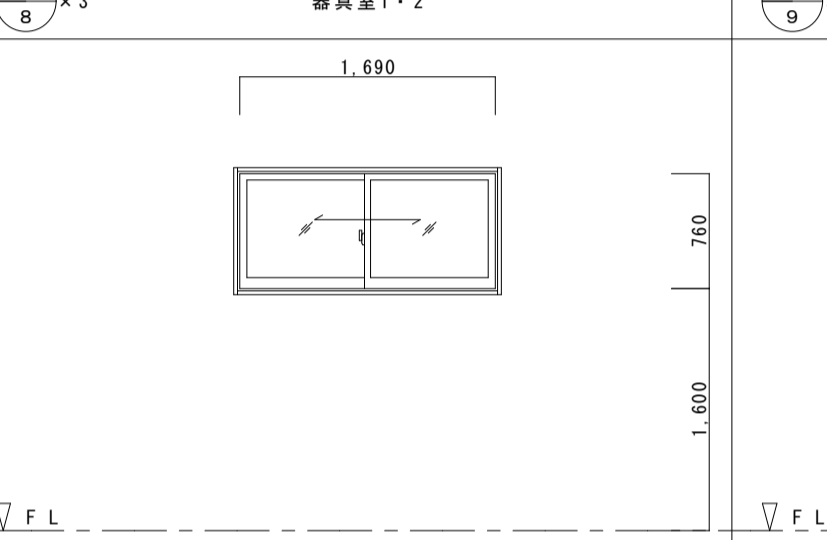
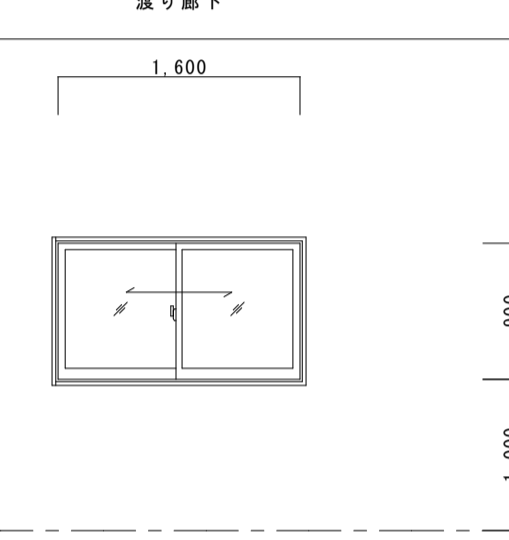
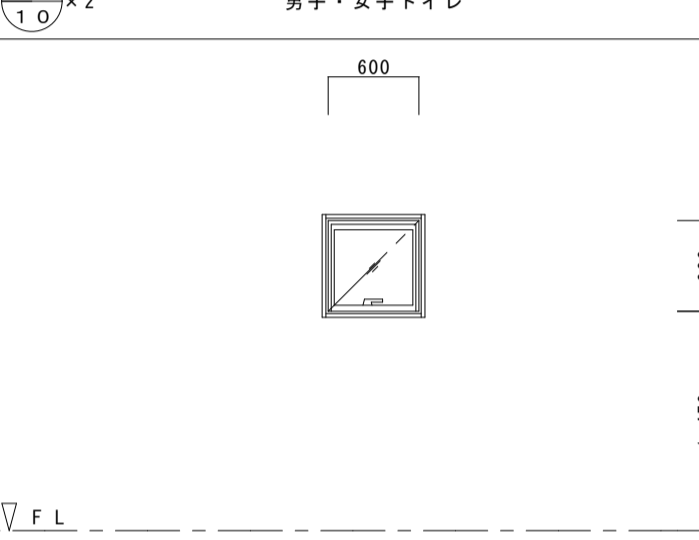
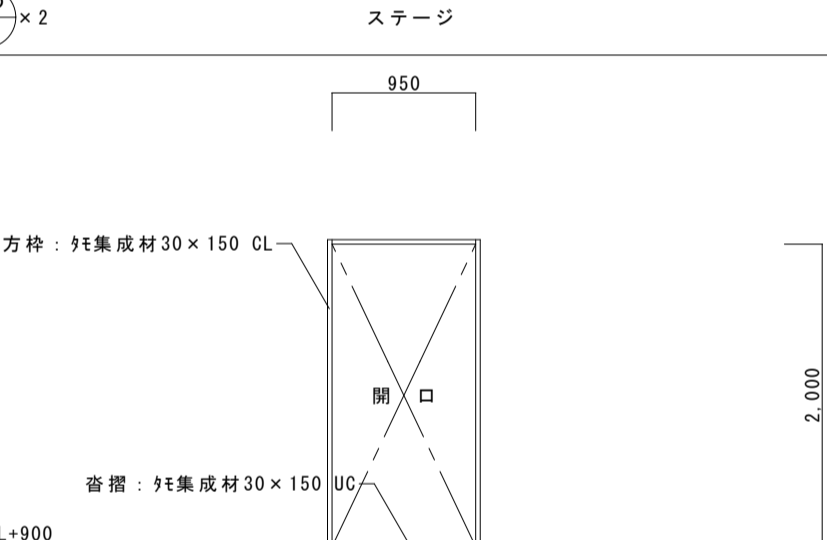
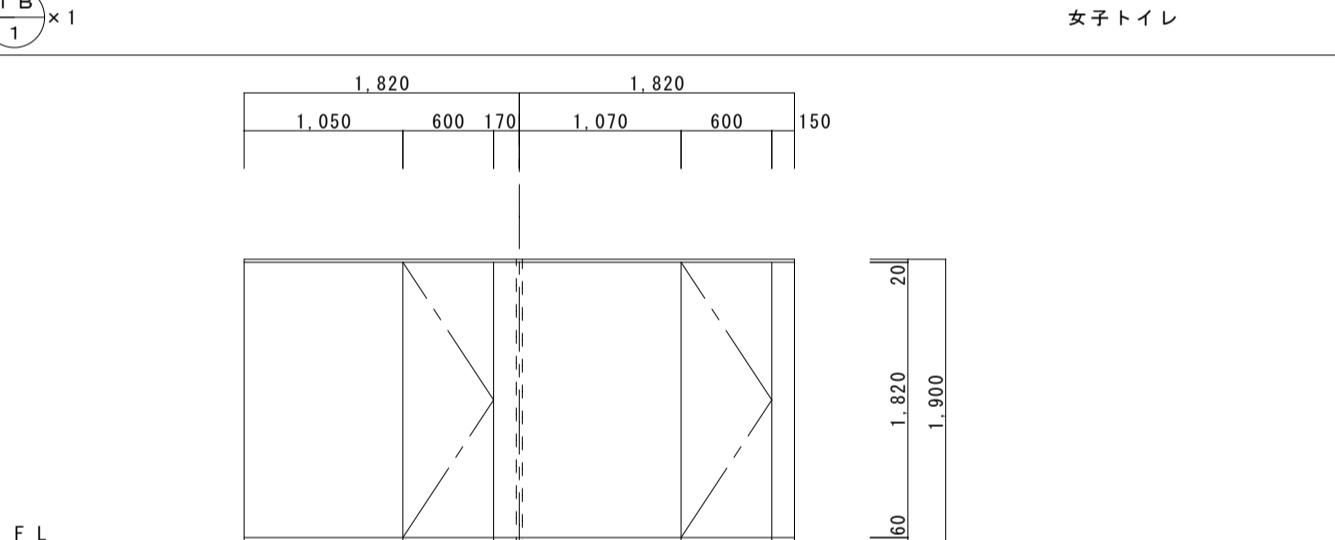
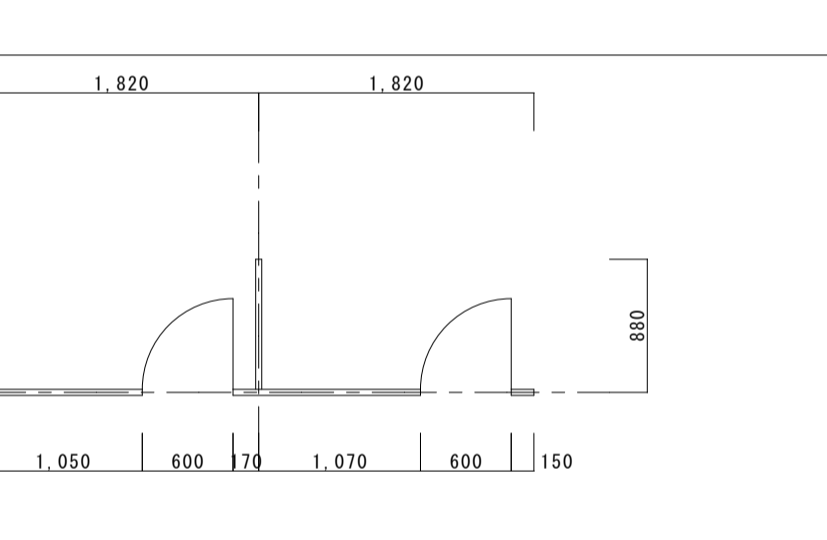
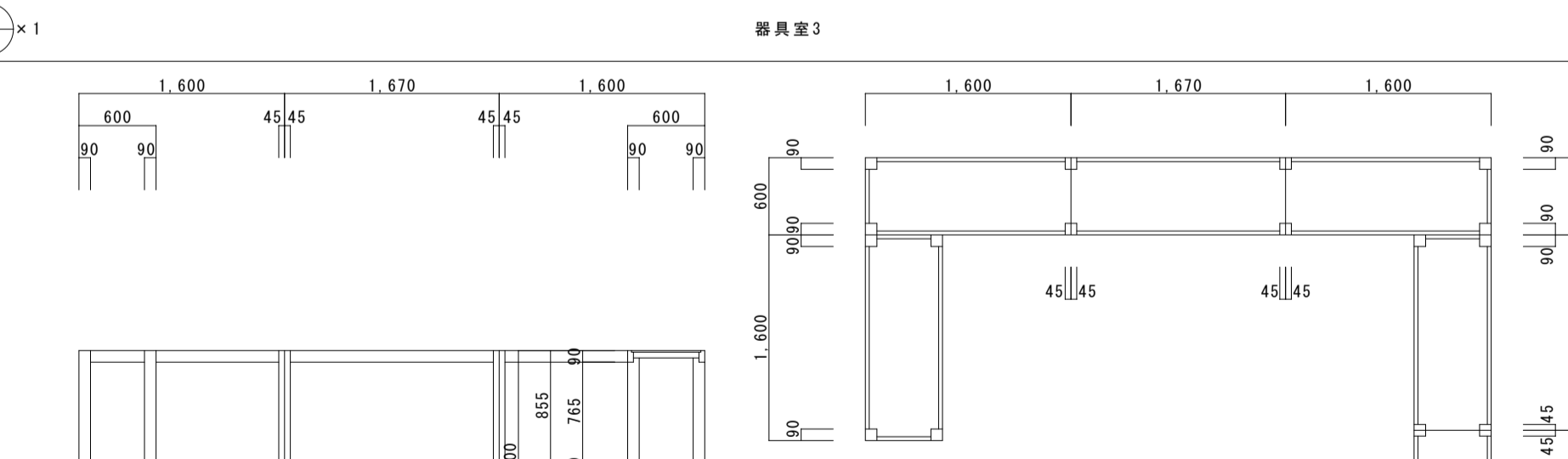
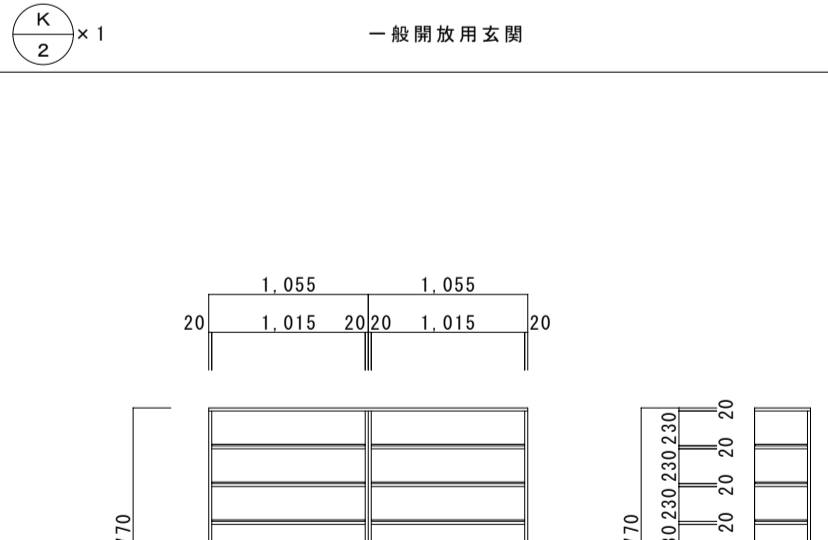
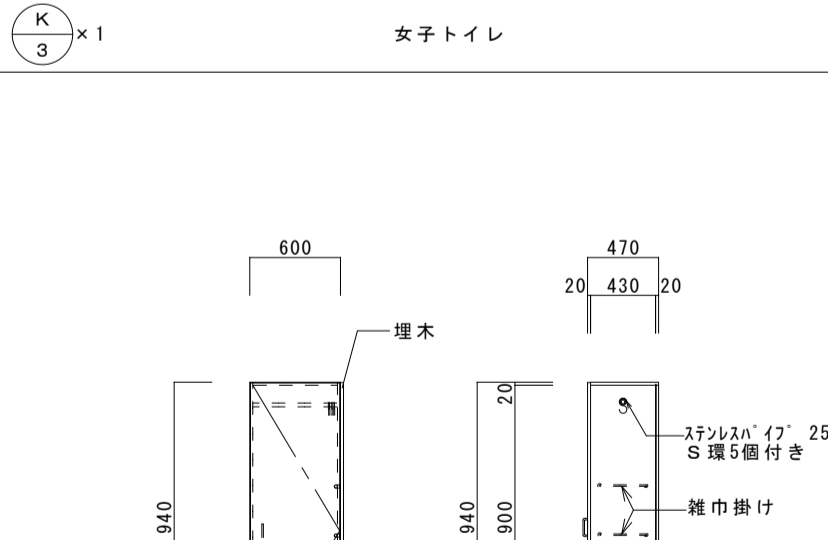
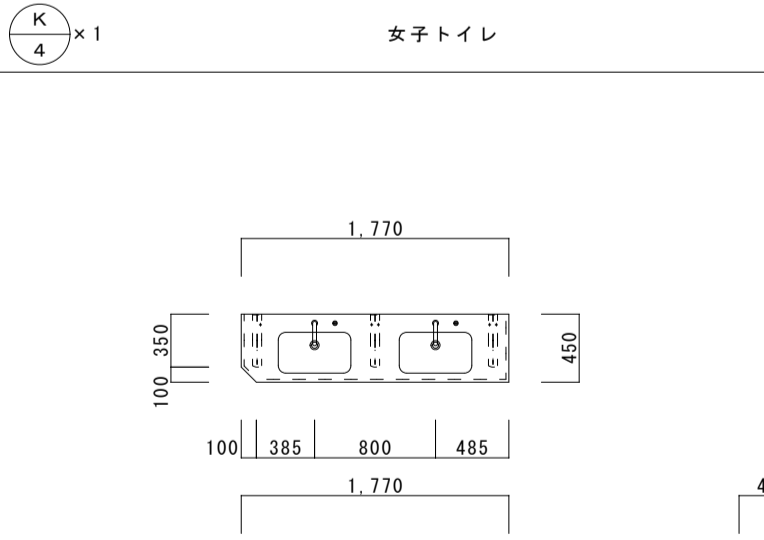
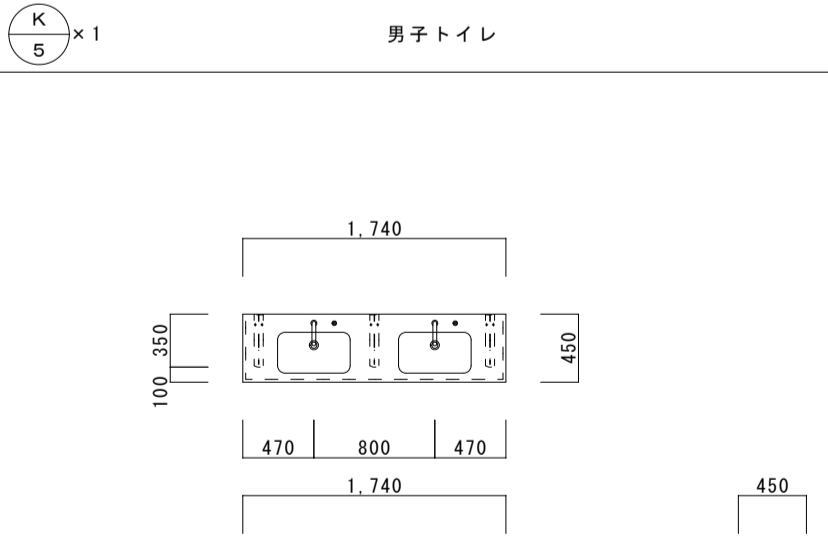
<p>符号・設置場所・数量</p> <p>AW1 × 9</p> <p>アリーナ</p>	 <p>名称: 引違い窓 (三協7&#123;MTG70同等品)</p> <p>材種・仕上: 7&#123;E</p> <p>硝子: 強化4+A12+強化4</p> <p>金物: 上段・下段共&#123;レ&#123;、&#123;網戸、その他付属金物一式</p> <p>備考: 外部四枠: 7&#123;E曲げ加工 縦線: &#123;-&#123;製 焼付塗装</p>	<p>AW2 × 2</p> <p>器具室1・2</p>  <p>名称: 引違い窓 (三協7&#123;MTG70同等品)</p> <p>材種・仕上: 7&#123;E</p> <p>硝子: 器具室1: 強化4+A12+強化4 器具室2: 強化4+A12+強化4</p> <p>金物: 上段・下段共&#123;レ&#123;、&#123;網戸、その他付属金物一式</p> <p>備考: 外部四枠: 7&#123;E曲げ加工 縦線: &#123;-&#123;製 焼付塗装</p>	<p>AW3 × 4</p> <p>アリーナ</p>  <p>名称: 引違い窓 (三協7&#123;MTG70同等品)</p> <p>材種・仕上: 7&#123;E</p> <p>硝子: 7&#123;E断熱&#123;t=12</p> <p>金物: &#123;レ&#123;、戸車、&#123;網戸、その他付属品一式</p> <p>備考: 外部四枠: 7&#123;E曲げ加工 縦線: &#123;-&#123;製 焼付塗装</p>	<p>AW4 × 2</p> <p>アリーナ</p>  <p>名称: 引違い窓 (三協7&#123;MTG70同等品)</p> <p>材種・仕上: 7&#123;E</p> <p>硝子: 7&#123;E断熱&#123;t=12</p> <p>金物: &#123;レ&#123;、戸車、&#123;網戸、その他付属品一式</p> <p>備考: 外部四枠: 7&#123;E曲げ加工 縦線: &#123;-&#123;製 焼付塗装</p>		
<p>符号・設置場所・数量</p> <p>AW5 × 1</p> <p>器具室1</p>	 <p>名称: 嵌め出し窓付引違い窓 (三協7&#123;MTG70同等品)</p> <p>材種・仕上: 7&#123;E</p> <p>硝子: 強化4+A12+強化4 ※一部7&#123;E断熱&#123;t=12</p> <p>金物: &#123;レ&#123;、戸車、&#123;網戸、その他付属品一式</p> <p>備考: 外部四枠: 7&#123;E曲げ加工 縦線: 7&#123;E製</p>	<p>AW6 × 2</p> <p>器具室3・4</p>  <p>名称: 引違い窓 (三協7&#123;MTG70同等品)</p> <p>材種・仕上: 7&#123;E</p> <p>硝子: 強化型4+A12+強化4</p> <p>金物: &#123;レ&#123;、戸車、&#123;網戸、その他付属品一式</p> <p>備考: 外部四枠: 7&#123;E曲げ加工 縦線: 7&#123;E製</p>	<p>AW7 × 2</p> <p>アリーナ</p>  <p>名称: 引違い窓 (三協7&#123;MTG70同等品)</p> <p>材種・仕上: 7&#123;E</p> <p>硝子: 7&#123;E断熱&#123;t=12</p> <p>金物: &#123;レ&#123;、戸車、&#123;網戸、その他付属品一式</p> <p>備考: 外部四枠: 7&#123;E曲げ加工 縦線: &#123;-&#123;製 焼付塗装</p>	<p>AW8 × 3</p> <p>器具室1・2</p>  <p>名称: 引違い窓 (三協7&#123;MTG70同等品)</p> <p>材種・仕上: 7&#123;E</p> <p>硝子: 器具室1: 強化4+A12+強化4 器具室2: 強化型4+A12+強化4</p> <p>金物: &#123;レ&#123;、戸車、&#123;網戸、その他付属品一式</p> <p>備考: 外部四枠: 7&#123;E曲げ加工 縦線: 7&#123;E製</p>	<p>AW9 × 6</p> <p>渡り廊下</p>  <p>名称: 引違い窓 (三協7&#123;MTG70同等品)</p> <p>材種・仕上: 7&#123;E</p> <p>硝子: 強化4+A12+強化4</p> <p>金物: &#123;レ&#123;、戸車、&#123;網戸、その他付属品一式</p> <p>備考: 外部四枠: 7&#123;E曲げ加工 縦線: 7&#123;E製</p>	<p>AW10 × 2</p> <p>男子・女子トイレ</p>  <p>名称: 換すべり出し窓 (三協7&#123;MTG70同等品)</p> <p>材種・仕上: 7&#123;E</p> <p>硝子: 強化型4+A12+強化4</p> <p>金物: &#123;レ&#123;、その他付属品一式</p> <p>備考: 外部四枠: 7&#123;E曲げ加工 縦線: 7&#123;E製</p>
<p>符号・設置場所・数量</p> <p>WD1 × 2</p> <p>ステージ</p>	 <p>名称: 三方枠</p> <p>材種・仕上: &#123;E集材30×150 CL</p> <p>硝子: 窓: &#123;E集材30×150 UC</p> <p>備考: 窓: &#123;E集材30×150 UC</p>	<p>WB1 × 1</p> <p>女子トイレ</p>  <p>名称: &#123;レ&#123;-&#123; 40mm</p> <p>材種・仕上: 高圧&#123;E樹脂化粧板&#123;WDF2.5T</p> <p>硝子: &#123;レ&#123;、7&#123;E窓木、目板、戸当り、&#123;、&#123;木</p> <p>備考: 7&#123;E部材: 焼付塗装</p>	<p>WB2 × 1</p> <p>男子トイレ</p>  <p>名称: &#123;レ&#123;-&#123; 40mm</p> <p>材種・仕上: 高圧&#123;E樹脂化粧板&#123;WDF2.5T</p> <p>硝子: &#123;レ&#123;、7&#123;E窓木、目板、戸当り、&#123;、&#123;木</p> <p>備考: 7&#123;E部材: 焼付塗装</p>			
<p>符号・設置場所・数量</p> <p>K1 × 1</p> <p>器具室3</p>	 <p>名称: 木製欄</p> <p>材種・仕上: 柱: 杉材 90×90/根木掛け: 杉材 90×45/根木: 杉材 45×45/天板: 3&#123;合板 T1 t=12</p>	<p>K2 × 1</p> <p>一般開放玄関</p>  <p>名称: 下足欄</p> <p>材種・仕上: 本体・欄板: &#123;-&#123; t=20/木口: 塩&#123;-&#123;貼り/背板: &#123;合板 巾木: &#123;-&#123;+&#123;合板貼り</p> <p>備考: SUS受皿</p>	<p>K3 × 1</p> <p>女子トイレ</p>  <p>名称: 掃除用具入れ</p> <p>材種・仕上: 本体・欄板: &#123;-&#123; t=20/木口: 塩&#123;-&#123;貼り/背板: &#123;合板 巾木: &#123;-&#123;+&#123;合板貼り</p> <p>備考: SUS受皿/雑巾掛け2段/&#123;-&#123; 25φ S壁5個付き</p>	<p>K4 × 1</p> <p>女子トイレ</p>  <p>名称: 手洗いやけ</p> <p>材種・仕上: 天板: 7&#123;E &#123;-&#123; &#123;-&#123;-&#123; &#123;-&#123;-&#123; 奥行&#123;450mm/&#123;68: KM&#123;A&#123;E-1 【混合水栓・排水金物一式は機械設備工事】</p>	<p>K5 × 1</p> <p>男子トイレ</p>  <p>名称: 手洗いやけ</p> <p>材種・仕上: 天板: 7&#123;E &#123;-&#123; &#123;-&#123;-&#123; &#123;-&#123;-&#123; 奥行&#123;450mm/&#123;68: KM&#123;A&#123;E-1 【混合水栓・排水金物一式は機械設備工事】</p>	