

**2階柱リスト 1:20**

- 共通事項
- 断面サイズ 500・500
  - 柱筋 D22
  - フーチ 2-7F 810
  - パイプ 2-7F 600
  - ( )内は主筋を指す

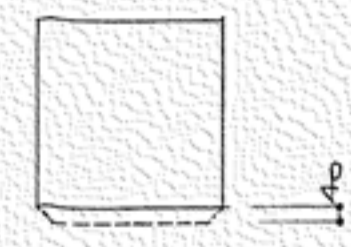
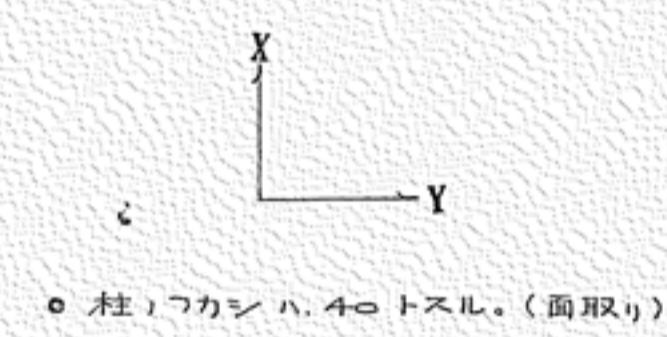

<p>工事名</p>	<p>盛岡市立けやき荘解体工事</p>	<p>1級建築士事務所 有限会社 <b>伊五沢設計</b> 1級建築士登録 第285024号 伊五澤 和宣 盛岡市みたけ四丁目8番40号 TEL 019-(641)-5755</p>	<p>検図</p>	<p>製図</p>	<p>特記 一級建築士 登録第306963号 伊五澤 直樹</p>	<p>図面内容【けやき荘】 A・B・C棟：2階柱リスト</p>	<p>縮尺 S=1:20</p>	<p>A97 枚ノ内 区分 図面番号 A 4 1 建築意匠</p>
------------	---------------------	---	-----------	-----------	---------------------------------------	-------------------------------------	----------------------	---

共通事項  
 柱・桁のラメン符号と寸法  
 HOOP 9φ-100@  
 DHOOP 9φ-600@

9 ラーメン (A棟)

3 ラーメン (B棟)

4 ラーメン (C棟)

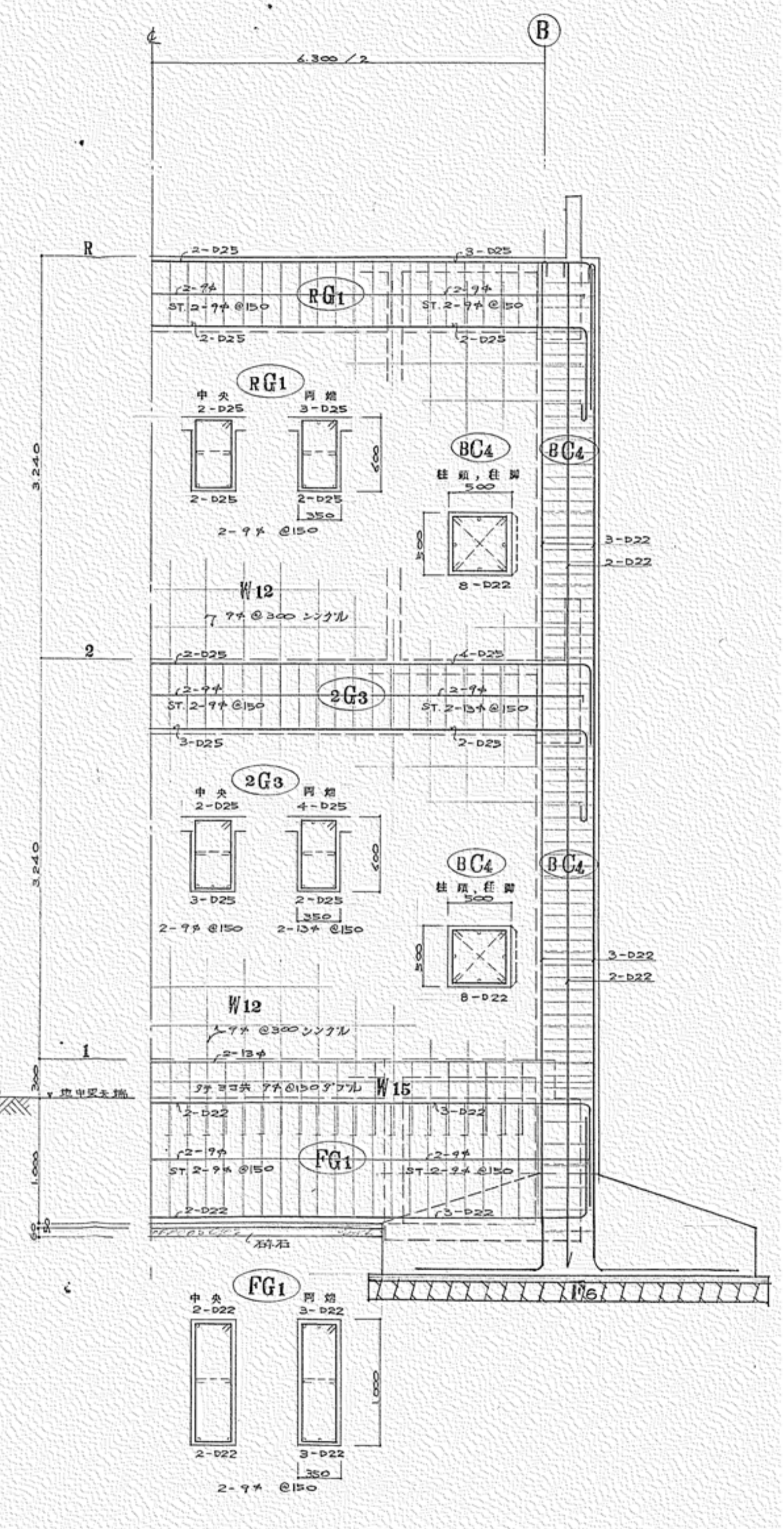
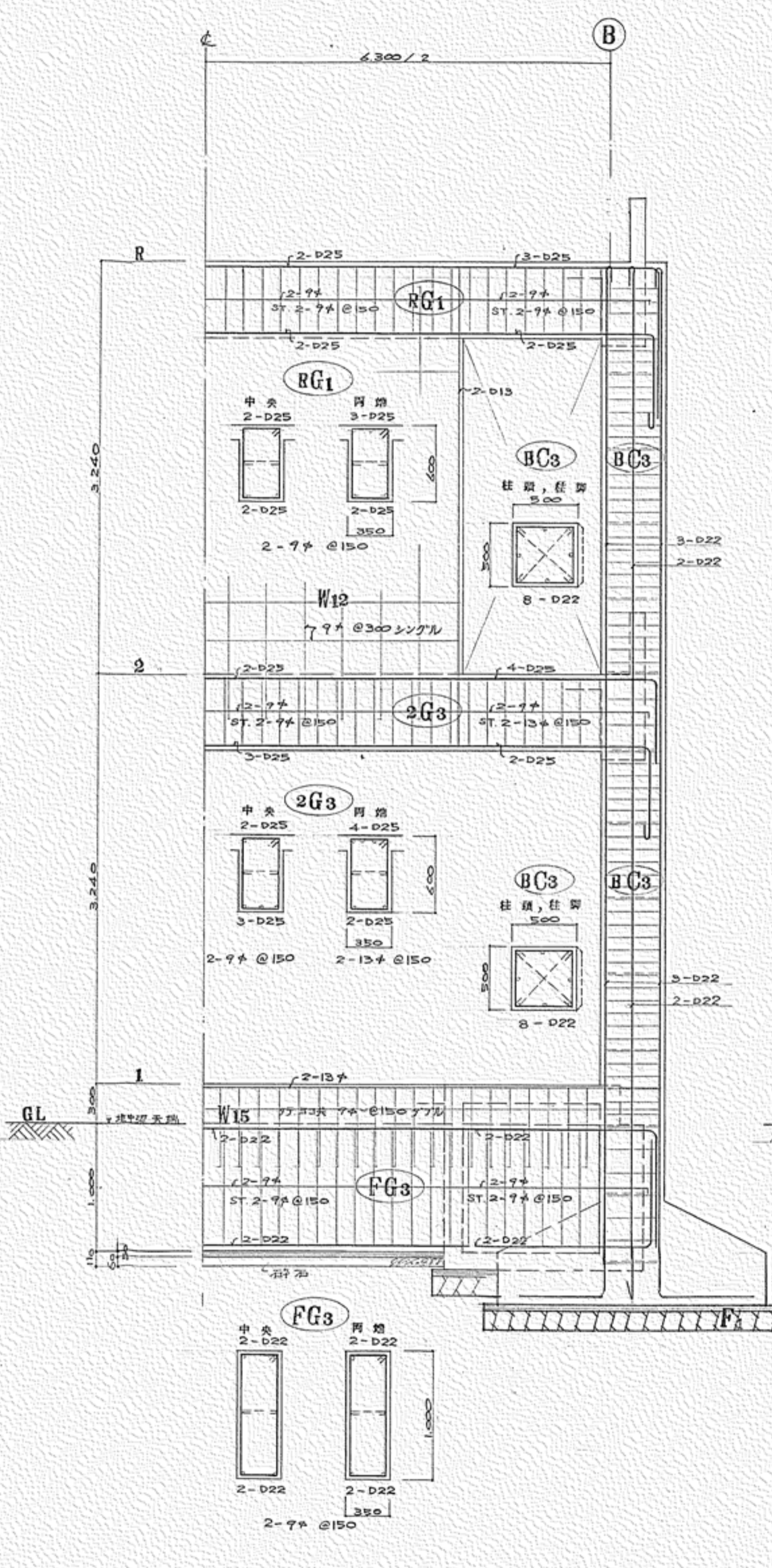
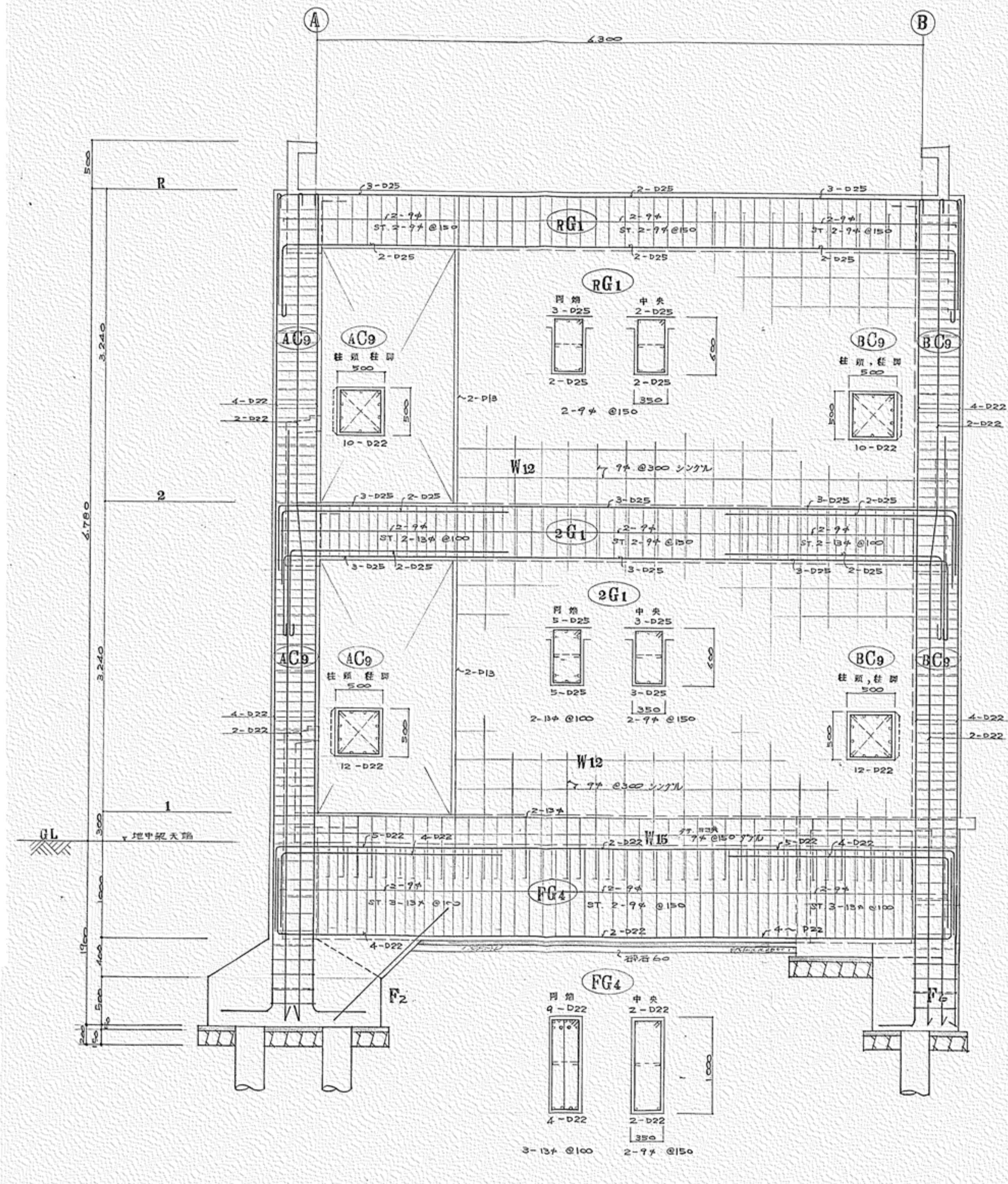

工事名 盛岡市立けやき荘解体工事

1級建築士事務所  
 有限会社 伊五沢設計  
 1級建築士登録 第285024号 伊五澤 和宣  
 盛岡市みちのけ四丁目8番40号 TEL 019-(641)-5755

検 図 製 図

特記  
 一級建築士 登録第306963号 伊五澤 直樹

図面内容【けやき荘】  
 A・B・C棟：ラーメン図 1

縮尺 S=1:30  
 図面番号 A97  
 枚ノ内 4  
 区分 建築意匠

共通事項  
 柱筋等はワーノン筋等とする  
 HOOP 9#-100@  
 DHOOP 9#-400@

9 ラーメン (A棟)

3 ラーメン (B棟)

4 ラーメン (C棟)

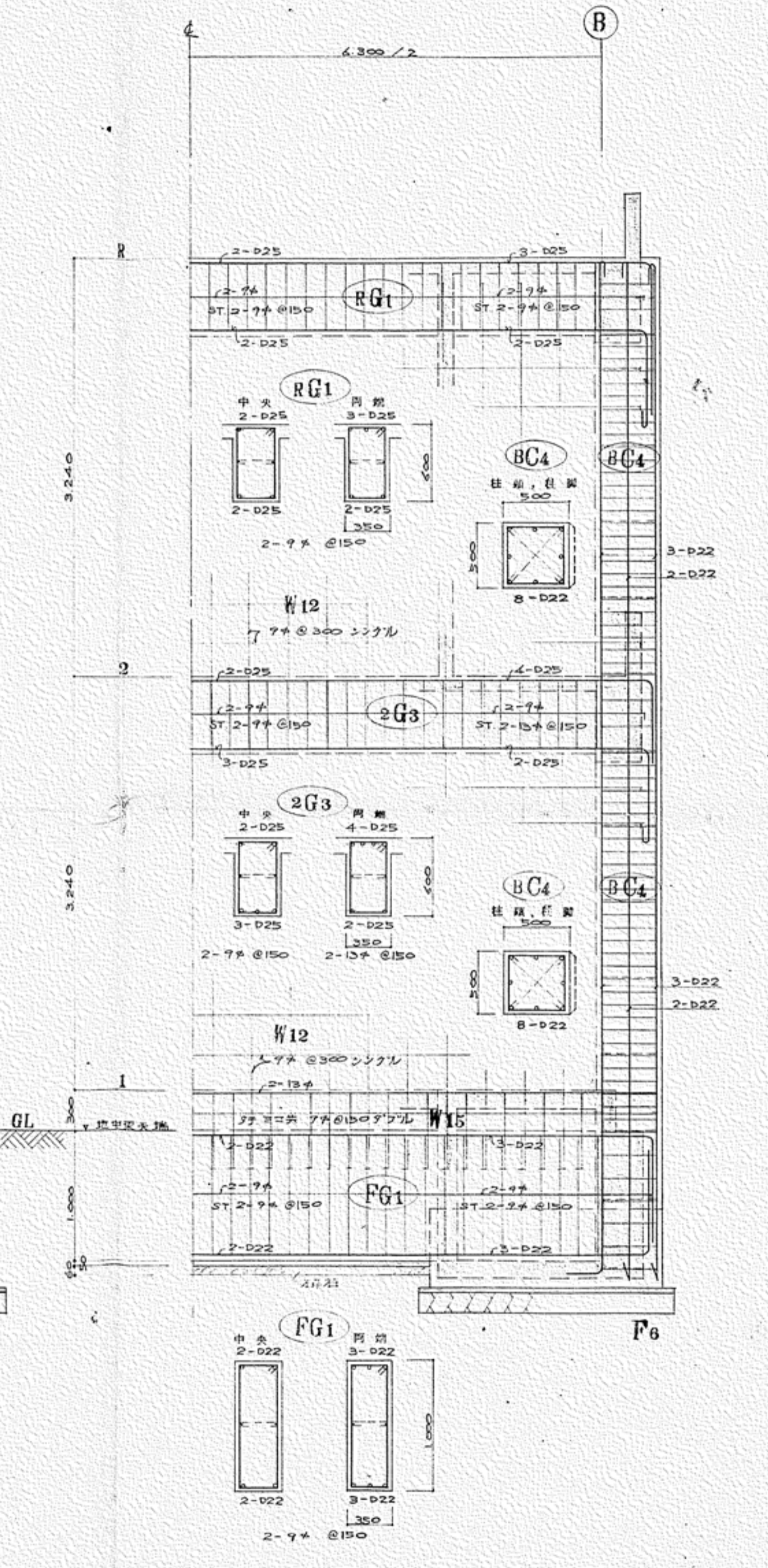
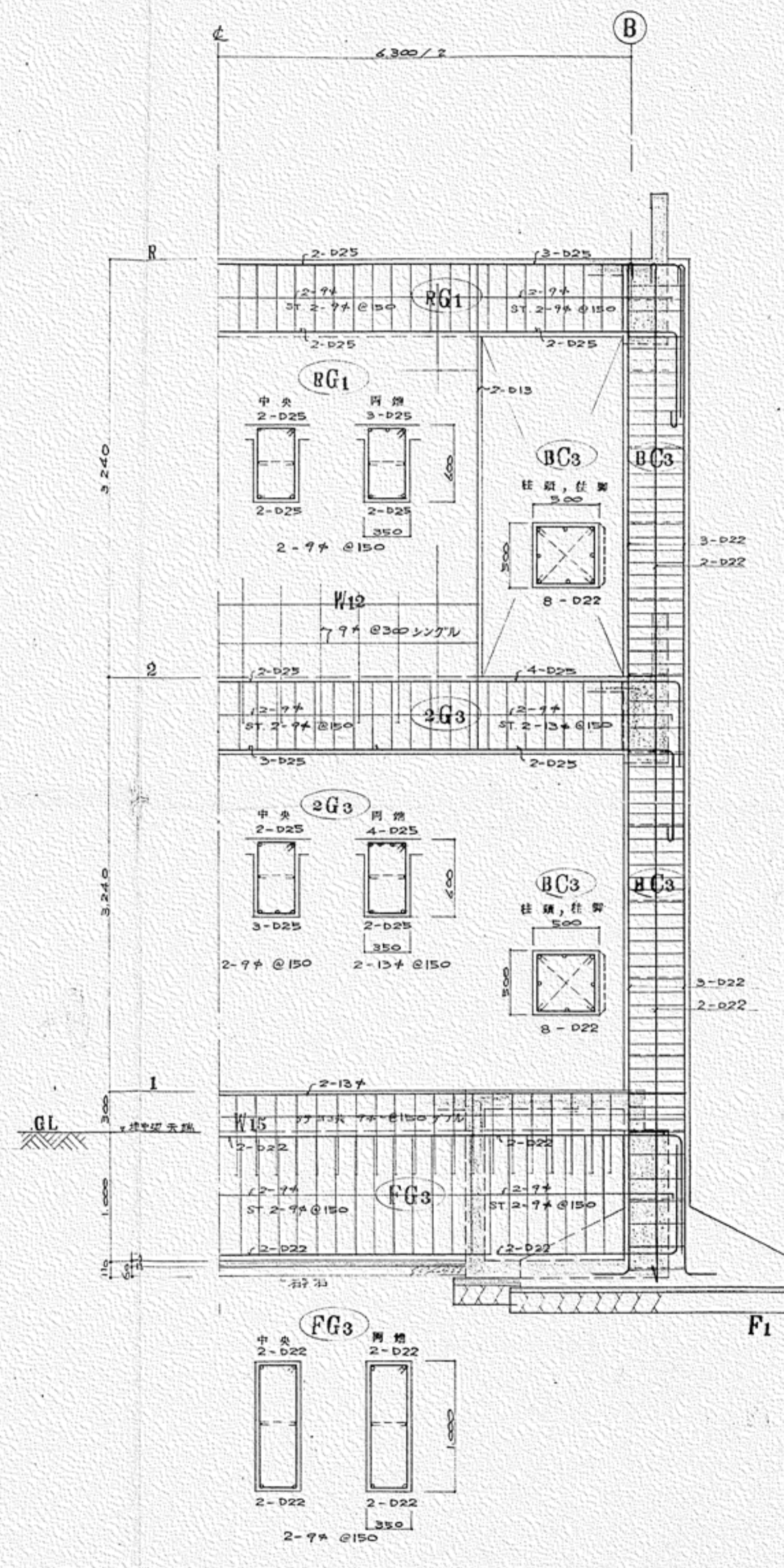
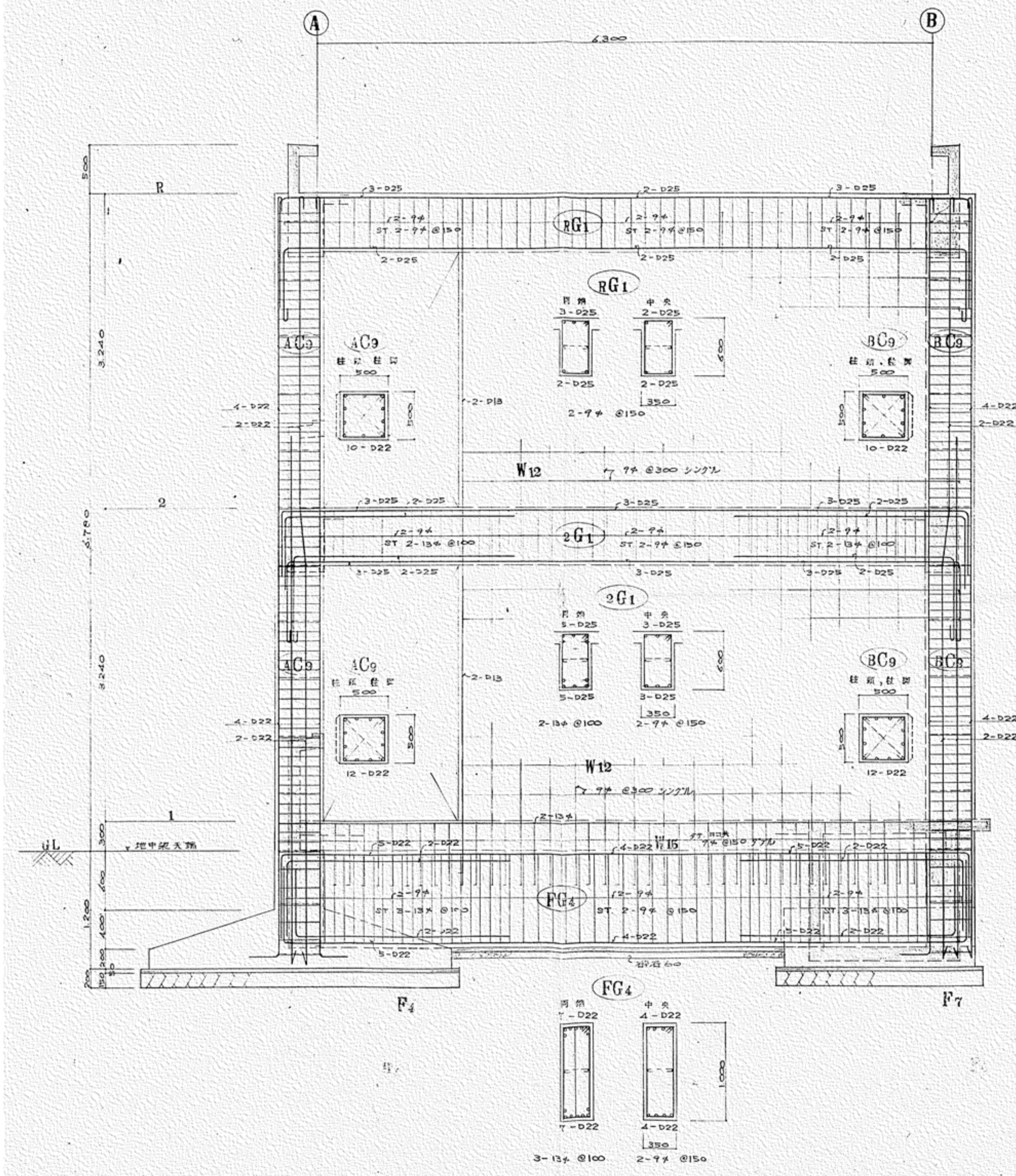

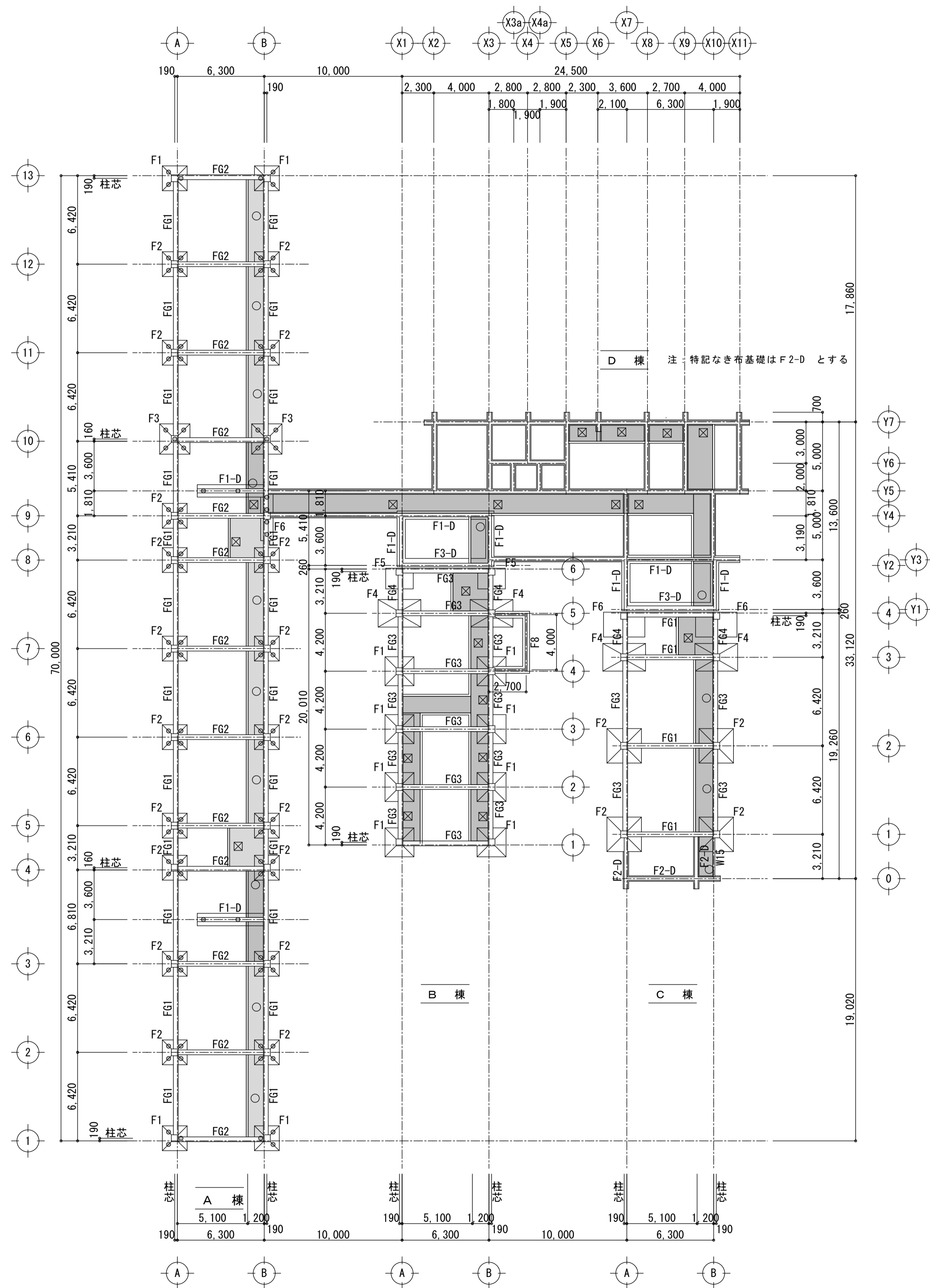
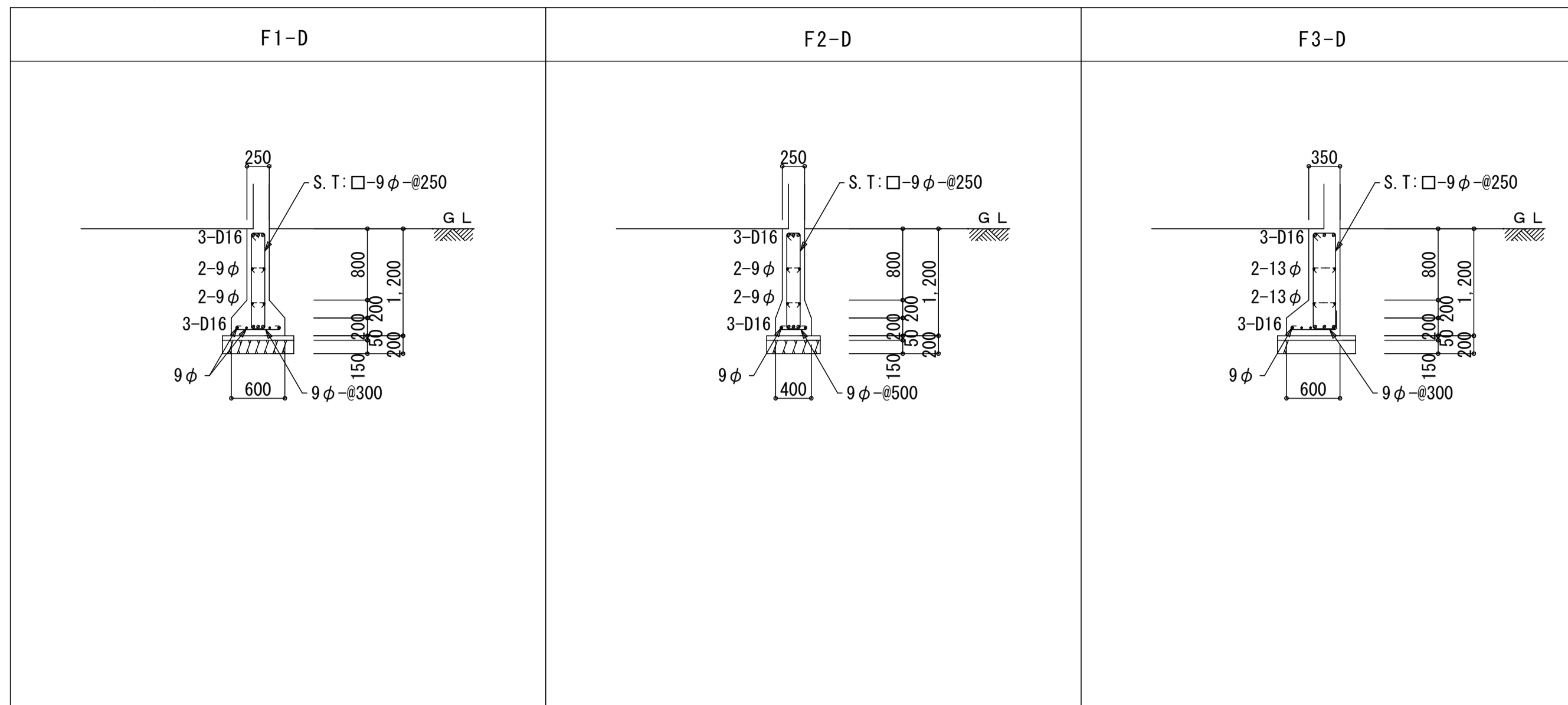

基礎伏図 1/200

特記事項  
 コンクリート 普通コンクリート FC210  
 鉄筋 普通丸鋼 SR24 9φ, 13φ, 16φ  
 異形鉄筋 SD30 D13, D16, D22, D25

下部ピットを示す  
 ○ 丸型防水マンホール Φ600  
 □ 床用化粧マンホール 600×600  
 □ スラブ 600×600 切抜ノミ 木蓋ヲ付ケル

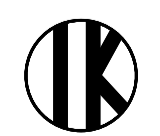
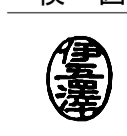
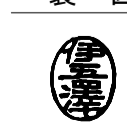
工事名	盛岡市立けやき荘解体工事	 1級建築士事務所 有限会社 伊五沢設計 1級建築士登録 第285024号 伊五澤 和宣 盛岡市みたけ四丁目8番40号 TEL 019-(641)-5755	検 図 	製 図 	特記 一級建築士 登録第306963号 伊五澤 直樹	図面内容【けやき荘】	縮尺	A97 図面番号 枚ノ内 区分	A 4 4 建築意匠
						A・B・C・D棟：基礎伏図 D棟：基礎詳細図	S=1:50 S=1:200		

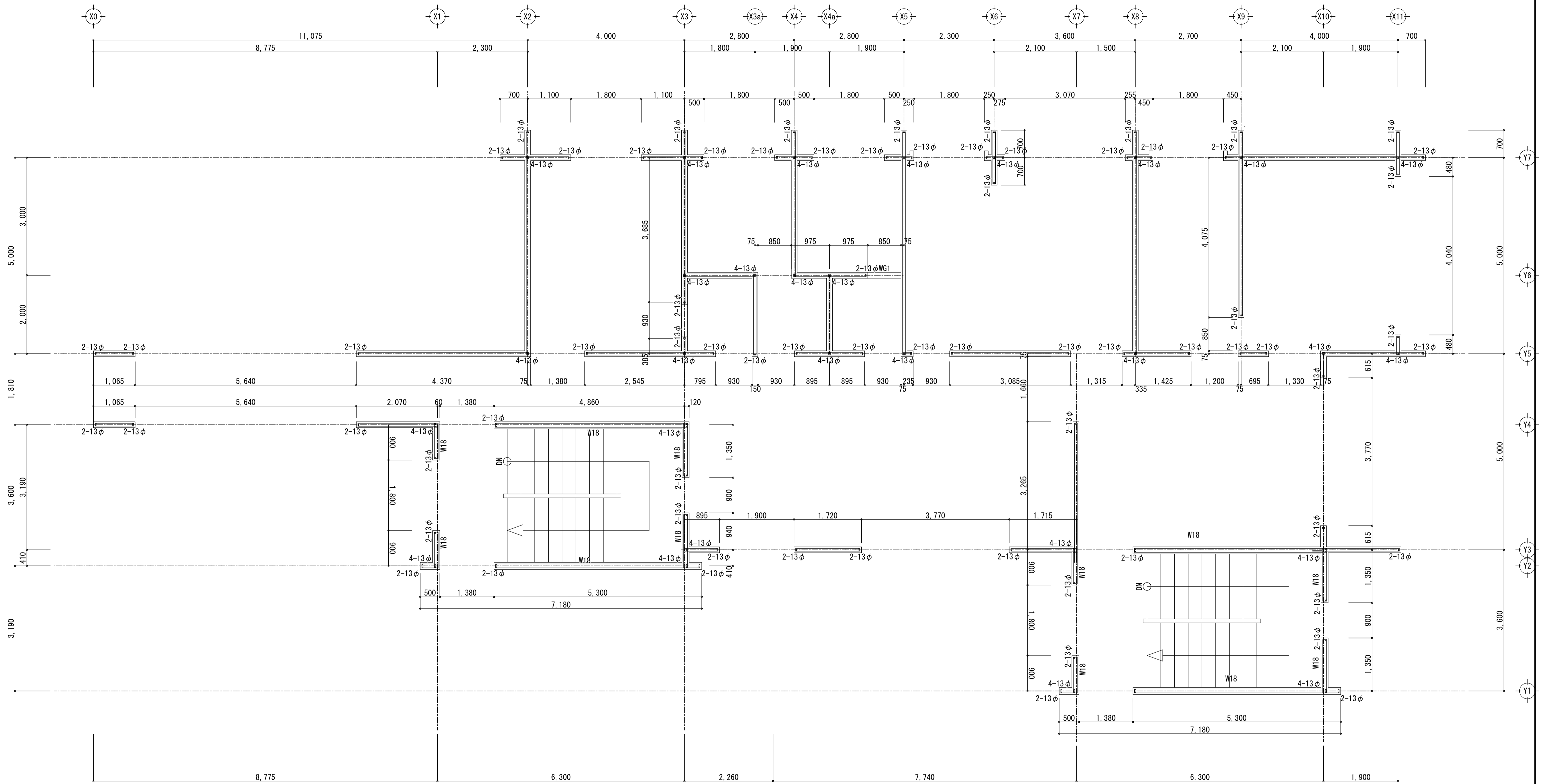

特記無き壁は、W15とする。

<p>工事名</p>	<p>盛岡市立けやき荘解体工事</p>	<p>1級建築士事務所 有限会社 <b>伊五沢設計</b> 1級建築士登録 第285024号 伊五澤 和宣 盛岡市みたけ四丁目8番40号 TEL 019-(641)-5755</p>	<p>検 図</p>	<p>製 図</p>	<p>特記 一級建築士 登録第306953号 伊五澤 直樹</p>	<p>図面内容【けやき荘】  D棟：壁伏図</p>	<p>縮尺 S=1:50</p>	<p>A97 図面番号 枚ノ内 区分 A 4 5 建築意匠</p>
------------	---------------------	---	------------	------------	---------------------------------------	-----------------------------------	----------------------	---

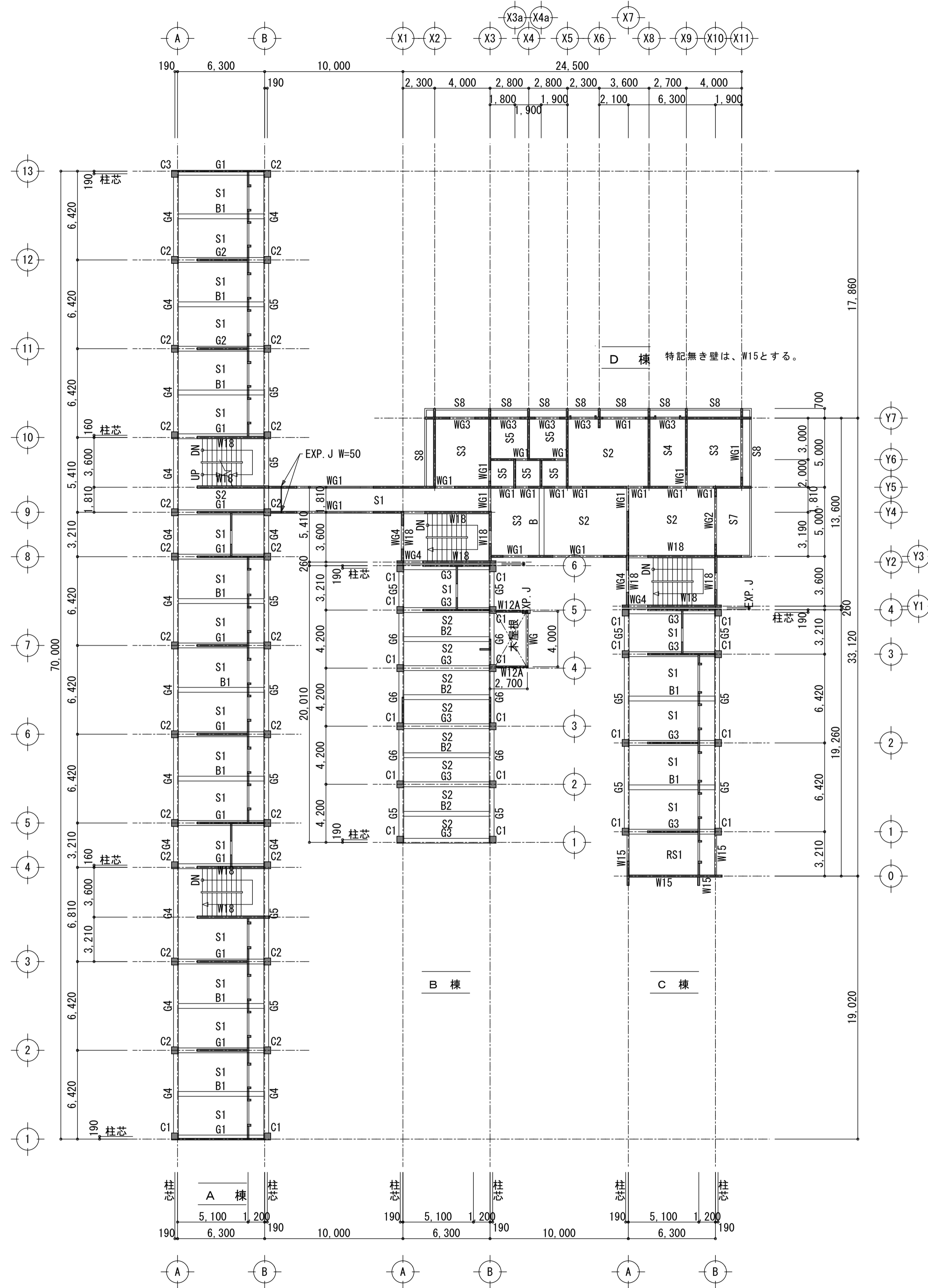

2階梁伏図 1/200

柱・壁は1階を示す  
注) 特記なき壁厚はW12とする

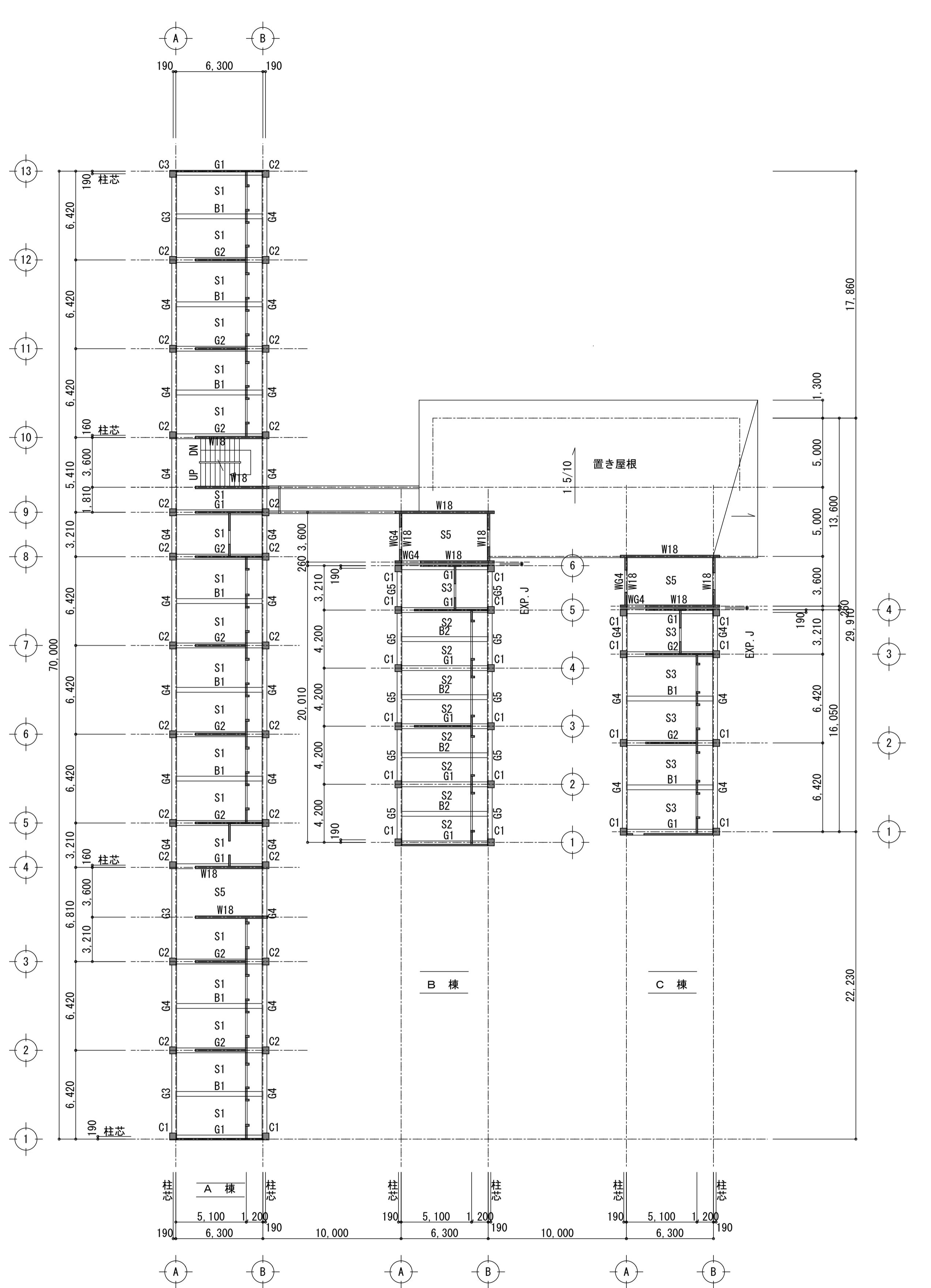

R階梁伏図 1/200

柱・壁は2階を示す  
注) 特記なき壁厚はW12とする

工事名

盛岡市立けやき荘解体工事

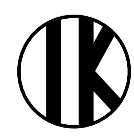

1級建築士事務所  
有限会社 伊五沢設計  
1級建築士登録 第285024号 伊五澤 和宣  
盛岡市みたけ四丁目8番40号 TEL 019-(641)-5755

検図



製図



特記  
一級建築士 登録第306993号 伊五澤 直樹

図面内容【けやき荘】

A・B・C・D棟：2階梁伏図，R階梁伏図

縮尺

S=1:200

A97

枚ノ内

区分

A 4 6

図面番号

建築意匠

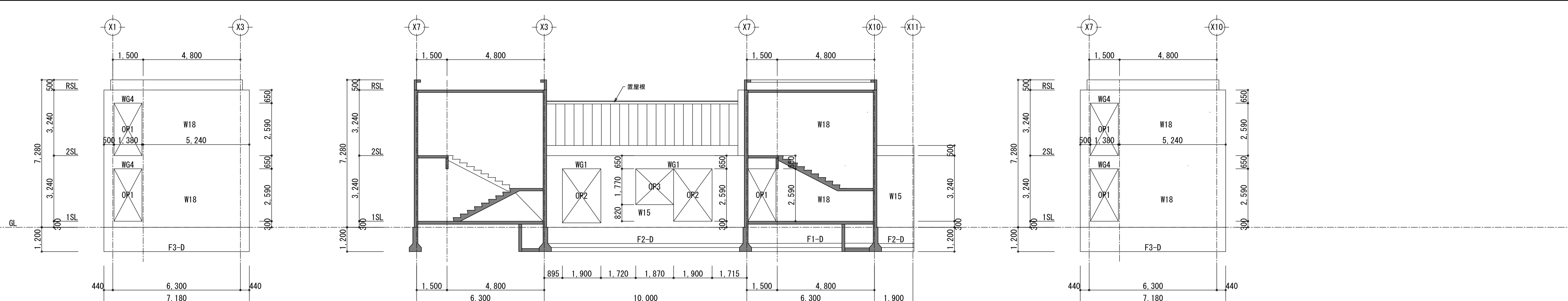

Y2通り軸組図

Y3通り軸組図

Y1通り軸組図

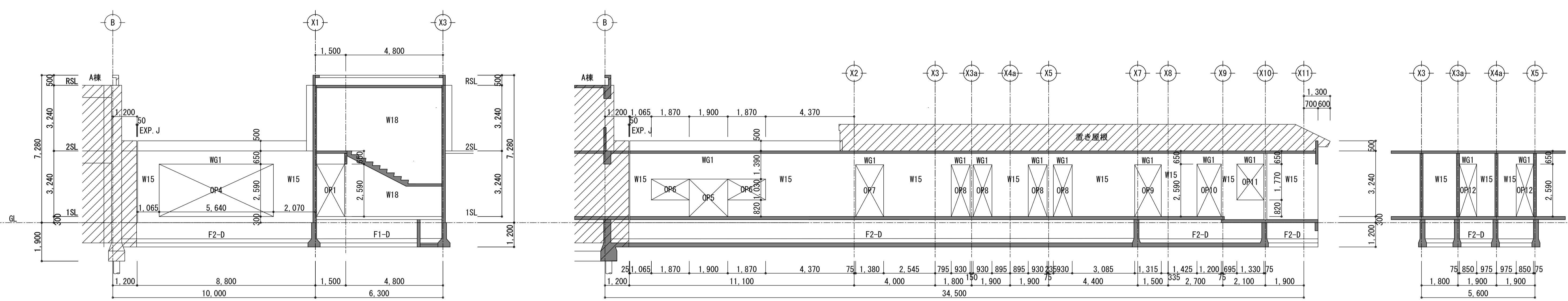

Y4通り軸組図

Y5通り軸組図

Y6通り軸組図

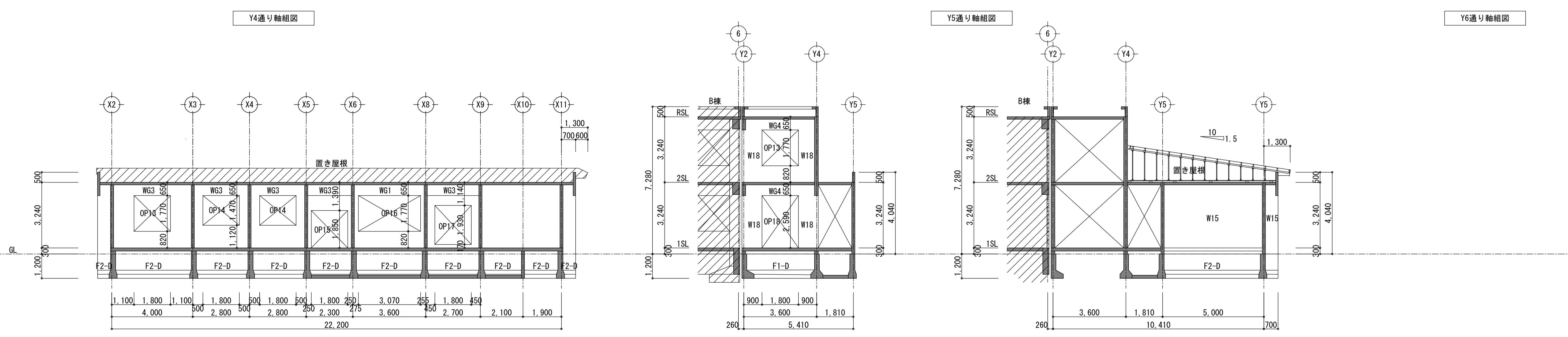

Y7通り軸組図

X1通り軸組図

X2通り軸組図

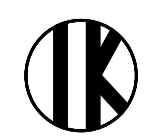
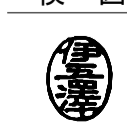
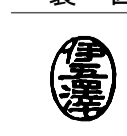
工事名 盛岡市立けやき荘解体工事	 1級建築士事務所 有限会社 伊五沢設計 1級建築士登録 第285024号 伊五澤 和宣 盛岡市みたけ四丁目8番40号 TEL 019-(641)-5755	検図 	製図 	特記 一級建築士 登録第306993号 伊五澤 直樹	図面内容【けやき荘】 D棟：軸組図1	縮尺 S=1:100	A97 枚ノ内 区分	図面番号 A 4 7 建築意匠

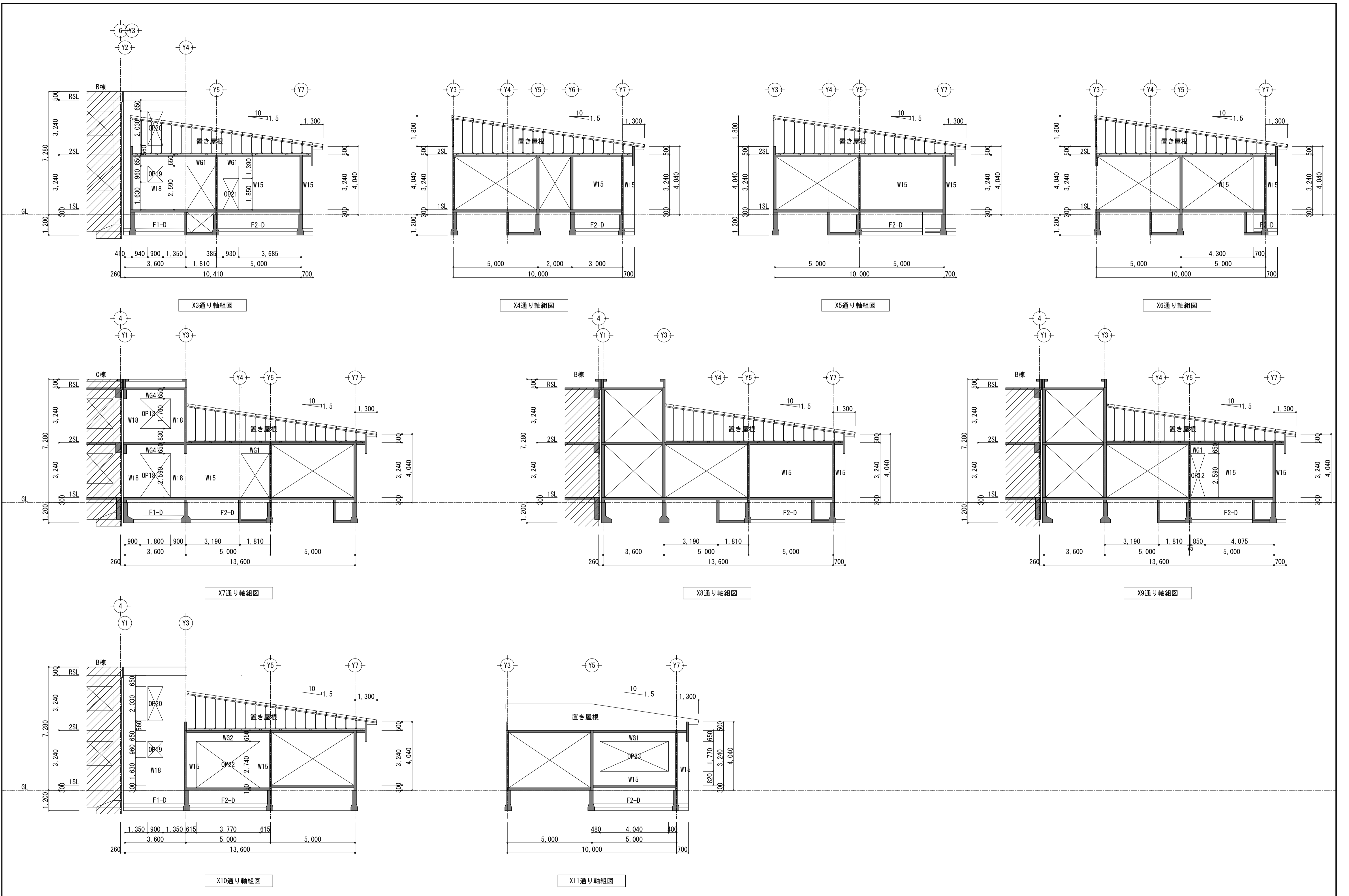

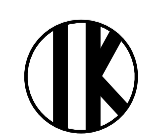
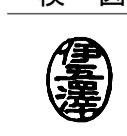
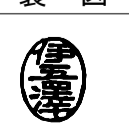
工事名 盛岡市立けやき荘解体工事	 1級建築士事務所 有限会社 伊五沢設計 1級建築士登録 第285024号 伊五澤 和宣 盛岡市みたけ四丁目8番40号 TEL 019-(641)-5755	検 図 	製 図 	特記 一級建築士 登録第306993号 伊五澤 直樹	図面内容【けやき荘】 D棟：軸組図2	縮尺 S=1:100	A97 図面番号 枚ノ内 区分 A 4 8 建築意匠
---------------------	--	--	--	-------------------------------	-----------------------	---------------	--

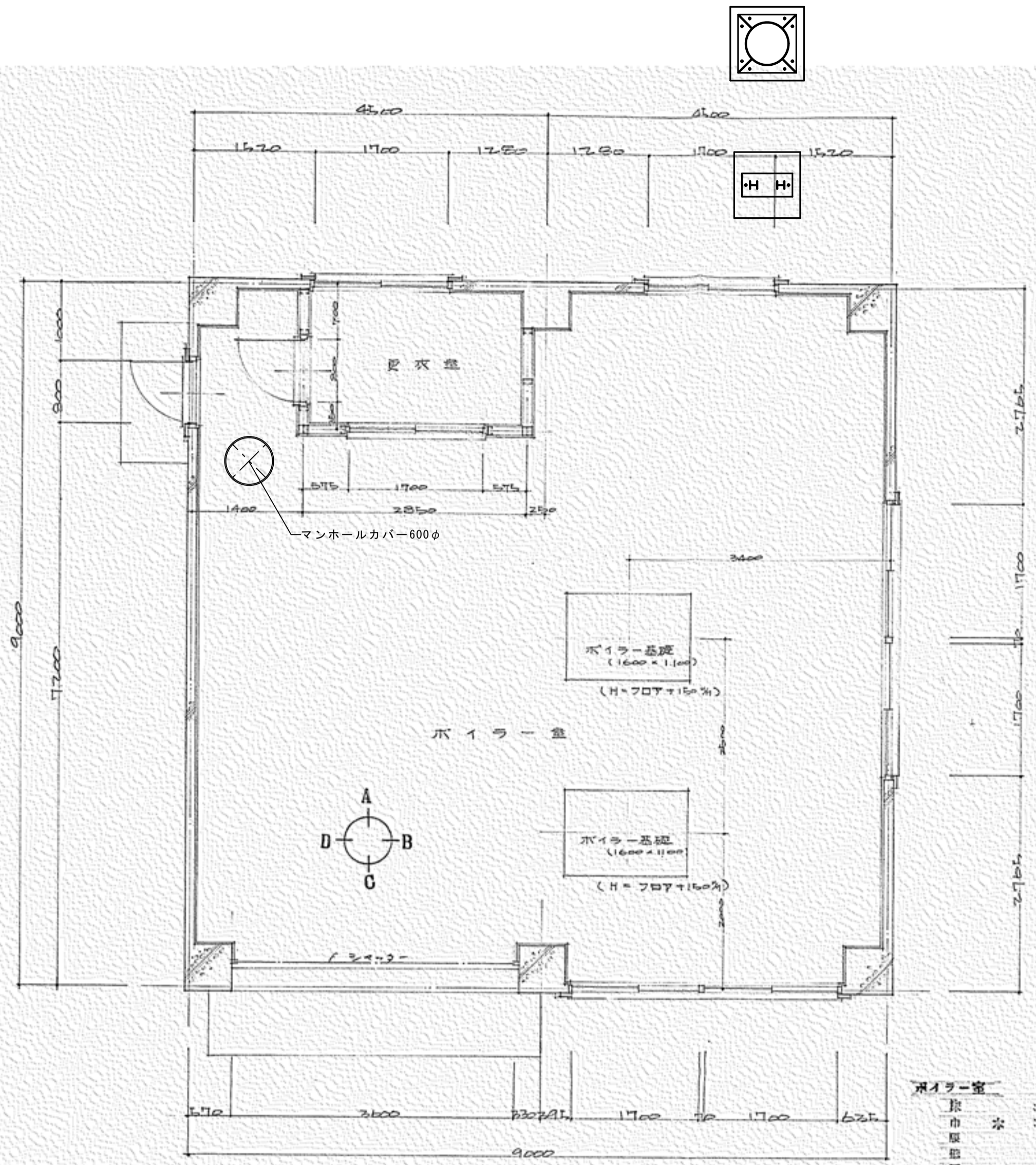

ボイラー室 平面詳細図 1:50

- ボイラー室**
- 床 : 豆砂利コンクリート 厚200㎜
  - 巾 : モルタル金網仕上り V.P.① H=100
  - 壁 : モルタル金網仕上り V.P.②
  - 窓 : 一部 ラスモタル金網
  - 天井 : 木毛セメント板 厚20㎜ 打上げ E.P.吹付け
- 更衣室**
- 床 : 豆砂利コンクリート 厚200㎜
  - 巾 : モルタル金網仕上り V.P.② H=100
  - 壁 : リアラス下地金網仕上り V.P.③
  - 天井 : 木毛セメント板 厚20㎜ 打上げ E.P.吹付け
- ヘッダー断熱材 (水練り建土) : アスベスト含有材 レベル2  
配管エルボ保温材 (水練り建土) : アスベスト含有材 レベル2

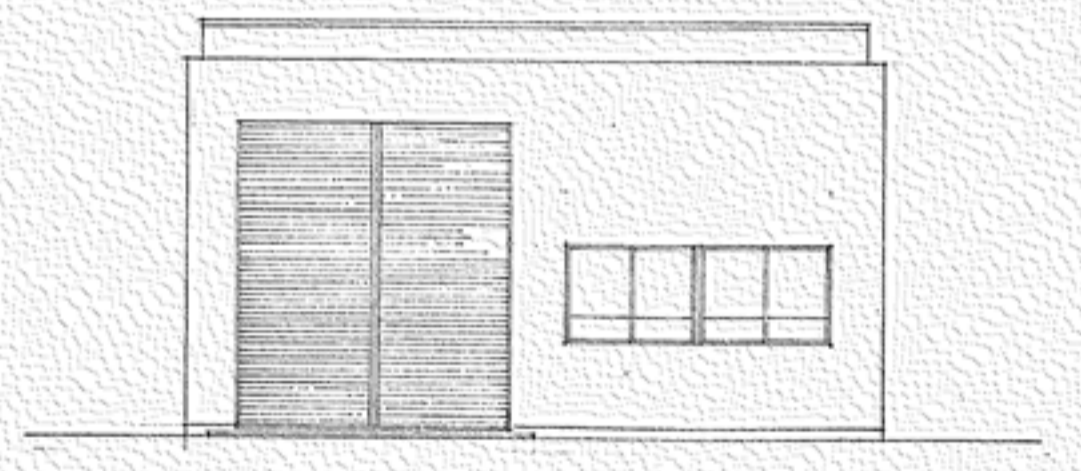

S 立面図 1:100

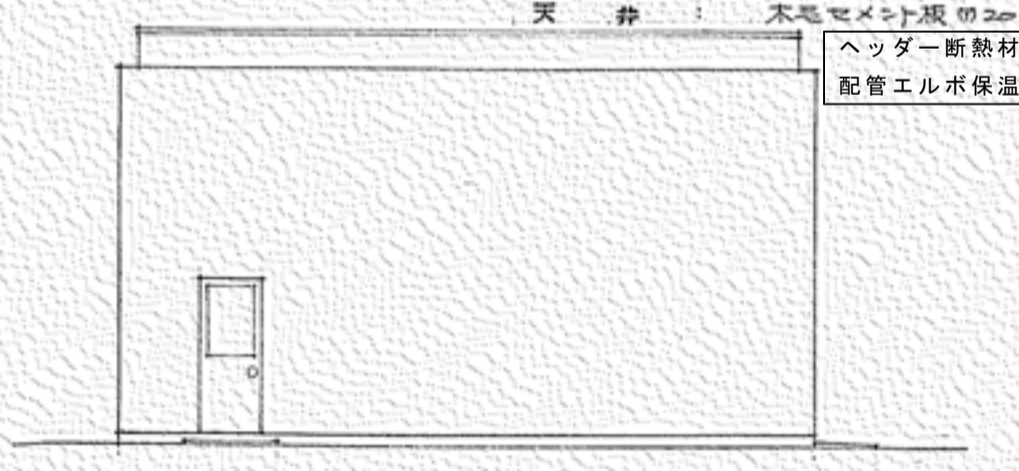

W 立面図 1:100

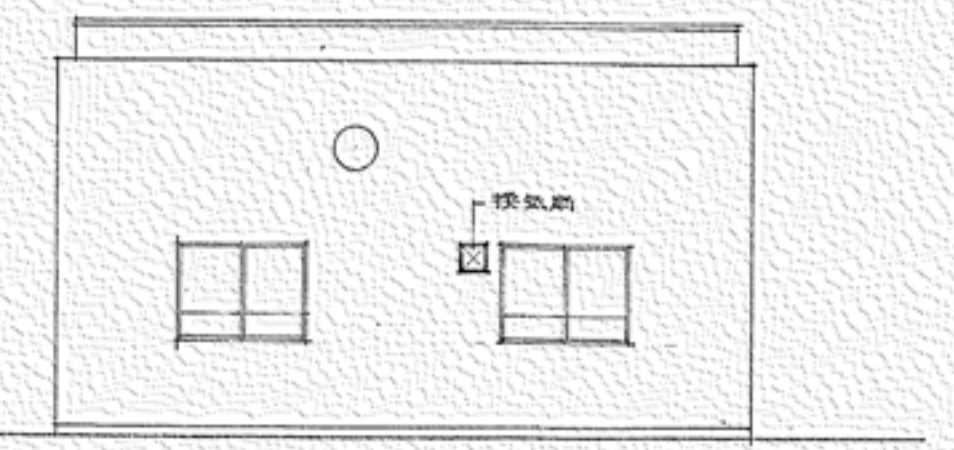

N 立面図 1:100

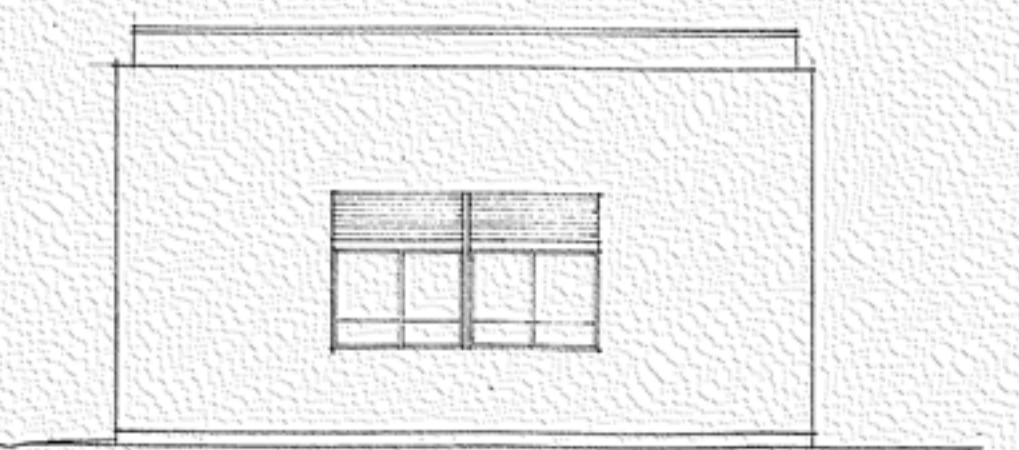

E 立面図 1:100

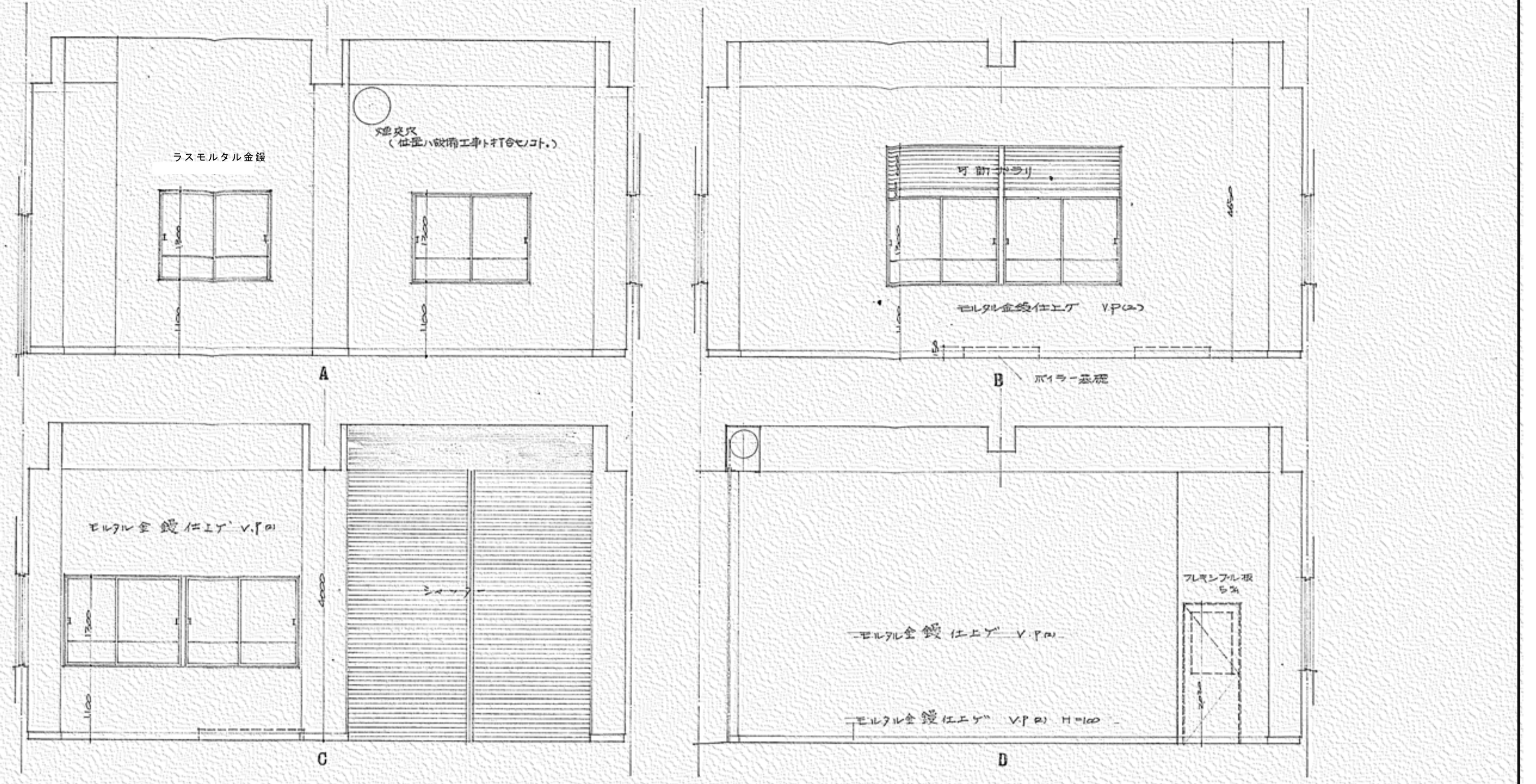

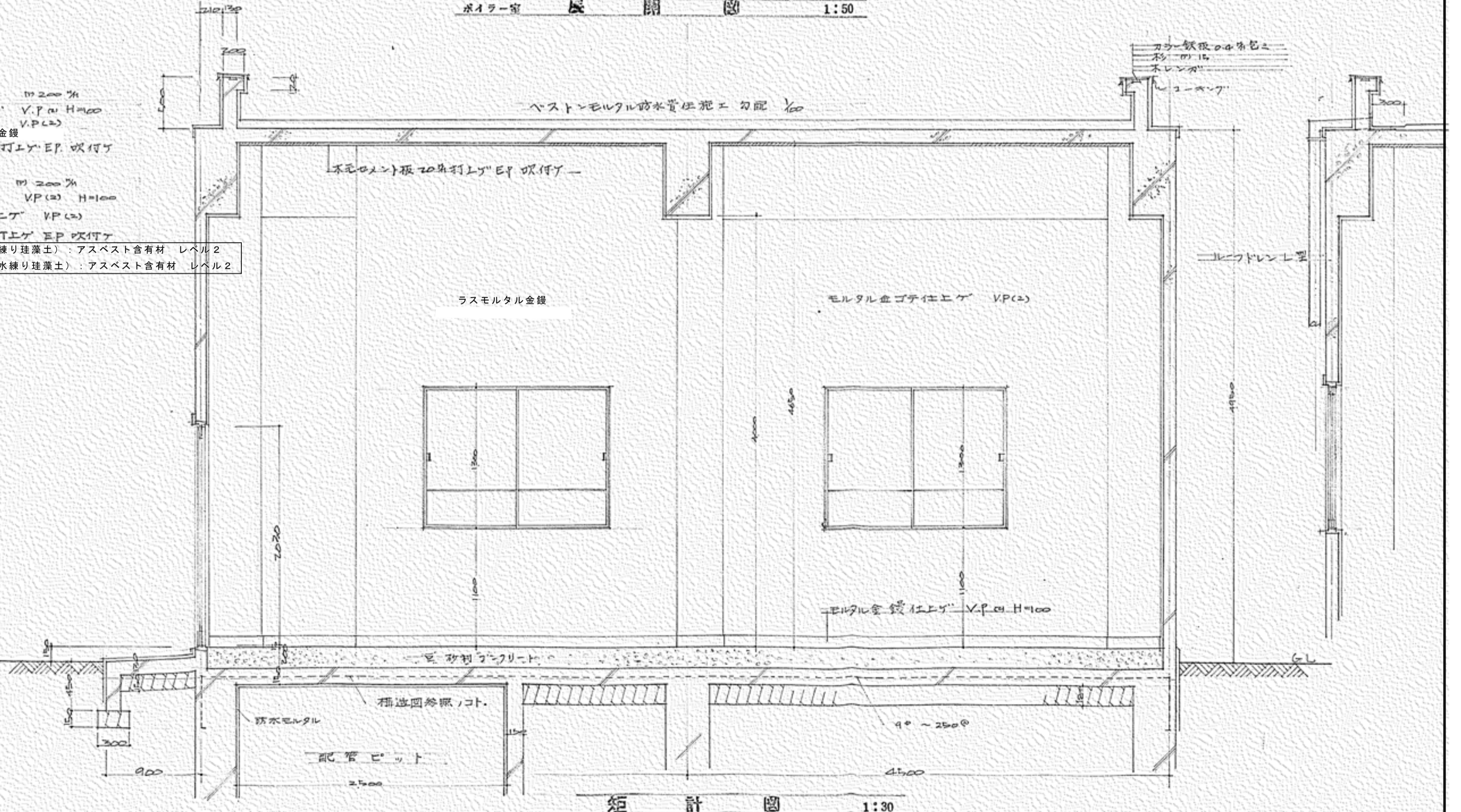

ボイラー室 展開図 1:50



矩形図 1:30

※アスベスト含有建材 (配管エルボ レベル2、ヘッダー断熱材 レベル2) の除去方法は、『大気汚染防止法施行規則 第16条の4、石棉障害予防規則 第6条』により施工のこと。

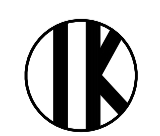
【凡例】  
例：□はアスベスト含有建材を示す

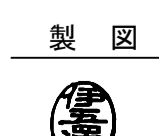
工事名	盛岡市立けやき荘解体工事	 1級建築士事務所 有限会社 伊五沢設計 1級建築士登録 第285024号 伊五澤 和宣 盛岡市みたけ四丁目8番40号 TEL 019-(641)-5755	 検 図  製 図	特記 一級建築士 登録第306953号 伊五澤 重樹	図面内容【ボイラー室】	縮尺	A97 図面番号	A 4 9
					平面詳細図、立面図、矩形図、展開図	S=1:30 S=1:50 S=1:100		

形状・寸法	数量 3	数量 1	数量 2	数量 1	数量 1	数量 1
名称	引違窓	引違 2連窓	片開片閉フレンチドア	軽量手動シャッター	全左	引違 1 2連窓 可動ガラス付
材質	ステンル	全左	全左	ステンル	ステンル	ステンル
加工	ウェラフワイヤー	全左	全左	ステン D.8	ステン D.6	ウェラフワイヤー
生産	DFP	全左	全左			全左
金物	標準金物一式	全左	標準金物一式	標準金物一式	全左	全左

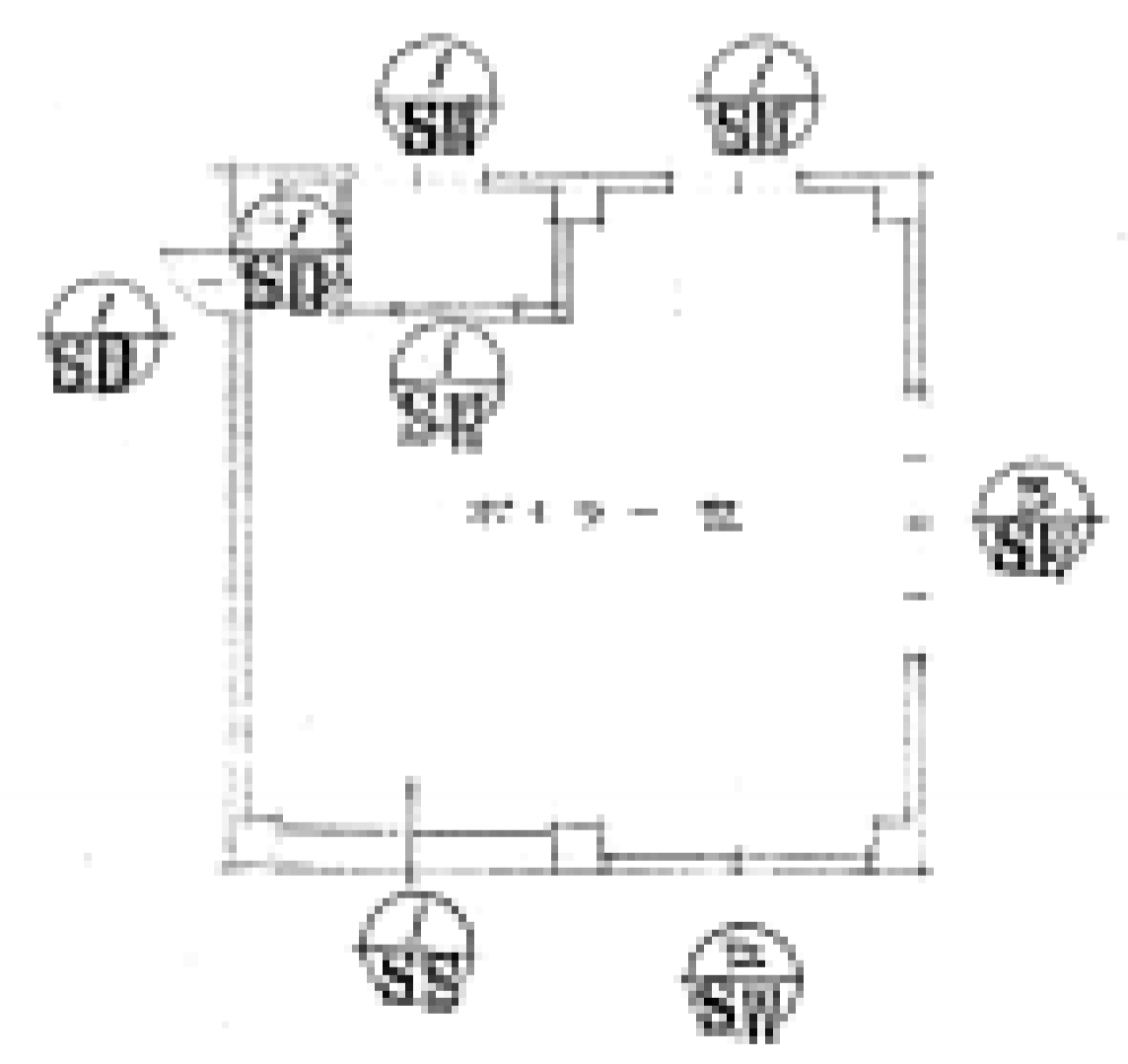

建具KEY PLAN S=1:200

ボイラー室