

大梁リスト 1:30

区画	G ₁		G ₂		G ₃	
	両端	中央	両端	中央	両端	中央
区画	400 x 800		400 x 800		400 x 800	
上筋	3-φ22		4-φ22		3-φ22	
下筋	3-φ22		3-φ22		3-φ22	
S・F	Z-φ4-150φ		Z-φ4-150φ		Z-φ4-150φ	

小梁リスト 1:30

区画	B	
	両端	中央
区画	300 x 300	
上筋	3-φ22	
下筋	2-φ22	
S・F	Z-φ4-150φ	

地中梁リスト 1:30

区画	FG ₁		FG ₂	
	両端	中央	両端	中央
区画	400 x 1100		400 x 1100	
上筋	3-φ22		3-φ22	
下筋	2-φ22		2-φ22	
S・F	Z-φ4-150φ		Z-φ4-150φ	

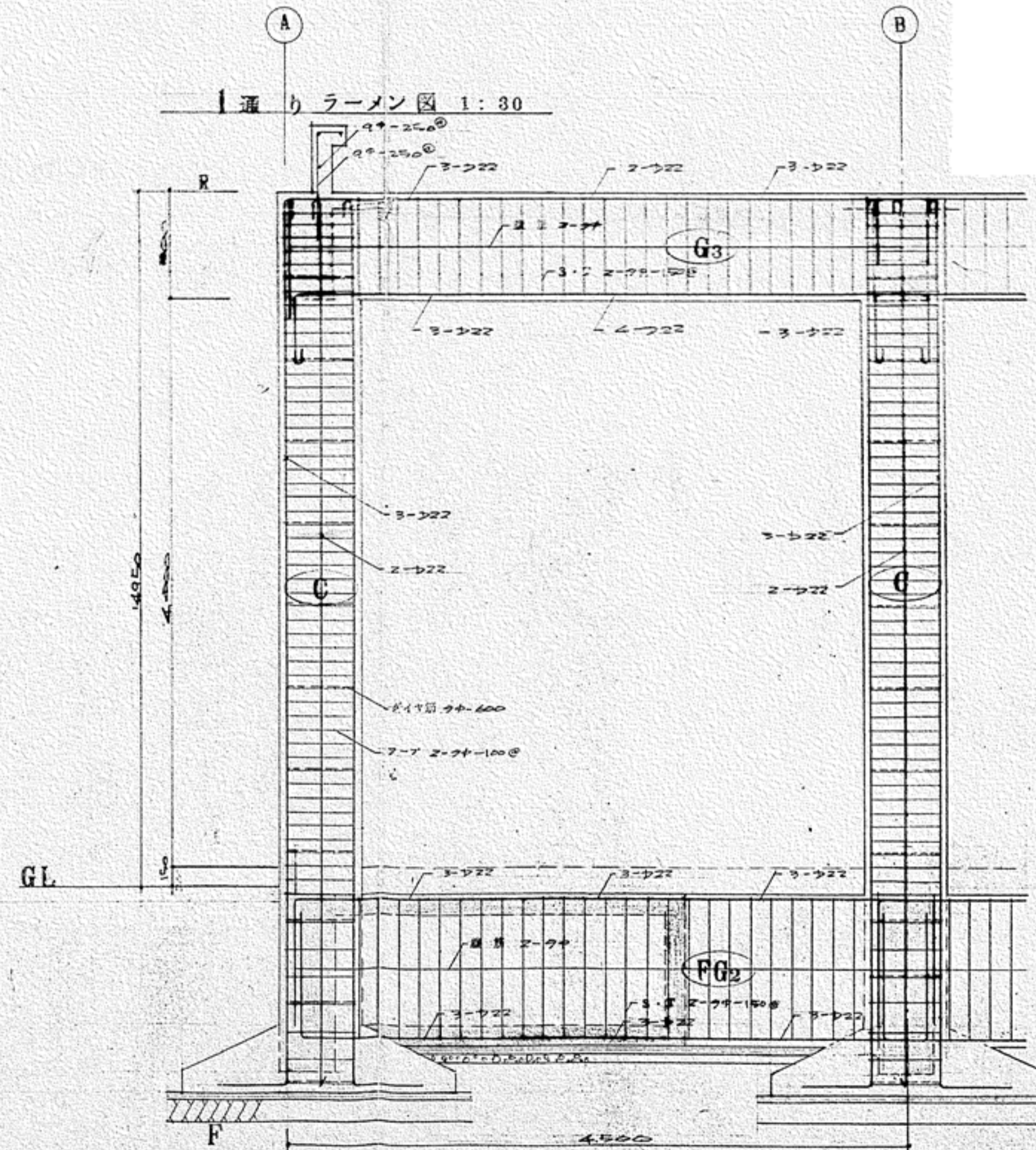

柱リスト 1:30

区画	C	
	柱脚	柱頭
区画	600 x 600	
柱筋	3-φ22	
ブー	Z-φ4-150φ	
引	φ4-600φ	

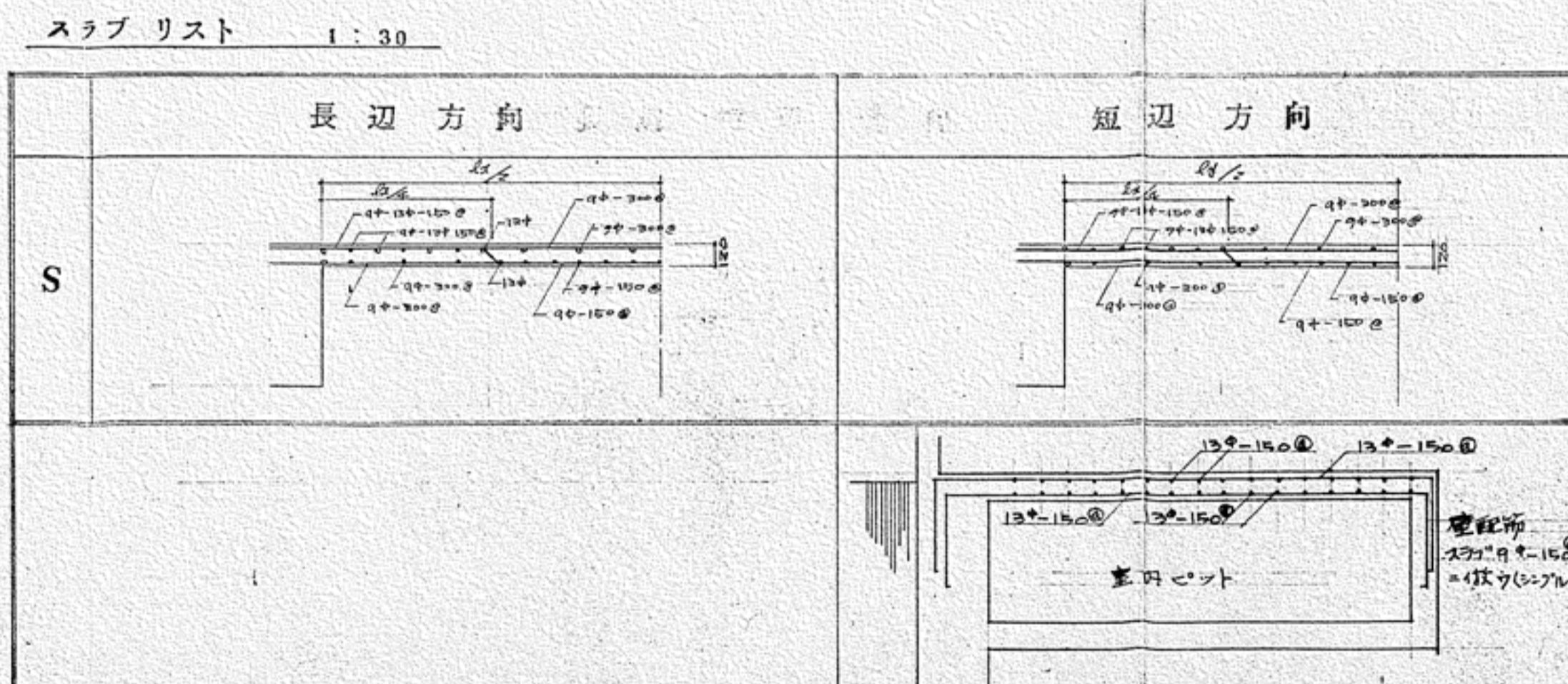

工事名

盛岡市立けやき荘解体工事

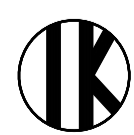

1級建築士事務所
有限会社 伊五沢設計
1級建築士登録 第285024号 伊五澤 和宜
盛岡市みたけ四丁目8番40号 TEL 019-(641)-5755

検図



製図



特記

—級建築士 登録第306963号 伊五澤 直樹

図面内容【ボイラー室】

各伏図、各リスト、ラーメン図、外部ピット断面図

縮尺
S=1:30
S=1:100

A97 図面番号
枚ノ内
区分

A 5 1

建築意匠

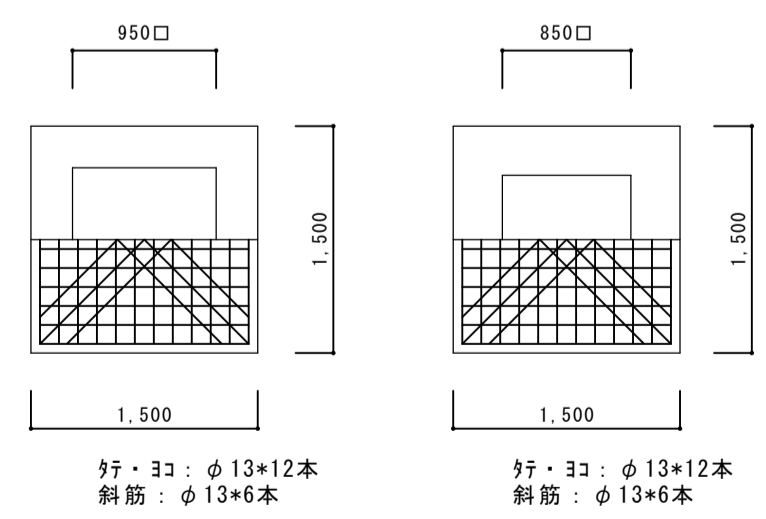
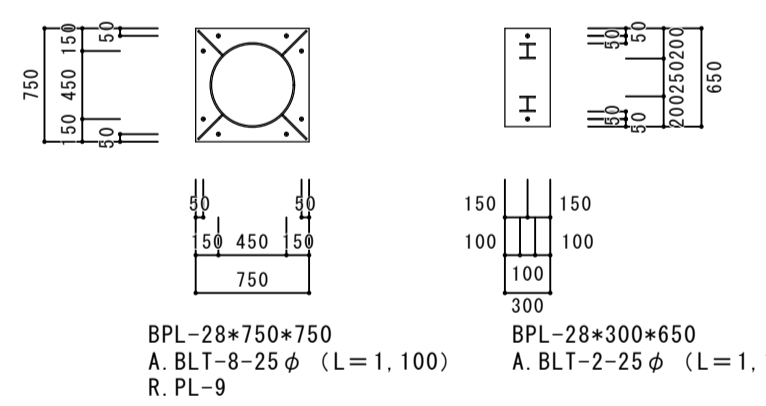
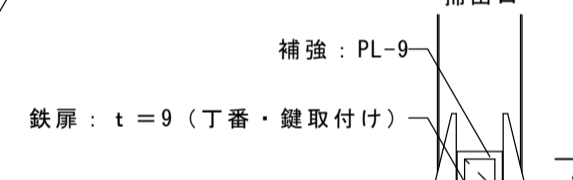
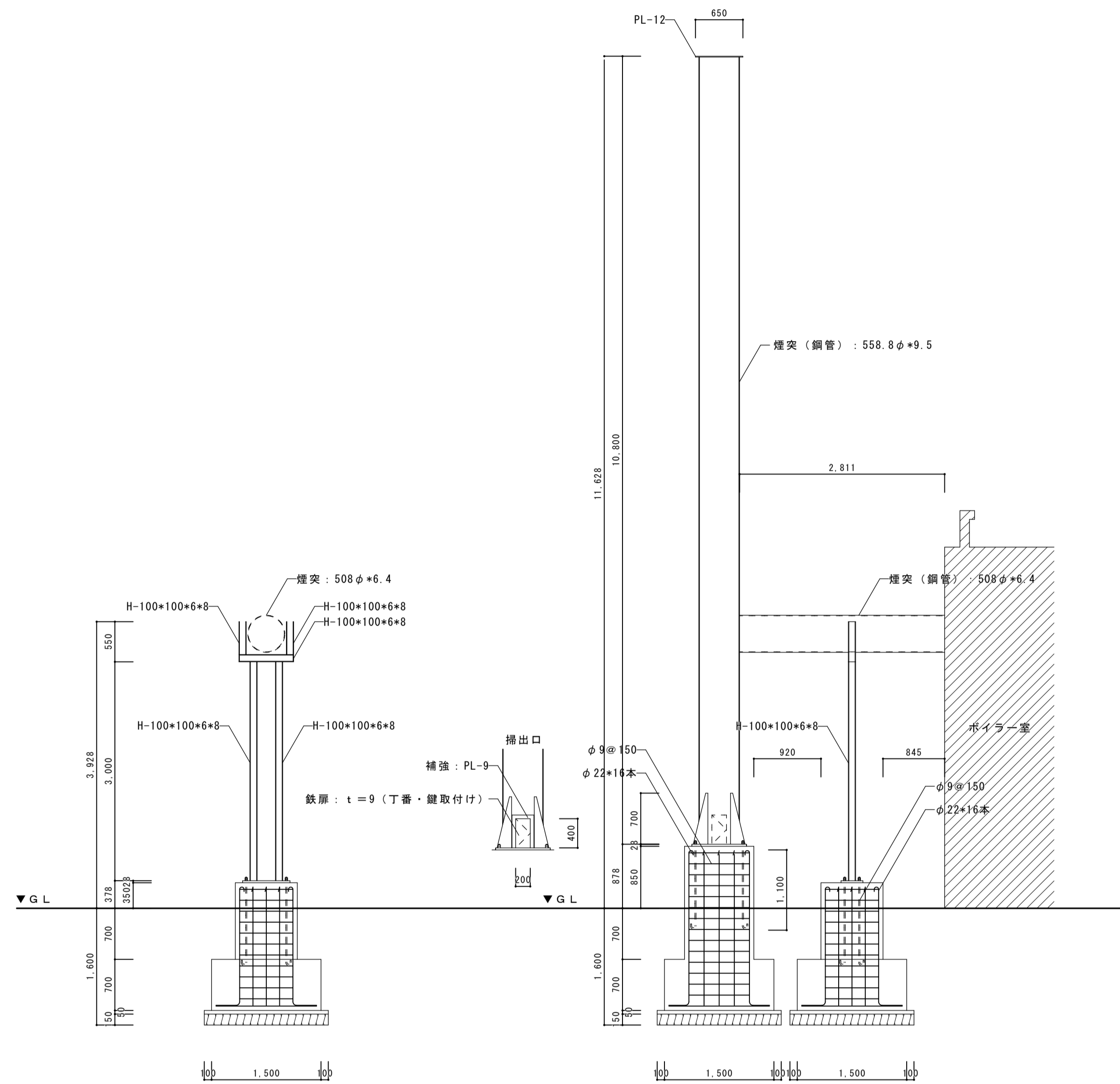

煙突詳細図 S=1:50

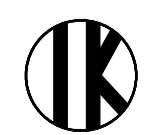
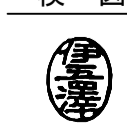
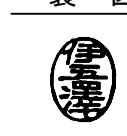
工事名	盛岡市立けやき荘解体工事	 1級建築士事務所 有限会社 伊五沢設計 1級建築士登録 第285024号 伊五澤 和宣 盛岡市みたけ四丁目8番40号 TEL 019-(641)-5755	検 図 	製 図 	特記 一級建築士 登録第306963号 伊五澤 直樹	図面内容【ボイラー室】	縮尺	A97	図面番号 A 5 2
							S=1:50	枚ノ内 区分	

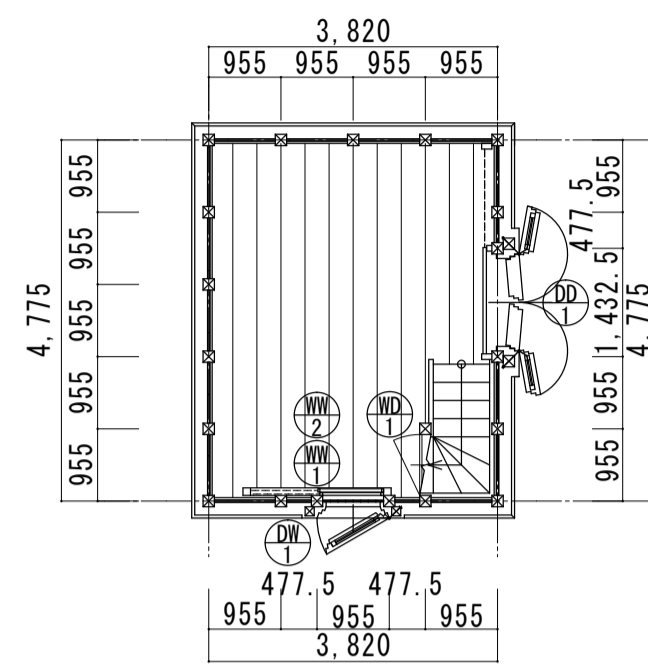
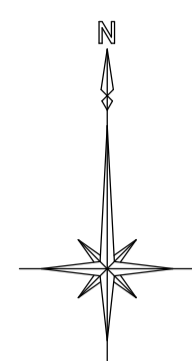

1階平面図 S=1/100

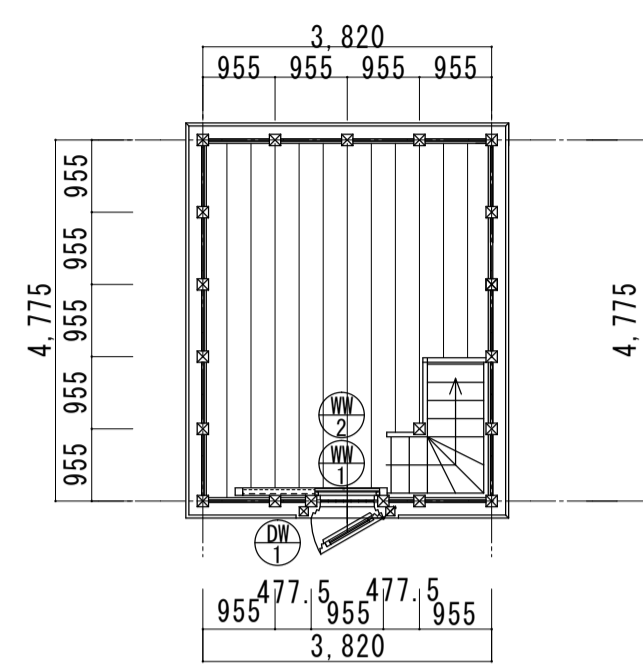

2階平面図 S=1/100

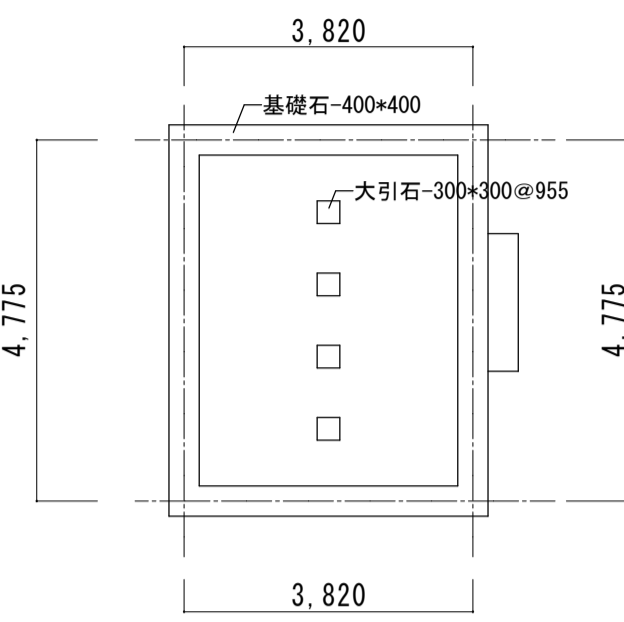

基礎伏図 S=1/100

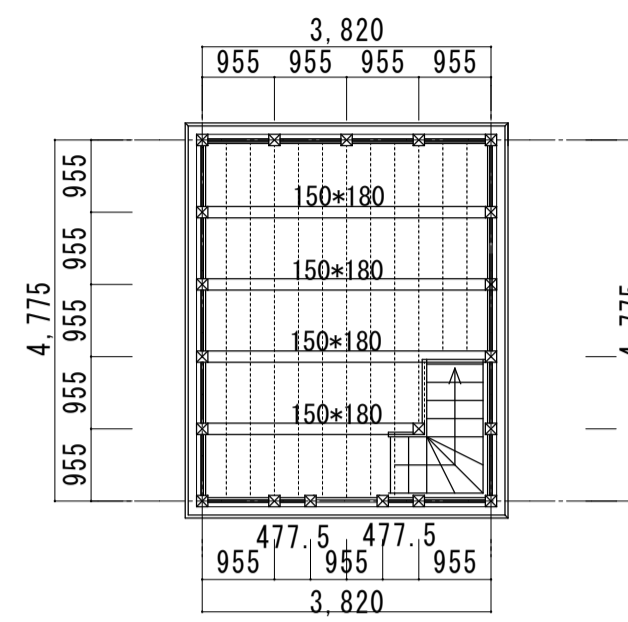

2階床伏図 S=1/100

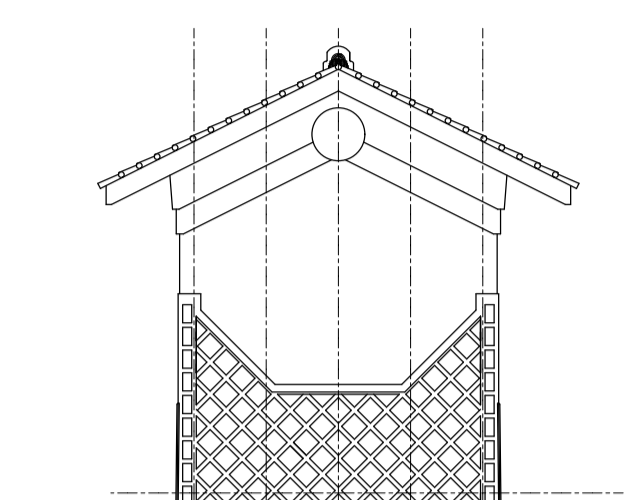

北側立面図 S=1/100

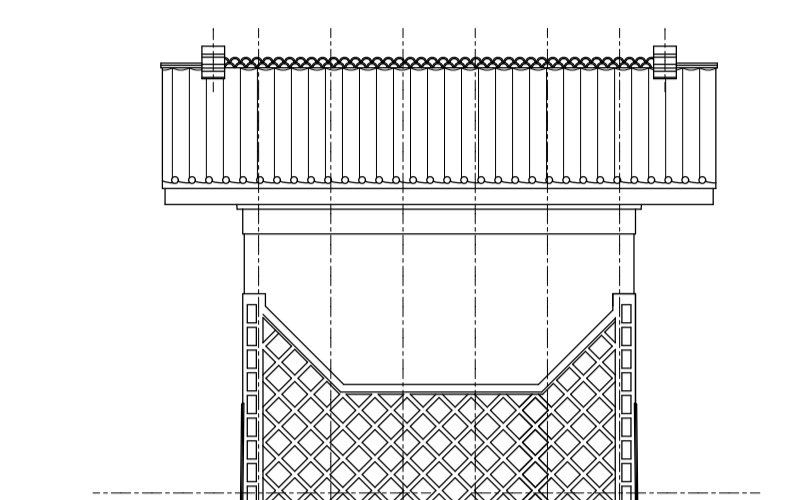

西側立面図 S=1/100

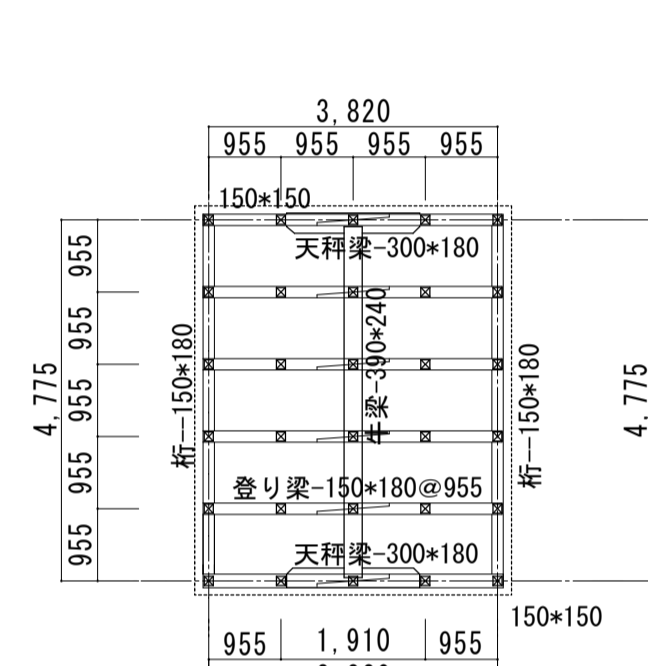

2階小屋梁組伏図 S=1/100

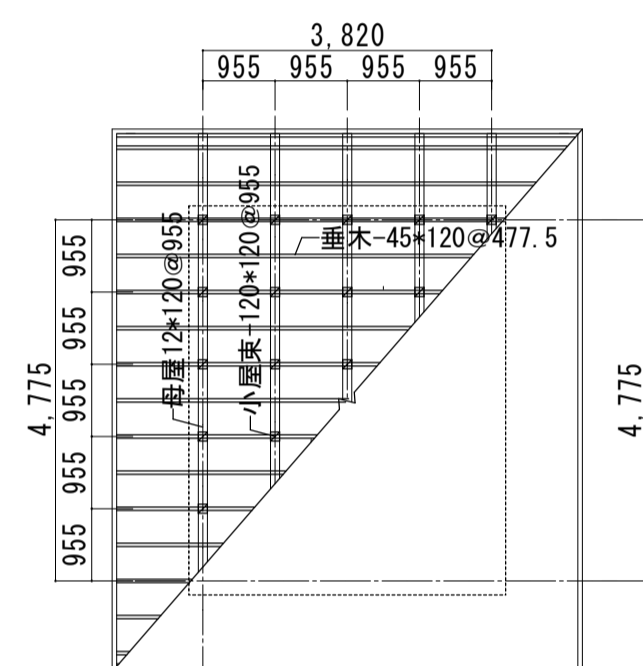

2階小屋伏図 S=1/100

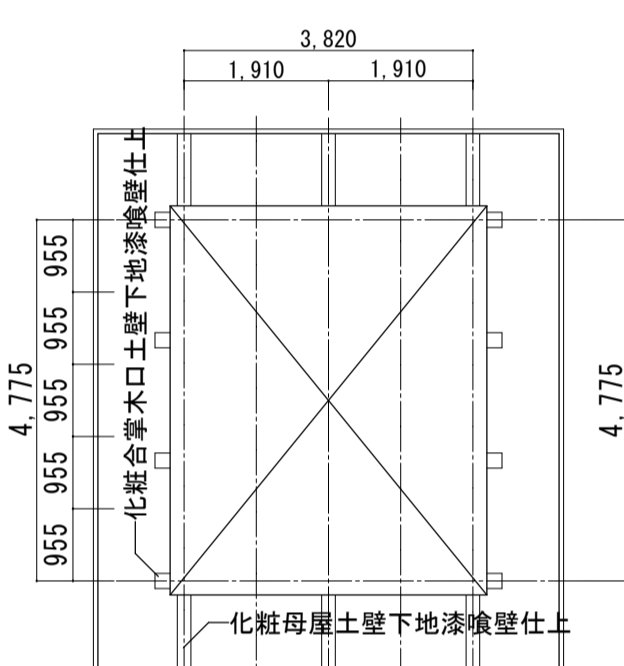

軒天伏図 S=1/100

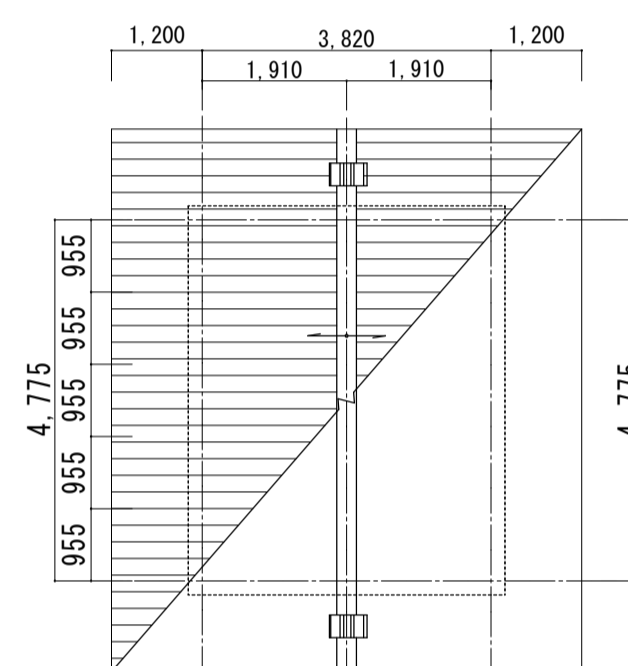

屋根伏図 S=1/100

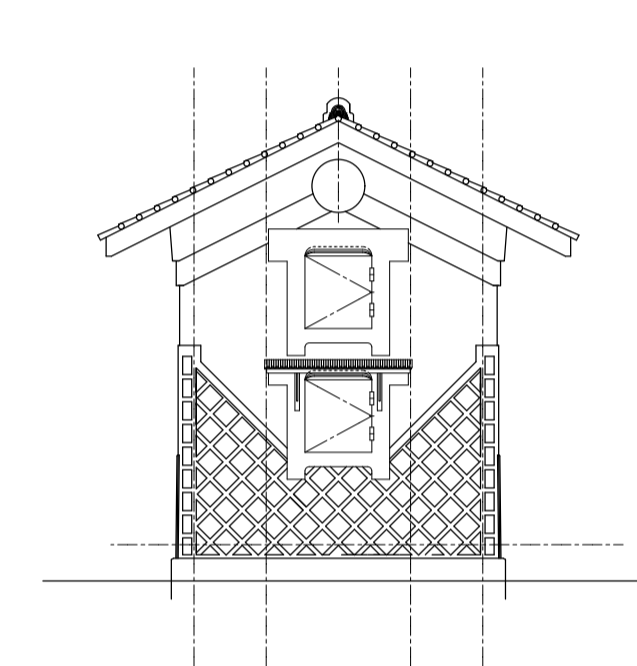

南側立面図 S=1/100

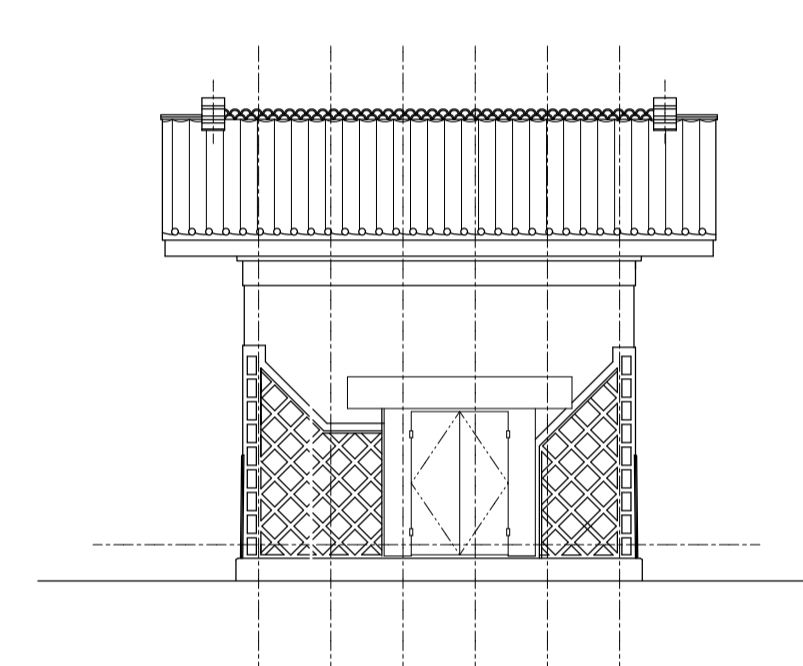

東側立面図 S=1/100

外部仕上表

基礎	御影石
外壁	海鼠壁、土壁下地漆喰壁仕上
軒天井	土塗下地漆喰壁仕上
屋根	葺き下地瓦葺き 棟瓦 鬼瓦

内部仕上表

1階	床：板(7)30張り	壁：土壁下地漆喰壁仕上	天井：2階床板表し、梁頭し
階段下物入	床：板(7)30張り	壁：土壁下地漆喰壁仕上	天井：木製階段頭し
2階	壁：土壁下地漆喰壁仕上	壁：土壁下地漆喰壁仕上	天井：天井板頭しVP塗装、登り梁頭しVP塗装

建具表

建具符号	名称	W × H	箇所数
Ⓐ	入口木柄戸	1280×2070	1
Ⓑ	窓 木柄戸	890×960	2
Ⓒ	木製片開戸	760×1260	1
Ⓓ	木製片引板戸	790×1050	2
Ⓔ	木製片引硝子窓	790×1050	2

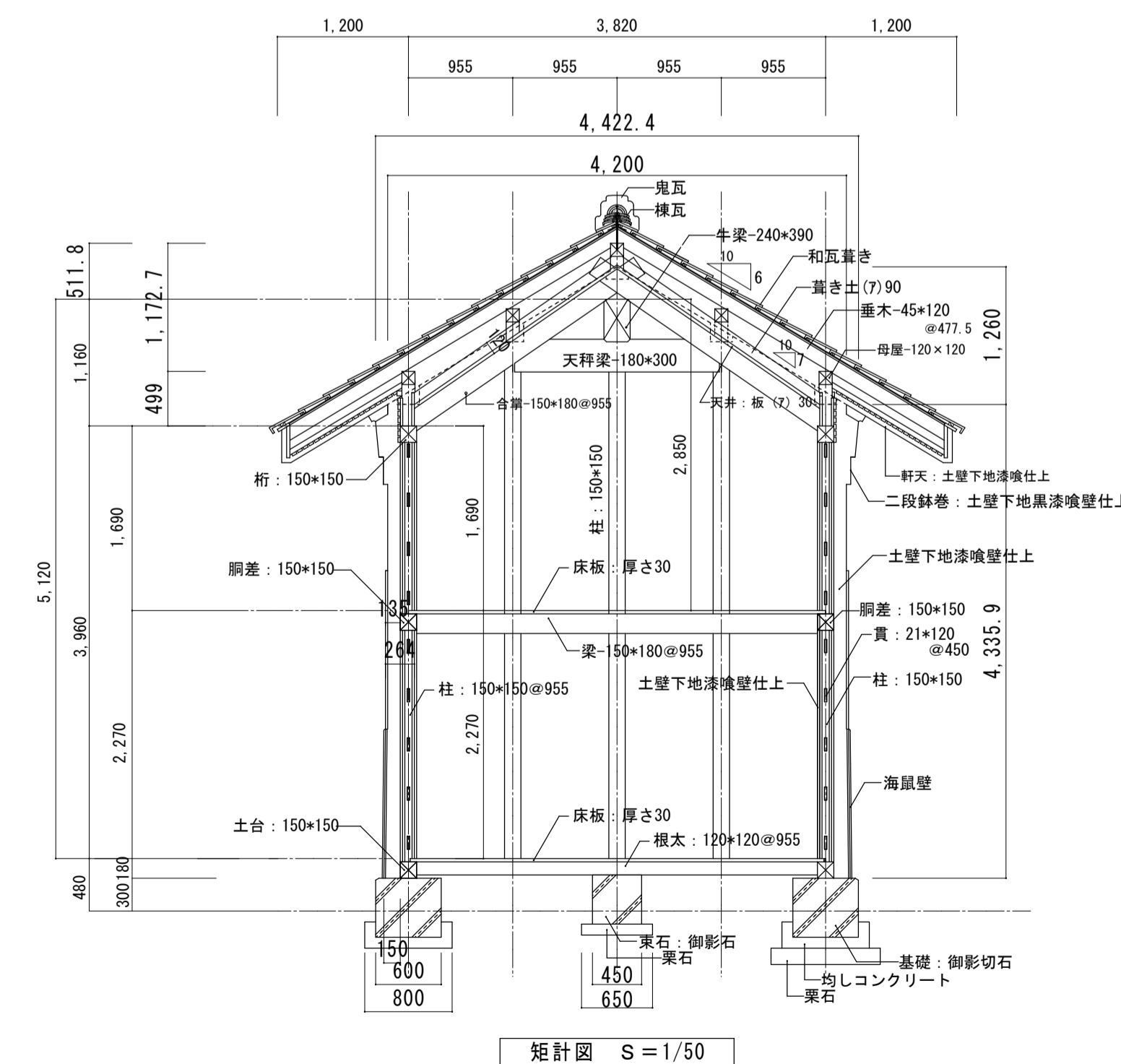

矩計図 S=1/50

工事名

盛岡市立けやき荘解体工事



1級建築士事務所
有限会社 伊五沢設計
1級建築士登録 第285024号 伊五沢 和宣
盛岡市みたけ四丁目8番40号 TEL 019-(641)-5755

検図



製図



特記
一級建築士 登録第306953号 伊五沢 直樹

図面内容【蔵①】

基礎伏図, 平面図, 床伏図, 天井伏図, 梁伏図
小屋伏図, 屋根伏図, 矩計図

縮尺

S=1:50
S=1:100

A97

図面番号

枚ノ内

区分

A 5 3

建築意匠

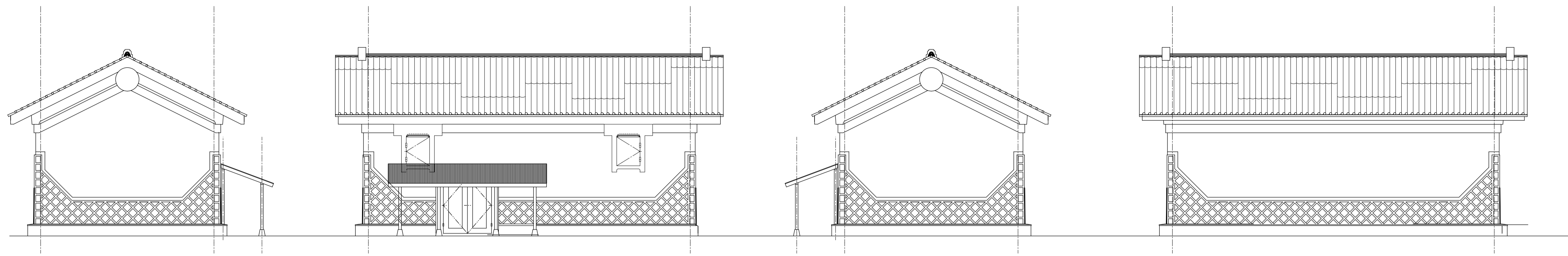

南側立面図 S=1/100

東側立面図 S=1/100

北側立面図 S=1/100

西側立面図 S=1/100

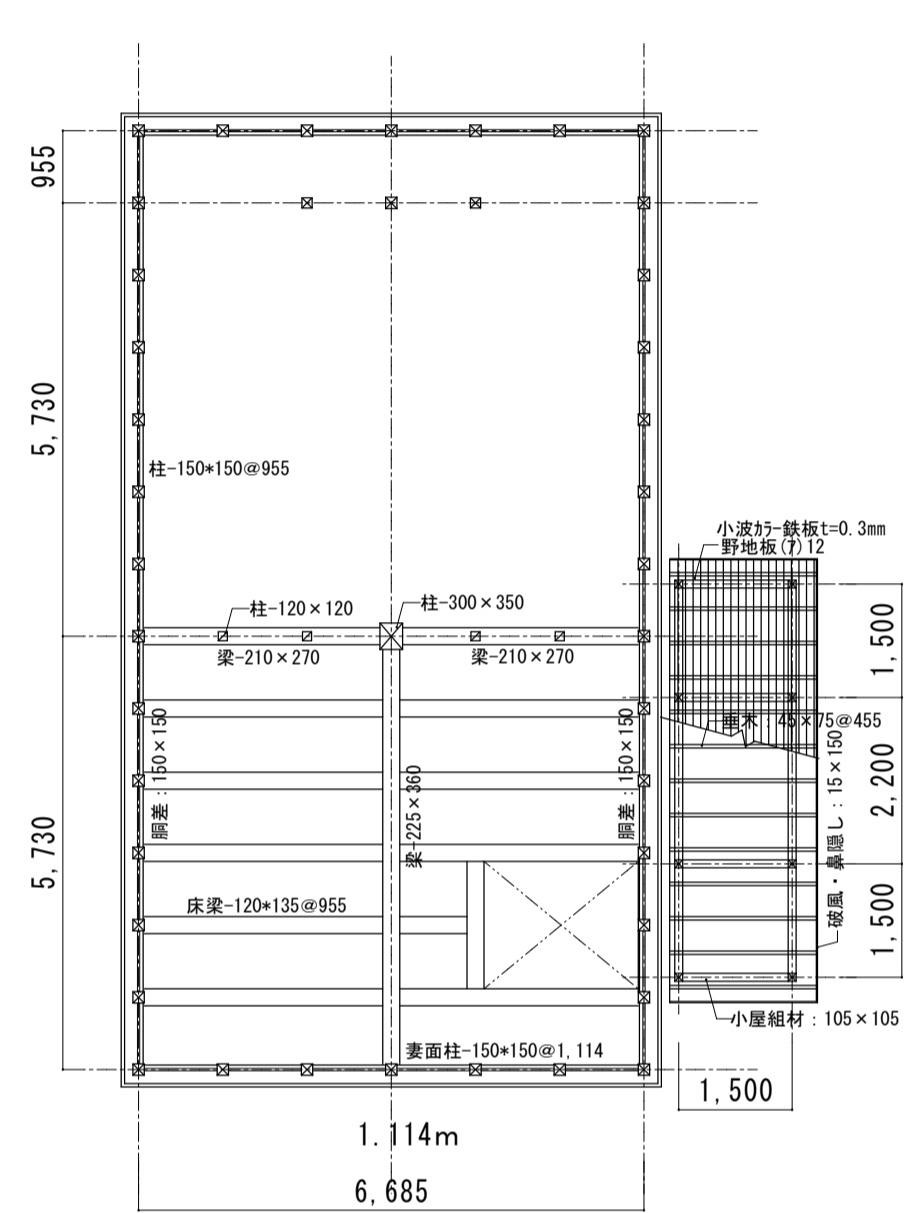

2階床伏図 S=1/100

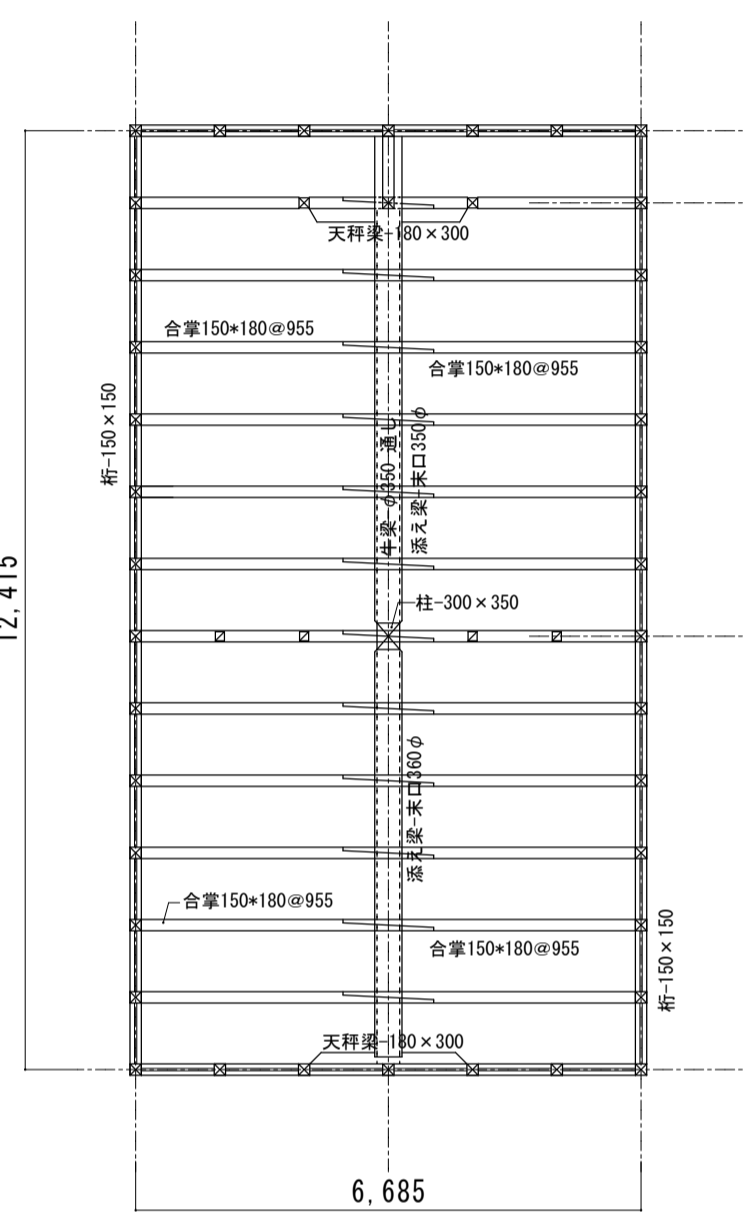

2階天井伏図 S=1/100

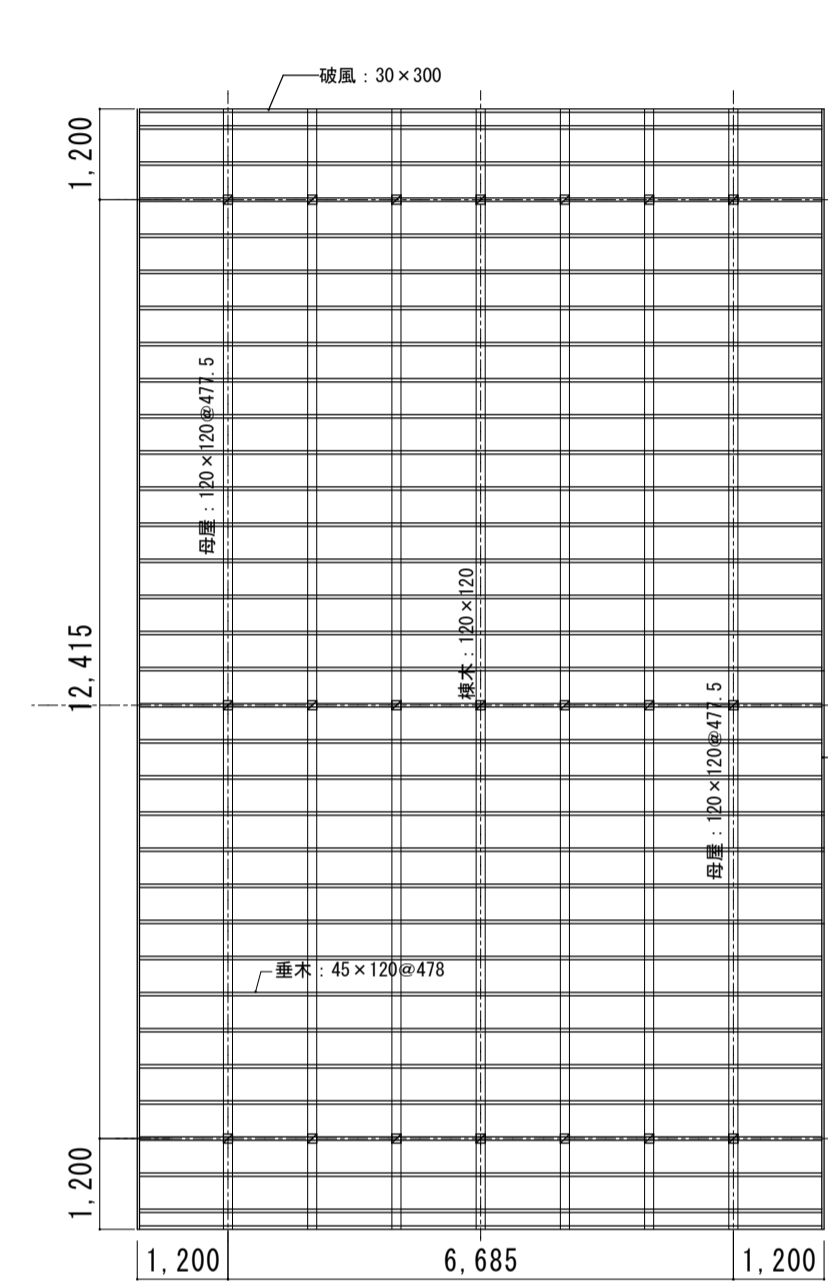

2階小屋伏図 S=1/100

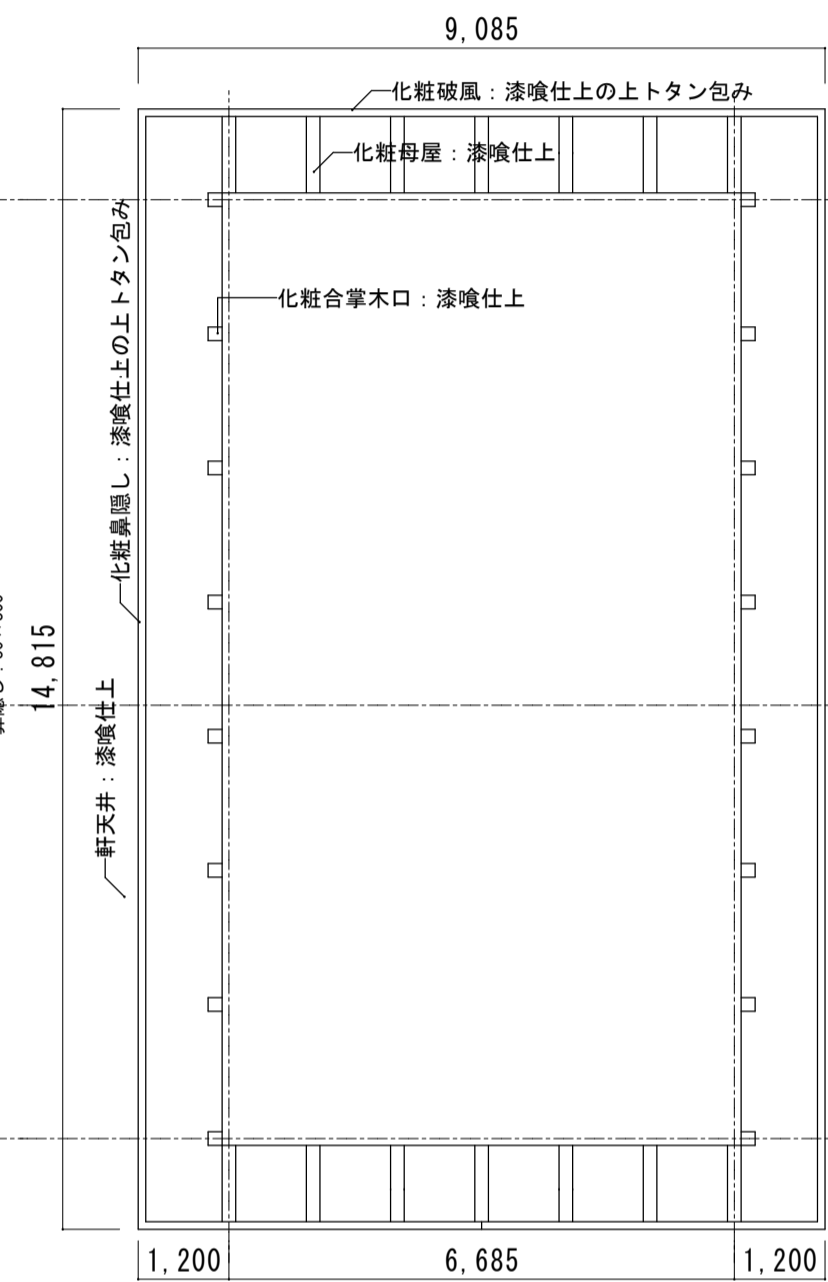

軒天伏図 S=1/100

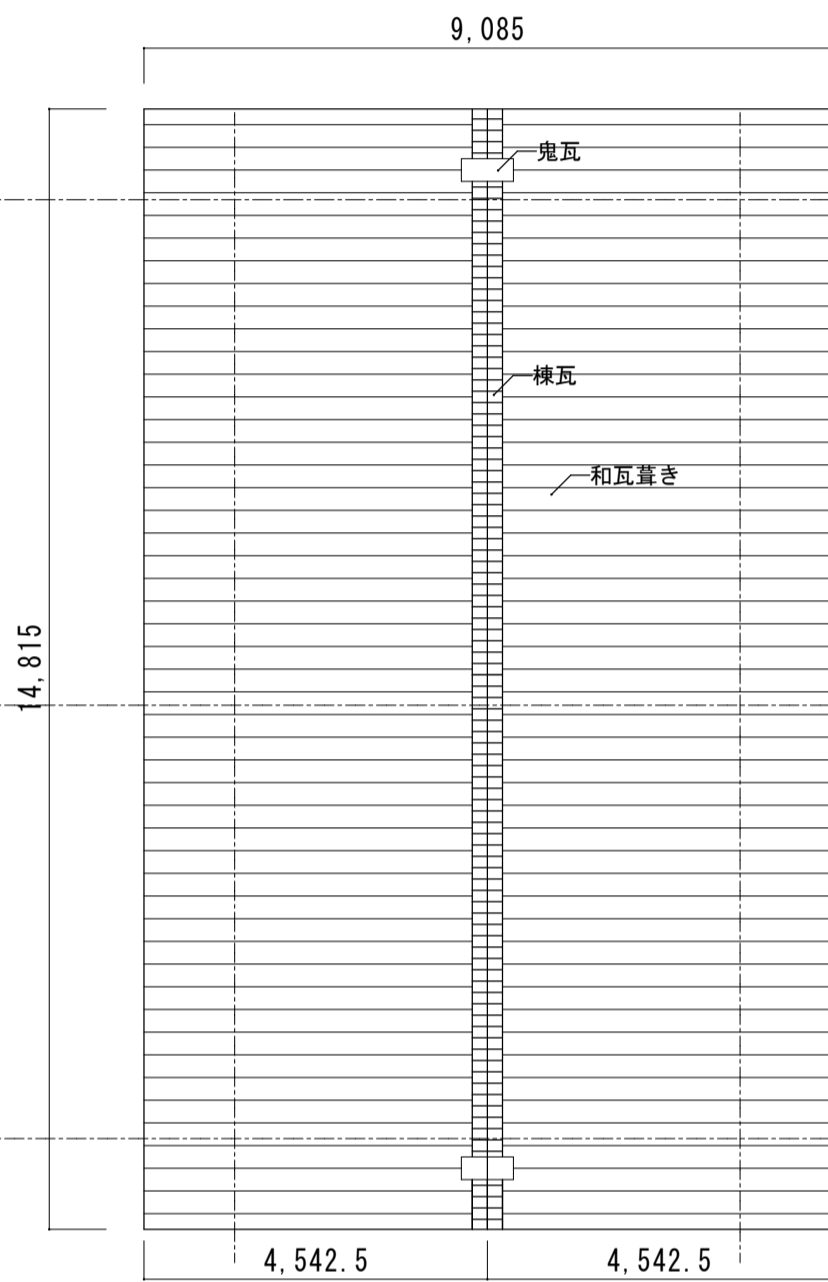

屋根伏図 S=1/100

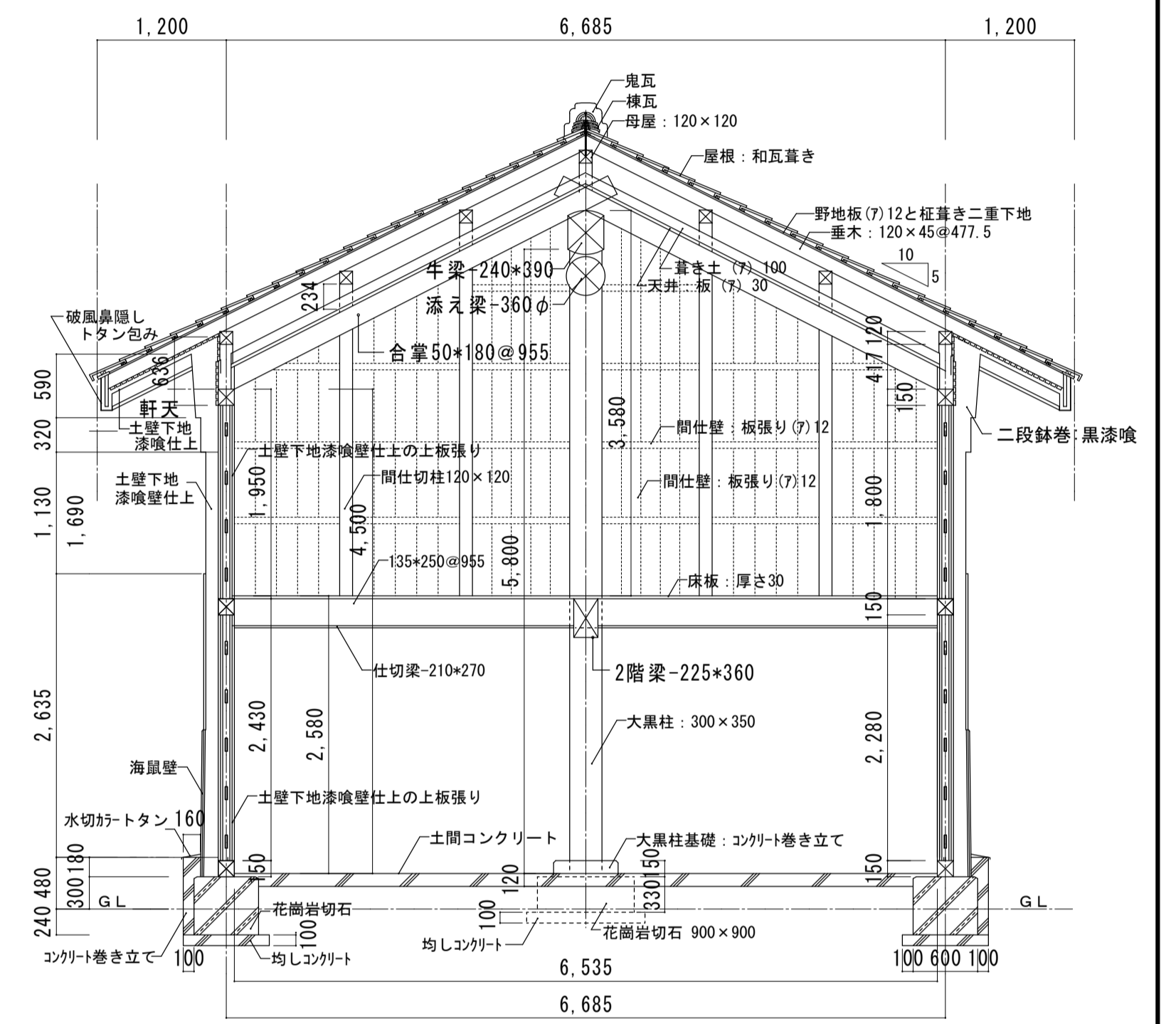

矩計図 S=1/50

外部仕上表	
基礎	御影石、外周部コンクリート
外壁	海鼠壁、土壁下地漆喰壁仕上
軒天井	土塗下地漆喰壁仕上
屋根	柱下地瓦葺き 棟瓦 鬼瓦

建具表				
建具符号	名称	W x H	箇所数	
①	入口木柄戸	1280x2070	1	
②	窓 木柄戸	890x960	2	
③	木製片開戸	760x1260	1	
④	木製水平引込戸	1350x1900	1	
⑤	木製片引板戸	790x1050	2	
⑥	木製片引硝子窓	790x1050	2	

内部仕上表				造り付家具
1階	床: コンクリート叩き	壁: 土壁下地漆喰壁仕上一部板張り	天井: 2階床板表し、梁顕し	木製棚
2階	床: 板敷(7)30	壁: 土壁下地漆喰壁仕上一部板張り	天井: 天井板顕し、登り梁顕し	木製棚

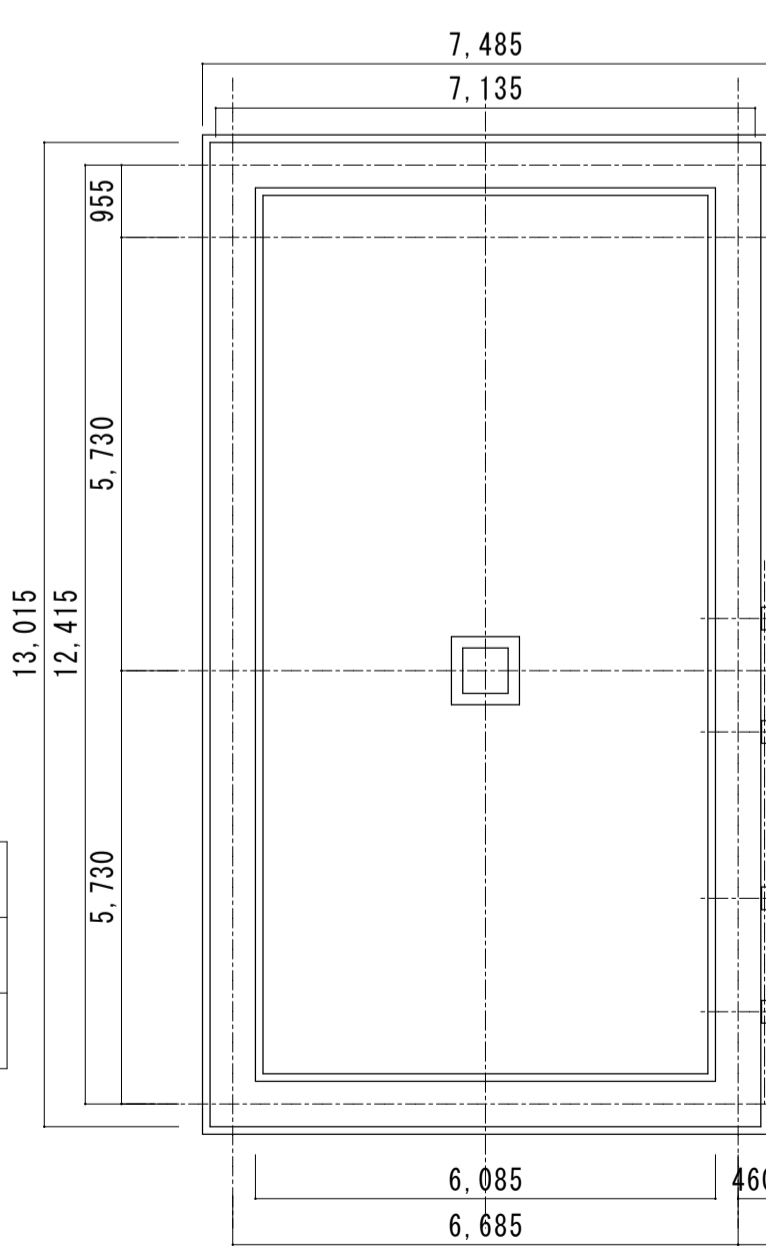

基礎伏図 S=1/100

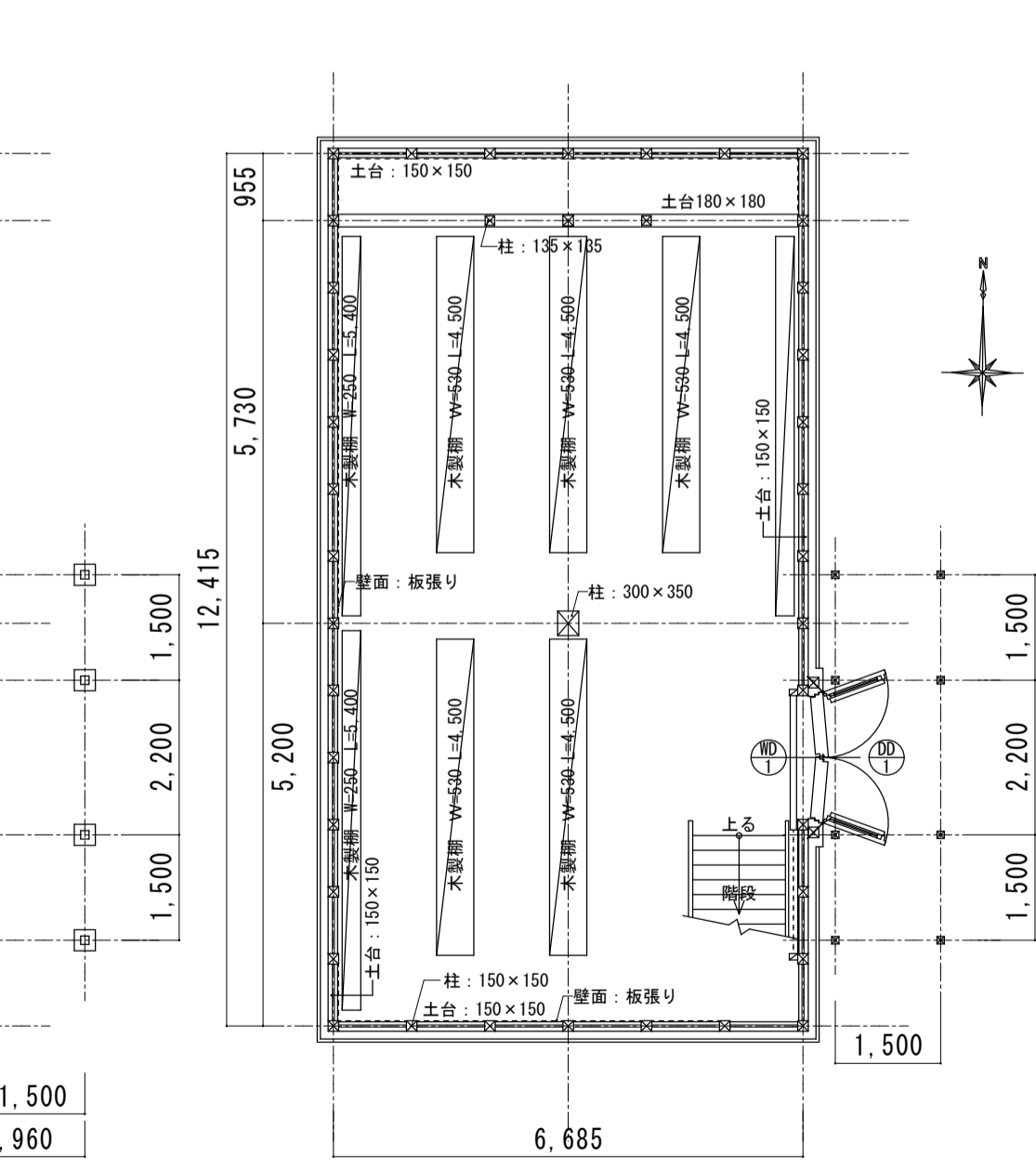

1階平面図 S=1/100

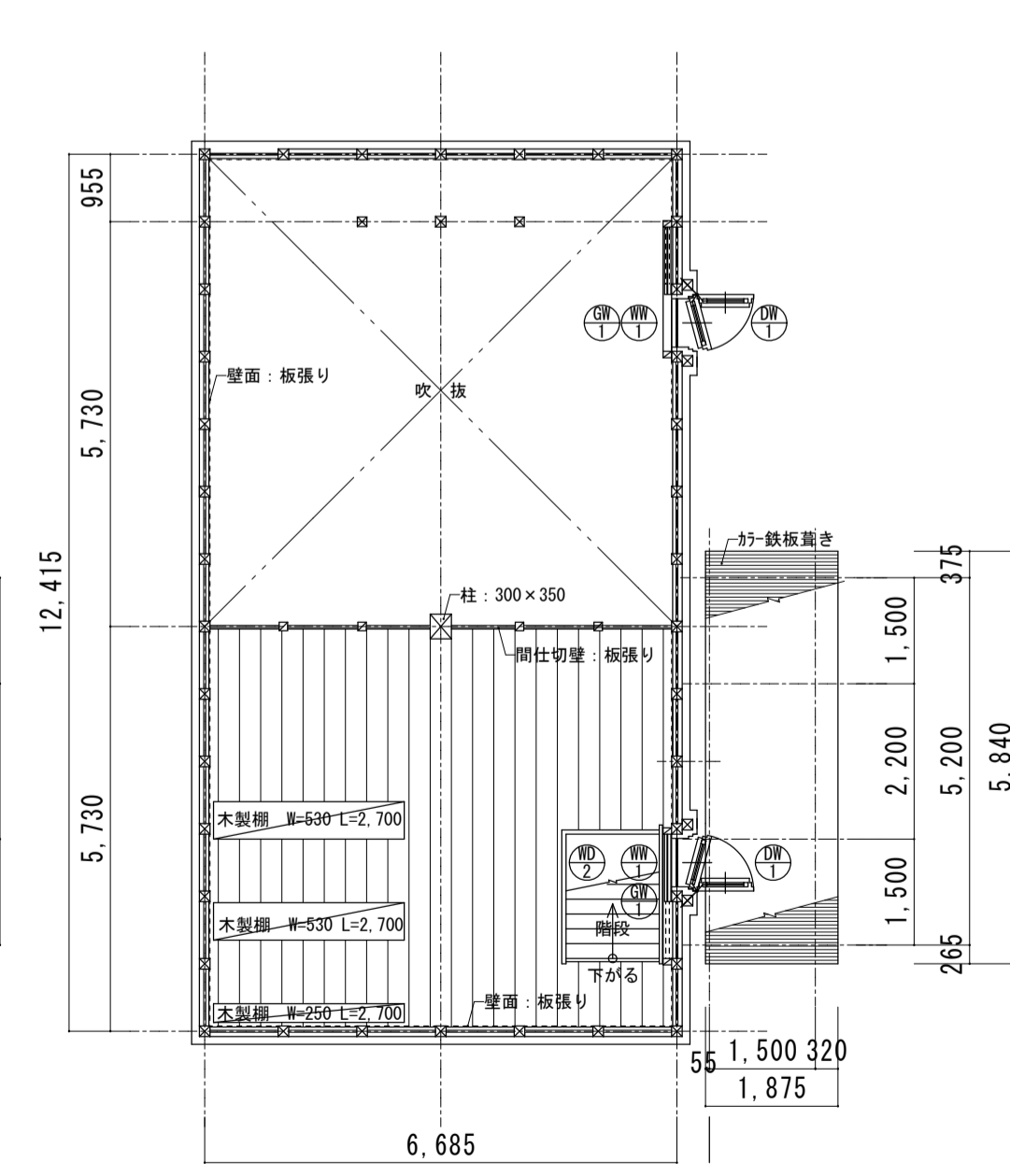

2階平面図 S=1/100

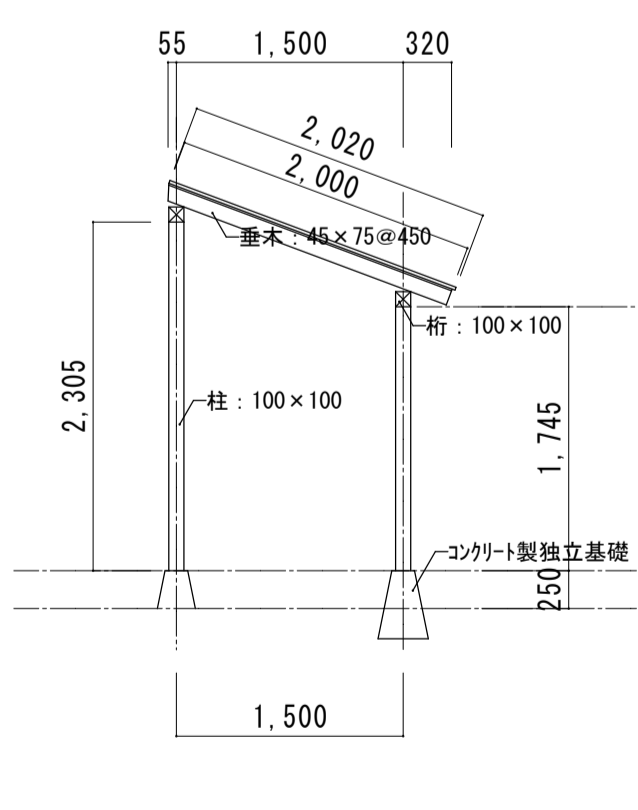

下屋矩計図 S=1/50

工事名 盛岡市立けやき荘解体工事

1級建築士事務所
有限会社 伊五沢設計
1級建築士登録 第285024号 伊五澤 和宣
盛岡市みたけ四丁目8番40号 TEL 019-(641)-5755

検図 製図
特記
一級建築士 登録第306963号 伊五澤 直樹

図面内容【蔵②】
基礎伏図, 平面図, 床伏図, 天井伏図, 梁伏図
小屋伏図, 屋根伏図, 矩計図

縮尺
S=1:50
S=1:100

A97 図面番号
枚ノ内 5
区分 建築意匠

外部仕上表

大 屋 根	コンクリートスラブ / 上	長尺カートン瓦葺き 1/10	タテ筋 45x45~460②	タテ筋 90x30~900②	野地板 耐水ペーパー T-1 9x910x1820	下葺 アスファルトフェルト 20kg巻	長尺カートン 0.4mm 瓦葺き 1/10 (通し葺き)	葺木 長尺カートン 0.4mm
屋上ベランダ	コンクリートスラブ / 上	均しモルタル 30mm	アスファルト防水 A-2仕様	防水層下 軽量コンクリート 60mm	仕上モルタル 30mm	目地 養生ケレン 10x100 / 上	アスファルトビッチ 荒レン	葺木 長尺カートン 0.4mm 瓦 葺き 1/100
東側外壁	コンクリート打放し / 上	アクリル樹脂吹付	打継箇所 15x15 目地切	外中木 仕上げ	塗下 4L-150			
南側	合	上						
西側	合	上						
北側	合	上						
屋上手摺	軽重量鋼 100x50x2	親柱 40x40x2	足固 40x40x2	控柱 40x40x2	手摺子 25x25x16	基礎	コンクリート打込	
ボ ー ー	コンクリート	モルタル	金ゴテ	目地切	仕上げ (1000)	丸洗機		
テラス	コンクリート	モルタル	金ゴテ	目地切	仕上げ (1000)	丸洗機		
雨 樋	大屋根	軒先 (隠蔽)	カートン 0.4mm	葺き	カートン 0.4mm	壁樋	等型硬質ピカレ管 100	
ルーフレイン	標準ルーフレイン	標準ルーフレイン						
バラベットの	外部	コンクリート打放し	アクリル樹脂吹付	内部	モルタル金ゴテ仕上げ	葺木	カートン 0.4mm	
鉄骨階段	別図	別図						
外部塗料	鉄部	OP(6)	(タイルペンキ2回塗り)	軒天井	大平板 4mm	V.P(2)	(ローラースペック2回塗り)	
看板文字	「盛岡市第二老人福祉センター」	(13文字)	10mm厚	加工	エナメルペイント	焼付	1200mm	角
仕上	軽重量鋼	柱 100x100x2	梁 100x100x2	丸木 100x100x2	20x20x2	20x20x2	20x20x2	20x20x2
軒 天 井	大平板 t=5.0mm	軒天	大平板 t=4.0 (アスベスト含有)					
建築用リシリング	油性コーキング (アスベスト含有建材)							

【凡例】
例：□はアスベスト含有建材を示す

内部仕上表

室名	床	中木	壁	天井	備 考
玄 關	コンクリート下地 100x100 床用磁器タイル貼	上り種突 テラゾブロック貼	モルタル金ゴテ下地 ソラコート吹付	石膏ボード9%下地 アンダーコート処理上 セラコート吹付	下足箱 全立、スロ板 400x1800 受付カウンター
ホ ー ル	モルタル金ゴテ下地 タフテットカーペット敷	ソフト中木 H=75	モルタル金ゴテ下地 ソラコート吹付	合	カーテンBOX 売店
争 祈 室	合	合	モルタル金ゴテ下地 ソラコート吹付	合	カーテンBOX、アコースティック
相 談 室	合	合	モルタル金ゴテ下地 ソラコート吹付	合	カーテンBOX 換気扇
機能面個別検査	合	合	合	合	カーテンBOX 換気扇
湯 沸 湯	モルタル金ゴテ下地 ビニルタイル貼	合	合	合	カーテンBOX 換気扇
業 会 室	ネダフォーム上 タタミ敷	一部ダイケンエンこう(マ=松フロア)	タタミ寄セ	合	流し台 コンロ白
控 室	タタミ敷(不逆床組)	合	合	合	床の目、無垢用厚紙レール(換気扇専用)
男子脱衣室	モルタル金ゴテ下地 ビニルタイル貼	ラワン OP(6) H=100	合	合	ステンズ 換気扇
女子	合	合	合	合	脱衣棚 換気扇
男子浴室	モルタル下地 モザイクタイル貼	合	合	合	脱衣棚 PS吹×ロ 600x600 換気扇
女子	合	合	合	合	手摺 換気扇
男子便所	合	合	合	合	手摺 換気扇
女子	合	合	合	合	大便所 スクリーン(押入れ)、手摺 換気扇
1階廊下	モルタル金ゴテ下地 タフテットカーペット敷	一部ビニルタイル貼	合	合	掃除員入し、大便所 スクリーン(押入れ)
階 控	合	合	合	合	手摺、換気扇
相 談 室	合	合	合	合	下足箱、ロッカー、手摺
図 書 室	不逆床組 耐水ペーパー(T-1)下地 タフテットカーペット敷	合	合	合	手摺(アクリル)
候 楽 室	不逆床組 タタミ敷	一部ダイケンエンこう(マ=松フロア)	タタミ寄セ	合	
広 務	不逆床組 ダイケンエンこう(マ=松フロア)			合	
押 入	不逆床組 耐水ペーパー(T-1)55%	四角一押入		合	
備 用 室	不逆床組 タタミ敷	一部ダイケンエンこう(マ=松フロア)	タタミ寄セ	合	
便 所	モルタル下地 モザイクタイル貼			合	
2階廊下	モルタル金ゴテ下地 タフテットカーペット敷	一部ビニルタイル貼	合	合	
ホ ー ル	合	合	合	合	

【凡例】
例：□はアスベスト含有建材を示す

※アスベスト含有成形板(みなし含有含む)の除去方法は、『大気汚染防止法規則第16条の4 第六号一石綿障害予防規則 第6条の2 第1項』により施工のこと。 作業レベル：レベル3

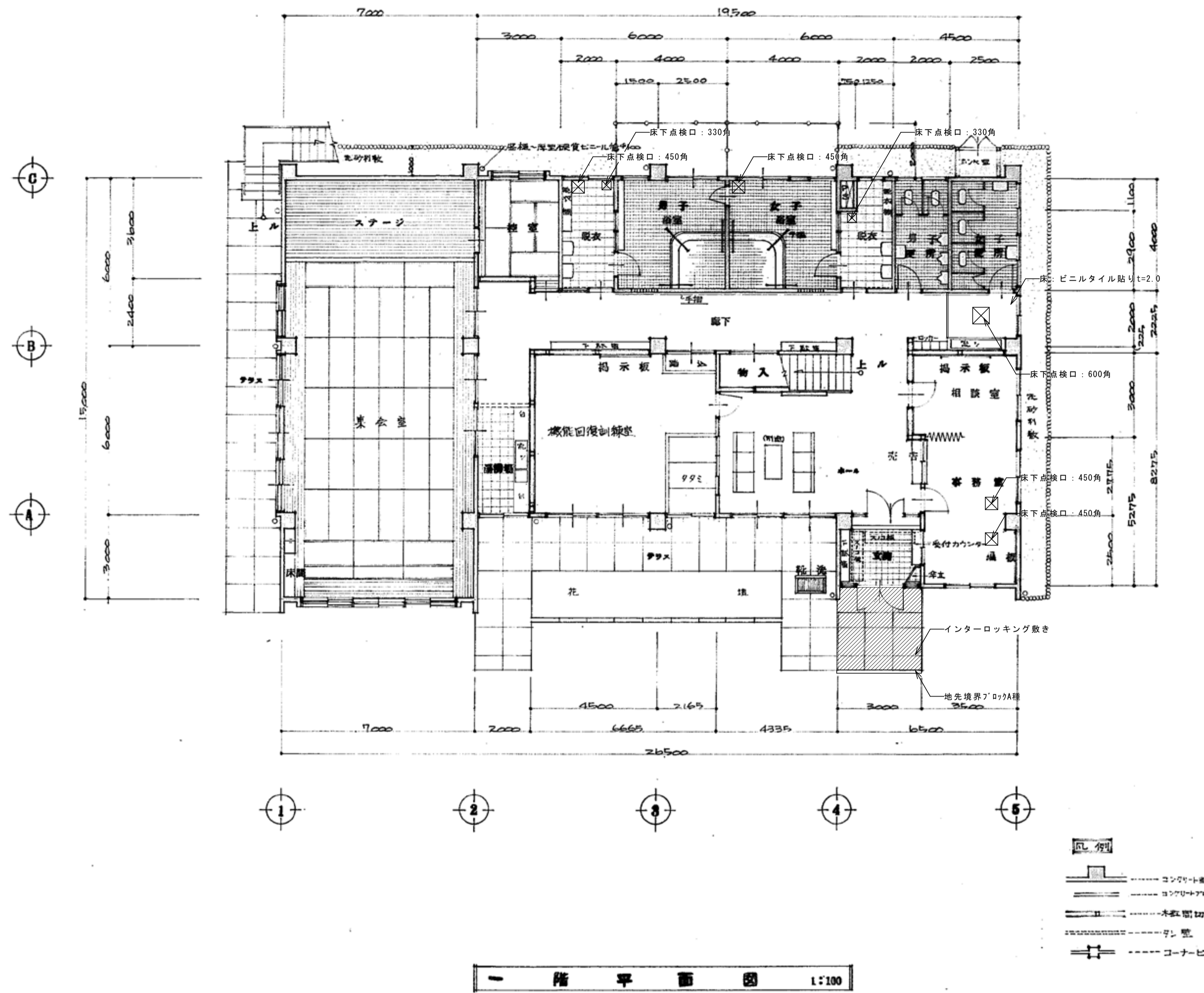

工事名

盛岡市立けやき荘解体工事

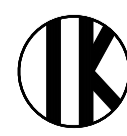

1級建築士事務所
 有限会社 伊五沢設計
 1級建築士登録 第285024号 伊五澤 和宣
 盛岡市みちのけ四丁目8番40号 TEL 019-(641)-5755

検図



製図



特記
 1級建築士 登録第306963号 伊五澤 直樹

図面内容【集会所】

1階平面図

縮尺

S=1:100

A97

枚ノ内

区分

図面番号

A 5 6

建築意匠



二階平面図 1:100

(一階履換伏図)

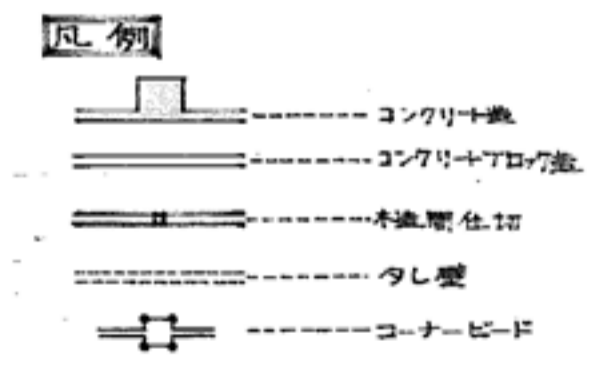

<p>工事名</p>	<p>盛岡市立けやき荘解体工事</p>	<p>1級建築士事務所 有限会社 伊五沢設計 1級建築士登録 第285024号 伊五澤 和宜 盛岡市みたけ四丁目8番40号 TEL 019-(641)-5755</p>	<p>検図</p>	<p>製図</p>	<p>特記 一級建築士 登録第306963号 伊五澤 直樹</p>	<p>図面内容【集会所】 2階平面図</p>	<p>縮尺 S=1:100</p>	<p>A97 図面番号 枚ノ内 区分 A57 建築意匠</p>
------------	---------------------	---	-----------	-----------	---------------------------------------	----------------------------	-----------------------	---

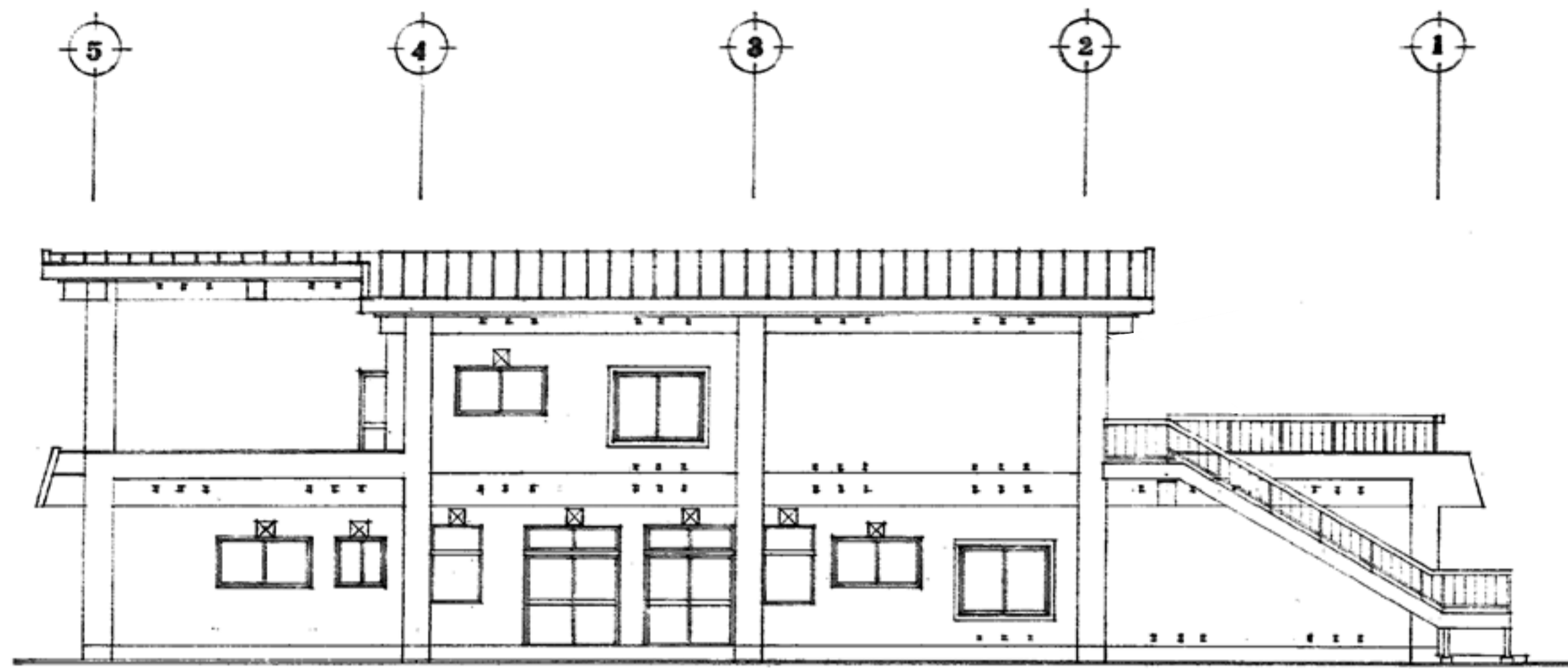

北側立面図 1:100

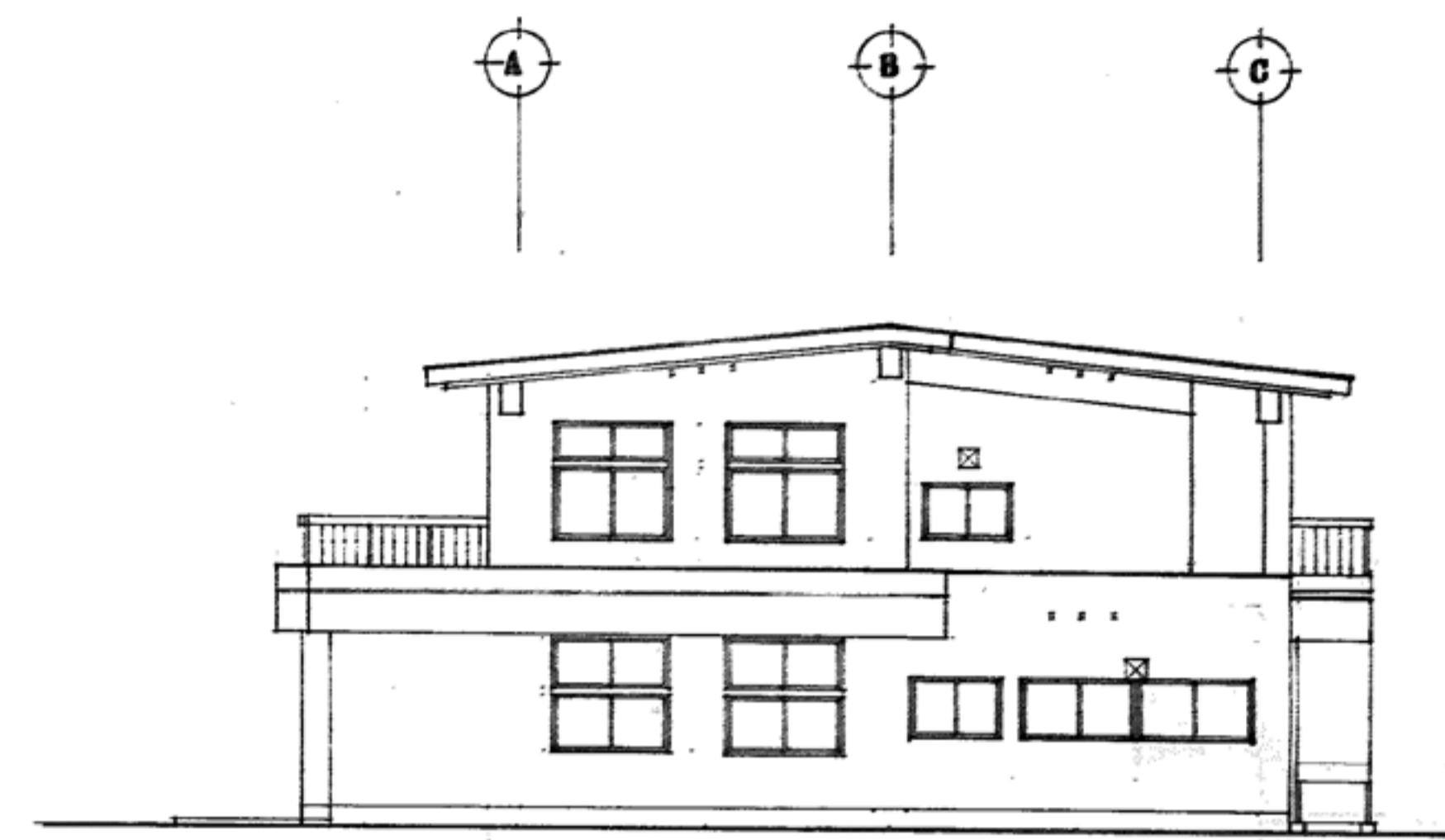

東側立面図 1:100

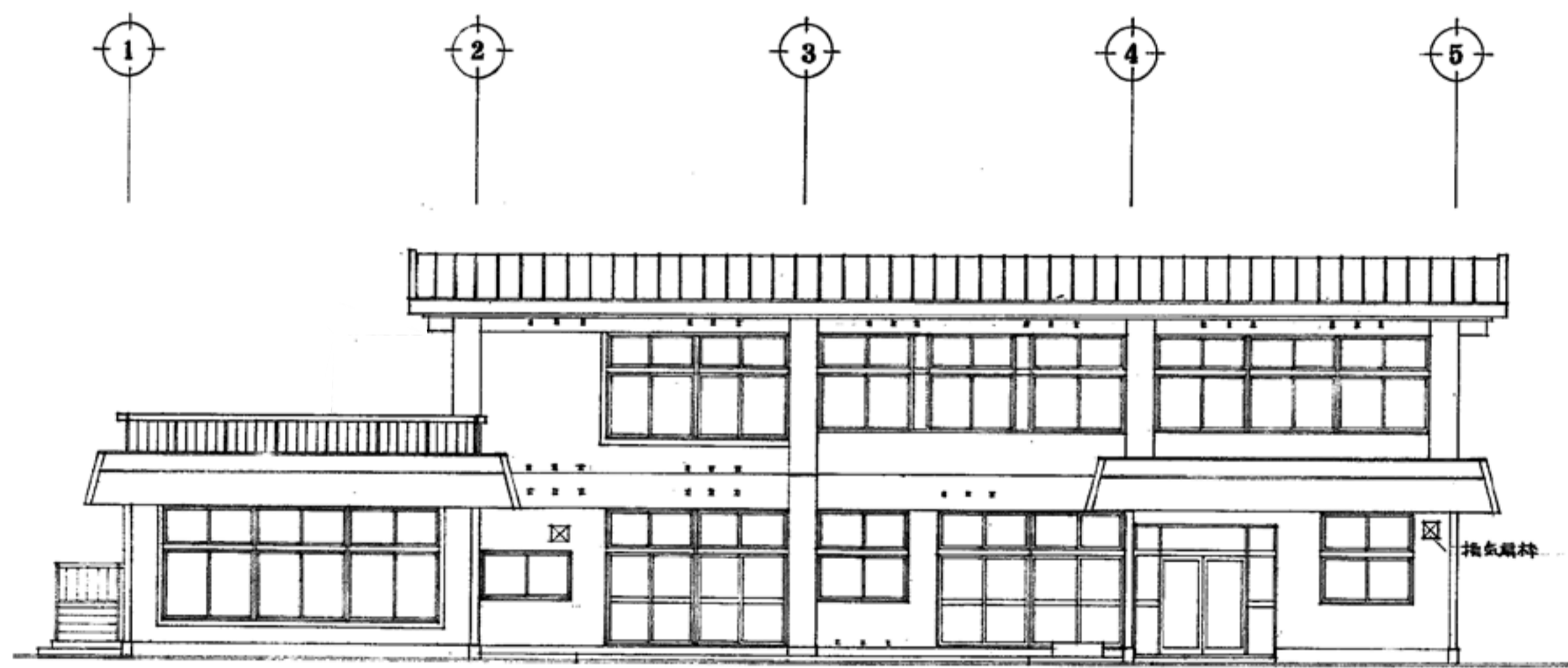

南側立面図 1:100

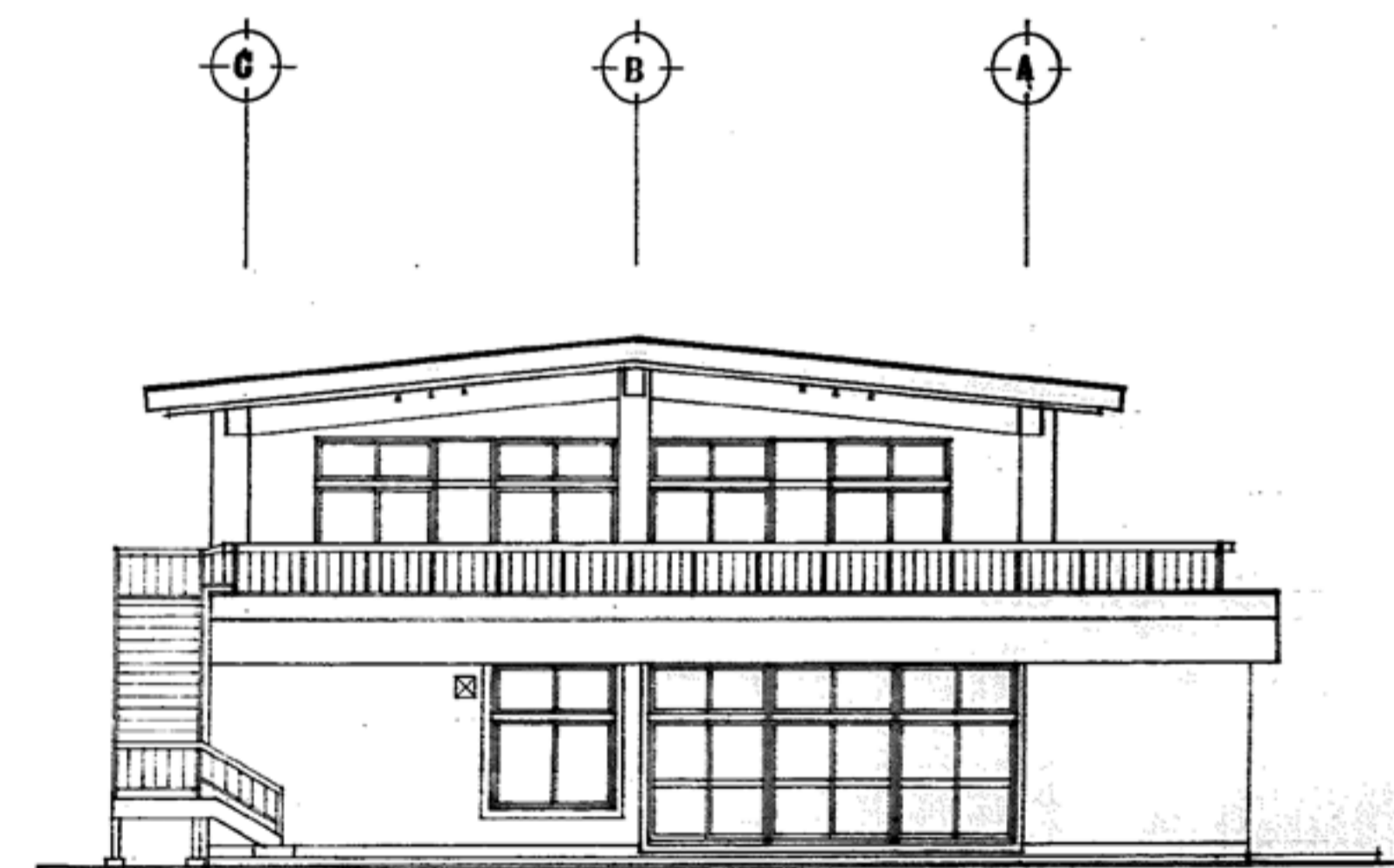

西側立面図 1:100

工事名

盛岡市立けやき荘解体工事

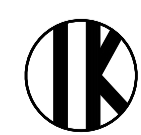

1級建築士事務所
有限会社 伊五沢設計
1級建築士登録 第285024号 伊五澤 和宣
盛岡市みちのけ四丁目8番40号 TEL.019-(641)-5755

検 図



製 図



特記
一級建築士 登録第306963号 伊五澤 直樹

図面内容【集会所】

立面図

縮尺
S=1:100

A97 図面番号
枚ノ内
区分

A 5 8
建築意匠

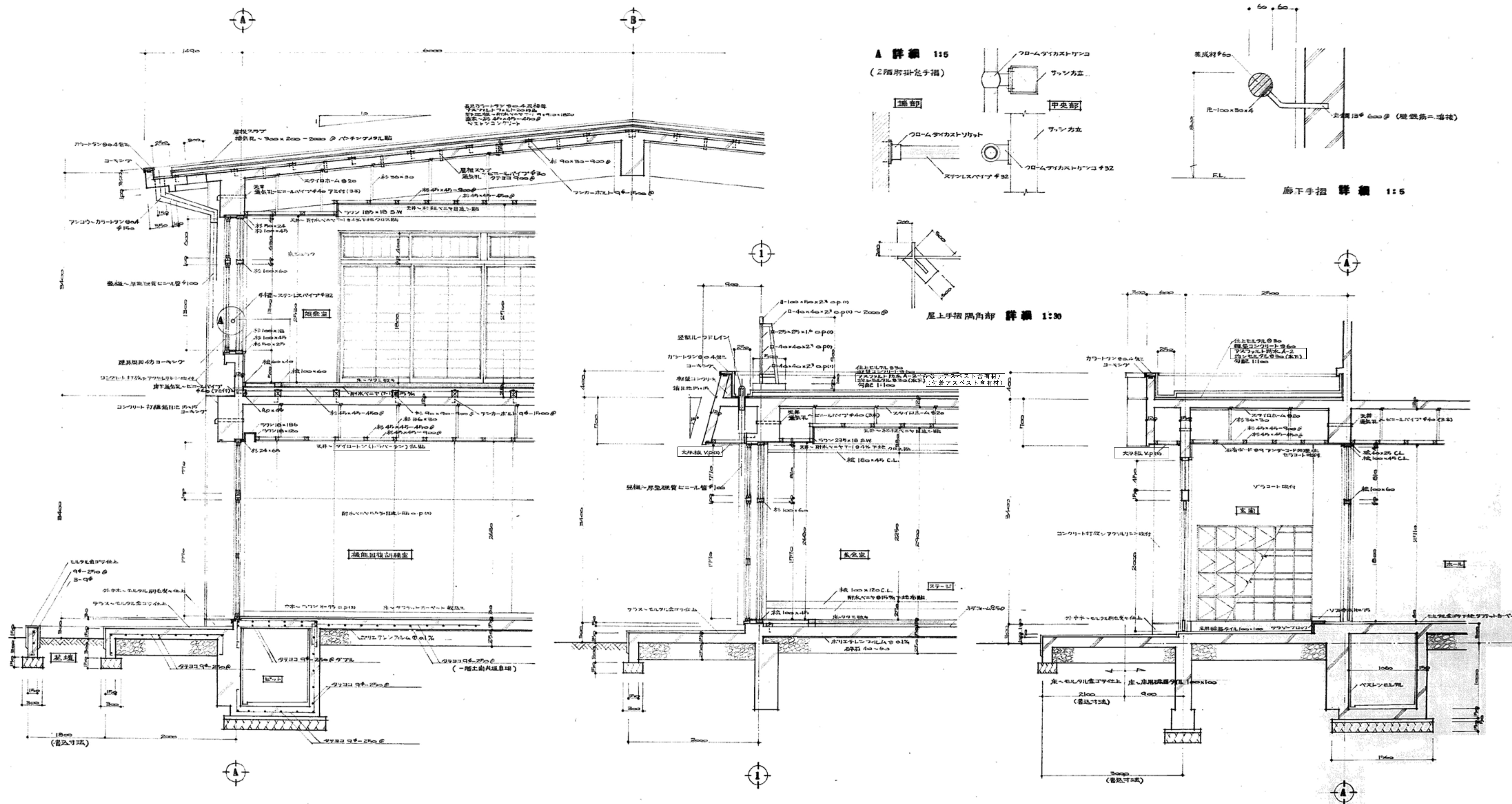

矩 計 詳 細 図 1:30

【凡例】
例：□はアスベスト含有建材を示す

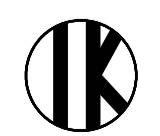
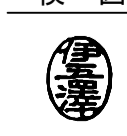
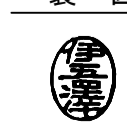
工事名	盛岡市立けやき荘解体工事	 1級建築士事務所 有限会社 伊五沢設計 1級建築士登録 第285024号 伊五澤 和宜 盛岡市みちや四丁目8番40号 TEL 019-(641)-5755	検 図 	製 図 	特記 一級建築士 登録第306953号 伊五澤 直樹	図面内容【集会所】 矩 形 図	縮尺 S=1:5 S=1:30	A97 枚ノ内 区分	A 5 9 建築意匠

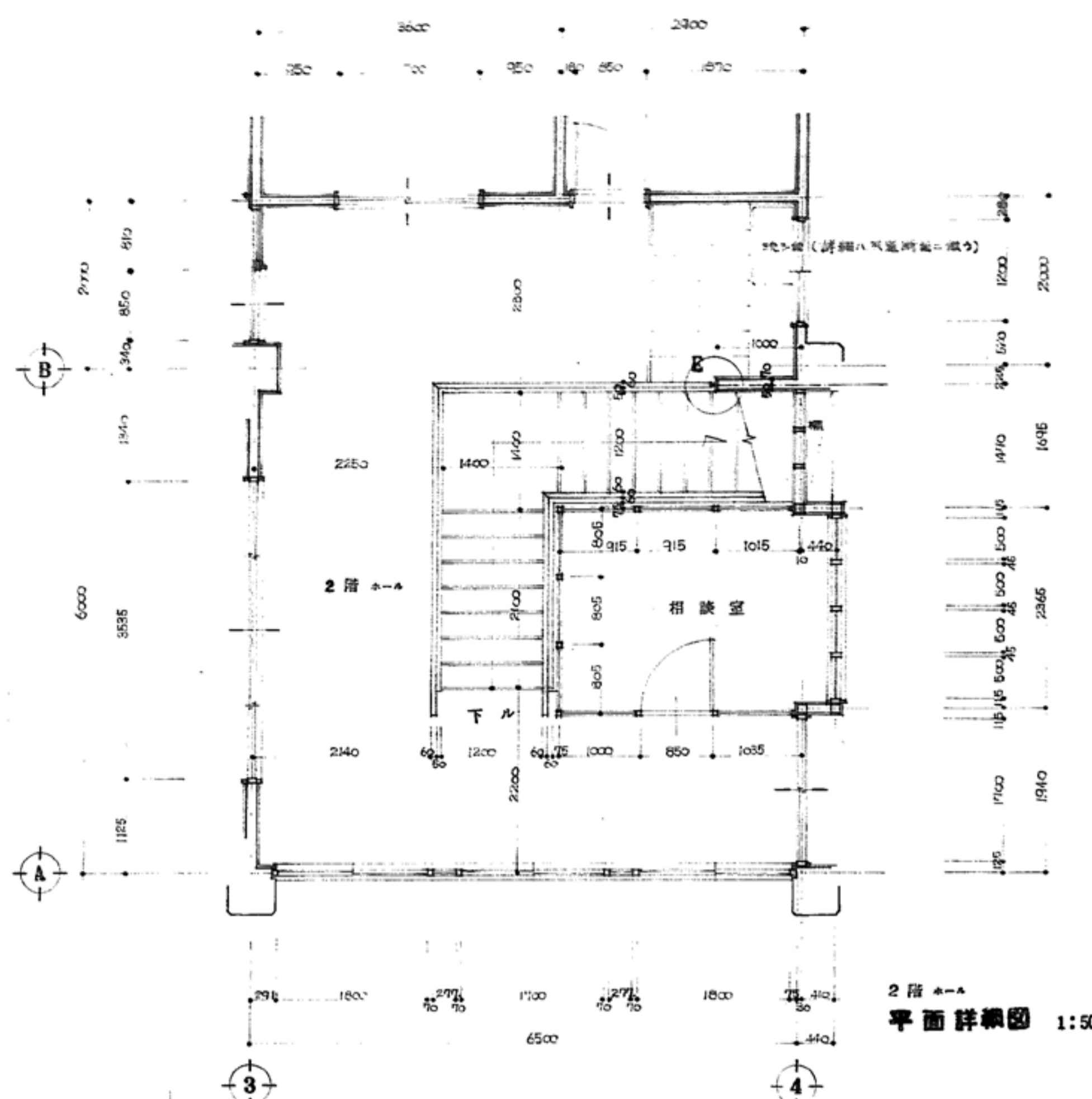

2階ホールの平面詳細図 1:50

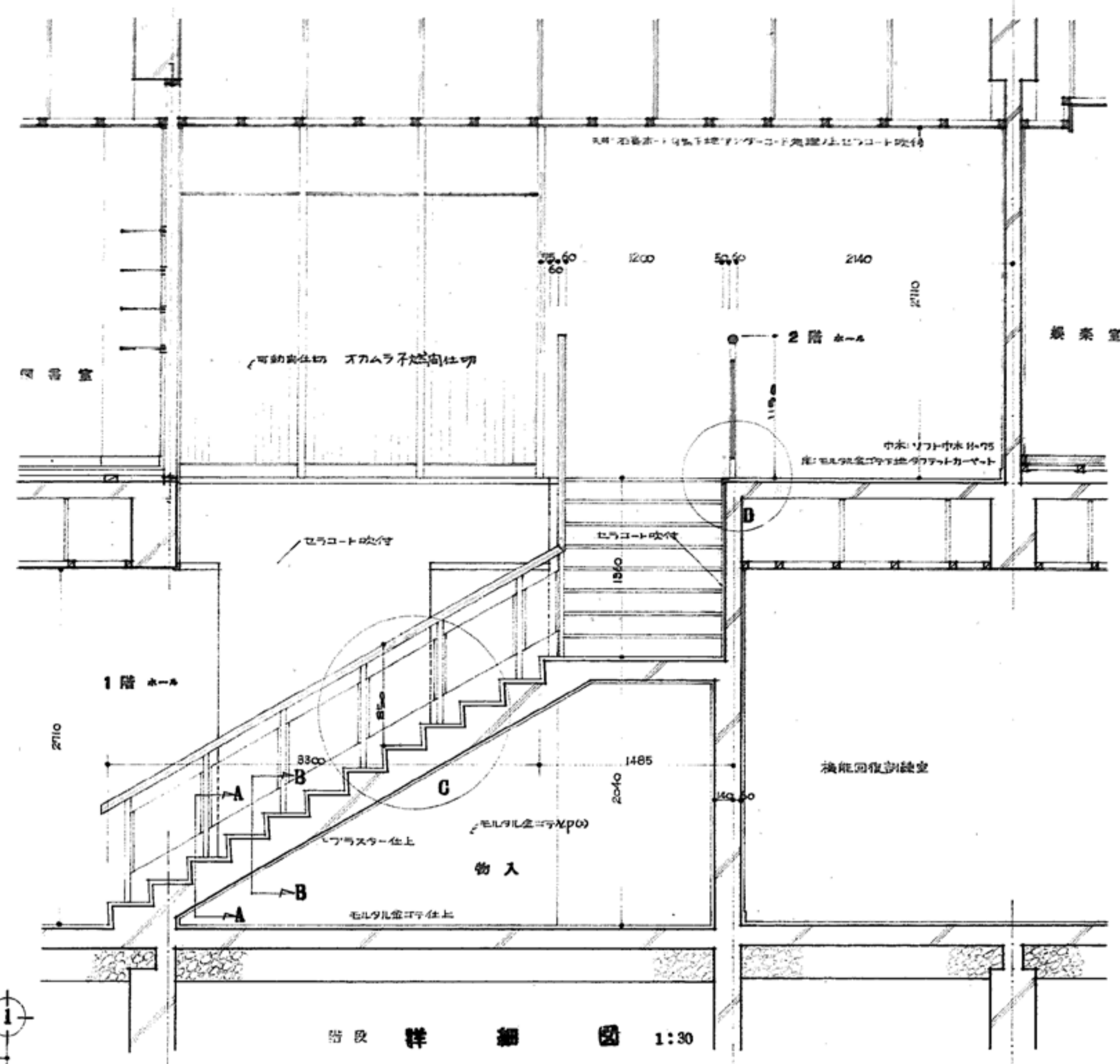

階段詳細図 1:30

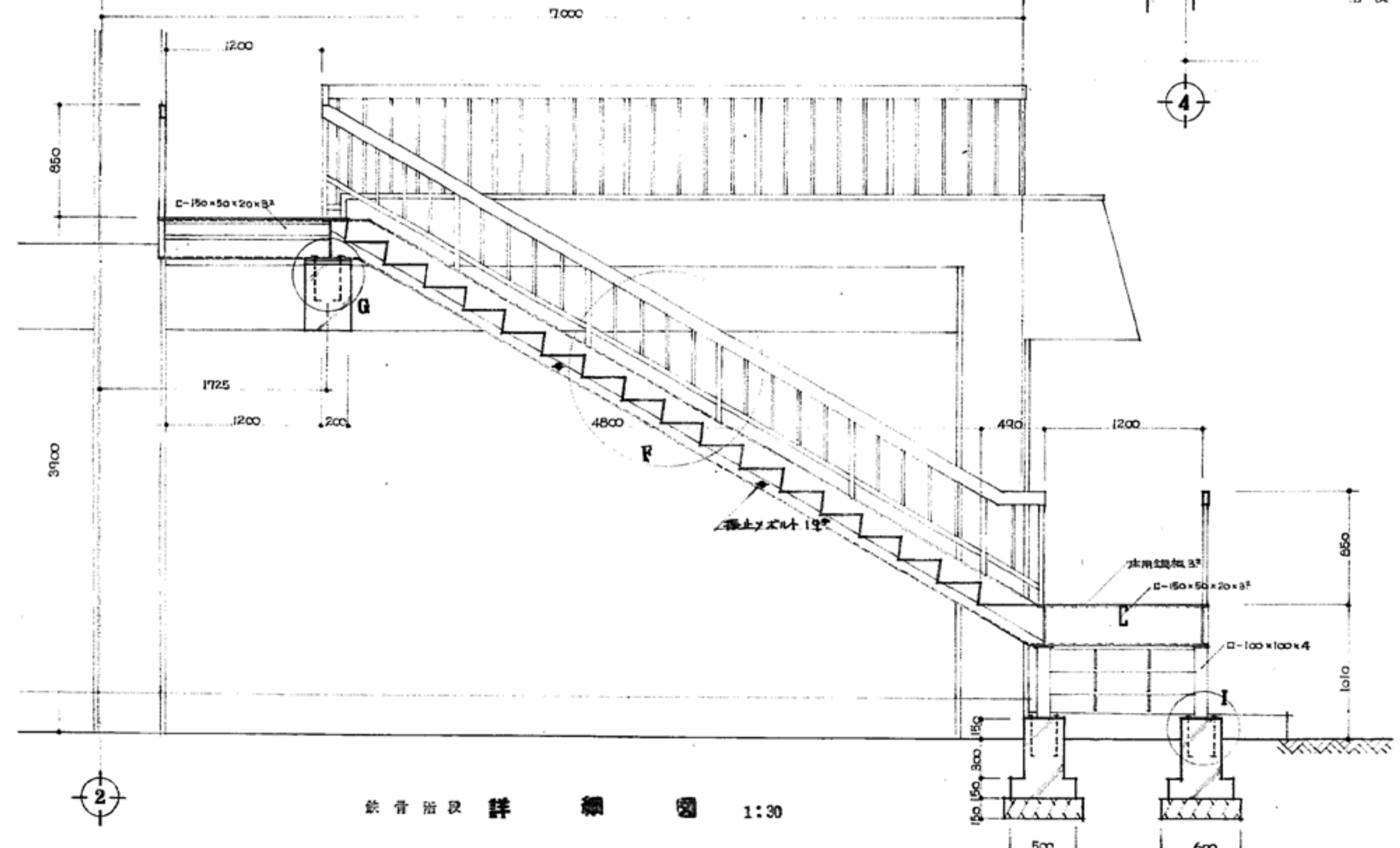

鉄骨階段詳細図 1:30

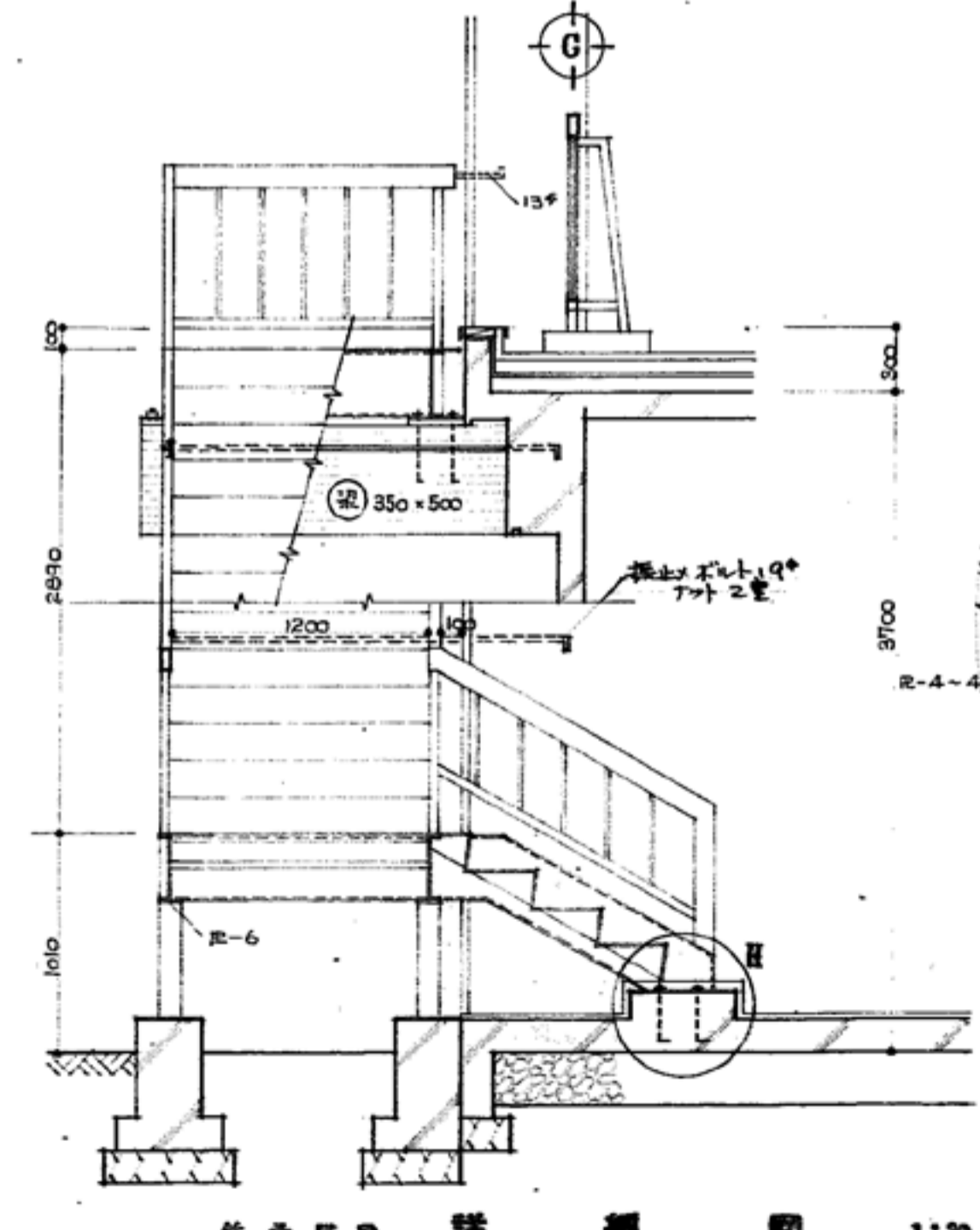

鉄骨階段詳細図 1:30

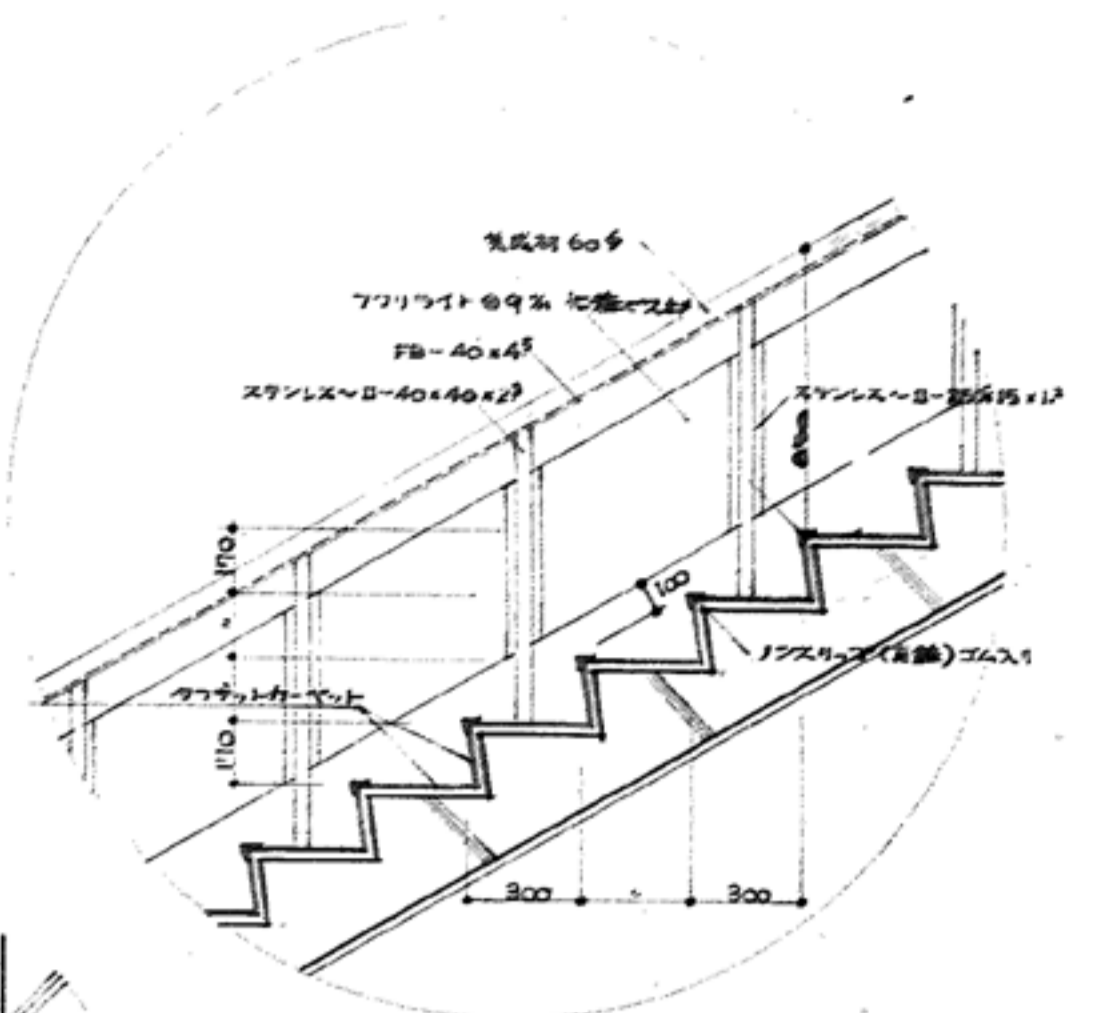

C 詳細 1:20

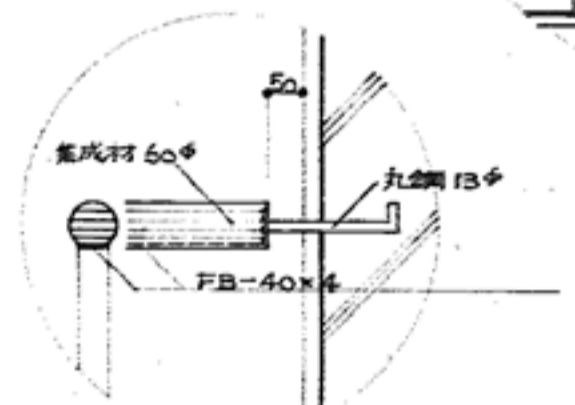

B 詳細 1:10

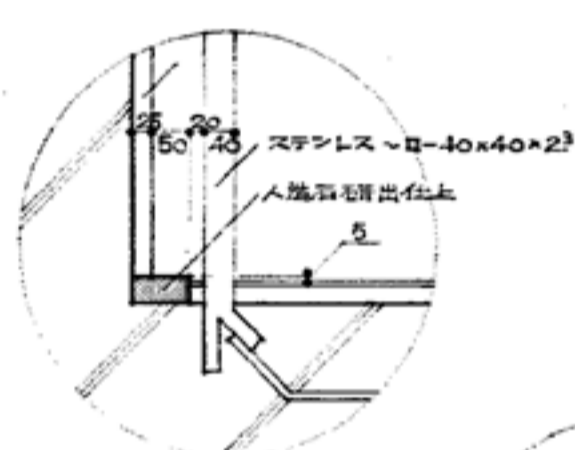

B-B 詳細 1:10

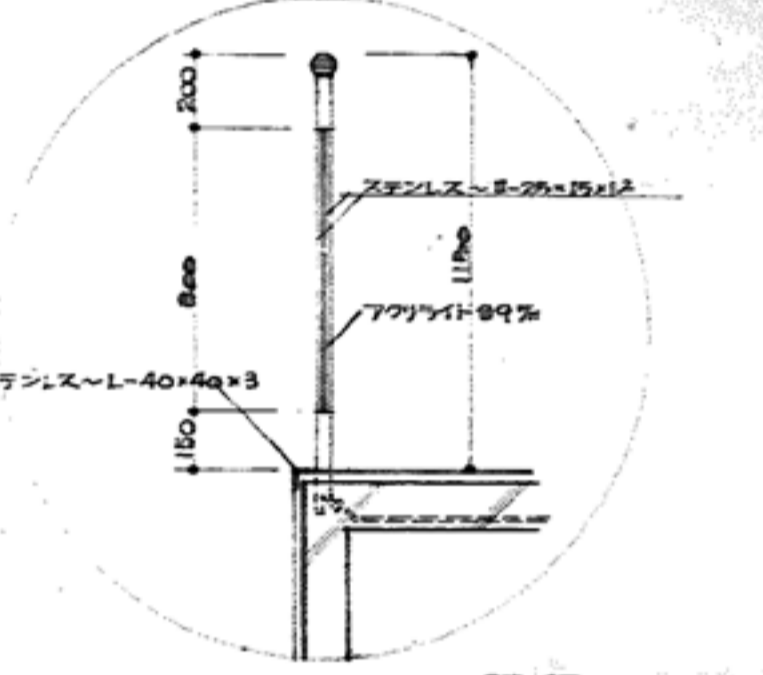

D 詳細 1:20

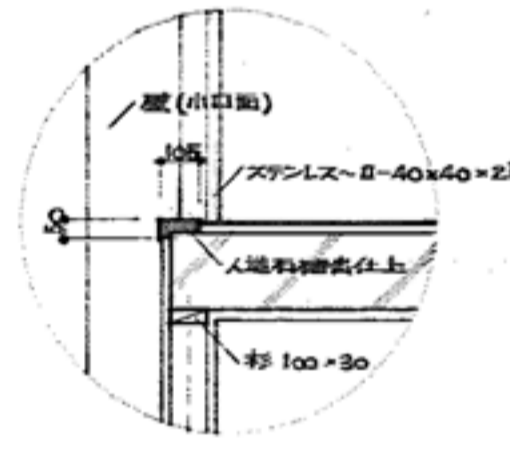

A-A 詳細 1:20

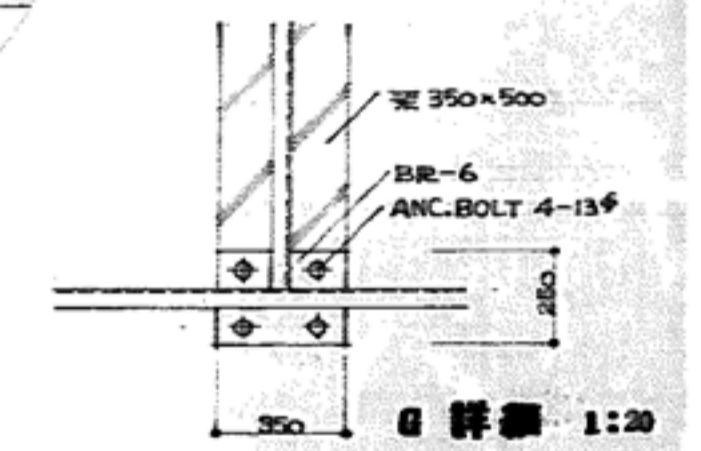

E 詳細 1:20

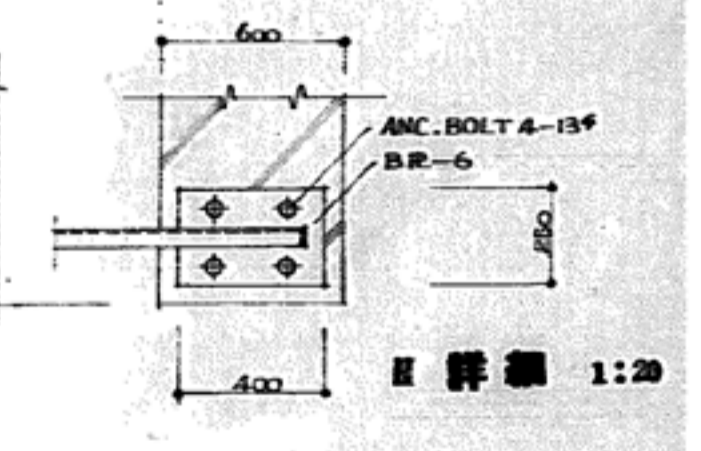

F 詳細 1:20

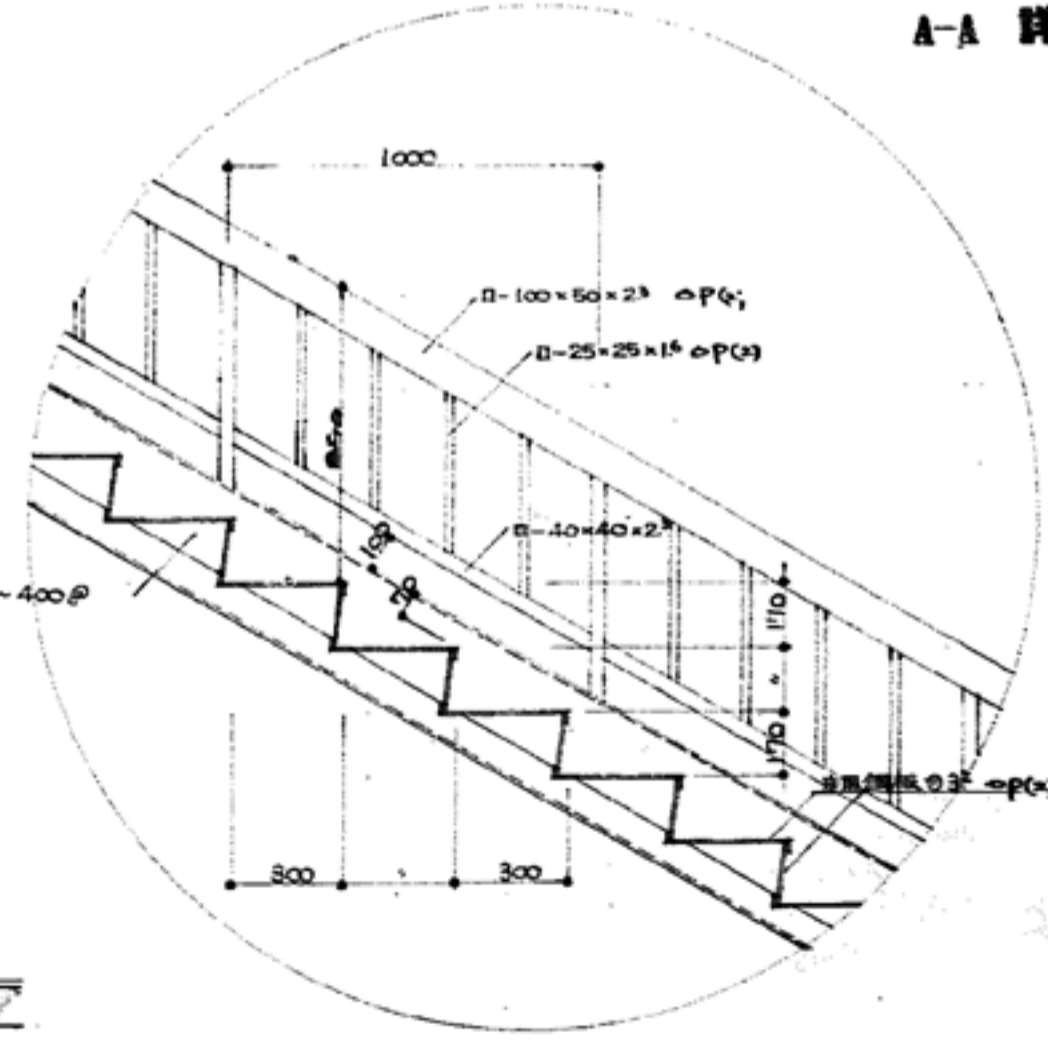

F 詳細 1:20

<p>工事名</p> <p>盛岡市立けやき荘解体工事</p>	<p>1級建築士事務所 有限会社 伊五沢設計 1級建築士登録 第285024号 伊五澤 和宣 盛岡市みちのけ四丁目8番40号 TEL 019-(641)-5755</p>	<p>検図</p> <p>製図</p>	<p>特記</p> <p>一級建築士 登録第306953号 伊五澤 直樹</p>	<p>図面内容【集会所】</p> <p>2階ホール平面詳細図, 階段詳細図, 鉄骨階段詳細図</p> <p>各部詳細図</p>	<p>縮尺</p> <p>S=1:10</p> <p>S=1:20</p> <p>S=1:30</p> <p>S=1:50</p>	<p>A97 図面番号</p> <p>A60</p> <p>枚ノ内</p> <p>区分</p> <p>建築意匠</p>
--------------------------------	--	---------------------	--	---	---	---