

一階天井伏図 1:100

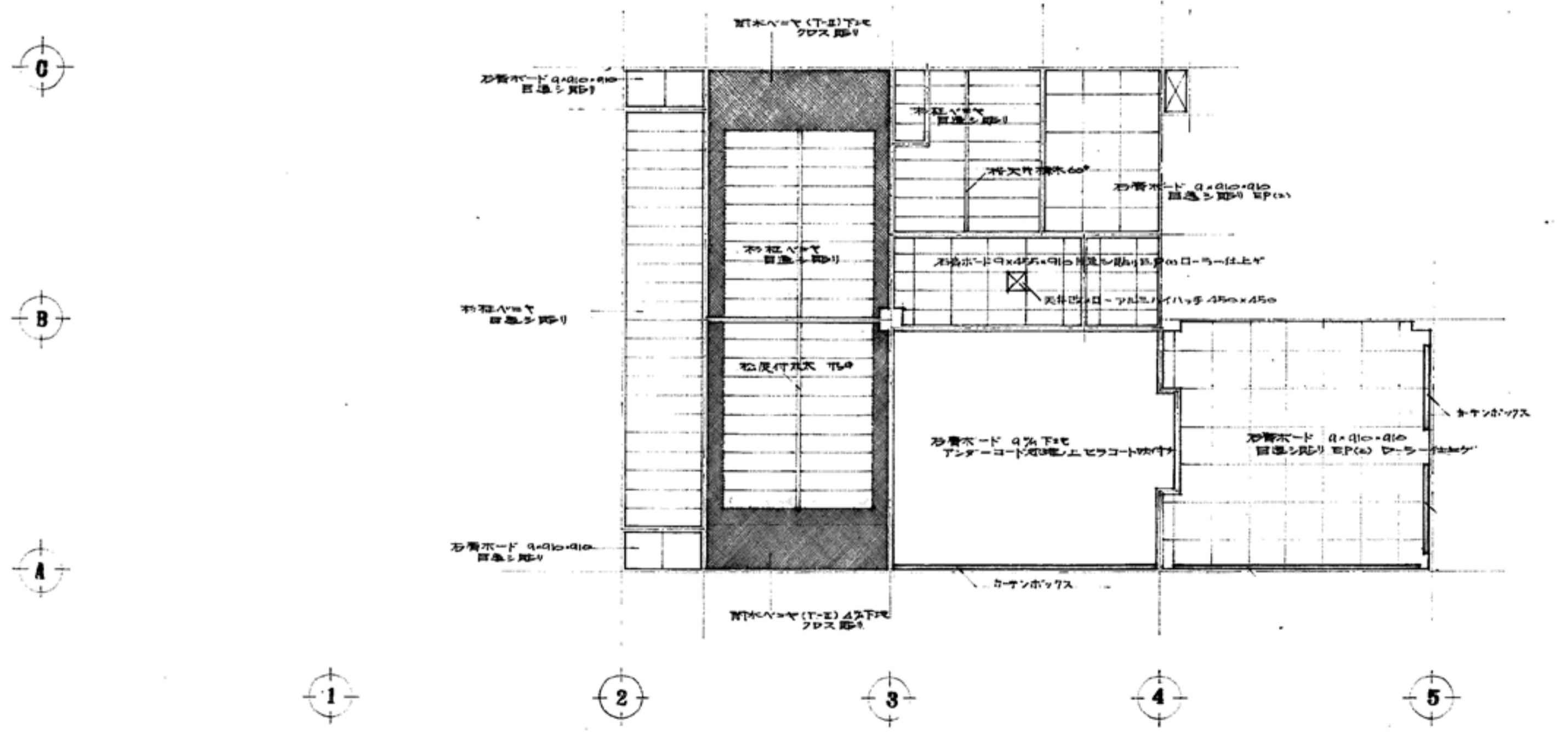
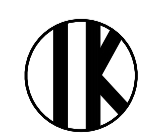
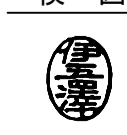
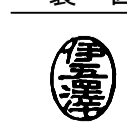

二階天井伏図 1:100

【凡例】  
例：□はアスベスト含有建材を示す

工事名	盛岡市立けやき荘解体工事	 1級建築士事務所 有限会社 伊五沢設計 1級建築士登録 第285024号 伊五澤 和宣 盛岡市みたけ四丁目8番40号 TEL 019-(641)-5755	検図 	製図 	特記 一級建築士 登録第306963号 伊五澤 直樹	図面内容【集会所】	縮尺	図面番号
						天井伏図	S=1:100	A97 枚ノ内 区分

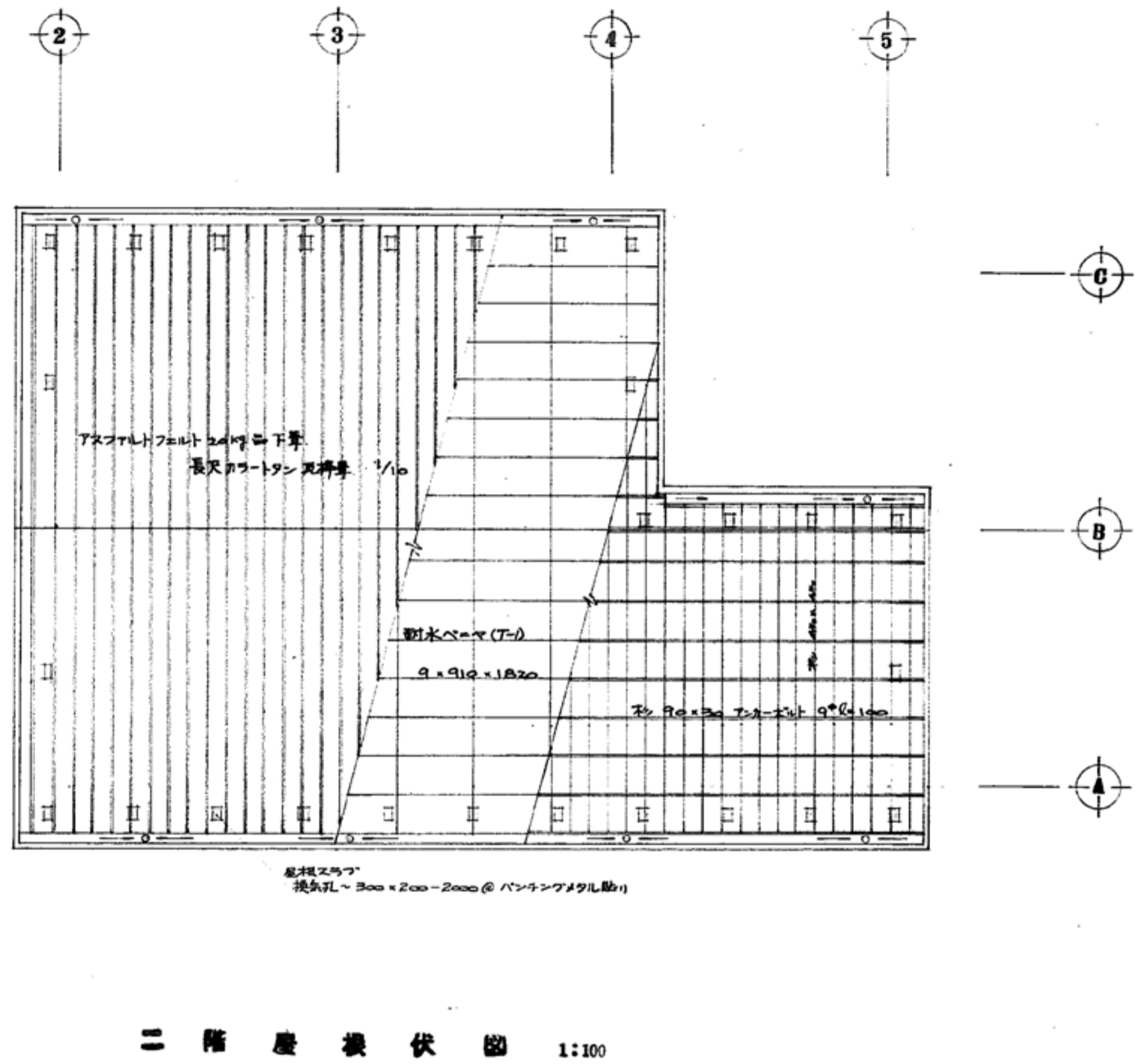
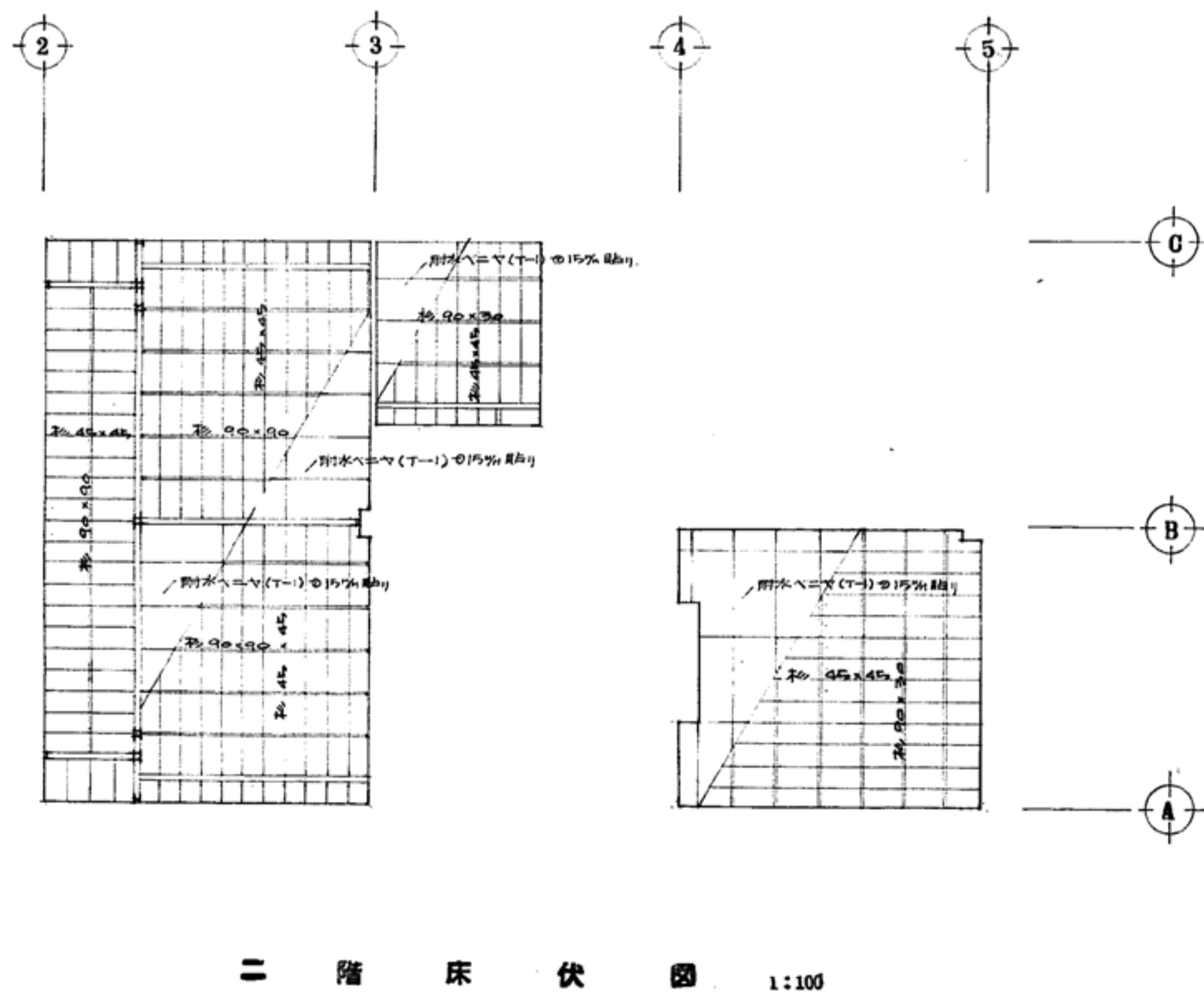
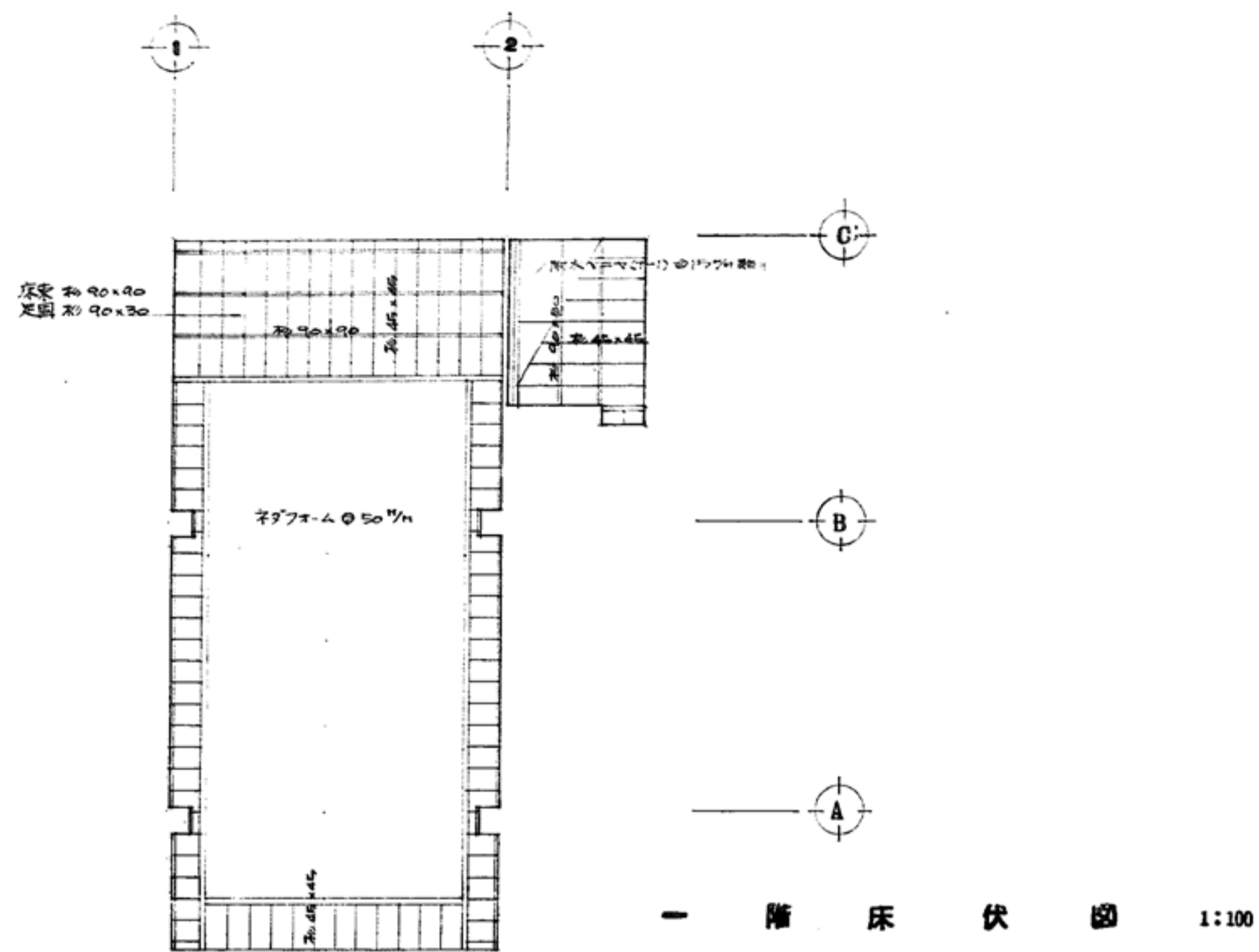

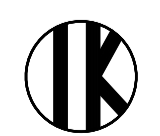
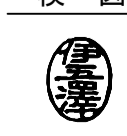
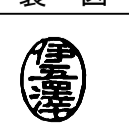
工事名 盛岡市立けやき荘解体工事	 1級建築士事務所 有限会社 伊五沢設計 1級建築士登録 第285024号 伊五澤 和宣 盛岡市みたけ四丁目8番40号 TEL 019-(641)-5755	検 図 	製 図 	特記 一級建築士 登録第305953号 伊五澤 直樹	図面内容【集会所】 1階床伏図, 2階床伏図, 2階屋根伏図	縮尺 S=1:100	図面番号 A97 枚ノ内 A 6 2 区分 建築意匠
---------------------	--	--	--	-------------------------------	-----------------------------------	---------------	---

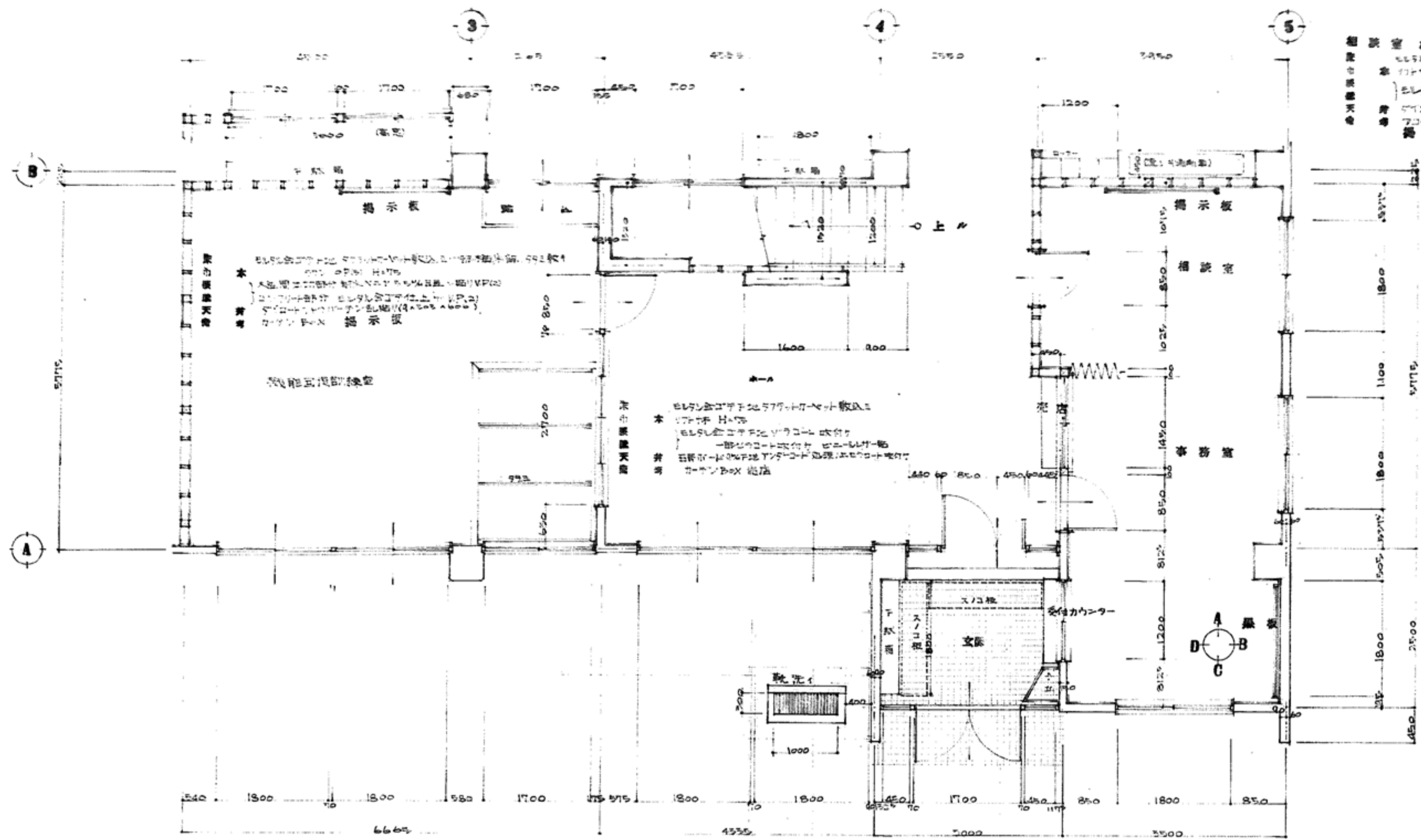

平面詳細図 1:50

- 材料表**
- 床 強化コンクリート
  - 壁 珪藻土系珪藻土
  - 天井 珪藻土系珪藻土
  - 窓 樹脂サッシ
  - 扉 樹脂サッシ
  - 床材 樹脂サッシ
  - 照明 樹脂サッシ
  - その他 樹脂サッシ

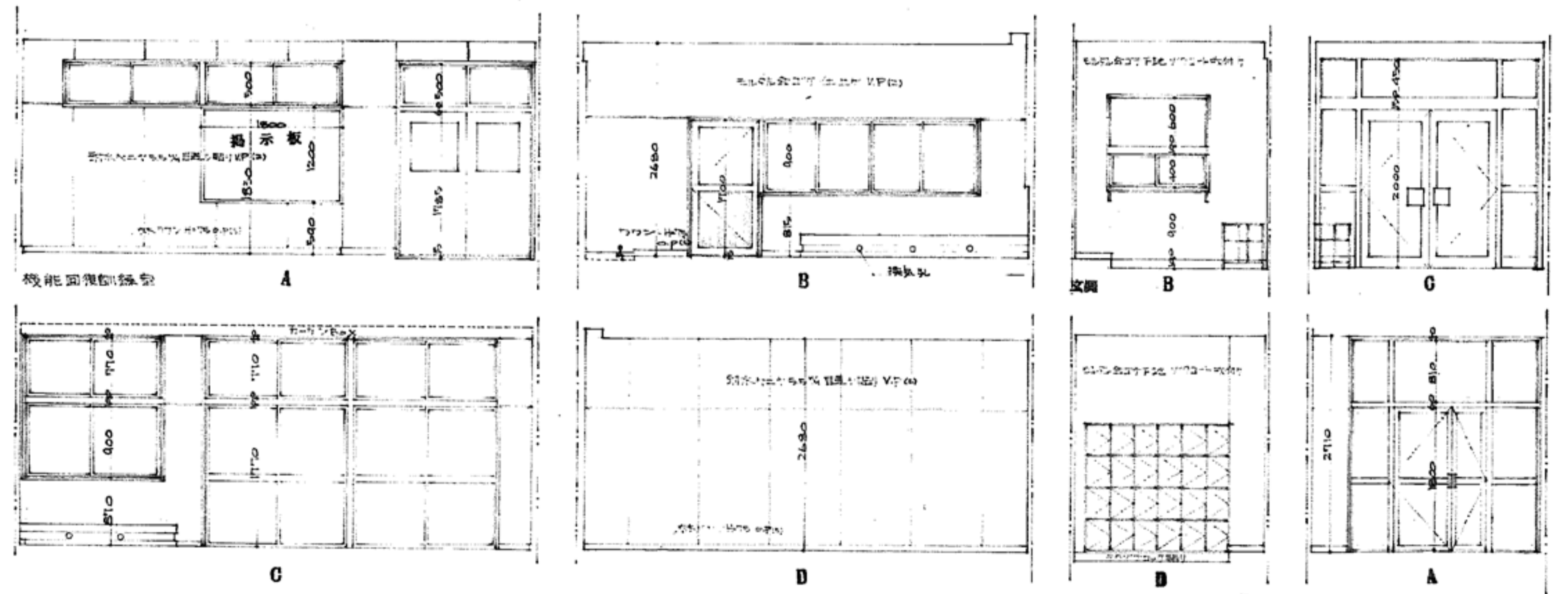

展開図 1:50

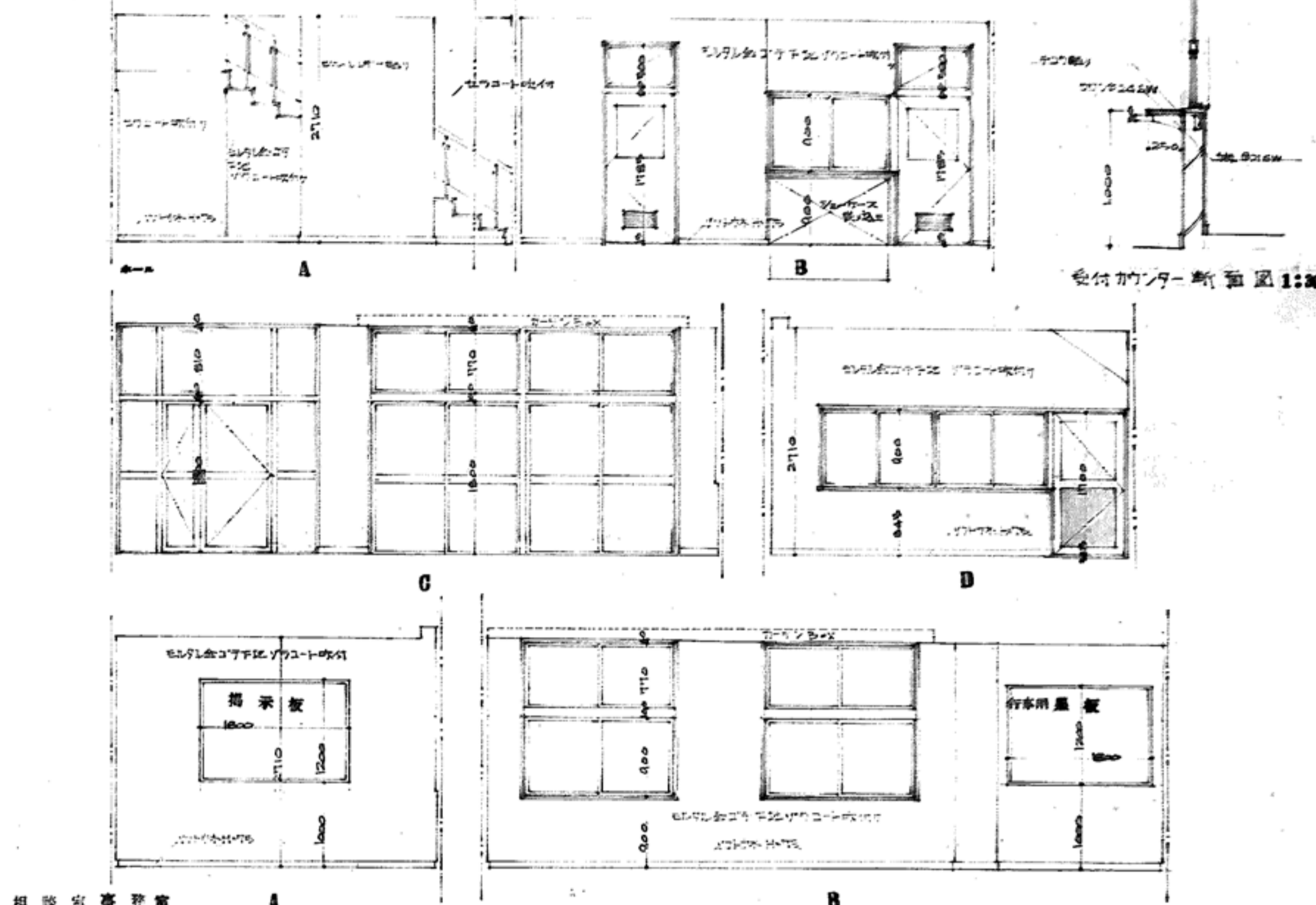

展開図 1:50

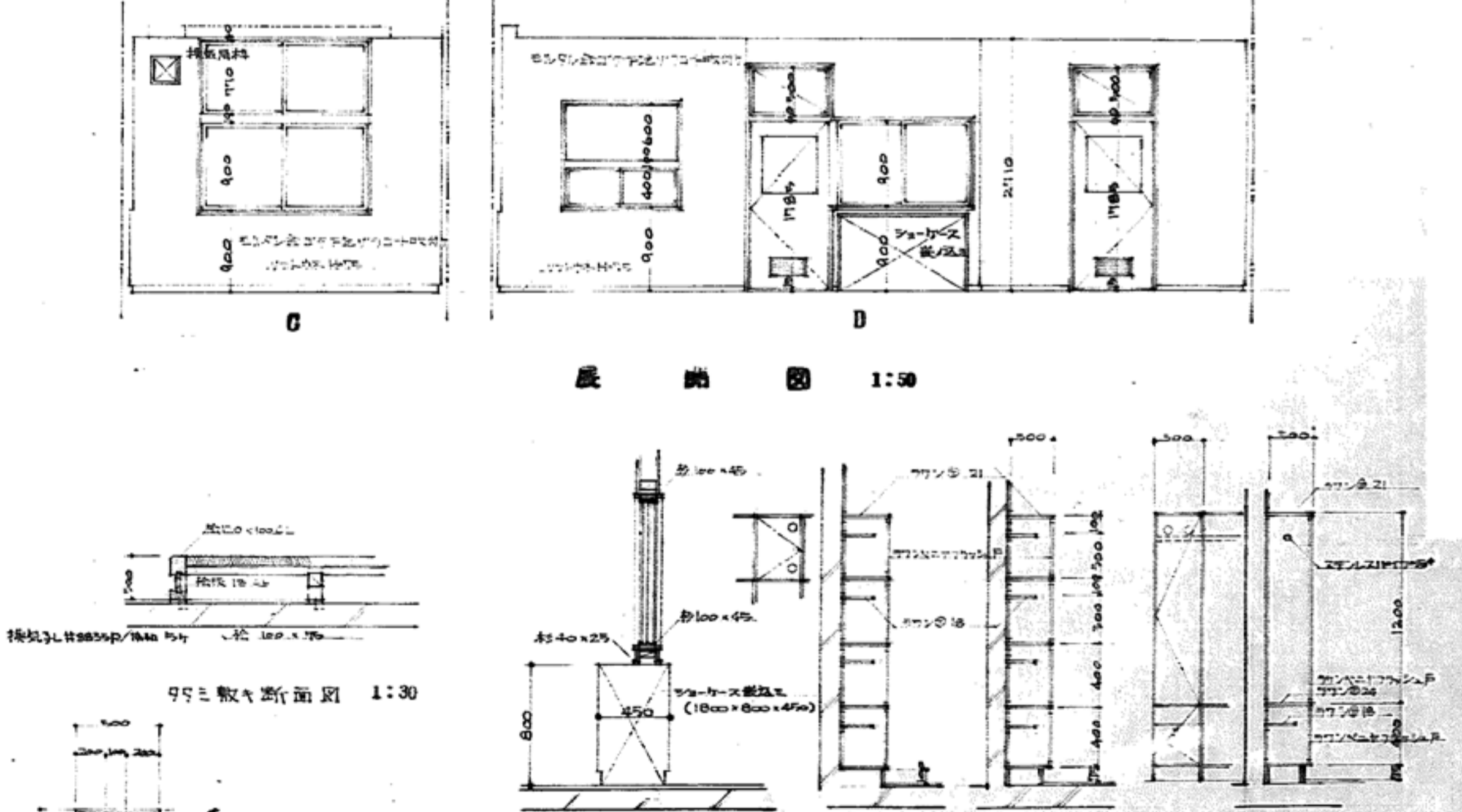

断面図 1:30



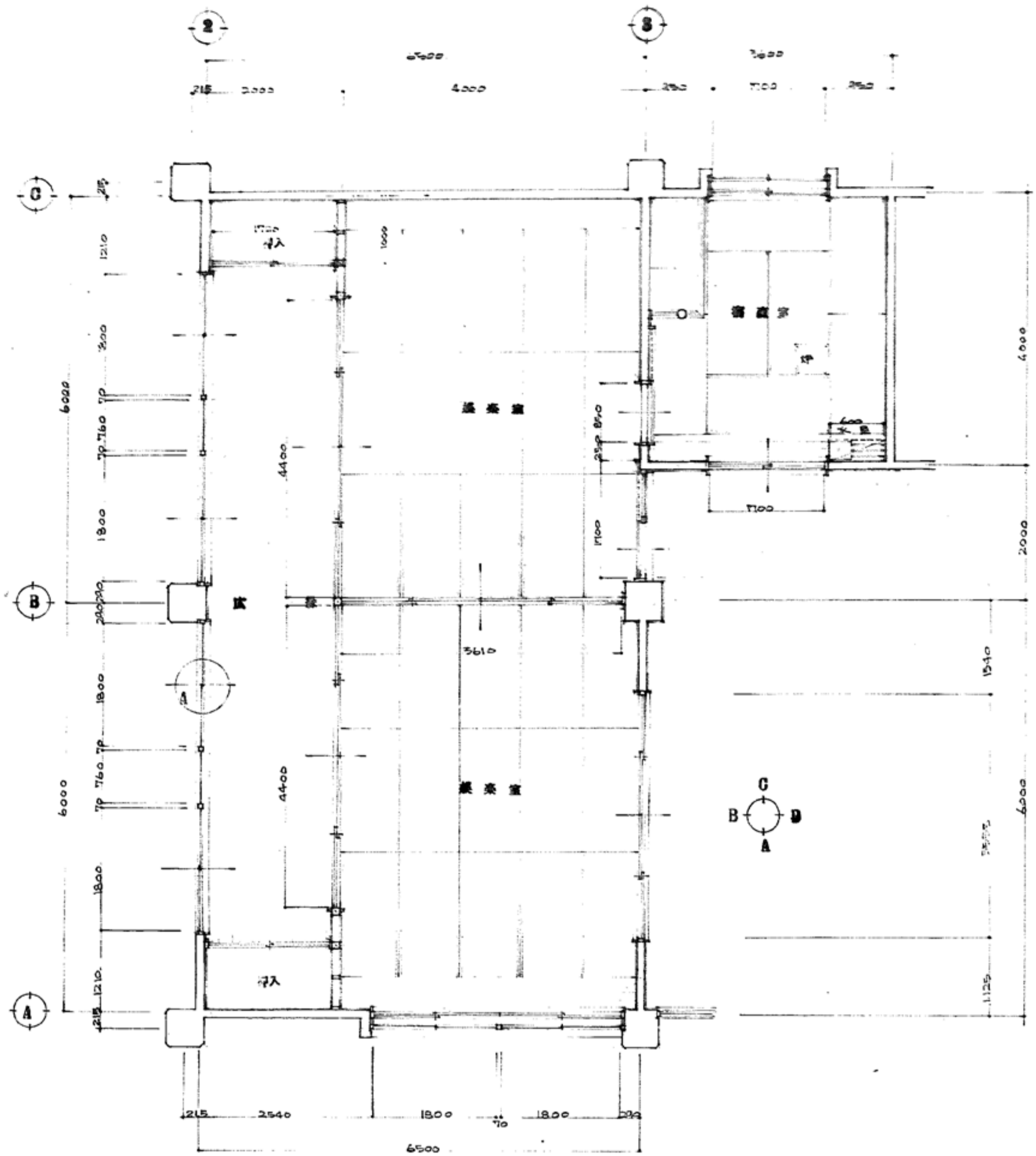

平面詳細図 1:50

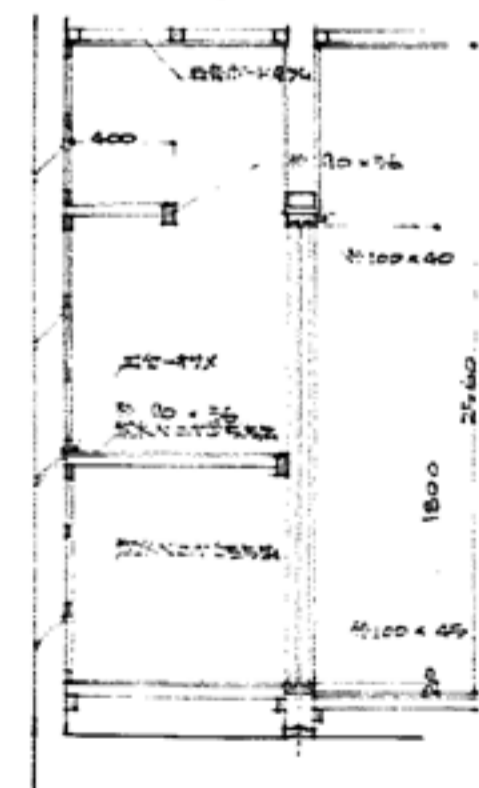

挿入断面図 1:30

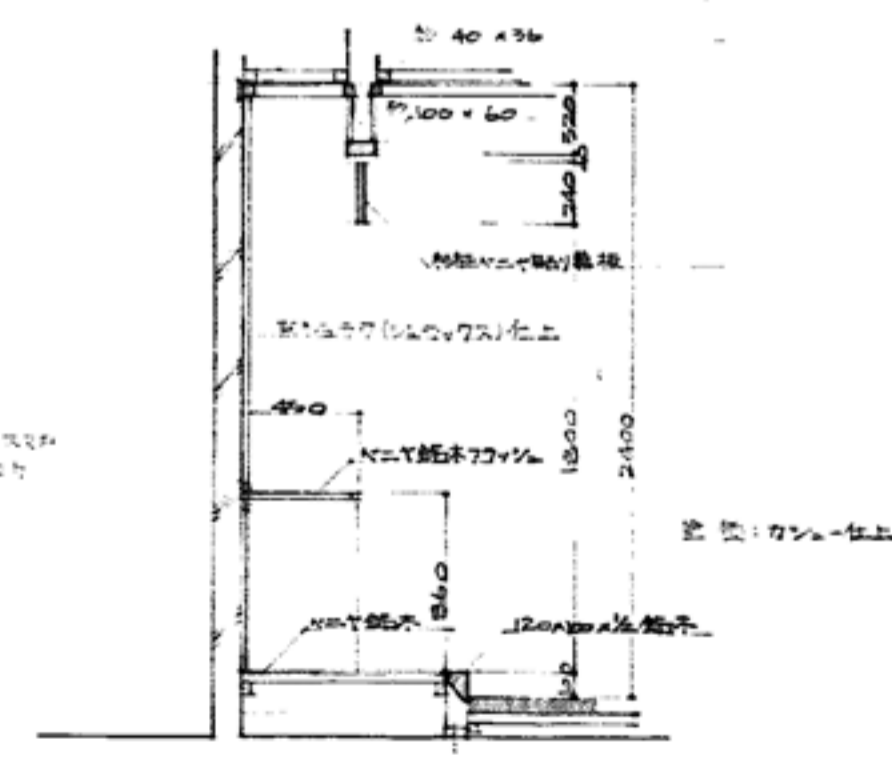

床間断面図 1:30

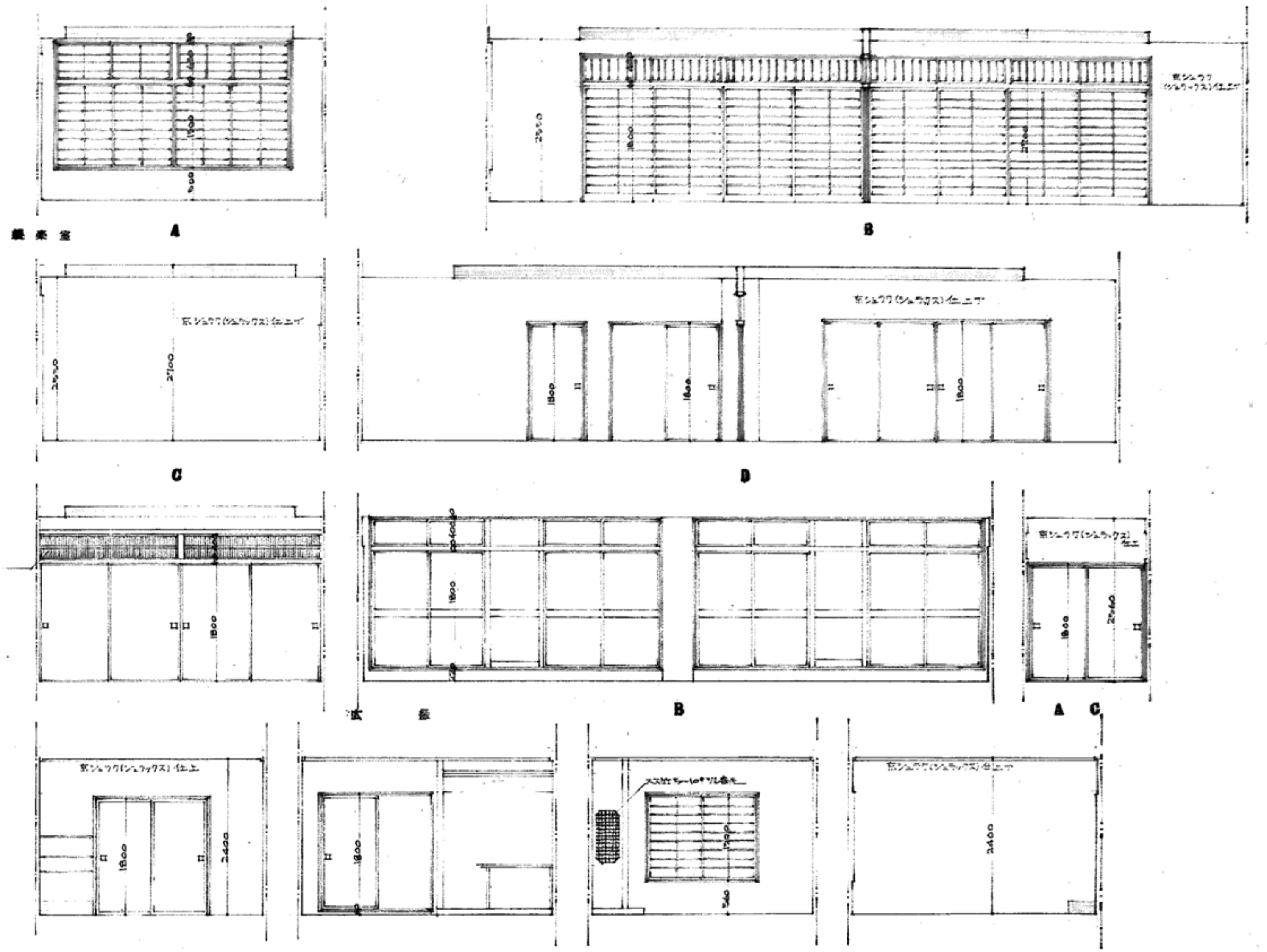

展開図 1:50

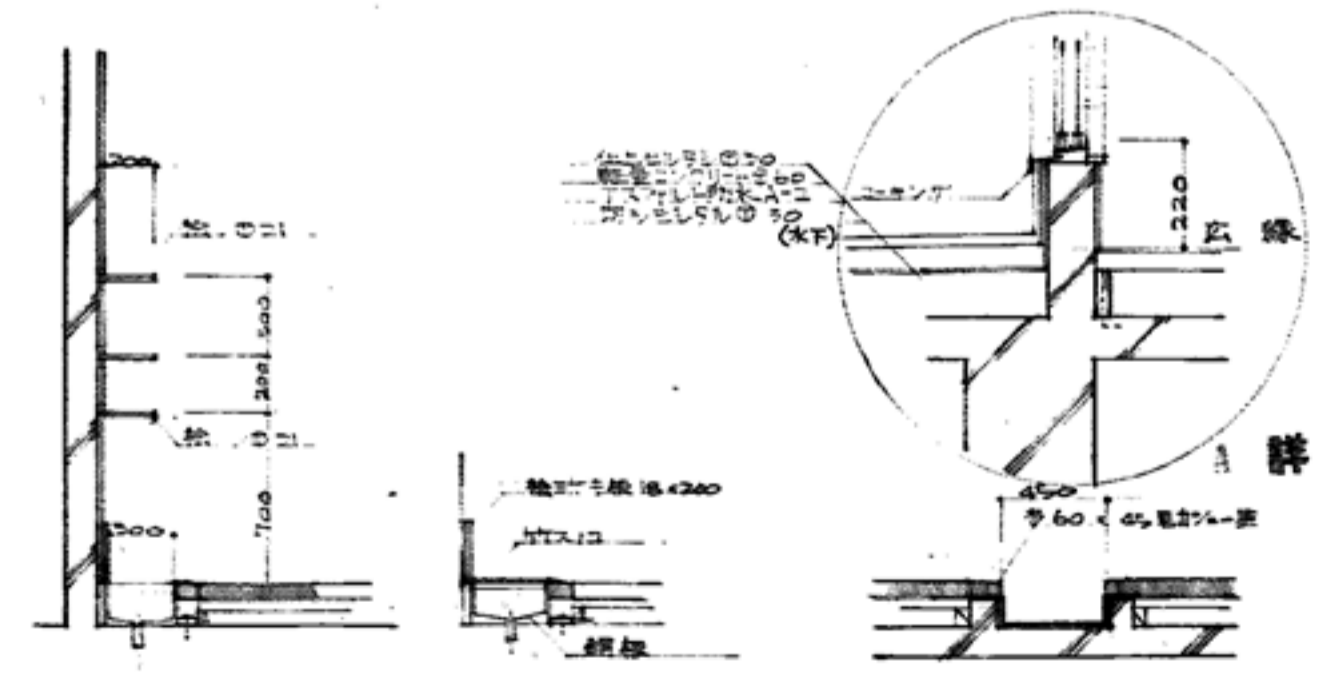

水廻り断面図 1:30

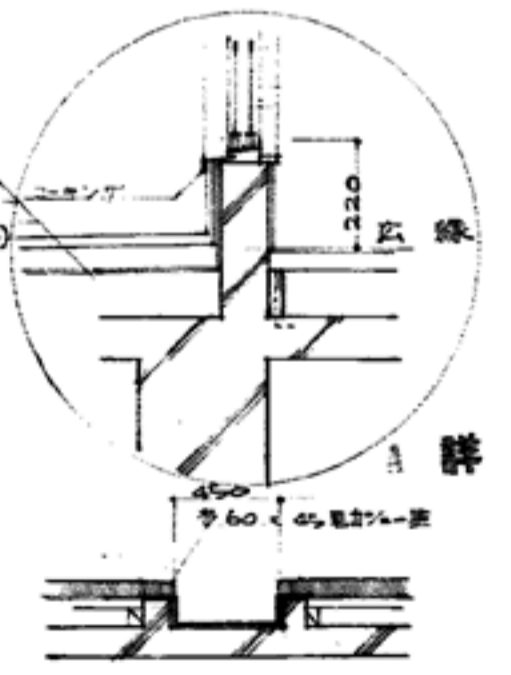

柱断面図 1:30

- 農業室  
 本 木造平組(一部イソギンネンコウ(ニシキロア))  
 窓 タワキ書  
 天 窓 シュウワウ(シュウワウス)仕上  
 扉 杉皮ニヤ直懸シ錠リ 一部 雨水ニヤ(1-1)4242ドリス錠リ
- 作業室  
 本 木造平組(一部イソギンネンコウ(ニシキ))  
 窓 シュウワウ(シュウワウス)仕上  
 扉 杉皮ニヤ直懸シ錠リ  
 扉 挿入
- 浴室  
 本 木造平組(一部イソギンネンコウ(ニシキ))  
 窓 タワキ書  
 天 窓 シュウワウ(シュウワウス)仕上  
 扉 杉皮ニヤ直懸シ錠リ  
 扉 水廻り 水廻り 扉

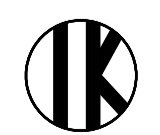
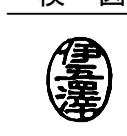
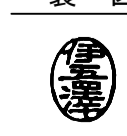
工事名 盛岡市立けやき荘解体工事	 1級建築士事務所 有限会社 伊五沢設計 1級建築士登録 第285024号 伊五沢 和宣 盛岡市みちのけ四丁目8番40号 TEL 019-(641)-5755	検図 	製図 	特記 一級建築士 登録第305953号 伊五沢 直樹	図面内容【集会所】 平面詳細図3, 展開図3 各部断面図	縮尺 S=1:20 S=1:30 S=1:50	A97 図面番号 枚ノ内 区分 A65 建築意匠
---------------------	---	---	---	-------------------------------	------------------------------------	----------------------------------	--------------------------------------

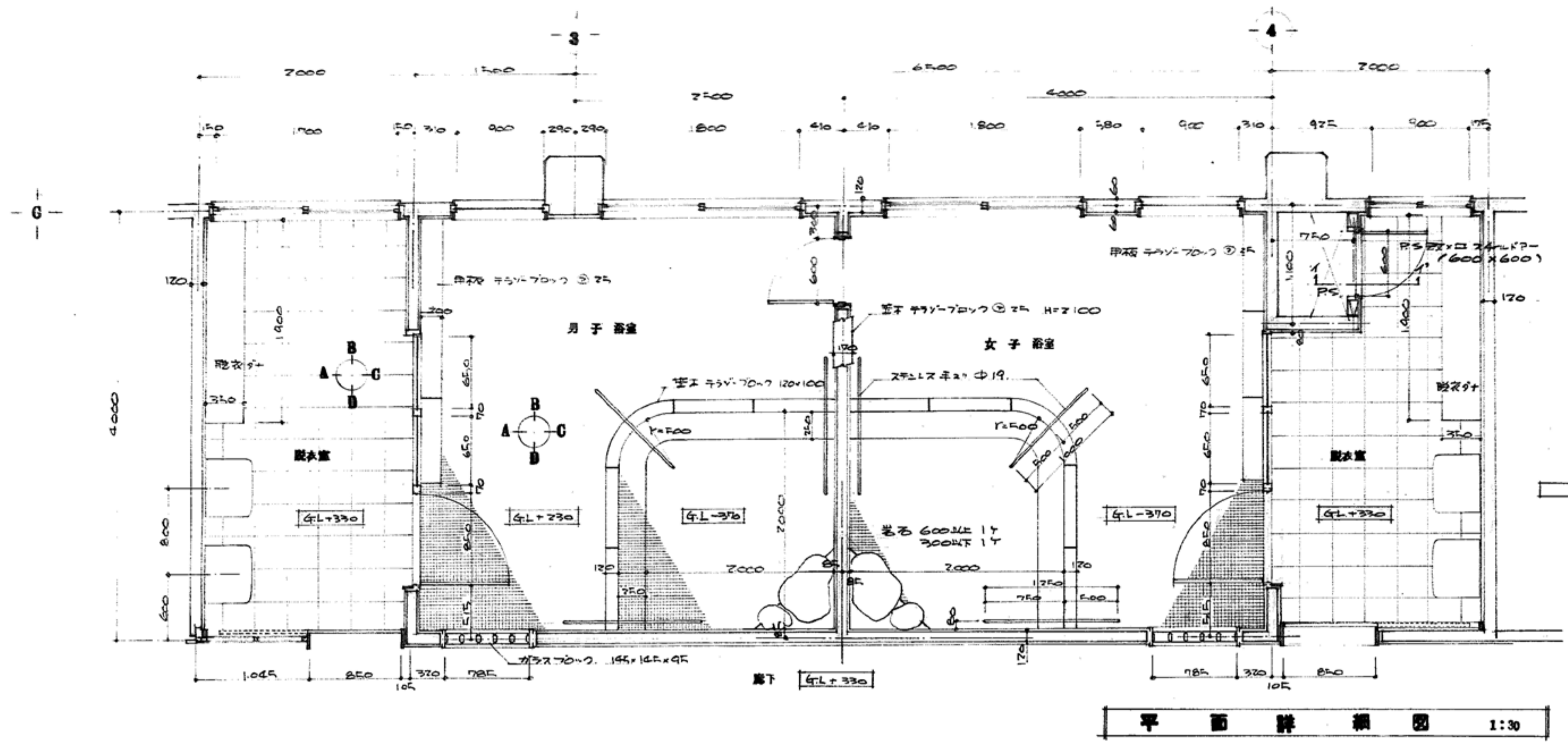

**廊下仕上表**

床	モザイクタイル貼付、浴槽巻石
巾	
壁	FRP貼付、モザイクタイル貼付
天井	FRP貼付
扉	手摺

**洗面室仕上表**

床	ビニルタイル貼付
巾	
壁	FRP貼付
天井	FRP貼付
扉	手摺

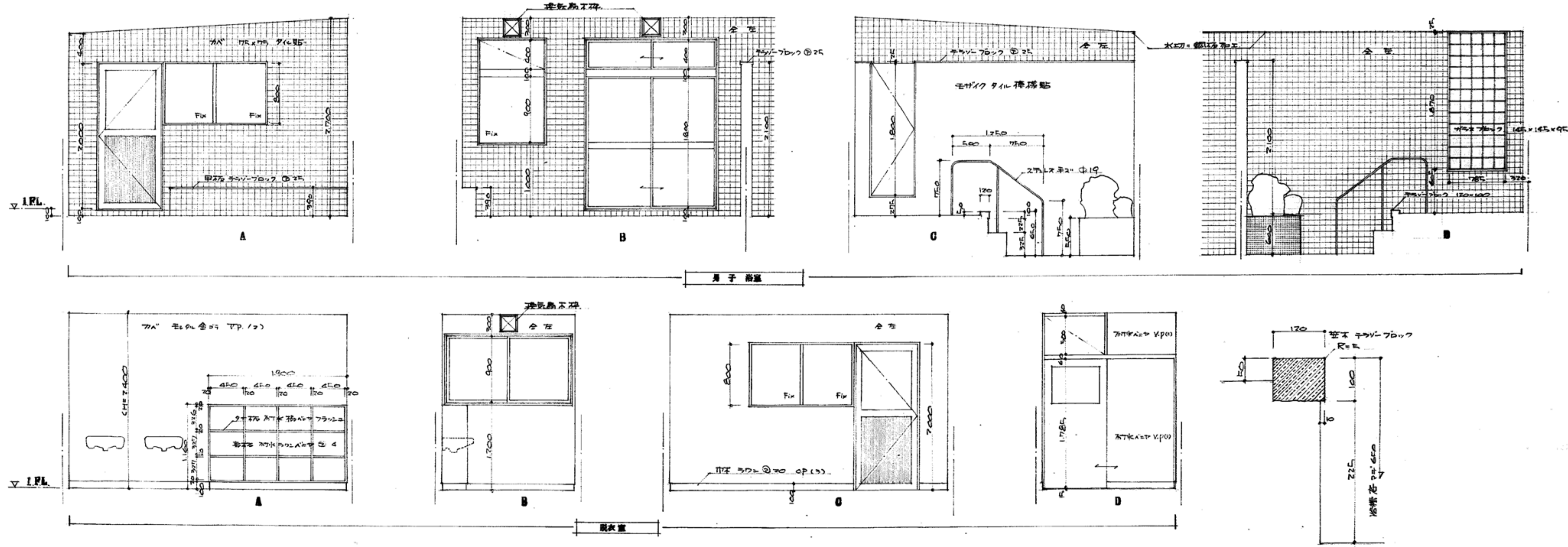
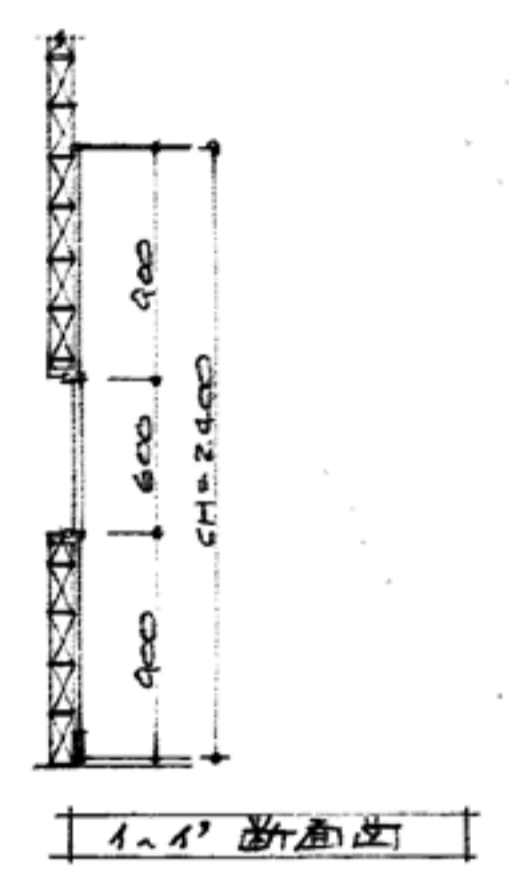



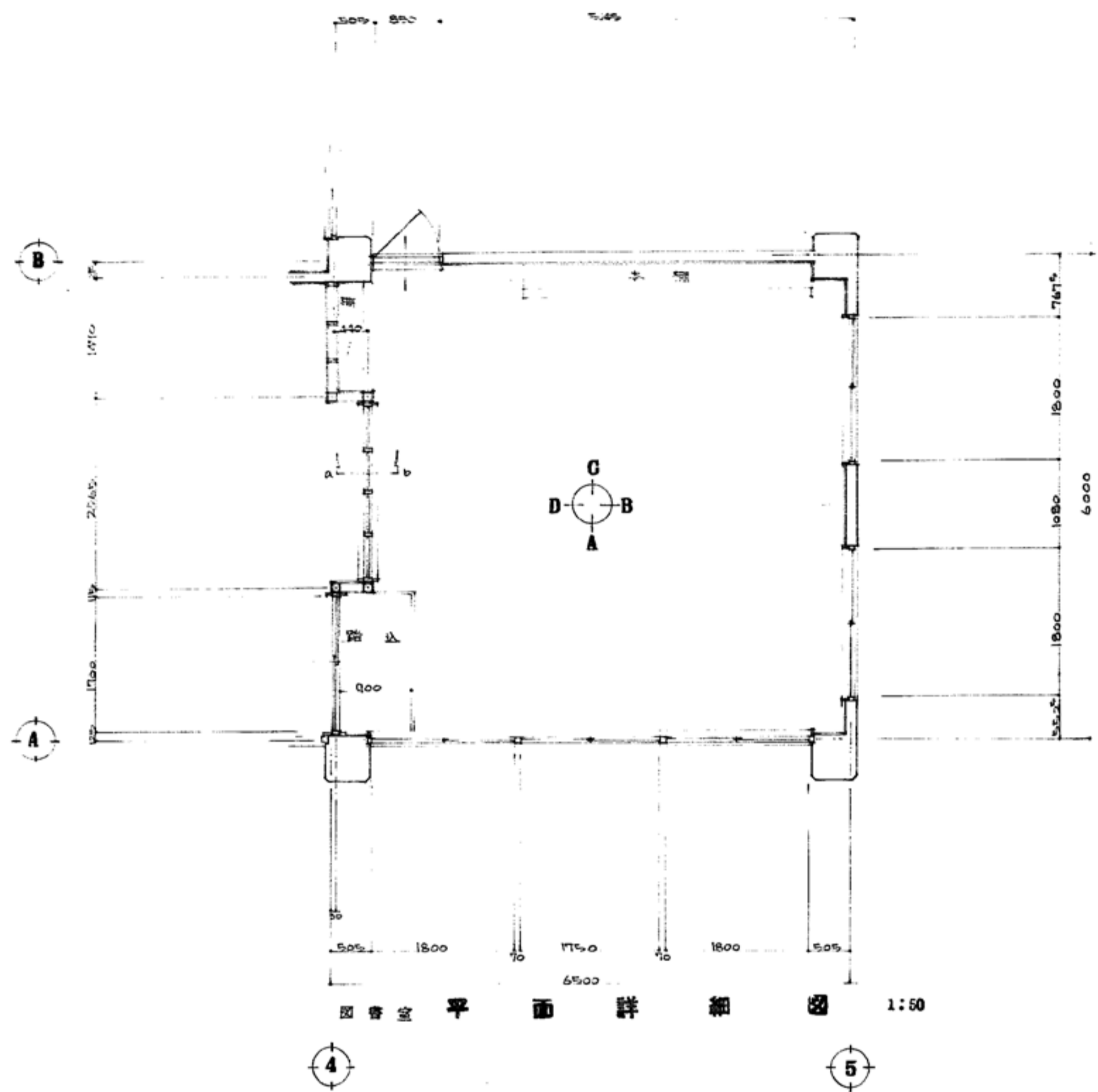

図書室平面詳細図 1:50

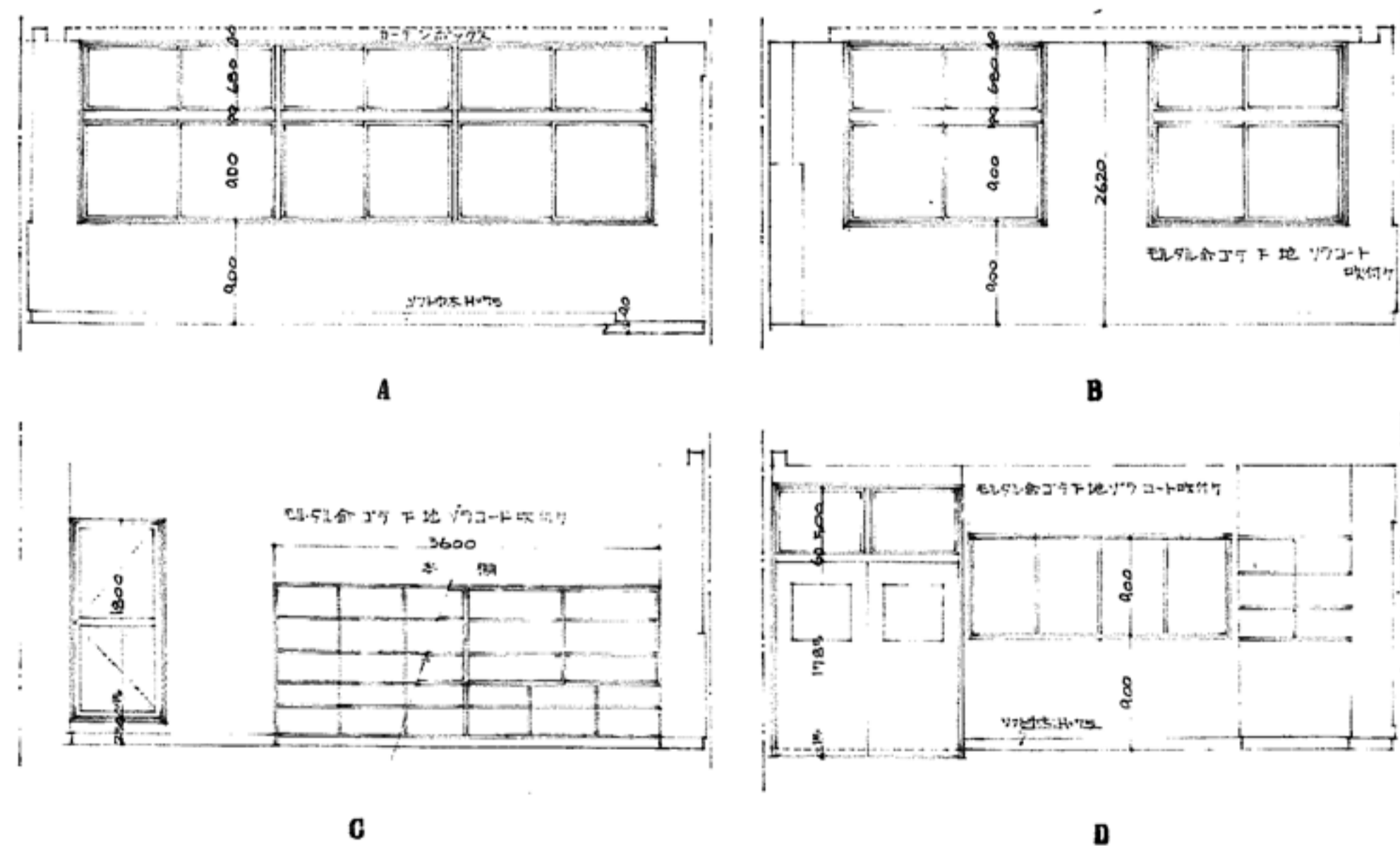

展開図 1:50

本図は、図書室の平面図を示す。各部の寸法は、図面に示す通りとする。また、各部の構造は、断面図を参照する。なお、各部の材料は、仕様書に示す通りとする。

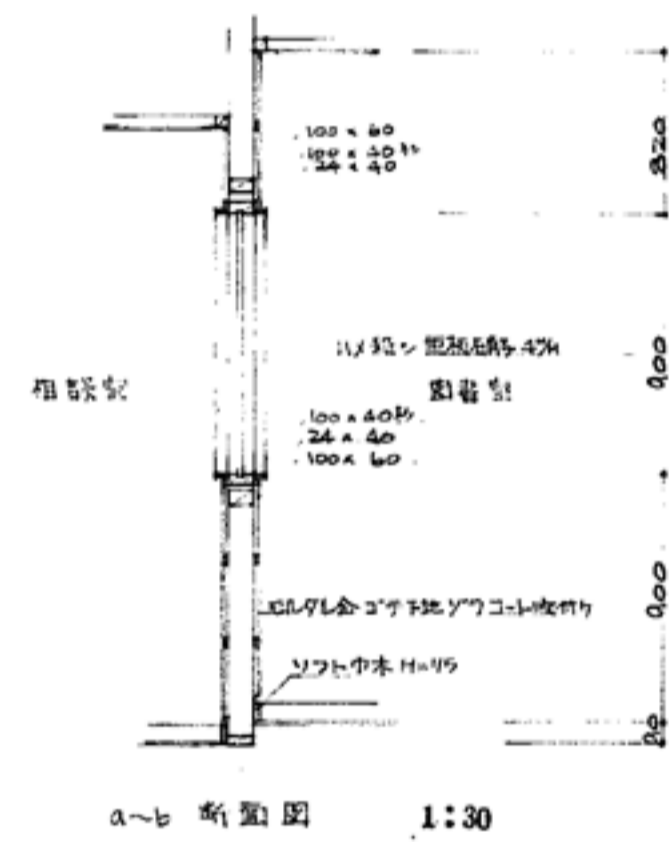

a-b断面図 1:30

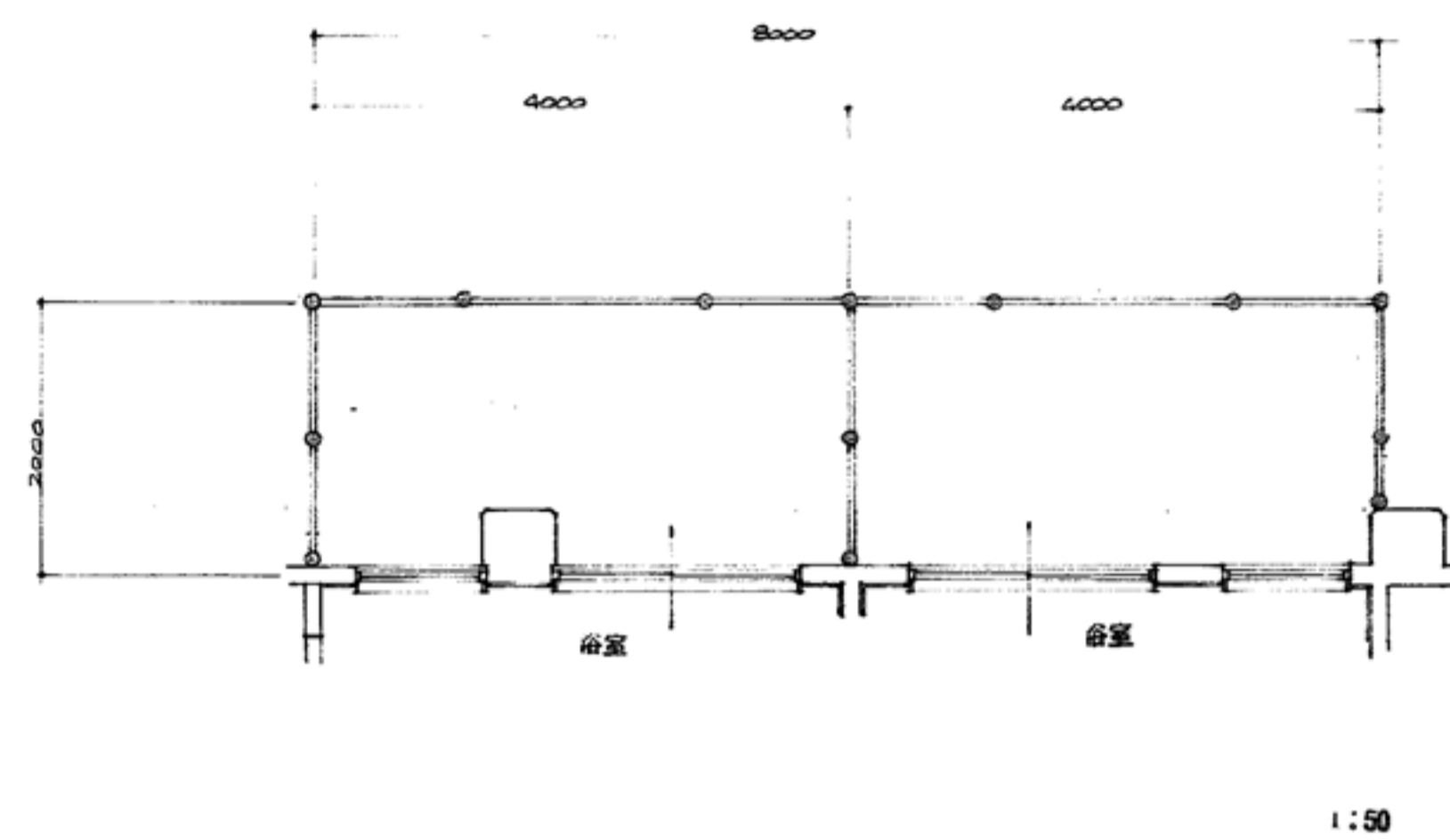

1:50

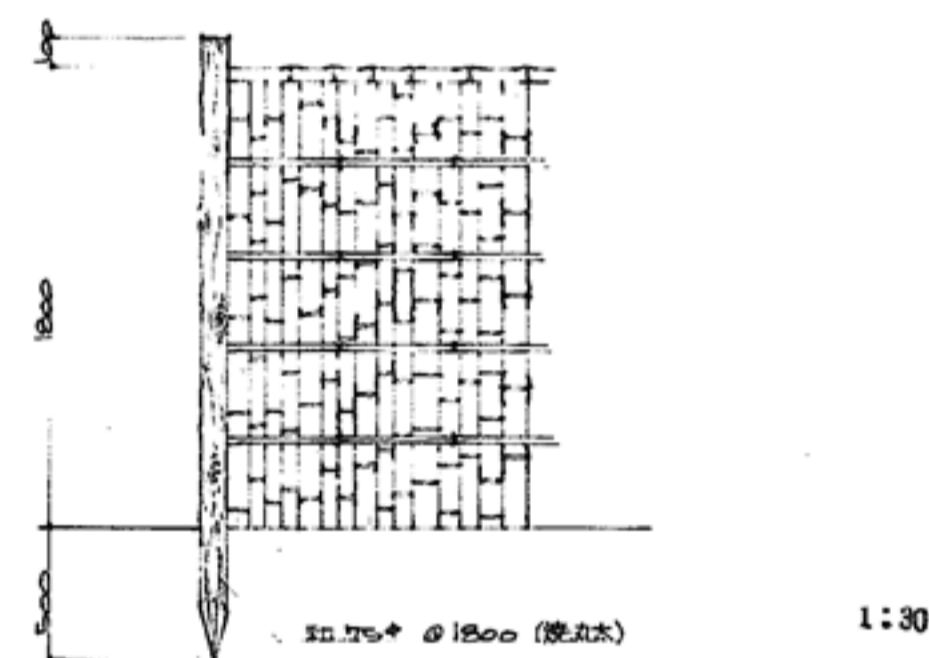

1:30

建仁寺垣詳細図

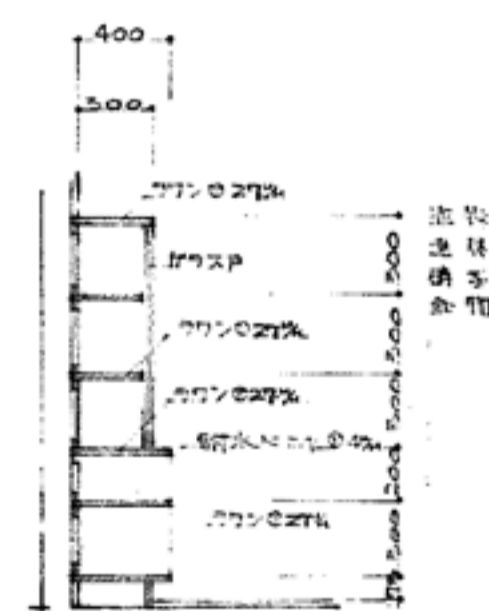

本棚断面図 1:30

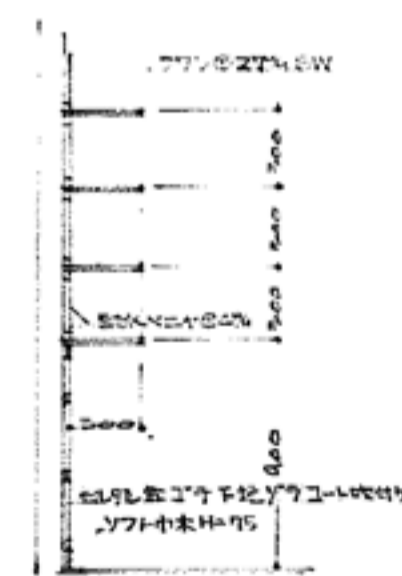

棚断面図 1:30

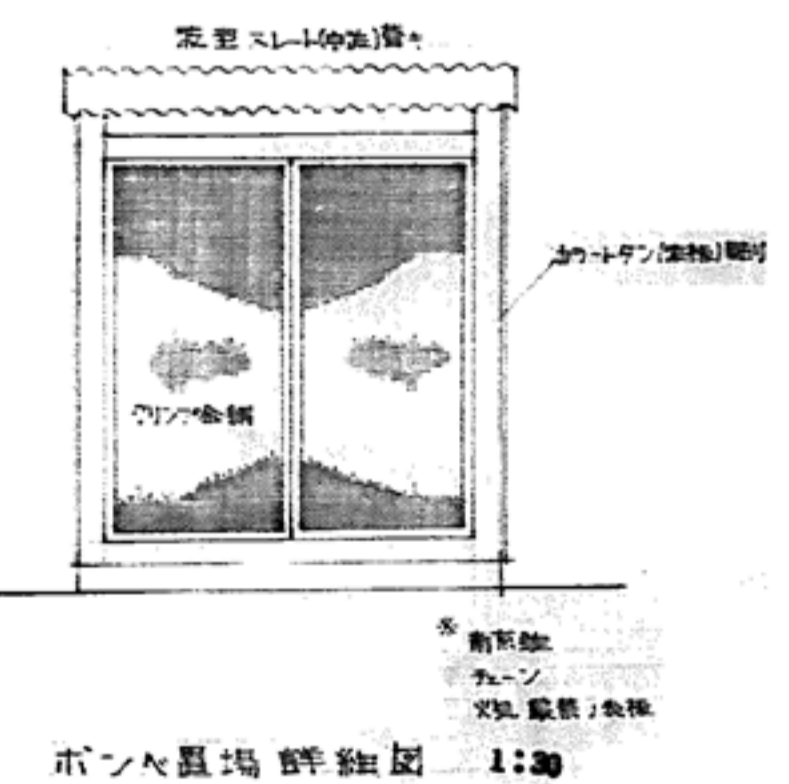
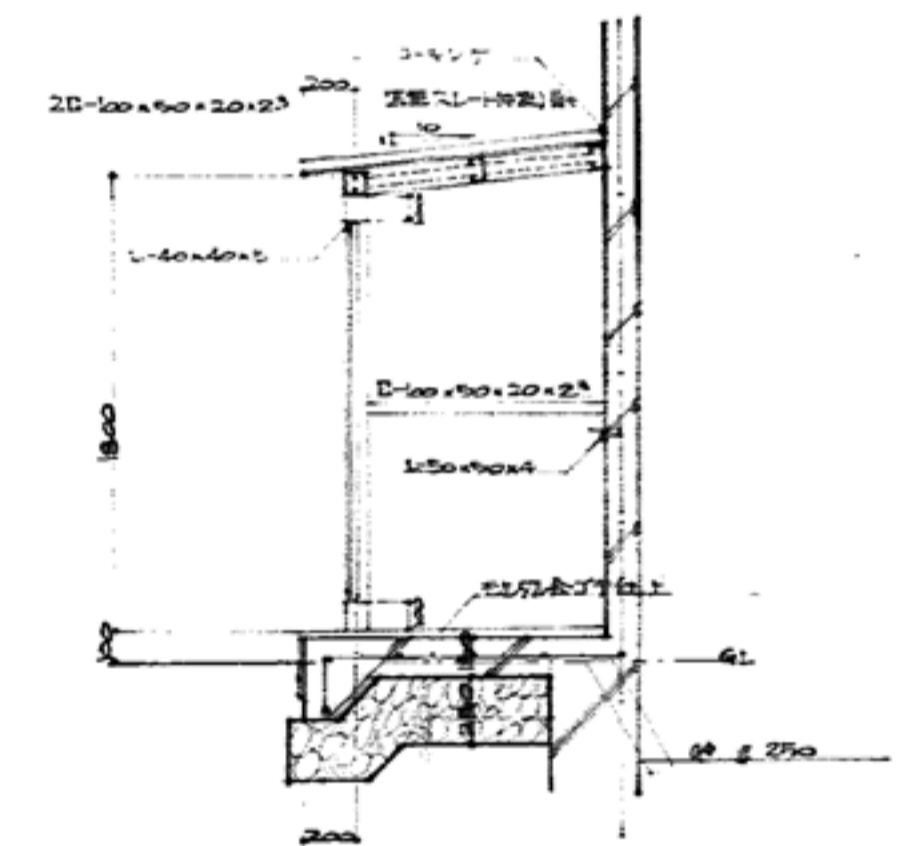
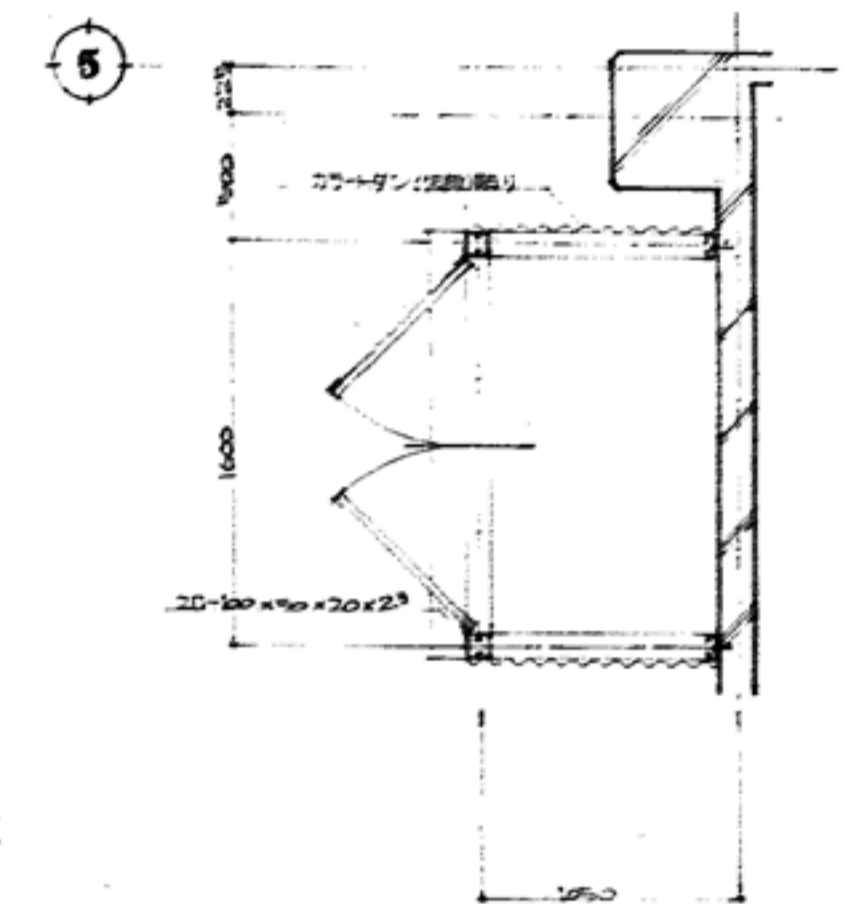

本棚断面図 1:30

工事名

盛岡市立けやき荘解体工事

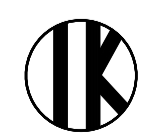

1級建築士事務所  
有限会社 伊五沢設計  
1級建築士登録 第285024号 伊五澤 和宣  
盛岡市みちやげ四丁目8番40号 TEL 019-(641)-5755

検図



製図



特記  
一級建築士 登録第305953号 伊五澤 直樹

図面内容【集会所】

平面詳細図6, 展開図6  
各部詳細図, 各部断面図

縮尺

S=1:30  
S=1:50

A97

枚ノ内

区分

図面番号

建築意匠

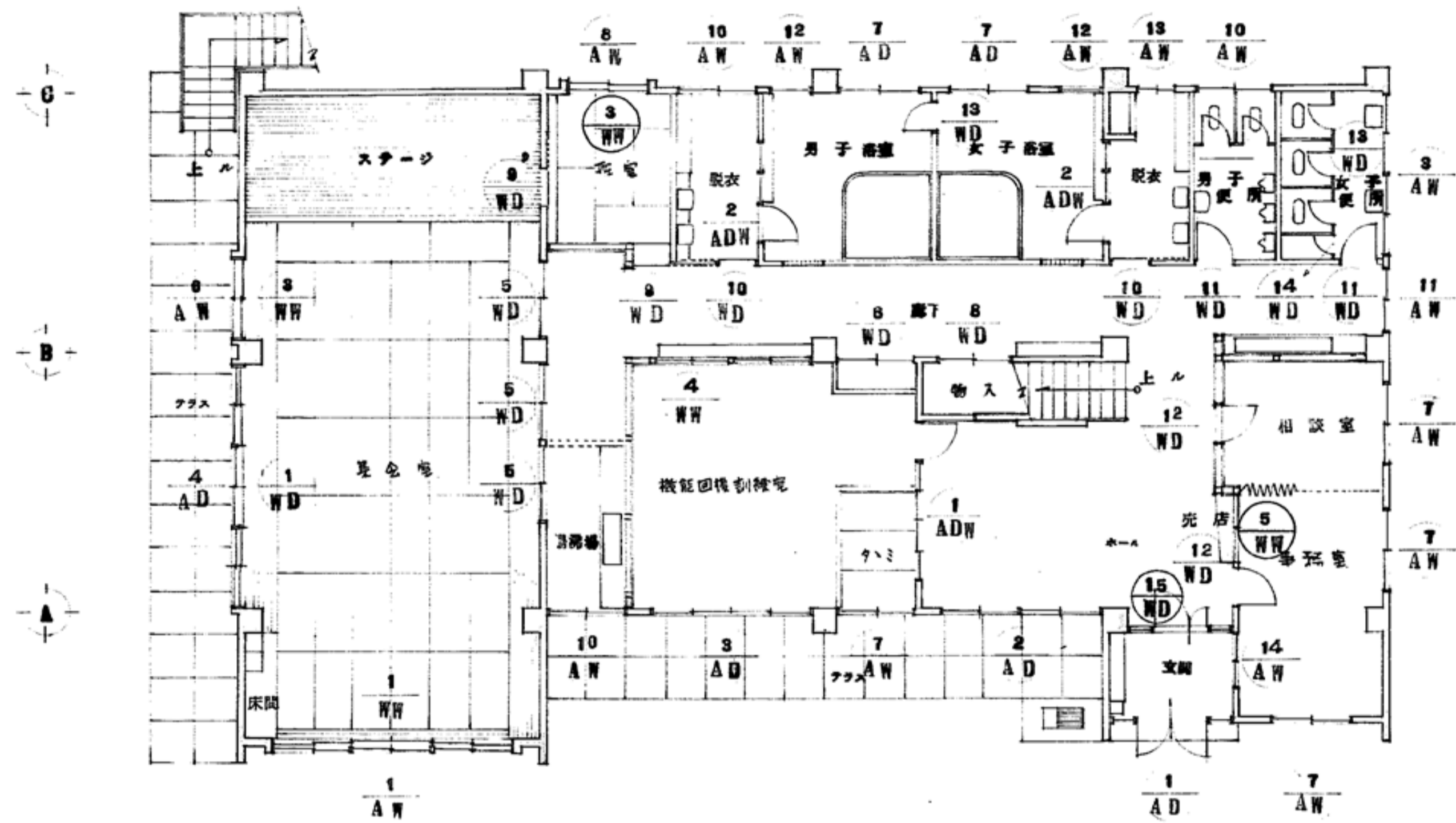

A 6 8

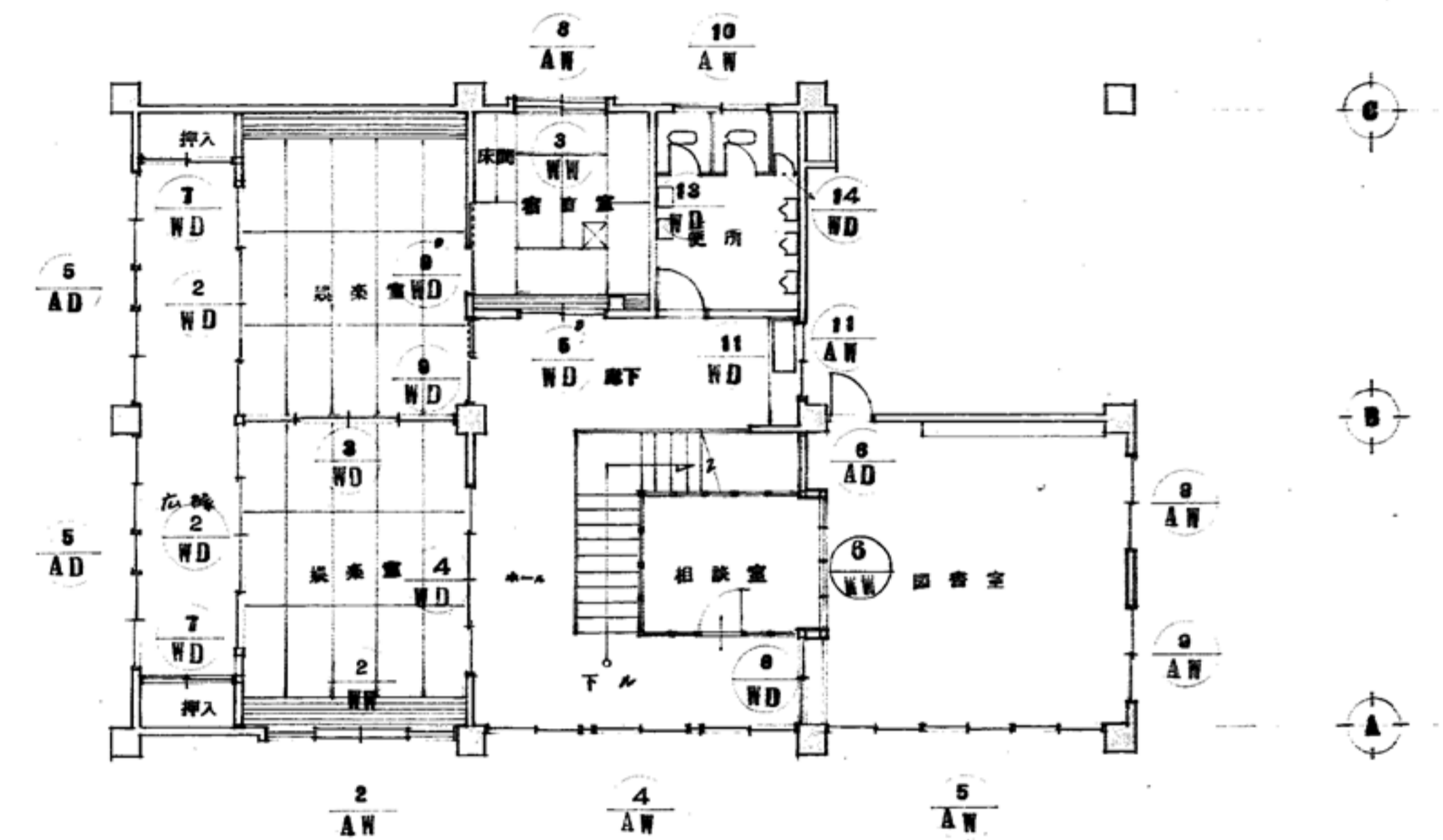

一階平面図 1:100

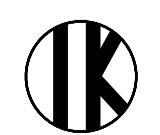
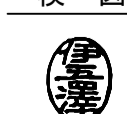

二階平面図 1:100

工事名 盛岡市立けやき荘解体工事	 1級建築士事務所 <b>伊五沢設計</b> 有限会社 1級建築士登録 第285024号 伊五澤 和宣 盛岡市みちのけ四丁目8番40号 TEL.019-(641)-5755	検 図 	製 図 	特記 一級建築士 登録第306963号 伊五澤 直樹	図面内容【集会所】 建具KEY PLAN	縮尺 S=1:100	図面番号 A97 枚ノ内 区分 A69 建築意匠
---------------------	---	--	--	-------------------------------	-------------------------	---------------	---

1 AD	1ヶ所	2 AD	1ヶ所	3 AD	1ヶ所	4 AD	1ヶ所	5 AD	2ヶ所	6 AD	1ヶ所
形	ランマ両袖付両開アルミドア	ランマ付2連引違イサ	ランマ付2連引違イサ	ランマ付2連引違イサ	ランマ付3連引違イサ	ランマ付3連引違イサ	ランマ付3連引違イサ	Fix付2連引違イサ	Fix付2連引違イサ	腰パネル片開ドア	腰パネル片開ドア
材	アルミ	アルミ	アルミ	アルミ	アルミ	アルミ	アルミ	アルミ	アルミ	アルミ	アルミ
仕	カラーアルミ	シルバーアルミ	シルバーアルミ	シルバーアルミ	シルバーアルミ	シルバーアルミ	シルバーアルミ	シルバーアルミ	シルバーアルミ	シルバーアルミ	シルバーアルミ
子	ランマ5%透明袖扉5%ミカサ板ガラス	ランマ3%透明引違イサ5%透明	ランマ3%透明引違イサ5%透明	ランマ3%透明引違イサ5%透明	ランマ3%透明引違イサ5%透明	ランマ3%透明引違イサ5%透明	ランマ3%透明引違イサ5%透明	ランマ3%透明引違イサ5%透明	ランマ3%透明引違イサ5%透明	5%透明ガラス	5%透明ガラス
金	シリコン本締め	フレセント	フレセント	フレセント	フレセント	フレセント	フレセント	フレセント	フレセント	シリコン本締め	シリコン本締め
丁	フロアヒンジ	ステンレス下枠	ステンレス下枠	ステンレス下枠	ステンレス下枠	ステンレス下枠	ステンレス下枠	ステンレス下枠	ステンレス下枠	ステンレス下枠	ステンレス下枠
物	押板 フランス落シ										
備								北側出入口ランマのみプレートワイヤー			
7 AD	2ヶ所	1 ADW	1ヶ所	2 ADW	2ヶ所	1 AW	1ヶ所	2 AW	1ヶ所	3 AW	1ヶ所
形	ランマ付引違イサ	4枚引違イサ袖付片開キ腰パネルドア	欽板シ袖付片開キ腰パネルドア	ランマ付3連引違イサ	ランマ付2連引違イサ	ランマ付2連引違イサ	ランマ付2連引違イサ	ランマ付2連引違イサ	ランマ付2連引違イサ	2連引違イサ	2連引違イサ
材	アルミ	アルミ	アルミ	アルミ	アルミ	アルミ	アルミ	アルミ	アルミ	アルミ	アルミ
仕	シルバーアルミ	シルバーアルミ	シルバーアルミ	シルバーアルミ	シルバーアルミ	シルバーアルミ	シルバーアルミ	シルバーアルミ	シルバーアルミ	シルバーアルミ	シルバーアルミ
子	ランマ透明3% 引違イサ4%ミカサ板ガラス	窓3%透明 ドア5%透明	窓3%透明 ドア5%透明	ランマ3%透明引違イサ5%透明	ランマ3%透明引違イサ5%透明	ランマ3%透明引違イサ5%透明	ランマ3%透明引違イサ5%透明	ランマ3%透明引違イサ5%透明	ランマ3%透明引違イサ5%透明	6.8%プレートワイヤー	6.8%プレートワイヤー
金	クレセント	クレセント	クレセント	シリコン本締め	シリコン本締め	シリコン本締め	シリコン本締め	シリコン本締め	シリコン本締め	シリコン本締め	シリコン本締め
丁	ステンレス下枠	ステンレス下枠	ステンレス下枠	ステンレス下枠	ステンレス下枠	ステンレス下枠	ステンレス下枠	ステンレス下枠	ステンレス下枠	ステンレス下枠	ステンレス下枠
物											
備											
4 AW	1ヶ所	5 AW	1ヶ所	6 AW	1ヶ所	7 AW	3ヶ所	8 AW	2ヶ所	9 AW	2ヶ所
形	ランマ袖付3連引違イサ	ランマ付引違イサ3連窓	ランマ付引違イサ3連窓	ランマ付引違イサ3連窓	ランマ付引違イサ3連窓	ランマ付引違イサ3連窓	ランマ付引違イサ3連窓	ランマ付引違イサ3連窓	ランマ付引違イサ3連窓	ランマ付引違イサ3連窓	ランマ付引違イサ3連窓
材	アルミ	アルミ	アルミ	アルミ	アルミ	アルミ	アルミ	アルミ	アルミ	アルミ	アルミ
仕	シルバーアルミ	シルバーアルミ	シルバーアルミ	シルバーアルミ	シルバーアルミ	シルバーアルミ	シルバーアルミ	シルバーアルミ	シルバーアルミ	シルバーアルミ	シルバーアルミ
子	3%透明	3%透明	3%透明	3%透明	3%透明	3%透明	3%透明	3%透明	3%透明	3%透明	3%透明
金	クレセント	クレセント	クレセント	クレセント	クレセント	クレセント	クレセント	クレセント	クレセント	クレセント	クレセント
丁											
物											
備							ホワイヤ設置12ヶ所 6.8%プレートワイヤー				