

# 盛岡市立きたくり保育園 民営化に伴う三者懇談会

2023年2月16日(木)

学校法人 岩手キリスト教学園



# 1

## 職員・保育士について



新しいクラスになるにあたり、これまでは数週間前から現在の先生（担任の先生）と新しいクラスの教室で過ごして子どもたちが違和感なく進級できるようにしてくださっていましたが移管後も同様に行っていただけなのか、3月末から4月にかけての具体的な動きを教えてくださいたいです。

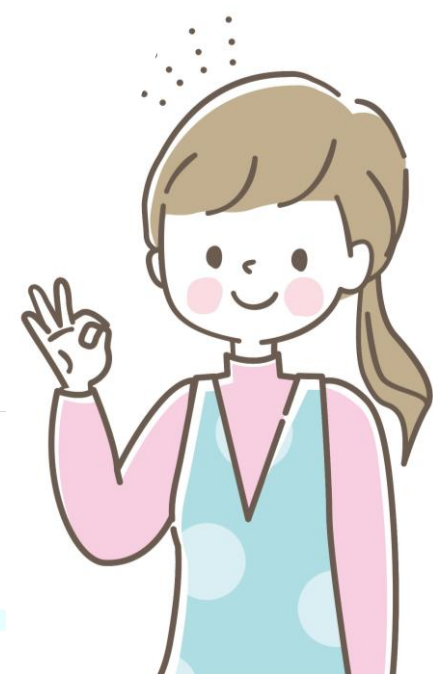

現在の担任の先生が4月以降も1名以上は必ず持ちあがる予定です。

4月1日からの新しいお部屋は、これまで親しんだ先生と一緒に移ることができます。

# 1

## 職員・保育士について



看護師はこれまでのきたく  
り保育園のように常勤で  
いるのでしょうか？



はい、看護師は常勤職員です。

## 1

## 職員・保育士について

やくわり	今いる先生がた	あたらしく来る先生がた
園長		前田直子
保育士	高橋絵里子 (主任保育士) 森田万央、高橋菜夏 大溝友花、窪田美晴 浅沼千春、佐竹希美子  ほか、会計年度任用職員 7名	中村美紀 木元由香利 武田理子 兼田さおり
看護師		溝口佳織
栄養士 調理師	会計年度任用職員2名	岩角千夏 (栄養士) 菅原奈々美 (調理師)
事務員 用務員		高村久美子 (事務) 佐々木友幸 (用務)

お子さまたちと日常的に接する保育士たちの多くは、現在きたくり保育園で保育に当たっている先生方です。

また、食の安全と品質を守る調理師も現在の職員方が残ってくださいます。

一部新しい先生も着任しますが、これまで同様によろしくお願いいたします。

# 2

## 今後のスケジュールについて



工事は予定通り進んでいるのでしょうか？

4月1日に新園舎に入れそうですか？

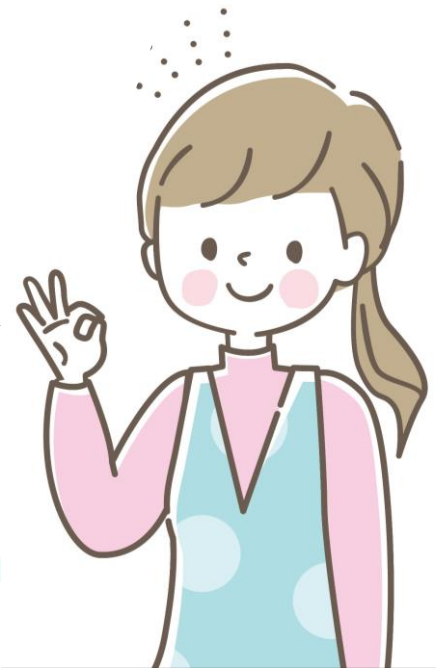

この地域の地盤が固いために杭打ち工事に時間がかかりましたが、その後の工事は順調に進んでおり、4月1日には新園舎で保育ができるように工事が進んでいます。



# 2

## 今後のスケジュールについて

2023年

3月27日の週

新しい備品などの搬入、各室の準備

30日ごろ

新園舎見学会の実施 (予定・日程は仮)

4月1日 (土)

新園舎使用開始

5月~6月ごろ

新園舎保育参観 (現在計画中です)

6月ごろ

旧園舎の解体開始

12月ごろ

旧園舎の解体終了

2024年

5月ごろ

送迎用駐車場・外構完成

7月ごろ

新園庭完成！ すべての工事が終了！

# 2

## 今後のスケジュールについて

2023年

3月30日 (木)

3月31日 (金)

4月1日 (土)

4月2日 (日)

4月3日 (月)

4月4日 (火)

4月5日 (水)

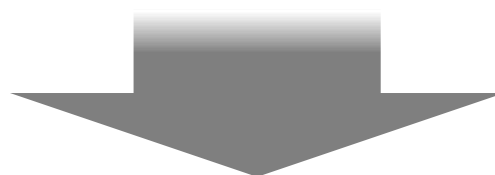

現在の園舎・現在の職員体制最終日

新園舎・新職員体制開始、土曜日保育

(保育園おやすみ)

平日保育



# 2

## 今後のスケジュールについて

現在（新園舎工事期間）

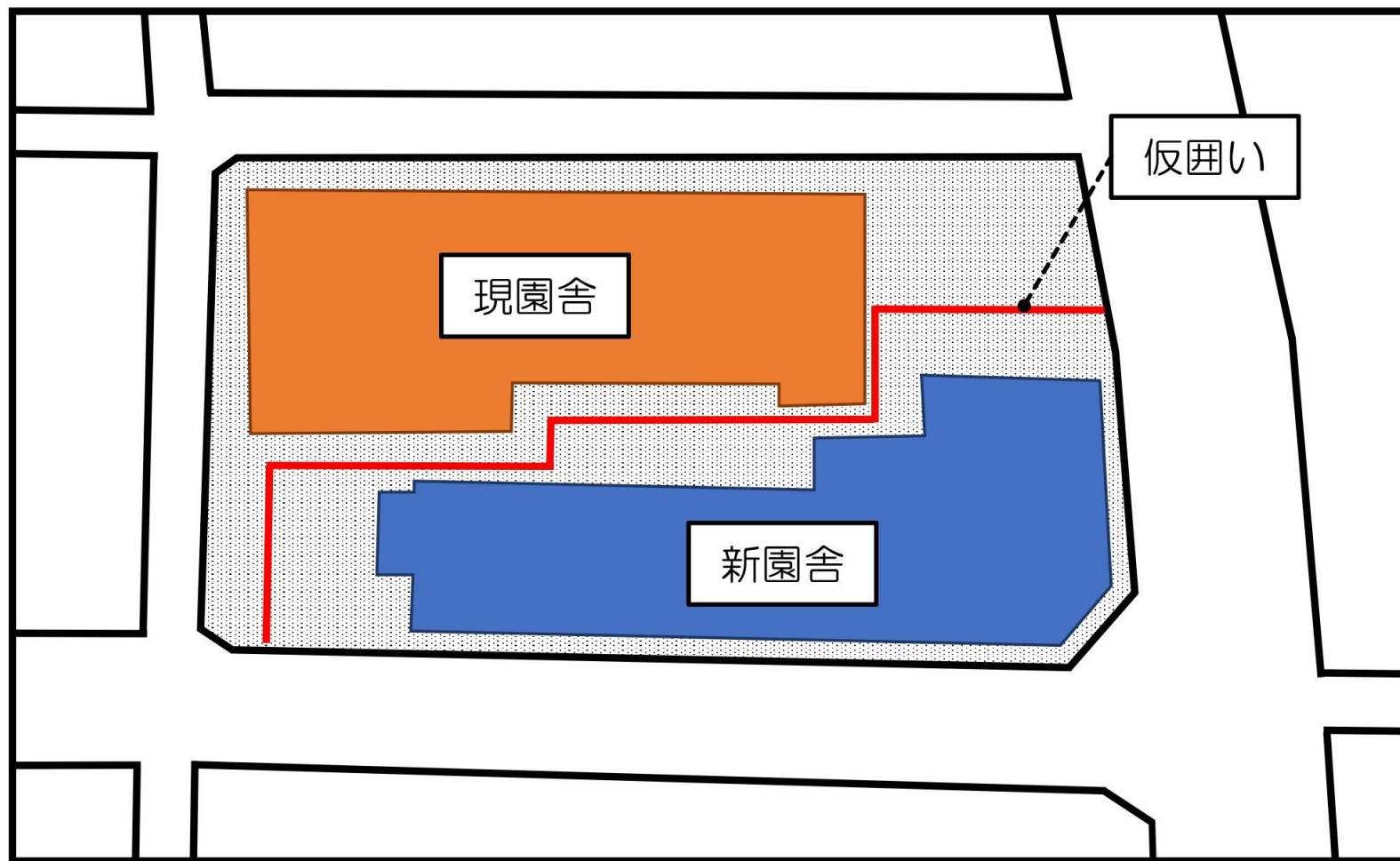



# 2

## 今後のスケジュールについて

現園舎の解体工事期間（6月～12月頃）

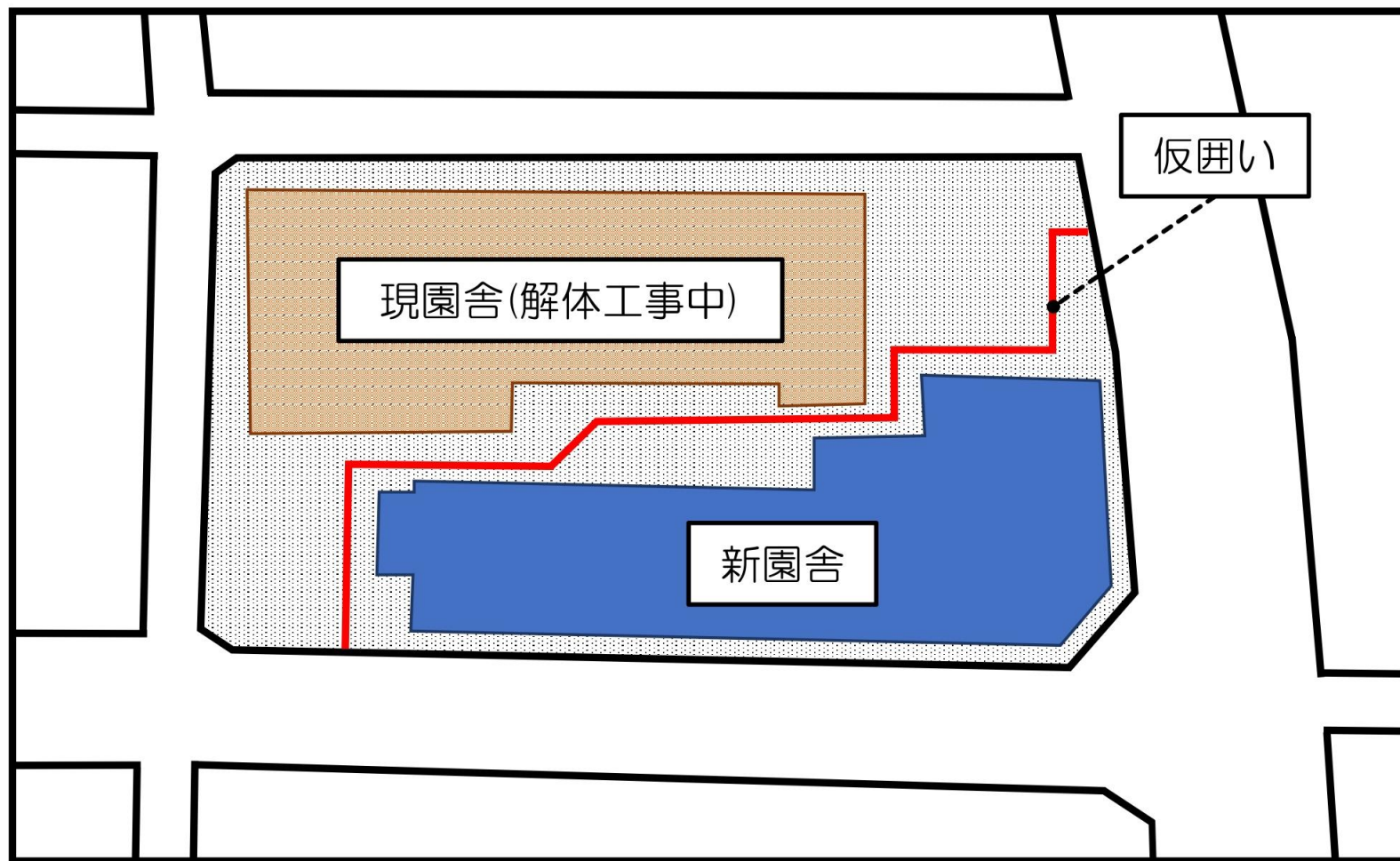

# 2

## 今後のスケジュールについて

現園舎の解体工事後（2024年1月頃）

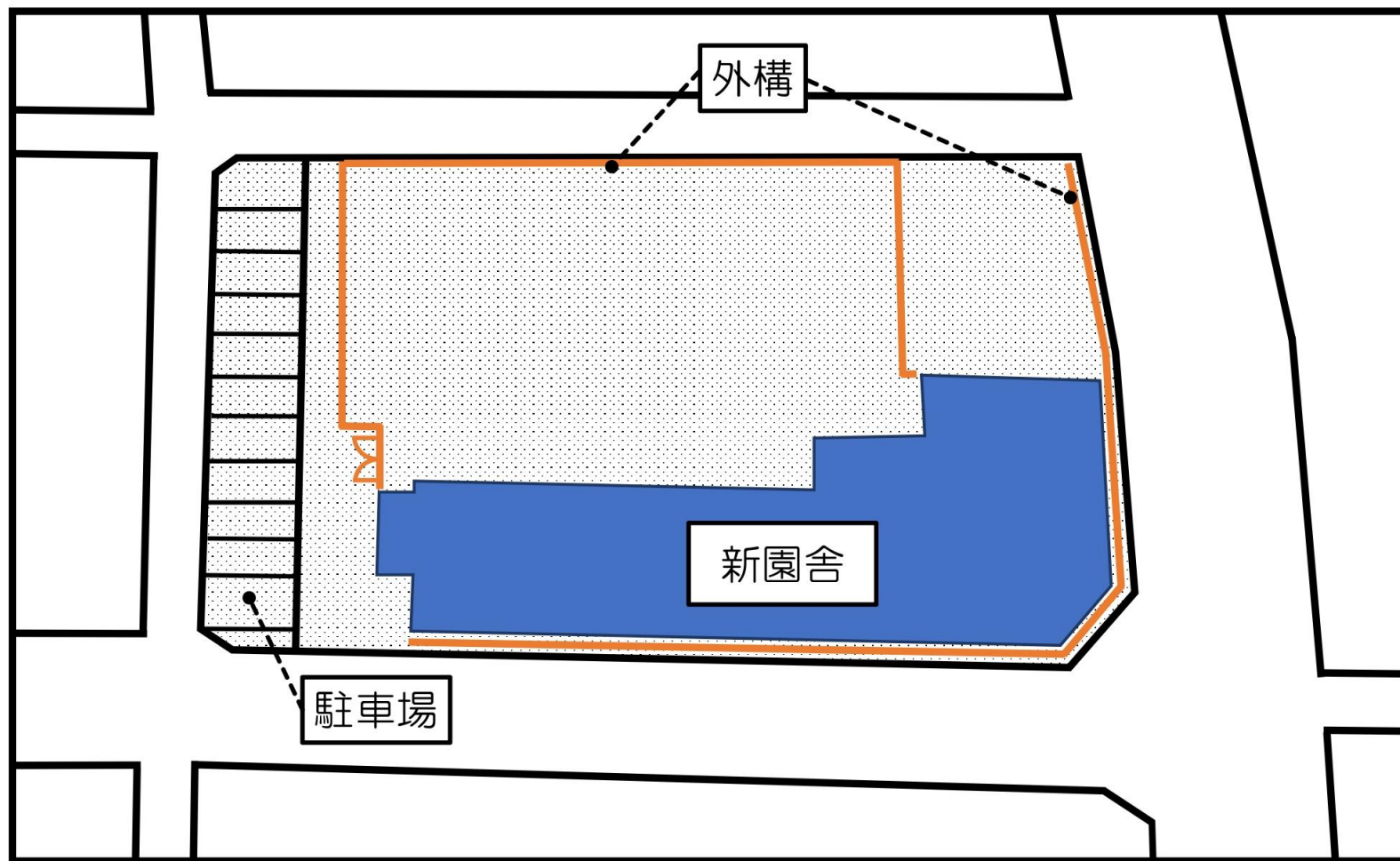

# 2

## 今後のスケジュールについて

園庭完成後（2024年5月頃）

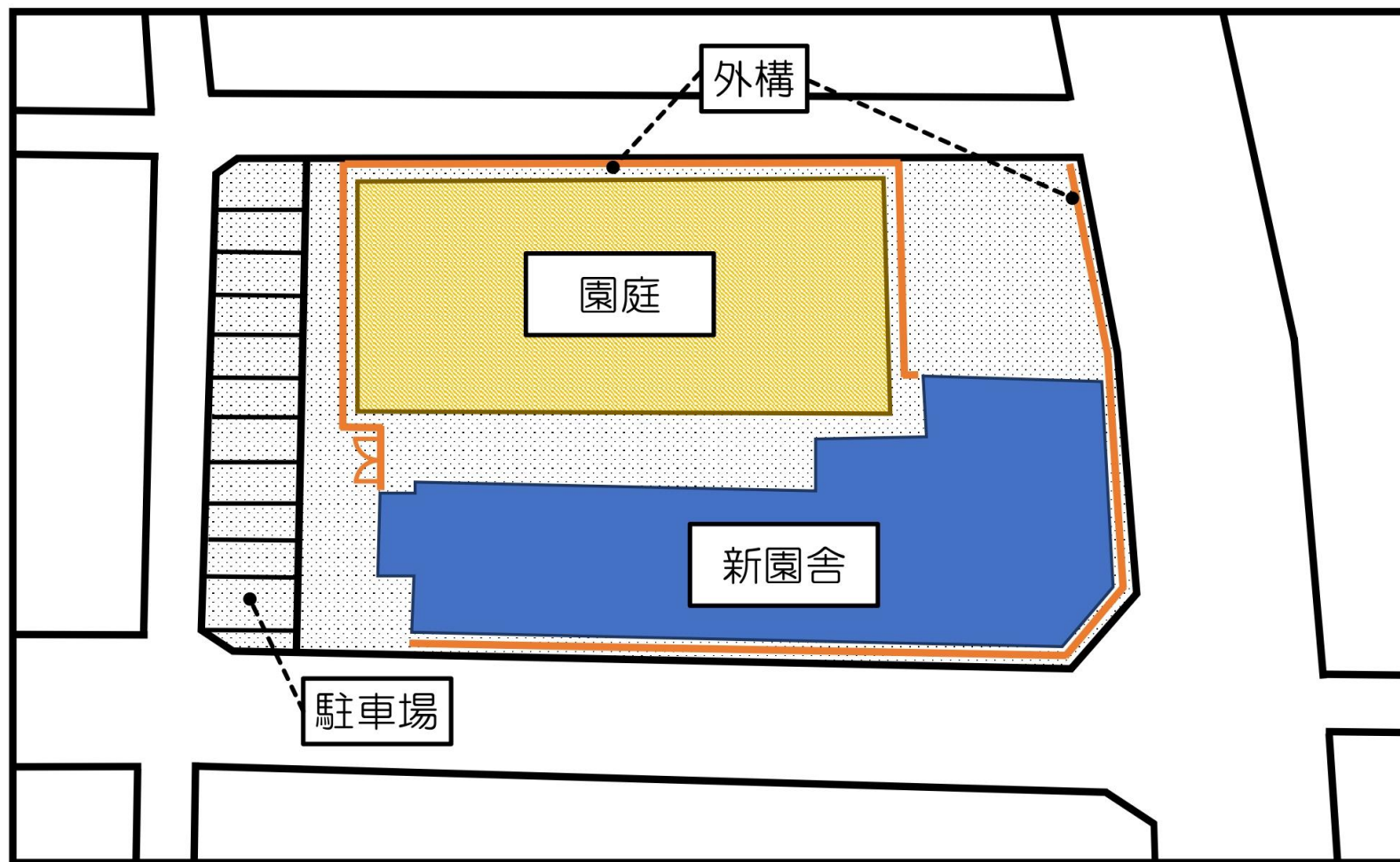

# 3

## その他



お昼の薬をお願いしているのですが毎日書くのが大変です。せめてその期間分だけ1枚にしてもらおうとはできませんか？

はい、与薬依頼書は毎日書いていただく様式ではなく、1回の処方について記入していただく様式にします。



# 3

## その他

### 与薬依頼書

認定こども園  
のぞみこども園

クラス		名前		投薬 期間	年 月 日 ～ 月 日
病院名		担当医	医師	薬局	
病名 症状				保護者 氏名	
薬 の 種 類	<input type="checkbox"/> シロップ…… ( )	<input type="checkbox"/> 軟膏 ……… ( )			
	<input type="checkbox"/> 粉 …………… ( )	<input type="checkbox"/> 目薬 ……… ( )			
	<input type="checkbox"/> その他 ……… ( )	<input type="checkbox"/> 点鼻薬 ……… ( )			
	※ ( ) 内は個数をご記入下さい。		<input type="checkbox"/> ( ) ……… ( )		
投薬 時間					
備考					
投 薬 日 時	月 日	朝の投薬時間	;	家庭で飲んだ時間を記入してください。	
		園での投薬時間	;	薬預者	投薬者
	月 日	朝の投薬時間	;	家庭で飲んだ時間を記入してください。	
		園での投薬時間	;	薬預者	投薬者
	月 日	朝の投薬時間	;	家庭で飲んだ時間を記入してください。	
		園での投薬時間	;	薬預者	投薬者
	月 日	朝の投薬時間	;	家庭で飲んだ時間を記入してください。	
		園での投薬時間	;	薬預者	投薬者
	月 日	朝の投薬時間	;	家庭で飲んだ時間を記入してください。	
		園での投薬時間	;	薬預者	投薬者

## 与薬依頼書イメージ

※基本的には医師のもと処方されました薬のみ投薬いたします。

※与薬を依頼する際は、上記ご記入の上、処方されました薬の

情報書のコピーと、薬は1回分を小分けにしたものをお持ち下さい。