生産性向上人材育成支援センターでは、

中小企業等におけるDX人材の育成

を支援しています！

経済産業省のDXレポートによれば、95%の企業はDX（デジタルトランスフォーメーション）に全く取り組んでいないか、取組み始めた段階であり、全社的な危機感の共有や意識改革のような段階に至っていないとされています。

また、DXの定義は、データとデジタル技術を活用して、ビジネスモデルを変革するとともに、業務そのものや、組織、プロセス、企業文化、風土を変革し、競争上の優位性を確立することとしていますが、それらを推進するためには、社内においてDX活動をけん引するDX人材の育成が不可欠です。

生産性向上人材育成支援センターでは、令和４年度から生産性向上支援訓練カリキュラムモデルのうち**「DX対応コース」**を選定・拡充し、中小企業・事業主団体等の**“DX人材の育成”**を支援しています。

DX対応コースの概要

DX対応コースでは、カリキュラムモデルを３つの課題別に分類しており、それぞれの課題解決に効果的な訓練コースをご提案しています。

○訓練で習得できる要素例
- デジタル化による業務改善
- 新しい生活様式を踏まえた取組み
- 新たな業務プロセスの導入や改善
- ビジネスモデルに関する取組み

○受講対象者
事業主の指示を受けた在職者

○訓練日数
概ね１～５日（４～30時間）

○受講料（１人あたり・税込）
2,200円～6,600円

○訓練会場
自社会議室等を訓練会場とすることが可能です
（企業に講師を派遣します）

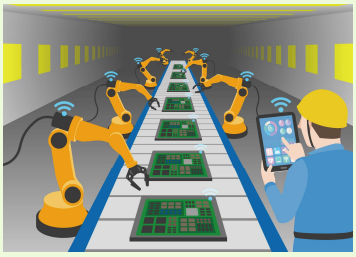

訓練受講までの流れ

課題や方策の整理
- センター担当者が企業を訪問し、人材育成に関する課題や方策を整理します。

訓練コースのコーディネート
- 相談内容を踏まえて、課題やニーズに応じた訓練コースを提案します。

・自社業務に適切なITツールを選定したい
・POSシステムを活用して売上げを伸ばしたい

→ 課題コース：**デジタル化と新たな生活様式の課題への対応**
- ・ITツールを活用した業務改善
- ・POSシステムの活用技術　など

・システム化に伴うコストの考え方を知りたい
・物流全体の最適化・効率化を実現したい

→ 課題コース：**業務プロセスの課題への対応**
- ・失敗しない社内システム導入
- ・物流のIT化　など

・DXの推進を考えているが導入手順を知りたい
・システム開発に必要な発注者の役割を理解したい

→ 課題コース：**ビジネスモデルの課題への対応**
- ・DX（デジタルトランスフォーメーション）の導入
- ・ベンダーマネジメント力の向上　など

訓練受講
- 所定の期日までに受講料の支払い等の手続を行い、訓練を受講してください。

※相談内容によっては、少人数からでも受講できるオープンコースのご利用を提案する場合があります。

独立行政法人高齢・障害・求職者雇用支援機構岩手支部
ポリテクセンター岩手　生産性向上人材育成支援センター
〒025-0001　花巻市天下田６９－１
TEL：0198-23-5648　　FAX：0198-24-4040

ポリテクセンター岩手

～従業員の人材育成をお考えの事業主の皆さまへ～

生産性向上支援訓練を活用して企業のDX人材の育成における課題を解決！

令和4年度オープン方式

生産性向上支援訓練（DX対応コース）のご案内

コース番号	コース名	日程	申込締切日/受講料	実施場所
056-052	ITツールを活用した業務改善	10/6(木),13(木) 9:00～16:00	9/22(木) 5,500円	ノーティ盛岡本宮校
099-059	社内ネットワークに役立つ管理手法	11/2(水),8(火) 9:00～16:00	10/19(水) 3,300円	ノーティ盛岡本宮校
047-073	チャンスをつかむインターネットビジネス	12/5(月) 9:30～16:30	11/21(月) 3,300円	農林会館702
115-074	脅威情報とセキュリティ対策	12/7(水) 9:30～16:30	11/22(火) 2,200円	（職）一関職業訓練協会
056-076	ITツールを活用した業務改善	12/12(月),15(木) 9:00～16:00	11/28(月) 5,500円	ノーティ花巻星が丘校
027-084	マーケティング志向の営業活動の分析と改善	1/27(金) 9:30～16:30	1/13(金) 3,300円	ポリテクセンター岩手
116-090	情報漏えいの原因と対応・対策	2/8(水) 9:30～16:30	1/25(水) 2,200円	（職）一関職業訓練協会
125-096	テレワークに対応したセキュリティ対策	2/22(水) 9:30～16:30	2/8(水) 2,200円	（職）一関職業訓練協会

※申込期限は、申込締切日当日15時までとなります。

※申込者数が6人に満たない場合は、コースを中止させていただくことがありますので、あらかじめご了承ください。

※受講料は税込です。

お問い合わせ

ポリテクセンター岩手　生産性向上人材育成支援センター

TEL：0198-23-5648　FAX：0198-24-4040

ポリテク岩手　生産性　検索

【盛岡地区】生産性向上支援訓練のご案内

2022年9月22日（木）15:00申込締切！

2022年 10月6日（木）・13日（木）の2日間

【コース番号056-052】

- 時間：9:00～16:00（6時間×2日間＝12時間）
- 会場：有限会社ノーティ　盛岡本宮校
  盛岡市本宮7-12-37　TEL019-681-6397
- 対象者：ＩＴを活用した業務改善に取り組む方
  （事業主からの指示を受けた在職者の方に限ります。）
- 定員：10名（最少催行人数 6名）
- **申込締切：2022年 9月22日（木）15:00**
- 申込方法：裏面の受講申込書に必要事項をご記入の上FAXでお送りください。

受講料
（6h×2日間=12h）
5，500円
（税込）

- コースのねらい

　業務の省力化や効率化を目指して、ＩＴツールを活用することで業務改善を実現するために、ＩＴツールの特徴と種類を理解し、自社業務に適切なＩＴツールを選定するための知識を習得する。

- 講師

SOFTDOING株式会社
代表取締役　柴田 祥悦 氏

- コースの内容

１．ＩＴツールの種類と活用
- ・ＩＴツールの種類について
- ・ＩＴツール導入による失敗パターン
- ・業務改善のためのＩＴツール導入の考え方
- ・ＩＴツール活用時におけるリスクと対応

２．ＩＴツールの業務適用
- ・ＩＴツールの業務適用範囲の検討
- ・作業フロー図の作成
- ・ＩＴツールの選定
- ・ＩＴツール導入
- ・運用コストの算出と適用後の改善効果検証

主催：独立行政法人高齢・障害・求職者雇用支援機構岩手支部
ポリテクセンター岩手　生産性向上人材育成支援センター
お問い合わせ／TEL 0198-23-5648　E-mail:iwate-poly03@jeed.go.jp

FAX 0198―24―4040　※送り間違いにご注意ください

ポリテクセンター岩手　生産性向上支援訓練担当　行

受講申込書

【コース番号：056-052】

ITツールを活用した業務改善

☐ 10月6日（木）・13日（木）　**申込締切9月22日（木）15:00**

会社名		TEL	
		FAX	
所在地　〒			
企業規模（該当箇所に〇）　A～29人　B～99人　C～299人　D～499人　E～999人　F1000人～			
業種（該当箇所に〇）　01建設業　02製造業　03運輸業　04卸売・小売業　05サービス業　06その他			
申込担当者	ふりがな 氏　名	部署等	連絡先
受講者名	ふりがな 氏　名	性別（※1） 年齢　　歳	就業状況（※2）（該当に✔） ☐ 正社員 ☐ 非正規雇用 ☐ その他(自営業等)
受講者名	ふりがな 氏　名	性別（※1） 年齢　　歳	就業状況（※2）（該当に✔） ☐ 正社員 ☐ 非正規雇用 ☐ その他(自営業等)
受講者名	ふりがな 氏　名	性別（※1） 年齢　　歳	就業状況（※2）（該当に✔） ☐ 正社員 ☐ 非正規雇用 ☐ その他(自営業等)
受講証明書の要否（該当に✔）	☐ 要 ☐ 不要		

※1　性別の記入は任意としています。未記入であっても構いません。
※2　受講者の方の就業状況を選択してください。なお、非正規雇用とは、パート、アルバイト、契約社員等が該当しますが、貴社の判断で差し支えありません。

注意事項

① 個人での受講はできません。企業（事業主）からの指示による申込みに限ります。
② 実施機関（訓練実施を担当する企業）の関係会社（親会社、子会社、関連会社等）の方は受講できません。
③ 本申込書が当センターに到着後、申込担当者様に受講料支払い手続き等についてご連絡いたします。
④ 受講申込をキャンセルする場合は、当センターに連絡の上、速やかに「受講取消届」をFAXにてお送りください。訓練開始日の2週間前までに届出がない場合、キャンセル料として受講料の全額をお支払い頂きますので、ご注意ください。
⑤ 最少催行人数を設定している訓練コースにあっては、受講申込者数が最少催行人数に達しない場合、訓練が中止又は延期されますので、あらかじめご了承ください。
⑥ 訓練実施状況の確認等のため、訓練中に写真撮影を行う場合がありますので、あらかじめご了承ください。
⑦ 受講者を変更又は追加したい場合は、当センターに連絡の上、指示に従って手続を行ってください。

研修会場のご案内

有限会社ノーティ　盛岡本宮校
盛岡市本宮7-12-37
・無料駐車場あり
・イオンモール盛岡南バス停　徒歩５分

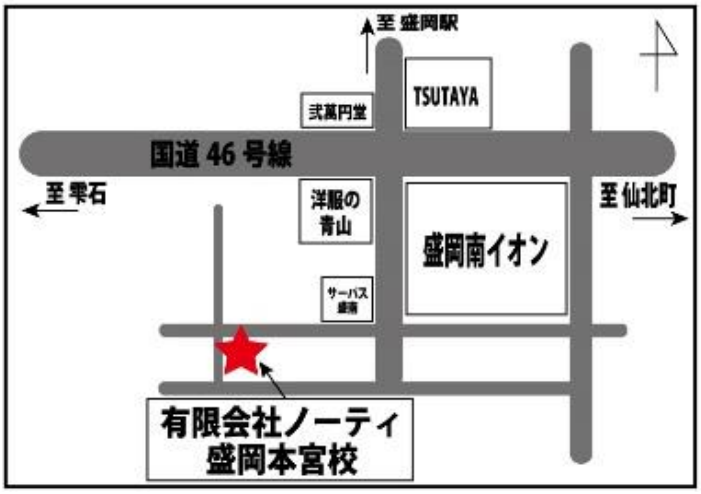

【当機構の保有個人情報保護方針、利用目的】
（1） 独立行政法人高齢・障害・求職者雇用支援機構は「独立行政法人等の保有する個人情報の保護に関する法律」（平成15年法律第59号）を遵守し、保有個人情報を適切に管理し、個人の権利利益を保護いたします。当機構では、必要な個人情報を、利用目的の範囲内で利用させていただきます。
（2） ご記入いただいた個人情報は、訓練の実施に関する事務処理（訓練実施機関への提供、本訓練に関する各種連絡、本訓練終了後のアンケート送付等）及び業務統計に利用させていただきます。

【盛岡地区】生産性向上支援訓練のご案内

2022年10月19日（水）15:00申込締切！

ネットワークを基礎から学びたい方
小・中規模のネットワーク構築・運用に携わる方

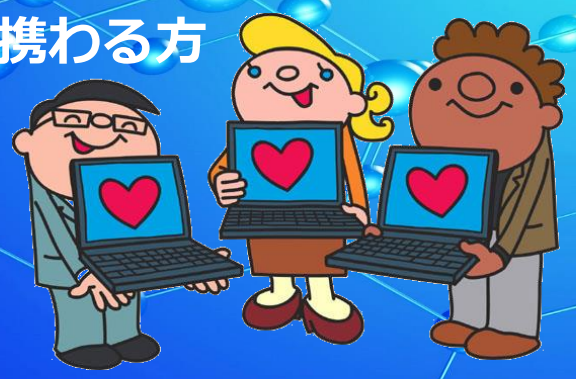

DX

社内ネットワークに役立つ管理手法

2022年 11月2日（水）・8日（火）の2日間

【コース番号099-059】

- 時間：9:00～16:00（6時間×2日間＝12時間）
- 会場：有限会社ノーティ　盛岡本宮校
  盛岡市本宮7-12-37　TEL019-681-6397
- 対象者：ＩＴを活用した業務改善に取り組む方
  （事業主からの指示を受けた在職者の方に限ります。）
- 定員：10名（最少催行人数 6名）
- **申込締切：2022年10月19日（水）15:00**
- 申込方法：裏面の受講申込書に必要事項をご記入の上FAXでお送りください。

受講料
（6h×2日間=12h）
3，300円
（税込）

- コースのねらい

ネットワークを活用した生産性向上を目指し、ローカルエリアネットワーク（LAN）の技術や機器のネットワーク接続方法を習得し、ネットワーク設定に必要な通信プロトコル及びTCP／IPの基本コマンドを理解する。

- 講師

有限会社ノーティ 主任講師
あんしんパソコン診療所 所長
タミヤロボットスクール
盛岡本宮教室・花巻星が丘教室
校長 小田原正明 氏

- コースの内容

1. LANの技術
   ・LANの基礎知識　・LANの構成機器の概要
   ・LANの種類　・通信規格
2. パソコンLAN環境の設定
   ・パソコンの設定　・ネットワークプリンタの設定
3. 通信プロトコル
   ・通信プロトコルの概要　・OSI参照モデル
4. TCP/IPの設定
   ・TCP／IPとは　・IPアドレスについて
   ・ネットワークアドレッシング　・TCP／IPコマンドの利用
   ・接続機器の管理

主催：独立行政法人高齢・障害・求職者雇用支援機構岩手支部
ポリテクセンター岩手　生産性向上人材育成支援センター
お問い合わせ／TEL 0198-23-5648　E-mail:iwate-poly03@jeed.go.jp

FAX 0198―24―4040　※送り間違いにご注意ください

ポリテクセンター岩手　生産性向上支援訓練担当　行

受講申込書

【コース番号：099-059】

社内ネットワークに役立つ管理手法

□　11月2日（水）・8日（火）　**申込締切10月19日（水）15:00**

会社名		TEL	
		FAX	
所在地　〒			
企業規模（該当箇所に〇）　A～29人　B～99人　C～299人　D～499人　E～999人　F1000人～			
業種（該当箇所に〇）　01建設業　02製造業　03運輸業　04卸売・小売業　05サービス業　06その他			
申込担当者	ふりがな 氏　名	部署等	連絡先
受講者名	ふりがな 氏　名	性別（※1） 年齢　　歳	就業状況（※2）（該当に✔） □　正社員 □　非正規雇用 □　その他（自営業等）
受講者名	ふりがな 氏　名	性別（※1） 年齢　　歳	就業状況（※2）（該当に✔） □　正社員 □　非正規雇用 □　その他（自営業等）
受講者名	ふりがな 氏　名	性別（※1） 年齢　　歳	就業状況（※2）（該当に✔） □　正社員 □　非正規雇用 □　その他（自営業等）
受講証明書の要否（該当に✔）	□　要 □　不要		

※1　性別の記入は任意としています。未記入であっても構いません。
※2　受講者の方の就業状況を選択してください。なお、非正規雇用とは、パート、アルバイト、契約社員等が該当しますが、貴社の判断で差し支えありません。

注意事項

① 個人での受講はできません。企業（事業主）からの指示による申込みに限ります。
② 実施機関（訓練実施を担当する企業）の関係会社（親会社、子会社、関連会社等）の方は受講できません。
③ 本申込書が当センターに到着後、申込担当者様に受講料支払い手続き等についてご連絡いたします。
④ 受講申込をキャンセルする場合は、当センターに連絡の上、速やかに「受講取消届」をFAXにてお送りください。訓練開始日の2週間前までに届出がない場合、キャンセル料として受講料の全額をお支払い頂きますので、ご注意ください。
⑤ 最少催行人数を設定している訓練コースにあっては、受講申込者数が最少催行人数に達しない場合、訓練が中止又は延期されますので、あらかじめご了承ください。
⑥ 訓練実施状況の確認等のため、訓練中に写真撮影を行う場合がありますので、あらかじめご了承ください。
⑦ 受講者を変更又は追加したい場合は、当センターに連絡の上、指示に従って手続を行ってください。

研修会場のご案内

有限会社ノーティ　盛岡本宮校
盛岡市本宮7-12-37
・無料駐車場あり
・イオンモール盛岡南バス停　徒歩５分

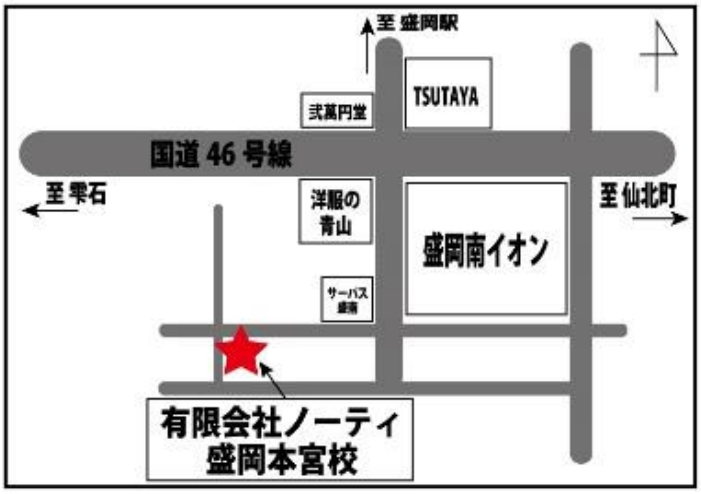

【当機構の保有個人情報保護方針、利用目的】
（1）　独立行政法人高齢・障害・求職者雇用支援機構は「独立行政法人等の保有する個人情報の保護に関する法律」（平成15年法律第59号）を遵守し、保有個人情報を適切に管理し、個人の権利利益を保護いたします。当機構では、必要な個人情報を、利用目的の範囲内で利用させていただきます。
（2）　ご記入いただいた個人情報は、訓練の実施に関する事務処理（訓練実施機関への提供、本訓練に関する各種連絡、本訓練終了後のアンケート送付等）及び業務統計に利用させていただきます。

チャンスをつかむ インターネットビジネス

生産性向上支援訓練のご案内

生産性向上支援訓練とは、専門的な知見とノウハウによる実践的な職業訓練です。

〔対象〕
インターネットで、効果的なセールスプロモーションをしたい経営者の方等。

〔コースのねらい〕
インターネットを活用した広告及びコマースの現状を理解することで、インターネットを活用したビジネスチャンスの拡大を検討できる知識を習得する。

DX

10代～50代が普段から情報収集に活用するツールとして「スマートフォンからのインターネットやアプリ」が「テレビ」を抜き、第1位になりました。インターネットを抜きにしたビジネスでは成長が見込めない時代の今、集客や販促を含め、インターネットとビジネスを結び付け、自社の業績アップにつなげる実例を、インターネットビジネスに精通する講師から学ぶ研修です。

令和4年 **12月5日[月]**

開場 9:00
研修
9:30 ～ 16:30
計6時間

〔場所〕農林会館702〈盛岡市菜園1丁目3-6農林会館7階〉

〔定員〕10名（最少催行人数6名）

〔受講料〕3,300円（税込）

申込方法
裏面の受講申込書に必要事項をご記入の上、生産性向上人材育成支援センター宛てFAXにてお申込みください。

〔申込締め切り〕
令和4年11月21日(月)※午後3時まで
※必ず締切前にお申込みください。

講師

株式会社ドリームラボ 代表取締役 **調子 吉之氏**

日本の先進的起業家6名に選出される。株式会社パイオニアのプラズマディスプレイ事業部にコンテンツを提供。また、日産自動車研究所にインストルメントパネルタッチディスプレイの企画を提案。さらに日清フーズにて冷麺・温麺の業務用メニュー開発、京風和食店に和風冷麺の企画提案、中東カタールの企業にヴィーガンメニューの企画提案など、実績は多岐にわたる。

〔カリキュラム〕

1. インターネットビジネス概論
インターネットでできるビジネスとは。ホームページ、ECサイト、SNSいろいろあるけれど、何をどうしたらいいのか、まずそれぞれの利点とつながりやすい成果を知る。

2. インターネット広告
インターネットでできるビジネスを多くの人に知ってもらい、売り上げや利益につなげるために、どのようなことができるか、商品開発、マーケティングも含めてインターネットを使ったセールスプロモーションとはどのようなことなのかを知る。

3. 電子商取引（eコマース）
今の時代に主流となっている電子商取引（eコマース）の仕組み、メリット、種類、成果のご紹介。

◆演習
スマートフォンによるセールスプロモーション、電子取引体験演習

〔新型コロナウイルス感染防止対策について〕 □受講されます方は、マスクの着用と会場入口では検温・手指消毒の徹底をお願いいたします。
□発熱されている方、体調不良の方は受講はご遠慮ください。□会場に消毒液を設置しますので、ご利用ください。

主催：独立行政法人高齢・障害・求職者雇用支援機構岩手支部
ポリテクセンター岩手 生産性向上人材育成支援センター
お問い合わせ／TEL.0198-23-5648 E-mail：iwate-poly03@jeed.go.jp

FAX 0198－24－4040 ※送り間違いにご注意ください

ポリテクセンター岩手　生産性向上支援訓練担当　行

受講申込書

【コース番号：047-073】

チャンスをつかむインターネットビジネス

会社名		TEL	
		FAX	
所在地　〒			
企業規模（該当箇所に〇）　A～29人　B～99人　C～299人　D～499人　E～999人　F1000人～			
業種（該当箇所に〇）　01建設業　02製造業　03運輸業　04卸売・小売業　05サービス業　06その他			
申込担当者	ふりがな 氏　名	部署等	連絡先

受講者名	ふりがな 氏　名	性別（※1） 年齢　　歳	就業状況（※2）（該当に✔） ☐ 正社員 ☐ 非正規雇用 ☐ その他(自営業等)
受講者名	ふりがな 氏　名	性別（※1） 年齢　　歳	就業状況（※2）（該当に✔） ☐ 正社員 ☐ 非正規雇用 ☐ その他(自営業等)
受講者名	ふりがな 氏　名	性別（※1） 年齢　　歳	就業状況（※2）（該当に✔） ☐ 正社員 ☐ 非正規雇用 ☐ その他(自営業等)

受講証明書の要否（該当に✔）	☐ 要 ☐ 不要

※1　性別の記入は任意としています。未記入であっても構いません。
※2　受講者の方の就業状況を選択してください。なお、非正規雇用とは、パート、アルバイト、契約社員等が該当しますが、貴社の判断で差し支えありません。

注意事項

※1　個人での受講はできません。企業（事業主）からの指示による申込みに限ります。
※2　実施機関（訓練実施を担当する企業）の関係会社（親会社、子会社、関連会社等）の方は受講できません。
※3　本申込書が当センターに到着後、申込担当者様に受講料支払い手続き等についてご連絡いたします。
※4　受講申込をキャンセルする場合は、当センターに連絡の上、速やかに「受講取消届」をFAXにてお送りください。訓練開始日の2週間前までに届出がない場合、キャンセル料として受講料の全額をお支払い頂きますので、ご注意ください。
※5　最少催行人数を設定している訓練コースにあっては、受講申込者数が最少催行人数に達しない場合、訓練が中止又は延期されますので、あらかじめご了承ください。
※6　訓練実施状況の確認等のため、訓練中に写真撮影を行う場合がありますので、あらかじめご了承ください。
※7　受講者を変更又は追加したい場合は、当センターに連絡の上、指示に従って手続を行ってください。

研修会場のご案内

◎盛岡市菜園1丁目3―6農林会館7階702号室

・盛岡駅から徒歩20分
・循環バス盛岡城跡公園から徒歩1分
・循環バス菜園川徳前から徒歩2分
※駐車場は近隣の有料駐車場をご利用ください。

【当機構の保有個人情報保護方針、利用目的】
（1）　独立行政法人高齢・障害・求職者雇用支援機構は「独立行政法人等の保有する個人情報の保護に関する法律」（平成15年法律第59号）を遵守し、保有個人情報を適切に管理し、個人の権利利益を保護いたします。当機構では、必要な個人情報を、利用目的の範囲内で利用させていただきます。
（2）　ご記入いただいた個人情報は、訓練の実施に関する事務処理（訓練実施機関への提供、本訓練に関する各種連絡、本訓練終了後のアンケート送付等）及び業務統計に利用させていただきます。

生産性向上支援訓練のご案内

DX

ITを活用した業務改善に取り組む方へ
１日間で必要な知識を習得

脅威情報と
セキュリティ対策

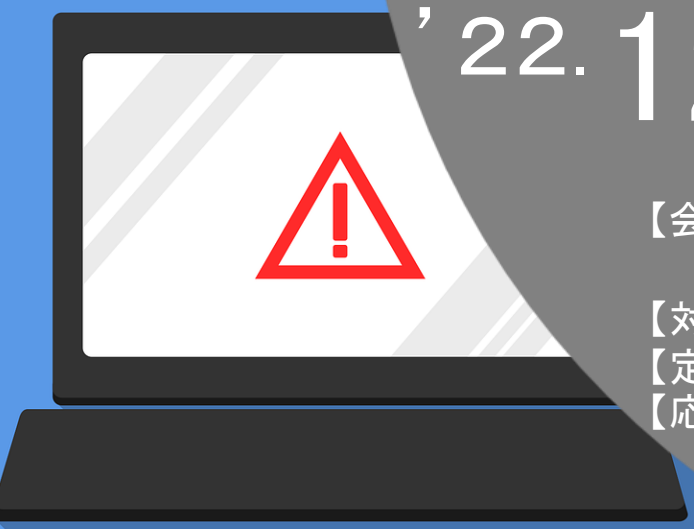

’22. 12/7（水）9:30～16:30
（計6時間）

【会場】:一関職業訓練協会
一関市舞川字西平8-2
【対象者】:ITを活用した業務改善に取り組む方
【定員】:１０名（最少催行人数６名）
【応募締切】11／22（火）15:00まで

受講料
2,200円
（税込）

ITを活用した業務改善に取り組むための実践的講座

講師　小野寺　秀徳氏
株式会社アイマーク（代表取締役）

ーコースのねらいー
社内の情報セキュリティを維持するために、セキュリティポリシーの必要性を理解し、セキュリティ対策に必要な知識と技能を習得する。

ーコース内容ー
1. 脅威情報
2. セキュリティポリシー
3. セキュリティ対策手法

ー申込方法ー
裏面の受講申込書に必要事項をご記入の上、当センター宛てFAXでお送りください。

主催:独立行政法人高齢・障害・求職者雇用支援機構岩手支部
ポリテクセンター岩手　生産性向上人材育成支援センター
お問い合わせ／TEL:0198-23-5648　E-mail:iwate-poly03@jeed.go.jp

FAX 0198―24―4040　※送り間違いにご注意ください

ポリテクセンター岩手　生産性向上支援訓練担当　行

受講申込書

【コース番号：115-074】

脅威情報とセキュリティ対策

会社名		TEL	
		FAX	
所在地　〒			
企業規模（該当箇所に〇）　A～29人　B～99人　C～299人　D～499人　E～999人　F1000人～			
業種（該当箇所に〇）　01建設業　02製造業　03運輸業　04卸売・小売業　05サービス業　06その他			
申込担当者	ふりがな 氏　名	部署等	連絡先
受講者名	ふりがな 氏　名	性別（※1） 年齢　歳	就業状況（※2）（該当に✔） ☐ 正社員 ☐ 非正規雇用 ☐ その他(自営業等)
受講者名	ふりがな 氏　名	性別（※1） 年齢　歳	就業状況（※2）（該当に✔） ☐ 正社員 ☐ 非正規雇用 ☐ その他(自営業等)
受講者名	ふりがな 氏　名	性別（※1） 年齢　歳	就業状況（※2）（該当に✔） ☐ 正社員 ☐ 非正規雇用 ☐ その他(自営業等)
受講証明書の要否（該当に✔）	☐ 要 ☐ 不要		

※1　性別の記入は任意としています。未記入であっても構いません。
※2　受講者の方の就業状況を選択してください。なお、非正規雇用とは、パート、アルバイト、契約社員等が該当しますが、貴社の判断で差し支えありません。

注意事項

① 個人での受講はできません。企業（事業主）からの指示による申込みに限ります。
② 実施機関（訓練実施を担当する企業）の関係会社（親会社、子会社、関連会社等）の方は受講できません。
③ 本申込書が当センターに到着後、申込担当者様に受講料支払い手続き等についてご連絡いたします。
④ 受講申込をキャンセルする場合は、当センターに連絡の上、速やかに「受講取消届」をFAXにてお送りください。訓練開始日の2週間前までに届出がない場合、キャンセル料として受講料の全額をお支払い頂きますので、ご注意ください。
⑤ 最少催行人数を設定している訓練コースにあっては、受講申込者数が最少催行人数に達しない場合、訓練が中止又は延期されますので、あらかじめご了承ください。
⑥ 訓練実施状況の確認等のため、訓練中に写真撮影を行う場合がありますので、あらかじめご了承ください。
⑦ 受講者を変更又は追加したい場合は、当センターに連絡の上、指示に従って手続を行ってください。

研修会場のご案内

◎職業訓練法人一関職業訓練協会
　岩手県一関市舞川字西平８－２

・東磐交通バス陸中坂停留所徒歩3分
・無料駐車場有　80台

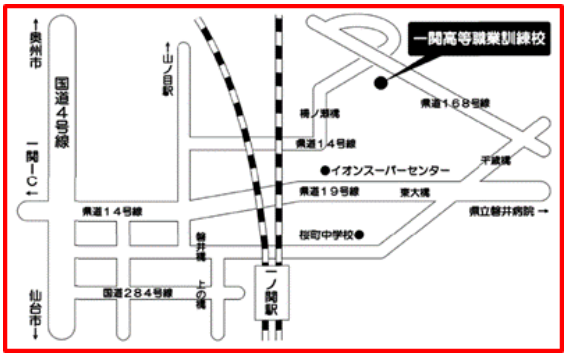

【当機構の保有個人情報保護方針、利用目的】
（1）　独立行政法人高齢・障害・求職者雇用支援機構は「独立行政法人等の保有する個人情報の保護に関する法律」（平成15年法律第59号）を遵守し、保有個人情報を適切に管理し、個人の権利利益を保護いたします。当機構では、必要な個人情報を、利用目的の範囲内で利用させていただきます。
（2）　ご記入いただいた個人情報は、訓練の実施に関する事務処理（訓練実施機関への提供、本訓練に関する各種連絡、本訓練終了後のアンケート送付等）及び業務統計に利用させていただきます。

【花巻地区】生産性向上支援訓練のご案内

2022年11月28日（月）15:00申込締切！

2022年 12月12日（月）・15日（木）の2日間

【コース番号056-076】

- 時間：9:00～16:00（6時間×2日間＝12時間）
- 会場：有限会社ノーティ　花巻星が丘校
  花巻市星が丘2-10-5　TEL0198-23-0056
- 対象者：ＩＴを活用した業務改善に取り組む方
  （事業主からの指示を受けた在職者の方に限ります。）
- 定員：10名（最少催行人数 6名）
- **申込締切：2022年11月28日（月）15:00**
- 申込方法：裏面の受講申込書に必要事項をご記入の上FAXでお送りください。

受講料
（6h×2日間=12h）
5，500円
（税込）

- コースのねらい

　業務の省力化や効率化を目指して、ＩＴツールを活用することで業務改善を実現するために、ＩＴツールの特徴と種類を理解し、自社業務に適切なＩＴツールを選定するための知識を習得する。

- 講師

SOFTDOING株式会社
代表取締役　柴田 祥悦 氏

- コースの内容

１．ＩＴツールの種類と活用
- ・ＩＴツールの種類について
- ・ＩＴツール導入による失敗パターン
- ・業務改善のためのＩＴツール導入の考え方
- ・ＩＴツール活用時におけるリスクと対応

２．ＩＴツールの業務適用
- ・ＩＴツールの業務適用範囲の検討
- ・作業フロー図の作成
- ・ＩＴツールの選定
- ・ＩＴツール導入
- ・運用コストの算出と適用後の改善効果検証

主催：独立行政法人高齢・障害・求職者雇用支援機構岩手支部
ポリテクセンター岩手　生産性向上人材育成支援センター
お問い合わせ／TEL 0198-23-5648　E-mail:iwate-poly03@jeed.go.jp

FAX 0198―24―4040　※送り間違いにご注意ください

ポリテクセンター岩手　生産性向上支援訓練担当　行

受講申込書

【コース番号：056-076】

ITツールを活用した業務改善

☐ 12月12日（月）・15日（木）　**申込締切11月28日（月）15:00**

会社名		TEL	
		FAX	
所在地　〒			
企業規模（該当箇所に〇）　A～29人　B～99人　C～299人　D～499人　E～999人　F1000人～			
業種（該当箇所に〇）　01建設業　02製造業　03運輸業　04卸売・小売業　05サービス業　06その他			
申込担当者	ふりがな 氏　名	部署等	連絡先
受講者名	ふりがな 氏　名	性別（※1） 年齢　　歳	就業状況（※2）（該当に✔） ☐ 正社員 ☐ 非正規雇用 ☐ その他(自営業等)
受講者名	ふりがな 氏　名	性別（※1） 年齢　　歳	就業状況（※2）（該当に✔） ☐ 正社員 ☐ 非正規雇用 ☐ その他(自営業等)
受講者名	ふりがな 氏　名	性別（※1） 年齢　　歳	就業状況（※2）（該当に✔） ☐ 正社員 ☐ 非正規雇用 ☐ その他(自営業等)
受講証明書の要否（該当に✔）	☐ 要 ☐ 不要		

※1　性別の記入は任意としています。未記入であっても構いません。
※2　受講者の方の就業状況を選択してください。なお、非正規雇用とは、パート、アルバイト、契約社員等が該当しますが、貴社の判断で差し支えありません。

注意事項

① 個人での受講はできません。企業（事業主）からの指示による申込みに限ります。
② 実施機関（訓練実施を担当する企業）の関係会社（親会社、子会社、関連会社等）の方は受講できません。
③ 本申込書が当センターに到着後、申込担当者様に受講料支払い手続き等についてご連絡いたします。
④ 受講申込をキャンセルする場合は、当センターに連絡の上、速やかに「受講取消届」をFAXにてお送りください。訓練開始日の2週間前までに届出がない場合、キャンセル料として受講料の全額をお支払い頂きますので、ご注意ください。
⑤ 最少催行人数を設定している訓練コースにあっては、受講申込者数が最少催行人数に達しない場合、訓練が中止又は延期されますので、あらかじめご了承ください。
⑥ 訓練実施状況の確認等のため、訓練中に写真撮影を行う場合がありますので、あらかじめご了承ください。
⑦ 受講者を変更又は追加したい場合は、当センターに連絡の上、指示に従って手続を行ってください。

研修会場のご案内

有限会社ノーティ　花巻星が丘校
花巻市星が丘2-10-5
・無料駐車場あり
・花巻市内循環バスふくろう号
「星が丘停留所」徒歩5分

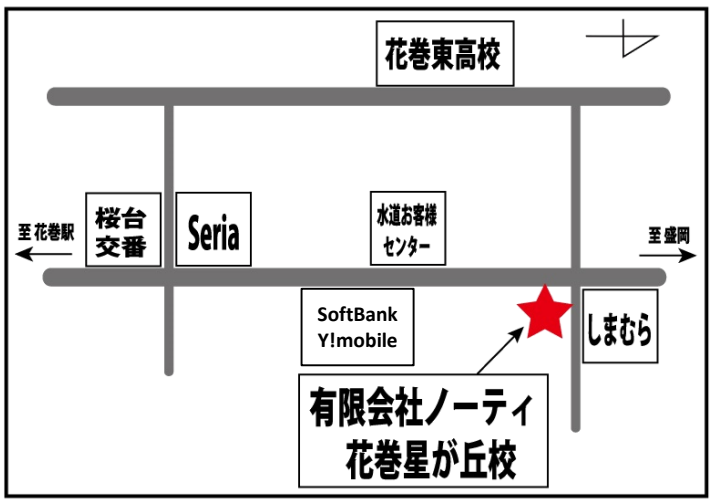

【当機構の保有個人情報保護方針、利用目的】
（1） 独立行政法人高齢・障害・求職者雇用支援機構は「独立行政法人等の保有する個人情報の保護に関する法律」（平成15年法律第59号）を遵守し、保有個人情報を適切に管理し、個人の権利利益を保護いたします。当機構では、必要な個人情報を、利用目的の範囲内で利用させていただきます。
（2） ご記入いただいた個人情報は、訓練の実施に関する事務処理（訓練実施機関への提供、本訓練に関する各種連絡、本訓練終了後のアンケート送付等）及び業務統計に利用させていただきます。

生産性向上支援訓練のご案内

DX

「マーケティング志向の営業活動の分析と改善」

～数字に基づいた冷静な動き方や考え方を習得する～

【コースのねらい】
マーケティングの本質とマーケティング志向の営業活動を理解し、自社の商品又はサービスの価値を提供するに当たってのマーケティング志向の営業活動について、分析し、改善策の検討方法などを習得する。

受講日時	**令和5年1月27日(金) ９：３０～１６：３０ （計6時間）**
受講料	３,３００円（税込）

開催場所	**岩手職業能力開発促進センター　ポリテクセンター岩手　花巻実習場 岩手県花巻市天下田６９－１**
対象者	**・若手層・リーダー層** ※個人での受講はできません。企業（事業主）からの指示による在職者のお申込みに限ります。(事業主ご自身の受講は可能です。)
定員	**１０名（最少催行人数6名）**
申込方法	裏面の受講申込書に必要事項をご記入の上、当センター宛てFAXでお送りください。
申込締切	**令和5年1月13日(金)15:00**

カリキュラム

1.マーケティングの本質	**（１）営業の常識 ①営業の仕事とは ②成果のあがる営業に「いきあたりばったり」はない**
2.マーケテイング志向の営業活動	**（２）マーケティング志向の営業活動　～顧客視点の「ニーズ把握」 ①ニーズ把握のフレームワーク**
3.営業活動の分析と改善	**（３）営業活動の分析と改善①～数字に基づく「行動計画策定」 （４）営業活動の分析と改善②～論理に基づく「タイムマネジメント」**

講師

氏名（ふりがな）河井清和（かわいきよかず）

【略歴】
西日本地区マーケティング担当として販売施策立案や商品紹介資料ツールの開発等を行う。
2005年　本社にてマーケティングマネージャーとして大型商談支援やセキュリティプロジェクトの立ち上げ、新ソリューション開発などを担当。新商品の導入責任者として商品の価格や販売手法などの販売戦略や営業教育の責任者も担当。

主催

主催：独立行政法人高齢・障害・求職者雇用支援機構岩手支部
ポリテクセンター岩手　生産性向上人材育成支援センター
お問い合わせ／TEL:0198-23-5648　E-mail:iwate-poly03@jeed.go.jp

FAX 0198―24―4040　※送り間違いにご注意ください

ポリテクセンター岩手　生産性向上支援訓練担当　行

受講申込書

マーケティング志向の営業活動の分析と改善

【コース番号：027-084】

会社名		TEL	
		FAX	
所在地　〒			
企業規模（該当箇所に〇）　A～29人　B～99人　C～299人　D～499人　E～999人　F1000人～			
業種（該当箇所に〇）　01建設業　02製造業　03運輸業　04卸売・小売業　05サービス業　06その他			
申込担当者	ふりがな 氏　名	部署等	連絡先

受講者名	ふりがな 氏　名	性別（※1） 年齢　　歳	就業状況（※2） （該当に✔）	□ 正社員 □ 非正規雇用 □ その他（自営業等）
受講者名	ふりがな 氏　名	性別（※1） 年齢　　歳	就業状況（※2） （該当に✔）	□ 正社員 □ 非正規雇用 □ その他（自営業等）
受講者名	ふりがな 氏　名	性別（※1） 年齢　　歳	就業状況（※2） （該当に✔）	□ 正社員 □ 非正規雇用 □ その他（自営業等）

受講証明書の要否（該当に✔）	□ 要 □ 不要

※1　性別の記入は任意としています。未記入であっても構いません。
※2　受講者の方の就業状況を選択してください。なお、非正規雇用とは、パート、アルバイト、契約社員等が該当しますが、貴社の判断で差し支えありません。

注意事項

① 個人での受講はできません。企業（事業主）からの指示による申込みに限ります。
② 実施機関（訓練実施を担当する企業）の関係会社（親会社、子会社、関連会社等）の方は受講できません。
③ 本申込書が当センターに到着後、申込担当者様に受講料支払い手続き等についてご連絡いたします。
④ 受講申込をキャンセルする場合は、当センターに連絡の上、速やかに「受講取消届」をFAXにてお送りください。訓練開始日の2週間前までに届出がない場合、キャンセル料として受講料の全額をお支払い頂きますので、ご注意ください。
⑤ 最少催行人数を設定している訓練コースにあっては、受講申込者数が最少催行人数に達しない場合、訓練が中止又は延期されますので、あらかじめご了承ください。
⑥ 訓練実施状況の確認等のため、訓練中に写真撮影を行う場合がありますので、あらかじめご了承ください。
⑦ 受講者を変更又は追加したい場合は、当センターに連絡の上、指示に従って手続を行ってください。

研修会場のご案内

岩手職業能力開発促進センター
ポリテクセンター岩手　花巻実習場
岩手県花巻市天下田69－1

■JR花巻駅下車　約4Km
岩手県交通バス「花巻温泉行き」又は「台温泉行き」乗車　「ポリテクセンター岩手前」下車徒歩1分
■東北自動車道　花巻IC・花巻南ICより
約3Km　所要時間　約8分

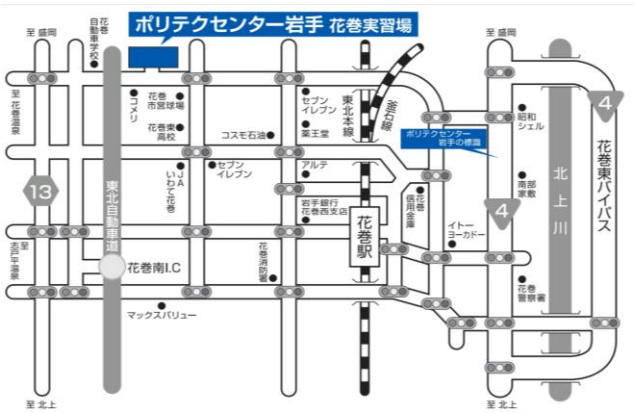

【当機構の保有個人情報保護方針、利用目的】

（1）　独立行政法人高齢・障害・求職者雇用支援機構は「独立行政法人等の保有する個人情報の保護に関する法律」（平成15年法律第59号）を遵守し、保有個人情報を適切に管理し、個人の権利利益を保護いたします。当機構では、必要な個人情報を、利用目的の範囲内で利用させていただきます。
（2）　ご記入いただいた個人情報は、訓練の実施に関する事務処理（訓練実施機関への提供、本訓練に関する各種連絡、本訓練終了後のアンケート送付等）及び業務統計に利用させていただきます。

生産性向上支援訓練のご案内

DX

ITを活用した業務改善に取り組む方へ
１日間で必要な知識を習得

情報漏えいの原因と対応・対策

’23.2/8（水）9:30～16:30
（計6時間）

【会場】:一関職業訓練協会
一関市舞川字西平8-2
【対象者】:ITを活用した業務改善に取り組む方
【定員】:１０名（最少催行人数６名）
【応募締切】1／25（水）15:00まで

受講料
2,200円
（税込）

ITを活用した業務改善に取り組むための実践的講座

講師　小野寺　秀徳氏
株式会社アイマーク（代表取締役）

ーコースのねらいー
情報漏えいが発生する原因と発生した場合の対応、防止するために必要となる対策を理解し、情報漏えい発生ゼロを実現する組織体制確立のためのポイントを習得する。

ーコース内容ー
1. 情報漏えいの原因と損害
2. 情報漏えい発生時の対応
3. 情報漏えいの 対策

ー申込方法ー
裏面の受講申込書に必要事項をご記入の上、当センター宛てFAXでお送りください。

主催:独立行政法人高齢・障害・求職者雇用支援機構岩手支部
ポリテクセンター岩手　生産性向上人材育成支援センター
お問い合わせ／TEL:0198-23-5648　E-mail:iwate-poly03@jeed.go.jp

FAX 0198―24―4040　※送り間違いにご注意ください

ポリテクセンター岩手　生産性向上支援訓練担当　行

受講申込書

【コース番号：116-090】

情報漏えいの原因と対応・対策

会社名		TEL	
		FAX	
所在地　〒			
企業規模（該当箇所に〇）　A～29人　B～99人　C～299人　D～499人　E～999人　F1000人～			
業種（該当箇所に〇）　01建設業　02製造業　03運輸業　04卸売・小売業　05サービス業　06その他			
申込担当者	ふりがな 氏　名	部署等	連絡先

受講者名	ふりがな 氏　名	性別（※1） 年齢　　歳	就業状況（※2） （該当に✔）	□ 正社員 □ 非正規雇用 □ その他(自営業等)
受講者名	ふりがな 氏　名	性別（※1） 年齢　　歳	就業状況（※2） （該当に✔）	□ 正社員 □ 非正規雇用 □ その他(自営業等)
受講者名	ふりがな 氏　名	性別（※1） 年齢　　歳	就業状況（※2） （該当に✔）	□ 正社員 □ 非正規雇用 □ その他(自営業等)

受講証明書の要否 （該当に✔）	□ 要 □ 不要

※1　性別の記入は任意としています。未記入であっても構いません。
※2　受講者の方の就業状況を選択してください。なお、非正規雇用とは、パート、アルバイト、契約社員等が該当しますが、貴社の判断で差し支えありません。

注意事項

① 個人での受講はできません。企業（事業主）からの指示による申込みに限ります。
② 実施機関（訓練実施を担当する企業）の関係会社（親会社、子会社、関連会社等）の方は受講できません。
③ 本申込書が当センターに到着後、申込担当者様に受講料支払い手続き等についてご連絡いたします。
④ 受講申込をキャンセルする場合は、当センターに連絡の上、速やかに「受講取消届」をFAXにてお送りください。訓練開始日の2週間前までに届出がない場合、キャンセル料として受講料の全額をお支払い頂きますので、ご注意ください。
⑤ 最少催行人数を設定している訓練コースにあっては、受講申込者数が最少催行人数に達しない場合、訓練が中止又は延期されますので、あらかじめご了承ください。
⑥ 訓練実施状況の確認等のため、訓練中に写真撮影を行う場合がありますので、あらかじめご了承ください。
⑦ 受講者を変更又は追加したい場合は、当センターに連絡の上、指示に従って手続を行ってください。

研修会場のご案内

◎職業訓練法人一関職業訓練協会
　岩手県一関市舞川字西平８－２

・東磐交通バス陸中坂停留所徒歩3分
・無料駐車場有　80台

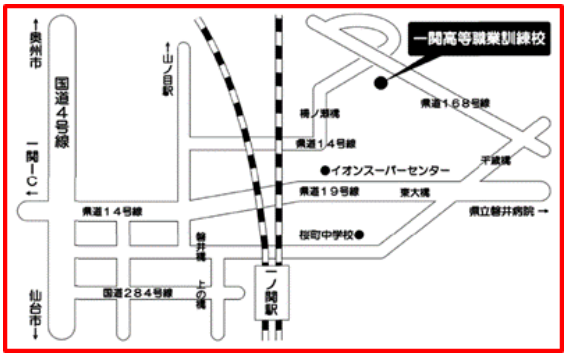

【当機構の保有個人情報保護方針、利用目的】
（1） 独立行政法人高齢・障害・求職者雇用支援機構は「独立行政法人等の保有する個人情報の保護に関する法律」（平成15年法律第59号）を遵守し、保有個人情報を適切に管理し、個人の権利利益を保護いたします。当機構では、必要な個人情報を、利用目的の範囲内で利用させていただきます。
（2） ご記入いただいた個人情報は、訓練の実施に関する事務処理（訓練実施機関への提供、本訓練に関する各種連絡、本訓練終了後のアンケート送付等）及び業務統計に利用させていただきます。

生産性向上支援訓練のご案内

DX

ITを活用した業務改善に取り組む方へ
１日間で必要な知識を習得

テレワークに対応したセキュリティ対策

’23.2/22（水）9:30～16:30
（計6時間）

【会場】:一関職業訓練協会
一関市舞川字西平8-2
【対象者】:ITを活用した業務改善に取り組む方
【定員】:１０名（最少催行人数６名）
【応募締切】2／8（水）15:00まで

受講料
2,200円
（税込）

ITを活用した業務改善に取り組むための実践的講座

講師　小野寺　秀徳氏
株式会社アイマーク（代表取締役）

ーコースのねらいー
テレワーク特有の情報漏えいが発生する原因と発生した場合の対応、防止するために必要となる対策を理解し、テレワークにおいても情報漏えい発生ゼロを目指す組織体制確立のためのポイントを習得する。

ーコース内容ー
1. テレワーク下のセキュリティ概論
2. 社外秘事項の取扱い
3. 情報漏えいのリスクと対策
4. インシデント発生時の初期対応

ー申込方法ー
裏面の受講申込書に必要事項をご記入の上、当センター宛てFAXでお送りください。

主催:独立行政法人高齢・障害・求職者雇用支援機構岩手支部
ポリテクセンター岩手　生産性向上人材育成支援センター
お問い合わせ／TEL:0198-23-5648　E-mail:iwate-poly03@jeed.go.jp

FAX 0198―24―4040　※送り間違いにご注意ください

ポリテクセンター岩手　生産性向上支援訓練担当　行

受講申込書

【コース番号：125-096】

テレワークに対応したセキュリティ対策

会社名		TEL	
		FAX	
所在地　〒			
企業規模（該当箇所に〇）　A～29人　B～99人　C～299人　D～499人　E～999人　F1000人～			
業種（該当箇所に〇）　01建設業　02製造業　03運輸業　04卸売・小売業　05サービス業　06その他			
申込担当者	ふりがな 氏　名	部署等	連絡先
受講者名	ふりがな 氏　名	性別（※1） 年齢　歳	就業状況（※2）（該当に✔） ☐ 正社員 ☐ 非正規雇用 ☐ その他(自営業等)
受講者名	ふりがな 氏　名	性別（※1） 年齢　歳	就業状況（※2）（該当に✔） ☐ 正社員 ☐ 非正規雇用 ☐ その他(自営業等)
受講者名	ふりがな 氏　名	性別（※1） 年齢　歳	就業状況（※2）（該当に✔） ☐ 正社員 ☐ 非正規雇用 ☐ その他(自営業等)
受講証明書の要否（該当に✔）	☐ 要 ☐ 不要		

※1　性別の記入は任意としています。未記入であっても構いません。
※2　受講者の方の就業状況を選択してください。なお、非正規雇用とは、パート、アルバイト、契約社員等が該当しますが、貴社の判断で差し支えありません。

注意事項

① 個人での受講はできません。企業（事業主）からの指示による申込みに限ります。
② 実施機関（訓練実施を担当する企業）の関係会社（親会社、子会社、関連会社等）の方は受講できません。
③ 本申込書が当センターに到着後、申込担当者様に受講料支払い手続き等についてご連絡いたします。
④ 受講申込をキャンセルする場合は、当センターに連絡の上、速やかに「受講取消届」をFAXにてお送りください。訓練開始日の2週間前までに届出がない場合、キャンセル料として受講料の全額をお支払い頂きますので、ご注意ください。
⑤ 最少催行人数を設定している訓練コースにあっては、受講申込者数が最少催行人数に達しない場合、訓練が中止又は延期されますので、あらかじめご了承ください。
⑥ 訓練実施状況の確認等のため、訓練中に写真撮影を行う場合がありますので、あらかじめご了承ください。
⑦ 受講者を変更又は追加したい場合は、当センターに連絡の上、指示に従って手続を行ってください。

研修会場のご案内

◎職業訓練法人一関職業訓練協会
　岩手県一関市舞川字西平８－２

・東磐交通バス陸中坂停留所徒歩3分
・無料駐車場有　80台

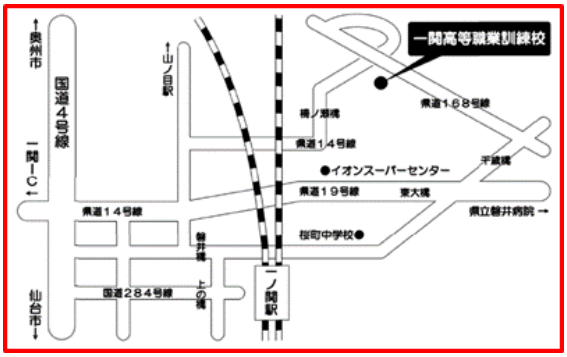

【当機構の保有個人情報保護方針、利用目的】
（1）　独立行政法人高齢・障害・求職者雇用支援機構は「独立行政法人等の保有する個人情報の保護に関する法律」（平成15年法律第59号）を遵守し、保有個人情報を適切に管理し、個人の権利利益を保護いたします。当機構では、必要な個人情報を、利用目的の範囲内で利用させていただきます。
（2）　ご記入いただいた個人情報は、訓練の実施に関する事務処理（訓練実施機関への提供、本訓練に関する各種連絡、本訓練終了後のアンケート送付等）及び業務統計に利用させていただきます。