

再発見!

旧町名から紐解く
盛岡の魅力

生姜町

十三日町

内丸

川原町

六目町

葺手町

肴町

八幡町

鍛冶町

盛岡の魅力の一つに、城下町としての歴史があります。その歴史を今に伝える大切な役割を持つのが「旧町名」。普段は意識しなくても、地域の歴史は私たちの生活の中に脈々と受け継がれています。普段の暮らしに息づく盛岡の魅力を、旧町名の視点から再発見します。

【担当】広聴広報課 ☎613-8369

※本記事では、藩政時代の町名を旧町名として取り扱います

市ホームページ
<https://www.city.morioka.iwate.jp/>



[市政ラジオ] ラヂオもりおか (FM76.9MHz)
「ウィークリーもりおか」
毎週金曜、7時50分～55分
再放送/10時30分～10時35分

LINE
@moriokashi



※登録済みの場合、二次元コードを読み込むと初期登録に戻ります

Facebook
@moriokashi



Twitter
@moriokashi



発行/盛岡市 〒020-8530 盛岡市内丸12-2 ☎019-651-4111(代) FAX 019-622-6211
編集/市長公室広聴広報課 ☎019-613-8369(直通) info@city.morioka.iwate.jp

目次

- 1-3 再発見! 旧町名から紐解く盛岡の魅力
- 4-5 ごみ減量チャレンジ
- 6 認知症でも自分(わたし)らしく
- 7 エコライフのすすめ、市史編さんだより
- 8-9 イベント情報
- 10-11 もりおかインフォ、休日救急当番医
- 12 盛岡城を探る、モリオカ縄文文化、新型コロナウイルスワクチン

盛岡の魅力 を再発見

旧町名を深掘りしてみよう!

盛岡のまちづくりは、盛岡城を中心に城下町が開かれたことに始まります。旧町名は当時の地域の特徴を表しており、歴史の変遷によりなくなったものもありますが、確かに存在した営みを証明する「土地に刻まれた言葉」です。つい語りたくなる旧町名の歴史や、旧町名に紐づくまちづくりの取り組みを知り、普段、何気なく暮らす盛岡の魅力を再発見してみましょう。

本記事では盛岡城跡周辺の旧町名をピックアップ! 紙面では紹介しきれないその他の魅力的な旧町名は、市ホームページでも紹介しています!



昔の街並みを
知ること
で
当時の暮らしが
想像できます

旧町名が物語る人々の営み

盛岡では、盛岡城築城とともに城下町づくりが開始され、慶安4(1651)年に、盛岡二十三町が町立てされました。さらに文化9(1812)年には、城下の発展に伴い町人街が整理されていき、二十八丁となりました。

当時の町名は、その土地に住む人々の職業

や出身地(青森・三戸町や秋田・仙北市)、その町で市が開かれる日(六日町、十三日町)や、地形・土地柄(川に近いから川原町)、寺社・信仰(八幡宮がある八幡町)などに由来しています。昭和38(1963)年から住居整備事業が実施されて、藩政時代から続いた町名はほとんど消えていきましたが、お店の名前やイベントの名前で旧町名が使われるなど、身の回りに残っているものもあります。

旧町名は、名前に風情が感じられたり、名前から地域のことを想像できたりするのも面白いと思います。さまざまな世代の人に知ってほしいですね。

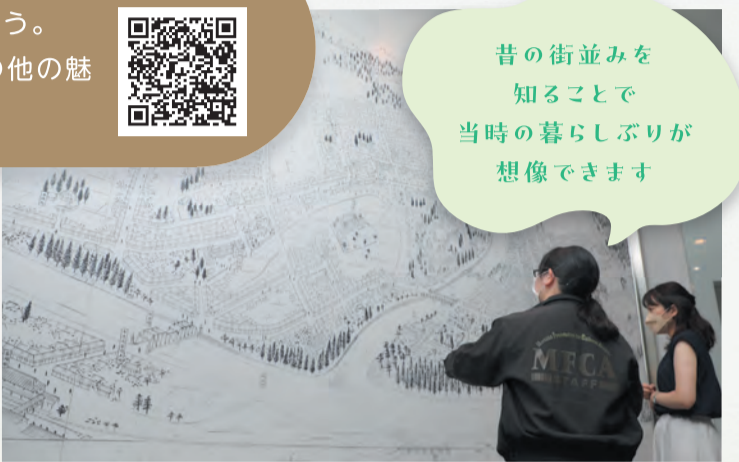

盛岡市先人記念館
学芸員
坂本 志野 さん



① 生姜町
(現 肴町)

江戸時代、今のバスセンターのあたりにつくられた「神明社」。この神明社の祭でしょうがが売られていたことからしょうがを買って帰る習慣がなじみ、「しょうがを買う町」として町民に親しまれたことから、生姜町となった。

生姜町や呉服町は
売っている物に由来しているのが
面白いと思います!

日々の
営みから
地域の名前が
変化した町



② 葺手町
(現 中ノ橋通)

屋根ふき大工が住む職人の町

盛岡藩では山城(今の京都府)から、鳥山葛右衛門という屋根ふき職人を招いて、城下町の家々の屋根の改造をした。このことから、盛岡城下ではかやぶき屋根のことを、葛右衛門の名前からとって「葛屋根」「葛ぶき屋根」といった。

※「ふくで」と読む資料もある

旧町名を巡る エリア案内図 (抜粋)



⑥ 肴町

気楽に
買い物できる
町人の町

肴町の由来は、魚商人が多く店を構えたからなど、諸説ある。奥州街道沿いではないが、気楽に買い物できる町人の町として栄えた。永卯や村源商店、神呉服店、平金商店、スズエ工房など今も残る老舗がある。



③ 鍛冶町
(現 紺屋町)

刀鍛冶・鉄砲鍛冶、農具などの野鍛冶職人が住んでいた町。鉄を冷やすには水が重要であるため、中津川沿いに位置したものと考えられる。奥州街道139番目の「鍛冶町一里塚※」があり、五街道の一つ、奥州街道に沿っているため人通りも多く、当時は盛岡藩の中心ともいえる場所だった。

※一里塚…一里ごとに築かれた塚で、鍛冶町一里塚には駅舎があり馬の乗り換えなどを行った



④ 内丸

盛岡藩の藩主や 重臣たちの住む武家屋敷地

「内丸」は、盛岡城の内堀と外堀に囲まれた区域を指す。明治時代には盛岡県(岩手県)県庁、盛岡市役所が置かれ、官庁街となった。盛岡師範学校や公立岩手中学校(盛岡中学校)、岩手医学校など、学校の集まった場所でもある。



⑤ 呉服町
(現 中ノ橋通)

呉服を扱う店が多かったことから呉服町に。のちに全国の財界を席卷する「小野組」の小野善助もここを拠点にしていた。明治17(1884)年の河南大火の後は、商店街から金融街に。第九十銀行、安田銀行盛岡支店、盛岡銀行、盛岡郵便局など。

参考:盛岡市先人記念館

地域の取り組み
其の①

しょうがでつながる、人と地域

盛岡しょうが市

「かつて町名になるほど『しょうが』が身近にあった盛岡で、しょうがの文化を継承したい」。陸前高田市でしょうが農家を営む菊地康智さんの思いが実を結び、旧生姜町に軒を



連ねる店舗の協力で、令和3年から盛岡しょうが市を開催しています。各店舗オリジナルの生姜を使った料理が、寒さの厳しい盛岡で暮らす人々の心と体を優しく温めています。



▲奉納されたしょうが

また、現在は盛岡八幡宮内に遷座された神明社の例祭では、今もしょうがが奉納されており、旧生姜町の名残が受け継がれています。

盛岡しょうが市を
未来に残る文化に

情緒あふれる盛岡にしょうがの文化があったことがとても輝いて見え、盛岡でしょうがのイベントを開催したいと強く思いました。盛岡しょうが市はコロナ禍もあり手探り状態でのスタートでしたが、人を元気づけられるしょうがの力を多くの人に届けられたと思います。かつて、生姜町でしょうがを買うことが習慣であったように、盛岡しょうが市を今後も継続させて、盛岡の文化にしていくことが夢ですね。盛岡しょうが市では協力店舗が独自のメニューでしょうがの新たな魅力を提供しています。しょうがの文化とともに、しょうが自体の美味しさや食べ方のバリエーションなども楽しんでもらいたいですね。



▲バスセンター屋上でのイベントの様子

盛岡しょうが市開催期間：11月11日(土)～26日(日)

盛岡しょうが市感謝祭：11月11日(会場は旧生姜町近辺を予定)



盛岡しょうが市実行委員会
委員長
やすとも
菊地 康智 さん

盛岡
しょうが市
Facebook▶



地域の取り組み
其の②

人が集まり、賑わいを生み出してきた
地域の情報を発信

城南地区を街歩き

城南地区は東部に盛岡天満宮、住吉神社、盛岡八幡宮などの寺社が並び、西部には紺屋町番屋や莫座九(森九商店)など歴史ある街並みが残る、異なる特色を備えた地区です。平成23年に立ち上げた城南地区地域づくり委員会では、街歩きを楽しめるように旧町名の情報も取り入れた「盛岡『城南地区』マップ」を作成し、おすすめの散歩コースや地域の歴史的・文化的な情報、賑わい情報を発信しています。



地域の未来は、
興味を持って
知ることから始まる

自分たちの地域をみんなで盛り上げたいと思い、委員会を立ち上げました。私たちの暮らしは、歴史と文化の積み重ねの上に成り立っているので、地域に関心を持つことが、地域での住みよい暮らしにつながると思います。岩山の麓に広がる自然と、肴町など藩政時代から商業の中心だった市街地を併せ持つこの地域の特色を大切に、これからも育てていきたいですね。



▲盛岡天満宮から見た街並み

私のおすすめスポットは盛岡天満宮です。素朴で愛らしい表情のこま犬がとても好きです。最近は御朱印ブームもあって市外の人にもよくお越しいただいていますし、岩手山と市街地を一望できるのも良いですね。



城南地区地域づくり委員会
委員長
つとむ
泉澤 力 さん(写真右)

城南地区
地域づくり委員会
ホームページ▶



(写真左)城南地区地域づくり委員会 事務局長 金澤 たくじ 卓司 さん



◀盛岡天満宮のこま犬



今も残っている
昔の名残を
探してみよう!

イベント
情報

探究心をくすぐる展示を
見に行ってみよう!

第17回盛岡の古町名展

惣門かいわい その2

惣門かいわい(現在の南大通三丁目、鉈屋町付近)は、奥州街道や新山河岸などの陸運・舟運の要路があり、交易の中心となった商業地区です。このかいわいの歴史とゆかりの先人たちを紹介します。

※関連情報は9ページのイベント情報をご覧ください

【広報ID】1021353

場 所:盛岡市先人記念館 2階企画展示コーナー

開催期間: 9月16日(土)～12月3日(日) 入館料:小・中学生100円、高校生200円、一般300円



ごみ減量チャレンジ!

みんなで作ろう、きれいなまち盛岡

ニューヨーク・タイムズ紙で紹介されるなど、世界から注目されている盛岡。将来にわたって魅力的で暮らしやすいまちであり続けるためには、ごみの減量など環境に優しい行動も大切です。「ごみ」と

は資源を分けて、残ったもの。この機会にごみ減量を「じぶんごと」として意識し、何が出来るか考えてみませんか。

【問】資源循環推進課 ☎626-3716

盛岡市ごみ減量化行動計画

目標

令和8年度までにごみの排出量を
1人1日あたり**443**グラムにする

令和4年度資源・ごみ排出量等の状況について
1人1日あたりの家庭ごみ排出量(資源を除く)

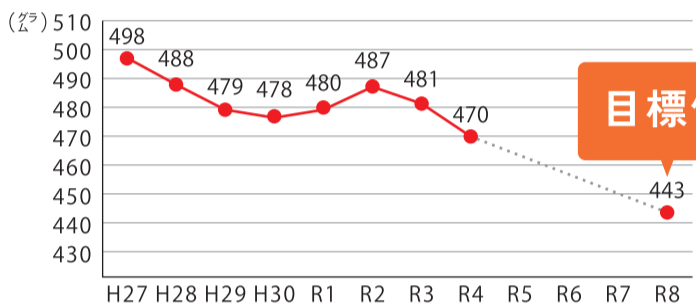

目標値

目標まであと
27グラム
1人1日あたり
の減量が必要です。

身近なもので例えると
ピーマン
約1個分の重さ!

「ごみ」とは資源を分けて、残ったもの

ある日のごみ袋を見てみましょう。ごみだと思っていたものの中にたくさんの資源があることがわかります。

仕分けてみると...
可燃ごみを
出された
ごみ集積場に



こんなにもごみを減らすことができます!

正しい分別などについては、資源・ごみ分別アプリ「さんあ〜」で簡単に調べることができます!

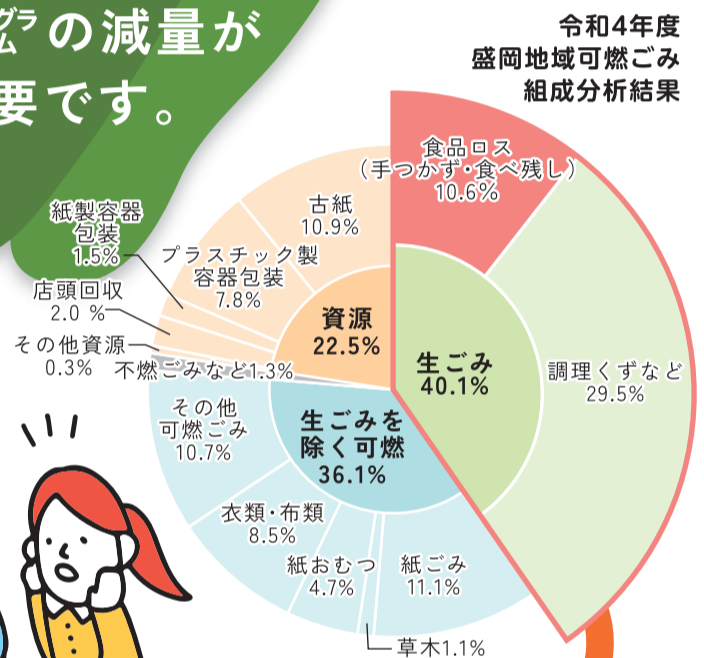

私でもできる プラス1アクション

ごみの減量に必要なことは、資源をきちんと分けることだけではありません。可燃ごみの約半数は生ごみであることを知っていますか。生ごみの手しぼりひと手間で、1人1日あたり最大**49.4**グラムのごみを減量できます。



回収された 資源物のゆくえ

私たちの身の回りにあるリサイクル製品

ペットボトルは、リサイクルによって身の回りのさまざまなものに生まれ変わります。中身が残ったままカビが生えたり、汚れているペットボトルは、リサイクルすることができません。「**軽くすすいで乾かす**」このちょっとした行動がリサイクルにつながります。



ボトル
to
ボトル※

※使い終わったペットボトルを原料として再びペットボトルを作ること

ペットボトルが原料となった製品



食品
トレイ

通学帽



資源は巡り私たちのまちへ

ごみ集積場に出されたスチール缶やアルミ缶、古紙類は売り払われ、市の歳入となります。令和4年度実績は約**9400**万円。家庭から出た資源は巡り、市のごみ収集や焼却などに役立てられています。

【ごみ処理にかかる費用の内訳】
合計：**32億8300万円**

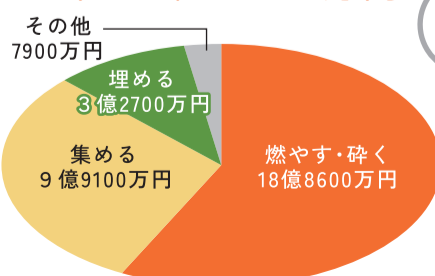

こんなに
たくさん
のお金がかかる
事業なんだね





じぶんごとで取り組もう！ シーン別ごみ減量アクション



Action! お家で！ 分別は面倒じゃない！

分別したくなるアイデアやアイテムを取り入れて、ラクしませんか？

シンクに放置で解決！

納豆パックや弁当の容器などは、水にさらしておくだけで汚れが取れやすくなります。



簡単にヌメリがとれます！

袋をかけるだけで分別！

袋をかけるタイプの分別スタンドなら、省スペースで手軽に定位置を作って分別できます。



資源がリサイクルできるのはみんなの分別のおかげだね！



ごみ減量・リサイクルシンボルキャラクター めぐるちゃん

Action! お店で！ 地球に優しいお買い物

てまえどり

購入してすぐに食べるなら、商品棚の手前から選ぶ「てまえどり」を意識して、販売期限が過ぎて廃棄されることによる食品ロスを減らしましょう。

脱プラスチック

海洋汚染の原因でもある使い捨てプラスチック製品の利用を減らすライフスタイルが「脱プラ」。スプーンなどの不要なプラスチック製品を受け取らない、詰め替え製品を選ぶといった行動です。調味料容器には、紙パックに入ったサラダ油、缶に入った粉末のわさびもあります。身近なものから、意識して他の素材を選んでみませんか。

エシカル消費

「エシカル消費」とは、人・社会・環境に配慮した消費行動のこと。価格や品質だけでなく、どのように作られたかなどを考えて選ぶことです。リサイクル製品の購入のほか、例えば地産地消も、輸送距離を減らすことで二酸化炭素の排出を抑制できるので、環境にやさしい消費のひとつです。

Action! 家族と一緒に！ 探そうリサイクルマーク

大人も子どももマークを見ながら一緒に分別しませんか？

PET PETボトル	プラスチック製 容器包装	アルミ缶	スチール缶
紙パック マーク	紙製容器包装	リチウム 二次電池	

詳しくは、環境ラベル等データベース（環境省）へ

Action! 仲間と一緒に！ スポGOMI

ごみ拾いとスポーツが融合した日本発祥のスポーツ「スポGOMI」が岩手でも開催されました。スポーツとして楽しみながらごみを探して拾う体験も、ごみの減量などについて考える入り口の一つです。



岩手県大会の様子

スポGOMI
について
詳しくはこちら



Action! 地域と一緒に！ 資源集団回収

西青山三丁目町内会の事例▶▶▶

町内会の2人に話を聞きました！



西青山三丁目町内会
まさゆき
遠藤政幸 会長

きれいなまち推進員
ひさのぶ
澤口久信 さん

「捨てればごみ、生かせば資源」という理念のもと、資源集団回収に地道に取り組んできました。以前は子ども会や老人クラブなどの単位で行っていましたが、町内会全体で毎月1回取り組むことで、多くの人に参加するようになりました。補助金を活用してストックヤードを設置したことで、回収量も増えました。

こうした取り組みが、年間約150万円（資源の買い取り額と市の報奨金）の収益につながり、公民館の建設や備品購入、町内会活動や災害への備えなど、地域のために役立てられています。

効果が実感できることで皆さんのリサイクル意識が高まり、幅広い世代の参加により地域の活性化にもつながっています。

資源集団回収報奨金やストックヤード設置の補助金などについてはこちら▶



認知症でも 自分らしく わたし

令和7年には、65歳以上の5人に1人が認知症になると言われています。認知症になると何もできなくなると思われがちですが、少しの工夫と周囲のサポートでできることが広がります。

認知症の人の声を知り、どんなサポートができるか考えてみませんか。

【担当】長寿社会課 ☎613-8144

【広報ID】1039917

聞いて！ 私の声 ～認知症の本人の声から～

「認知症」になっても、人生の主役が自分自身であることは変わりません。認知症の本人の声からは、自分らしく希望を持って生きるヒントが見えてきます。

励みや楽しみ、満足していること

- ・友人が遊びに来てくれる
- ・人と話す
- ・歩いて買い物に行く
- ・毎日散歩をする
- ・カラオケをする



周りの人がしてくれてうれしかったこと

- ・声をかけてくれた。話をしてくれた
- ・友人が家に来てくれた
- ・家族が様子を見に来て、話を聞いてくれた

こうしたい、こうだったら良いなと思うこと

- ・この家で暮らすために、少しだけ手伝ってもらいたい
- ・グランドゴルフを続けたい
- ・好きなコーヒーを喫茶店で楽しみたい
- ・やりたいことをしたい

本人の声から分かったこと

- ・人との関わりが「嬉しい気持ち」につながる
- ・いつまでも住み慣れた家で過ごしたい
- ・趣味や生きがいを持っている
- ・できることはやりたい
- ・できないことへの少しのサポートを求めている

「オレンジガーデニングプロジェクト」 の取り組み

マリーゴールドの花の世話を通して、認知症の本人が日常生活の活動量を増やし、社会参加のきっかけとなる取り組みを、家族や地域の協力者や支援者と共に進めています。

Aさん：自分が植えた花を誰かが見てくれるのがうれしい。花壇への植え替えでは、久しぶりの土いじりが楽しかった。



Sさん：多くの人が花に興味を持ってくれることが嬉しい。長年の活動が皆さんの役に立ち、やりがいと自信になります。



娘さん：花を植えることをきっかけに積極的に外出できるようになりました。活動を通じて、人との関わりを感じたようです。家族もこのような変化をうれしく思います。



また、私自身も母に柔軟な対応ができるようになりました。

※マリーゴールドを育てる指導をいただきました

本人の「できること」は、周囲が気づいていないだけで、本当はたくさんあります。「できること」に目を向け、温かく見守る。「できないこと」には少しのサポートを。そんな、安心して暮らせる「もりおか」を目指しましょう。



オレンジ色は認知症支援のシンボルカラーです

9月は「アルツハイマー月間」～認知症の正しい理解が進むために～

表 アルツハイマー月間のイベント

目的	日時	場所(所在地)	内容
見る	9月20日(水)～26日(火)	東北電力ネットワーク(株)岩手支社(紺屋町)	期間中、認知症支援のシンボルカラーであるオレンジ色にライトアップ
	9月1日(金)～30日(土)	イオンモール盛岡(前潟四)1階、マリオス(盛岡駅西通二)3・4・20階	デジタルサイネージでの認知症の人からのメッセージ動画などの上映
知る	9月1日(金)～29日(金)	市役所本庁舎1階	認知症に関する情報や取り組みなどのパネル展示、パンフレット・チラシなどの展示
	9月1日(金)～8日(金)	マリオス20階※最終日は15時まで	
	9月1日(金)～10月1日(日)	都南図書館(永井24)	
	9月9日(土)～24日(日)	渋民図書館(渋民字鶴塚)	
	9月9日(土)～30日(土)	中央公民館(愛宕町)	
	9月21日(木)10時～11時半	都南公民館(永井24)	認知症サポーター養成講座※当日会場受け付け

認知症の本人の声をぜひこの機会に聴いてみませんか？

世界アルツハイマーデー記念講演会

宮城県本人・若年性認知症のつどい「翼」が認知症の本人の語りと合唱をします。※参加希望の人は直接会場にお越しください

【日時】9月28日(木)13時半～16時

【場所】市民文化ホール小ホール(盛岡駅西通二)

【定員】200人

【問】(公社)認知症の人と家族の会岩手県支部 ☎0197-61-5070

エコライフのすすめ vol.1

～明日からできるゼロカーボンアクション～

市は、2050年までに温室効果ガスの排出量を実質ゼロにする「ゼロカーボンシティ」の実現を目指し「気候変動対策実行計画～もりおかゼロカーボン2050

～」を策定しました。盛岡の環境を守るため、一人一人が取り組めることを全3回で紹介します。

【問】環境企画課 ☎626-3754

「ゼロカーボン」ってなに？

ゼロカーボンとは、企業や家庭が排出する温室効果ガスの「排出量」から、植林や森林管理などによる「吸収量」を差し引いて、排出量の合計を実質的にゼロにすることです。温室効果ガスの95%は二酸化炭素(CO₂)。「脱炭素(ゼロカーボン)社会」を目指すにはCO₂の削減が必要不可欠です。

なぜ対策が必要なの？

地球温暖化による異常気象や災害が世界各地で起こっています。日本でも数十年に一度といわれるような大雨や台風などによって、大きな被害が発生しています。私たちの暮らしを守るために、今すぐにでも、地球温暖化の原因となる温室効果ガスを減らす取り組みが必要です。



「脱炭素」と私たちの暮らしは関係ある？

日本で排出されるCO₂の約6割は、衣食住など日常生活から発生しています。その排出量はなんと一人当たり年間8.4トンを！一人一人が生活の中でちょっとした工夫をしながら、無駄をなくし、環境負荷の低い製品・サービスを選択することで、CO₂削減に大きく貢献できます。

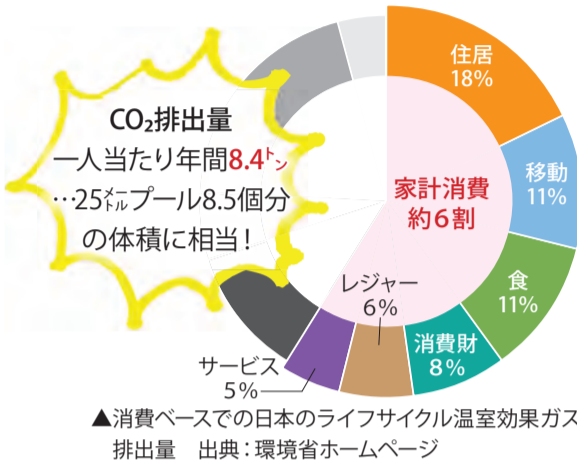

Let's ゼロカーボンアクション! ①

「移動で実践!～減らせカーボン、燃やせ脂肪～」

移動手段を見直すことでCO₂削減の効果が見込まれます。移動をエコにする「スマートムーブ」で、健康的な暮らしをしませんか。

3%の移動手段を車から自転車・徒歩に



CO₂削減

1回当たり約423g
…お風呂1杯分の体積に相当!

+

カロリー消費

【70歳の人】
徒歩：約112kcal
自転車：75kcal

【50歳の人】

徒歩：90kcal
自転車：55kcal

出典：厚生労働省 健康づくりのための身体活動基準2013

市史編さんだより vol.7

編集部会を紹介します

【問】市史編さん室 ☎603-8024

【広報ID】1032998

前回に引き続き、編集部会の特色などを紹介します。今回は、「都市計画・環境・防災部会」「市民活動部会」です。盛岡市史では、「都市計画・環境・防災」を構成の早い段階に置いて「自然と共生のまちづくり」を進めたことを描き、最後に「市民活動」で市民の姿を描いて締めくくることが、盛岡らしさを出しています。

都市計画・環境・防災部会

分野別に構成する7つの章の第2章では「都市計画・都市構造/まちづくり/交通/緑地と水辺/治水・利水と上下水道/環境/災害/防災」を担当。まちづくりやインフラ整備、自然など市民の暮らしに大きく関わる内容を取り上げます。

今回、都市計画・環境・防災の3分野を一つの章にすることは、他の自治体史には見られない盛岡市史の特徴です。災害が少ないとされている盛岡ですが、この3分野は非常に密接に関わっているため、さまざまな視点から整理していきます。



▲都市計画・環境・防災の資料 (広報もりおか昭和38年7月1日号)

市民活動部会

第7章は、市民が主体となって取り組んできた市民活動を描きます。盛岡は古くから町内会活動や市民運動が盛んで、昭和45年の岩手国体には、「あすを築く盛岡市民運動実践協議会」の運動として、市民総ぐるみでまちの美化やおもてなしに取り組み、現在その活動は「世界につながるまち盛岡」市民会議に継承されています。このような市民活動・市民参画の歴史は市が誇るものの一つ。コミュニティ推進地区や町内会連合会、市民協働の推進などを時代の変遷を追って整理し、活動の軌跡を伝えます。市外の方が読んで「盛岡ってこんなことをしていたのか」という魅力や驚きが伝わることを期待しています。

この章を市史の構成の最後に置き、市民・行政の活動を年代順にまとめ、地域に関心を持っている若者たちの現在の活動にも触れながら、未来への展望を盛り込んで市史を締めくくります。

市民活動の資料 (広報もりおか昭和44年8月1日号) ▶



現在、各編集部会とも、通史編の執筆を進めています。刊行を楽しみにお待ちください! 「市史編さんだより」のバックナンバーなどは市ホームページで公開しています。



広告

敬老の日特別企画

9/14(木)～18(祝)月

期間中 満65歳以上で「メガネ一式」をお買い上げのお客様へ

※当店通常価格の30%引き
◎一部商品、セットメガネは除外させていただきます。◎年齢が確認出来るものをお持ちください。

メガネ一式 **30%OFF** にてご提供!

補聴器用空気電池 特別価格! **1パック 550円** (税込)

岩手銀行 中ノ橋支店

駐車場

盛岡バスセンター

中の橋 中ノ橋通

サトウチヤウ

南大通

当ビル裏、指定駐車場をご利用ください。

メガネの水晶堂

〒020-0871 盛岡市中ノ橋通一丁目4-20 TEL019(653)3434

広告

使い勝手が良くて、審査&融資までがスピーディー!

もりしん 築最速型

<無担保>住宅ローン

ローンプラザもりしん ☎0120-160-656

盛岡市下ノ橋町2番14号(六日町本部) FAX ☎0120-702-540
【営業時間】月～金曜日(祝日を除く)9:00～17:00
※12月31日～1月3日は休業致します。

プライム利用で

10年固定 年利 **2.06%** (店頭表示金利 2.70%)

★マイホーム ★借換 ★空家解体 ★耐震リフォームにも!

プライムをご利用にならない場合 年利 **2.20%**

“あなたのそばに もっと身近に”
http://www.morishin.co.jp/

POINT (ご融資金額)

最高 **2,000万円** まで

担保・保証人不要

最長 **25年** 返済

さらにお取引内容により、うれしい金利特典!

インターネットからの仮審査申込みも可能です。

◎返済方法 元金均等返済または元金均等返済のいずれかをご選択いただけます。

盛岡信用金庫
盛岡市中ノ橋通一丁目4番6号 ☎019-623-2221

イベント情報

マークの
見方

- 🕒 日時
- 📍 会場
- 👤 定員、対象
- 💰 費用
- 📄 申し込み
- 📞 問い合わせ
- 🆔 広報ID
- 📧 託児
- 🚌 会場までバス移動

もりおか女性センター

☎020-0871 中ノ橋通一丁目1-10
☎604-3303

■女性起業芽でる塾

起業に関する①講義・ワークショップ
②講演会などを開催します。②のみの
参加もできます。時間や会場など詳し
くは、市ホームページをご覧ください。

🕒 ①10月7日(土)・21日(土)・11月3
日(金)②12月9日(土) 全4回

📞 電話・応募フォーム:

9月4日(月)12時から

🆔 1019314



盛岡劇場・河南公民館

☎020-0873 松尾町3-1
☎622-2258

■もりげきサロン

🕒 9月12日・19日・26日、火曜、
10時～16時※出入り自由・マイカ
ップ持参 🆔 1036225

■もりげきライブ

「sakurako」「しゅうちゃんとム
ーミンママ」が出演します。

🕒 9月20日(水)19時～20時40分
👤 80人

💰 前売り1000円、当日1200円

📞 窓口・電話・応募フォーム:受け
付け中 🆔 1042982

■「アカシアの雨が降る時」

鴻上尚史作・演出、竹下景子、鈴木
福、松村武が出演。

🕒 11月17日(金)19時～21時

💰 全席指定。一般4000円、U-25
チケット2000円※当日各500円増

📞 9月9日(土)から同劇場などで販売
🆔 1043724

キャラホール・都南公民館

☎020-0834 永井24-10-1
☎637-6611

■キャラホール童謡・唱歌を歌う会
市内外で活動する団体の合唱発表。

🕒 9月18日(月)13時半～15時

🆔 1040801

■サークル支援講座～あの頃を思い
出して!フォークダンスでリフレッシュ

🕒 10月5日・12日・26日・11月2日、
木曜、全4回、10時～11時半※11月
2日は13時～14時半 👤 15人

📞 電話: 9月14日(水)10時から

🆔 1043731

姫神ホール

☎028-4132 洪民字鶴塚55
☎683-3526

■姫神寄席 入船亭扇遊 桂米團治
東西落語会

東西の練達2人が各二席口演じます。

🕒 11月26日(日)14時～16時

💰 全席指定。一般3800円、U-25
チケット2000円※当日各500円増

📞 9月14日(水)から同劇場などで
販売 🆔 1035470

盛岡体育館

☎020-0066 上田三丁目17-60
☎652-8855

■チアダンスエクササイズ教室

🕒 9月26日(火)10時半～11時半

👤 10人※18歳以上の女性

💰 600円

📞 電話: 9月5日(火)10時から

🆔 1043683

■さわやかピラティス教室

🕒 10月6日～20日、金曜、全3
回、10時～11時

👤 10人※18歳以上 💰 2250円

📞 電話: 9月4日(月)10時から

🆔 1043682

みちのくコカ・コーラ ボトリングリンク

☎020-0866 本宮五丁目3-3
☎601-5001

■初心者スケート教室

🕒 9月26日(火)・27日(水)、全2回、
16時半～18時

👤 10人※小学生～60歳

💰 2600円

📞 電話: 9月4日(月)10時から

🆔 1043680

総合プール

☎020-0866 本宮五丁目3-1
☎634-0450

■水球教室

時間など詳しくは、市ホームペ
ージをご覧ください。

🕒 9月5日(火)～17日(日)

👤 小学生～高校生

📞 窓口・電話: 随時受け付け

🆔 1043690

●利用制限のお知らせ

次の日は利用できません。

🕒 9月3日(日)・17日(日)

都南体育館

☎020-0835 津志田14-19-1
☎637-2219

■初級者のためのテニス教室

🕒 9月26日～10月31日、火曜、全
6回、13時半～15時半

👤 10人 💰 5000円

📞 電話: 9月4日(月)9時から

🆔 1043640

乙部体育館

☎020-0403 乙部6-79-1
☎696-2129

■中級者向け卓球教室

🕒 10月4日～25日、水曜、全4
回、10時～12時

👤 10人 💰 96円

📞 電話: 9月13日(水)10時から

ゆぴあす

☎020-0102 上田字小鳥沢148-103
☎662-1414

■敬老の日

くじ引きでプレゼントを進呈します。

🕒 9月18日(月)

👤 100人※プールか浴場を利用す
る65歳以上 🆔 1036281

外山森林公園

☎028-2711 藪川字大の平31-1
☎681-5132

■バスで行く!初秋の野花散策会

🕒 9月15日(金)10時～13時

📍 集合は9時に上ノ橋観光バス専
用駐車場(本町通一) 👤 30人

💰 3000円※外山そばが付きます

📞 往復はがき: 9月8日(金)消印有効

🆔 1030263

都南つどいの森

☎020-0842 湯沢1-1-41
☎637-0876

■大人のあかばやし探検隊
「竹筒パンと段ボール燻製」

真竹を発酵器にして作ったパンに
温燻の食材を挟んで食べます。

🕒 9月9日(土)9時半～14時

👤 25人※小学生以上 💰 1500円

📞 電話: 9月4日(月)9時から

🆔 1043735

■森を愉しむワークショップ「木の
実で花炭づくり」

🕒 9月18日(月)10時～12時半

👤 25人※小学生以上 💰 500円

📞 電話: 9月4日(月)9時から

🆔 1043736

中央公民館

☎020-0013 愛宕町14-1
☎654-5366 ファクス653-3505

📧 chuo.ph@city.morioka.iwate.jp

■図書室展示「将棋がアツイ!」

将棋に関する本の展示と貸し出し。

🕒 9月9日(土)～30日(土)

🆔 1043729

■月釜茶会

裏千家淡交会と江戸千家不白会に
よる茶会。

🕒 9月17日(日)9時半～15時

💰 1300円 🆔 1000672

■釜石鶴住居の「いのちをつなぐ」
取り組みを学ぼう 📄

施設見学や避難路追体験をします。

🕒 10月13日(金)9時～17時10分

📍 いのちをつなぐ未来館(釜石
市)※集合は盛岡城跡公園地下駐
車場(内丸)の車両出入口付近

👤 20人 💰 4870円

📞 窓口: 9月6日(水)10時から

🆔 1036223

■もりおかモドルアカデミー

料理や運動、NISÅ(少額投資非
課税制度)などの講座。詳しくは、
市ホームページをご覧ください。

🕒 10月15日(日)・29日(日)・11月7
日(火)・14日(火)、全4回

👤 15人※40～64歳 💰 1500円

📞 メール・ファクス・応募フォーム:
9月30日(土)必着 🆔 1031919

上田公民館

☎020-0066 上田四丁目1-1
☎654-2333

■歴史講座「村から見る盛岡藩政～
封建社会を変えていく民の姿～」

🕒 10月14日・28日・11月11日、土
曜、全3回、10時～12時

👤 45人 💰 500円

📞 往復はがき: 9月26日(火)必着

🆔 1016137

盛岡ガス

つながる モリガス展 2023

inビッグルーフ滝沢

【モリガス
マルシェ】
たのしいおいしいブースがいっぱい!
15店舗以上が来店決定!

【滝沢スイカタンクで
フォト撮影!】
盛岡ガス滝沢工場内で
記念撮影☆

【ステージ
イベント】
さんさ踊り
抽選会

【キッズ
コーナー】
ガチャや
縁日など!

盛りだくさんのイベントでご来場お待ちしております。

9/23・24日 **ビッグルーフ滝沢**
9:30～16:00 滝沢市下鶴飼1-15

盛岡ガス

TEL.019-653-1241
〒020-0066盛岡市上田二丁目19-56

盛岡ガス 検索

申し込みが必要なイベントについて

電話：記載されている申込開始日時から先着順に受け付け
はがき/往復はがき：①催し名②住所③名前④年齢⑤性別⑥電話番号
を記入し、申込期限必着で郵送。定員を超えた場合は抽選

ファクス・メール：左記①～⑥と⑦ファクス番号（ファクスの場合のみ）
を記入し、ファクスまたはメールで申し込み。申込開始日時から先着順に
受け付け※定員があつて特に記載がないものは、当日先着順に受け付け

西部公民館

☎020-0134 南青山町6-1
☎643-2288

- 初心者のための俳句教室
 - 🕒 9月28日・10月12日・26日、木曜、全3回、13時半～15時半
 - 👤 14人 ¥ 500円
 - ☎ 電話：9月7日(木)10時から
 - ID 1043688
- 手芸教室～クラフトバンドでかごバッグを作ろう！～
 - 🕒 10月4日(水)・11日(水)、全2回、13時半～16時
 - 👤 12人 ¥ 2300円
 - ☎ 往復はがき：9月15日(金)必着
 - ID 1043687

松園地区公民館

☎020-0106 東松園二丁目5-3
☎661-8111

- 糖尿病を防ぐ簡単に作れる家庭料理教室
 - 🕒 10月4日(水)10時～12時半
 - 👤 16人 ¥ 600円
 - ☎ 往復はがき：9月19日(水)必着
 - ID 1043442

見前南地区公民館

☎020-0833 西見前13-50
☎601-6735

- 絵手紙にトライ！
 - 🕒 9月27日(水)・10月4日(水)、全2回、9時半～11時半
 - 👤 10人 ¥ 1000円
 - ☎ 電話・窓口：9月1日(金)10時から
 - ID 1043732
- 盛岡歴史探訪

鉦屋町や大慈寺町かいわいの寺院や街並みを探訪します。

 - 🕒 9月30日(土)9時15分～12時半
 - 👤 13人 ¥ 150円
 - ☎ 電話・窓口：9月1日(金)10時から
 - ID 1043733

乙部地区公民館

☎020-0403 乙部6-79-1
☎696-2081

- 楽しく体を動かす「健康体操」
 - 🕒 9月26日(水)10時～12時
 - 📍 乙部農業構造改善センター(乙部6) 👤 9人

- ☎ 電話：9月7日(木)10時から
- ID 1029008
- 地元の自然に親しむ「朝島山へ行こう！」
 - 🕒 9月28日(木)9時～12時
 - 📍 朝島山※集合は同公民館
 - 👤 10人 ¥ 24円
 - ☎ 電話：9月8日(金)10時から
 - ID 1023918

もりおか歴史文化館

☎020-0023 内丸1-50
☎681-2100

- 合子形兜実物公開
 - 🕒 9月12日(水)～25日(月)
 - ¥ 入館料が必要 ID 1020522
- 名誉館長就任記念イベント「南部さん!聞いてもいいですか?」

46代南部家当主南部利文氏が質問に答えます。

 - 🕒 10月8日(日)13時半～14時半
 - 👤 50人
 - ☎ 往復はがき・応募フォーム：9月22日(金)必着 ID 1025958

先人記念館

☎020-0866 本宮字蛇屋敷2-2
☎659-3338

- 盛岡の古町名展「惣門かいわいその2」
 - ▶展示資料の解説
 - 🕒 10月1日(日)・21日(土)・11月26日(日)、13時半～14時
 - ▶学芸員講座
 - 「惣門かいわいと先人たち」
 - 🕒 10月14日(土)13時半～14時半
 - 👤 40人
 - ☎ 電話：9月30日(土)9時から
 - ID 1021506
 - ▶関連講座
 - 「盛岡町家と歴史的街並み」

盛岡まち並み塾の海野伸理事長による講話。

 - 🕒 11月5日(日)13時半～15時 👤 40人
 - ☎ 電話：9月30日(土)9時から
 - ID 1023603

遺跡の学び館

☎020-0866 本宮字荒屋13-1
☎635-6600

- 縄文土器をつくろう

粘土で縄文土器を作ります。

- 🕒 9月16日(土)9時半～12時
- 👤 10人※小学生以上 ¥ 350円
- ☎ 電話：9月5日(水)10時から
- ID 1009440

区界高原少年自然の家

☎028-2631 宮古市区界2-111
☎0193-77-2048 ファクス0193-77-2124
✉sizennoie@city.morioka.iwate.jp

- 歴史の道 旧宮古街道探訪
 - 📍 旧宮古街道で史跡巡りと自然散策。
 - 🕒 10月7日(土)7時半～16時20分
 - 📍 集合・解散は市役所都南分庁舎
 - 👤 20人※小学4年生以上で14歳。歩く自信のある人。小・中学生は保護者同伴 ¥ 2200円
 - ☎ 応募フォーム・メール・ファクス・はがき：必要事項と集合場所への交通手段、アレルギーの有無などを記入し送付。9月22日(金)必着 ID 1036371

環境学習講座

環境企画課 ☎626-3754

- 花畑の手入れやヘチマの試食など。
- 🕒 9月16日(土)9時～11時
- 📍 エコアス広場(上田字上堤頭)
- 👤 30人 ¥ 28円
- ☎ 応募フォーム：9月11日(月)正午まで

バスの日まつり

交通政策課 ☎626-7519

- バス車両の展示や乗り方教室などを開催。当日は都市間・高速バスなどを除く県内発着の路線バス全線で小学生以下の運賃が無料です。
- 🕒 9月23日(土)10時～15時半
- 📍 盛岡駅西口マリオス前1階(盛岡駅西通二) ID 1031941

いつでも!どこでも!お手軽ウォーキング

- 健康増進課 ☎①603-8305②603-8306
- ①飯岡地区でノルディックウォーキング②東厨川地区でウォーキングをします。詳しくは、市ホームページをご覧ください。
- 🕒 ①10月4日(水)②10月15日(日)、

- 10時～11時45分
- ☎ 電話：①9月7日(木)②6日(水)、いずれも10時から ID 1006489

岩洞湖まつり

産業振興課内、岩洞湖まつり実行委員会事務局 ☎683-3852

- 親子溪流釣り大会やポニー馬車などイベント盛りだくさん。
- 🕒 9月16日(土)10時～15時
- 📍 岩洞湖家族旅行村(数川字亀橋)
- ID 1043830

手づくり村工房まつり

手づくり村工房まつり実行委員会 ☎691-7007

- 職人の技の実演や物づくり教室、輪投げ大会、屋台の出店など。
- 🕒 9月9日(土)・10日(日)、9時～16時
- 📍 盛岡手づくり村(繫字尾入野)
- ID 1040652

音楽でリフレッシュ

もりおか障害者自立支援プラザ ☎632-1331 ファクス632-1332

- 🕒 9月30日(土)10時～12時
- 📍 ふれあいランド岩手(三本柳8)
- 👤 20人※障害のある人とその関係者
- ☎ 電話・ファクス：9月1日(金)9時から

家族介護者リフレッシュ交流会

- ①地域包括支援センター川久保 ☎635-1682
- ②SOMPOケア(株) ☎0570-086-070

表のとおり開催します。詳しくは、市ホームページをご覧ください。
ID 1003661

先人記念館歴史探訪「『岩手県の歴史』で巡る古代探訪の旅」

トラベル・リンク(株) ☎658-8644

- 平泉世界遺産ガイダンスセンターや胆沢城などを巡る日帰りバスツアー。詳しくは、お問い合わせください。
- 🕒 10月5日(木)8時半～17時半
- 👤 30人 ¥ 6000円
- ☎ 電話・応募フォーム：9月5日(水)10時から※1回につき2人まで
- ID 1043694

表 家族介護者リフレッシュ交流会の日時など

日時	場所	申し込み
10/6(金)10時～15時	田沢湖ハーブガーデンハートハーブ(秋田県)	9/4(月)9時から①で受け付け
10/26(木)13時～16時10分	青山地区活動センター(青山三)	9/4(月)10時から
10/27(金)13時～16時10分	都南公民館(永井24)	②で受け付け

広告

もしも...に備えてず〜っと安心!



長期医療保険 終身

ぺっこぷらす

保障は必要な分だけ。だから家計にも安心。
満71歳までの健康な方がご加入いただけます!

岩手県民の暮らしにいちばん近い保障でありたい

[月額保険料]

- 10歳 1,210円
- 30歳 1,940円
- 50歳 3,500円

[保障内容] ※5口加入の場合

- 病気・ケガ入院 日額 5,000円
※4日未満の入院は4日分をお支払い
- 入院中の手術 ※診療報酬点数 1,400点以上 50,000円
- 退院後の通院(ケガ) 日額 5,000円
- 健康祝金(5年ごと) 25,000円
- 死亡した時 50,000円

キャンペーン中!

資料請求いただいた方全員に「マイクロファイバークロス」プレゼント!

ハビネス共済会

一般財団法人 ハビネス共済会

☎0120-41-3816

ウェブはこちら



もりおかインフォ

マークの見方 ①日時 ②場所 ③対象、定員 ④託児
⑤費用 ⑥申し込み ⑦広報ID

※特に記載がない場合、費用は無料

広報ID:市ホームページのトップページにある検索窓に入力すると、詳細情報を閲覧できます。

募集

違反貼り紙除却ボランティア

景観政策課 ☎601-5078

無許可のものや禁止された場所に貼られている違反貼り紙を除却するボランティアを募集します。

① 20歳以上で市内在住または在勤の2人以上のグループ

② 市役所都南分庁舎2階の同課に備え付け、または市ホームページからダウンロードした申請書に必要事項を記入し、☎020-8532(住所不要)市役所景観政策課へ郵送または持参。随時受け付け ID 1010263

盛岡ブランド表彰の候補者

都市戦略室 ☎613-8370

盛岡ブランドの推進に寄与し、功績が顕著な人や団体を表彰する「もりおか暮らし物語賞」の候補者の推薦を募集します。

① 市役所本庁舎8階の同室に備え付け、または市ホームページからダウンロードした用紙に必要事項を記入し、☎020-8530(住所不要)市役所都市戦略室へ郵送または持参。10月6日(金)必着。持参は同日17時半まで ID 1009730

お知らせ

交通安全ゲートボール

くらしの安全課 ☎603-8008

ゲートボールを楽しみながら、交通安全について学びます。申し込み方法など詳しくは、お問い合わせください。

① 講習会:9月6日(水)9時~11時半
② 大会:9月29日(金)8時半~12時半

① 太田老人福祉センター(上太田細工) ② 県営運動公園(みたけ一)

① 60歳以上 ② 9月8日(金)まで ID 1001113

市障がい者スポーツ大会

障がい福祉課 ☎613-8296

さまざまな障害のある人が、スポーツを通じて交流します。競技内容など詳しくは、市ホームページをご覧ください。

9月9日(土)9時~13時

ふれあいランド岩手(三本柳8) ※ボウリング競技はマッハラン

ド(上堂一) ID 1004137

スマート農業の導入へ補助

農政課 ☎613-8458

農業用ドローン本体の購入費用とオペレーター講習の受講料、遠隔操作等草刈機本体の購入費用を補助します。対象など詳しくは、お問い合わせください。

① 補助額:①農業用ドローン本体の購入費用の2分の1※1台につき上限60万円。2台まで②オペレーター講習の受講料の2分の1※1人につき上限15万円。2人まで③遠隔操作等草刈機本体の購入費用の2分の1※1台につき上限60万円。2台まで

④ 窓口:9月15日(金)17時まで ID 1039717

市下水道70周年記念イベント

下水道施設管理課 ☎624-4332

市の下水道事業70周年を記念し、下水道あいちちゃんと水道ぼうやの着ぐるみお披露目、下水道マンホールデザインコンテスト最優秀作品の決定投票、下水道パネル展、マンホール内部探検などを行います。

詳しくは上下水道局ホームページをご覧ください。

① 9月9日(土)・10日(日)、10時~17時②10月4日(水)~9日(月)、9時~18時※土・日曜、祝日は17時まで

① イオンモール盛岡南(本宮七)② 都南図書館(永井24)※都南図書館は下水道パネル展とマンホール内部探検のみ



道明地区保留地の売却

盛岡南整備課 ☎639-9032

道明地区の保留地を売却します。売却地や面積、価格など詳しくは、同課へ問い合わせるか市ホームページをご覧ください。

① 受付期間:9月11日(月)~22日(金)

② 市役所都南分庁舎1階の同課に備え付け、または市ホームページからダウンロードした申込書に必要事項を記入し、☎020-8532(住所不要)市役所盛岡南整備課へ郵送または持参。9月22日必着。持参は同日17時まで ID 1040962

▶説明会

9月9日(土)10時から

市役所都南分庁舎4階大会議室
▶抽選会※申し込みが複数の場合

① 10月4日(水)10時から
② 市役所都南分庁舎4階大会議室

指定管理者の聞き取り審査

資産経営課 ☎603-8007

市は、来年4月1日から指定管理者を指定する施設の聞き取り審査を表のとおり公開で開催します。傍聴を希望する人は、各施設の担当課へ事前

表 指定管理者の聞き取り審査の日程など

施設名(所在地)	日時	会場	担当課																
高松公園(高松一)	9/6(水)15時~	都南公民館(永井24)	公園みどり課 ☎639-9057																
環境学習広場(上田字上堤頭)			環境企画課 ☎626-3754																
高松多目的広場(上田字黒石野平)			観光課 ☎626-7539																
観光文化交流センター(中ノ橋通一)	9/8(金)13時半~	プラザおでつて(中ノ橋通一)	生涯学習課 ☎639-9046																
子ども科学館(本宮字蛇屋敷)	9/8(金)14時~	市役所都南分庁舎特別会議室	観光課 ☎626-7539																
もりおか啄木・賢治青春館(中ノ橋通一)	9/8(金)15時半~	プラザおでつて	歴史文化課 ☎639-9067																
盛岡てがみ館(中ノ橋通一)	9/13(水)14時~	市役所都南分庁舎101会議室	長寿社会課 ☎603-8003																
都南老人福祉センター(下飯岡8)	9/14(木)11時~	市総合福祉センター(若園町)	農政課 ☎626-7540																
飯岡農業構造改善センター(下飯岡8)	9/15(金)15時40分~	市総合福祉センター	子ども青少年課 ☎613-8356																
青山児童センター(青山二)			9/19(火)11時~	プラザおでつて	長寿社会課 ☎603-8003														
杜陵児童センター(清水町)					9/19(火)13時15分~	市役所本庁舎401会議室	市民協働推進課 ☎626-7500												
みたけ児童センター(みたけ四)							9/19(火)14時~	プラザおでつて	老人福祉センター:長寿社会課 ☎603-8003										
河北児童センター(西下台町)									9/20(水)時間未定	市役所本庁舎401会議室	児童センター:子ども青少年課 ☎613-8356								
高松児童センター(上田字登坂長根)											9/19(火)15時~	市役所本庁舎401会議室	市民協働推進課 ☎626-7500						
湯沢児童センター(湯沢6)													9/19(火)15時~	市役所本庁舎401会議室	文化国際課 ☎613-8465				
月が丘児童センター(月が丘二)															9/20(水)14時~	市役所若園町分庁舎502会議室	生涯学習課 ☎639-9046		
手代森児童センター(黒川6)																	9/22(金)15時~	市総合福祉センター	男女共同参画推進室 ☎626-7525
乙部児童センター(乙部8)																			9/26(火)10時~
西青山老人憩いの家(西青山三)	9/26(火)14時~	市役所若園町分庁舎502会議室																	
高松老人憩いの家(高松三)			9/29(金)15時~	市新事業創出支援センター(北飯岡一)															
山岸老人憩いの家(山岸六)					9/29(金)15時~	市新事業創出支援センター(北飯岡一)													
山岸地区活動センター(山岸四)							9/20(水)14時~	市役所若園町分庁舎502会議室											
仙北老人福祉センター(東仙北一)									9/22(金)15時~	市総合福祉センター									
仙北児童センター(東仙北一)											9/26(火)14時~	市役所若園町分庁舎502会議室							
北松園老人福祉センター(北松園四)													9/29(金)15時~	市新事業創出支援センター(北飯岡一)					
北松園児童センター(北松園四)															9/29(金)15時~	市新事業創出支援センター(北飯岡一)			
上堂老人福祉センター(上堂三)																	9/29(金)15時~	市新事業創出支援センター(北飯岡一)	
上堂児童センター(上堂三)																			9/29(金)15時~
緑が丘地区活動センター(黒石野二)	9/29(金)15時~	市新事業創出支援センター(北飯岡一)																	
盛岡市民文化ホール(盛岡駅西通二)			9/29(金)15時~	市新事業創出支援センター(北飯岡一)															
盛岡劇場・河南公民館(松尾町)					9/29(金)15時~	市新事業創出支援センター(北飯岡一)													
都南文化会館・都南公民館(永井24)							9/29(金)15時~	市新事業創出支援センター(北飯岡一)											
渋民文化会館・渋民公民館(渋民字鶴塚)									9/29(金)15時~	市新事業創出支援センター(北飯岡一)									
もりおか女性センター(中ノ橋通一)											9/29(金)15時~	市新事業創出支援センター(北飯岡一)							
勤労福祉会館(紺屋町)													9/29(金)15時~	市新事業創出支援センター(北飯岡一)					
太田児童センター(上太田上吉本)															9/29(金)15時~	市新事業創出支援センター(北飯岡一)			
都南つどいの森(湯沢1)																	9/29(金)15時~	市新事業創出支援センター(北飯岡一)	
外山森林公園(藪川字大の平)																			9/29(金)15時~
市産業支援センター(大通三)	9/29(金)15時~	市新事業創出支援センター(北飯岡一)																	

広告

身近にある総合病院 医大内丸メディカルセンター

内丸メディカルセンター 受付時間 平日 8:30~11:00 / 13:00~16:00 第1・4土曜日 8:30~11:00
歯科医療センター 月・水・金曜日 8:30~17:00(火・木曜日は16:00まで) 第1・4土曜日 8:30~11:30

※診療科によって診察時間が異なる場合があります。各診療科へお問い合わせください。



岩手医科大学附属

内丸メディカルセンター

駐車場には限りがありますので、公共交通機関や周辺駐車場をご利用ください。

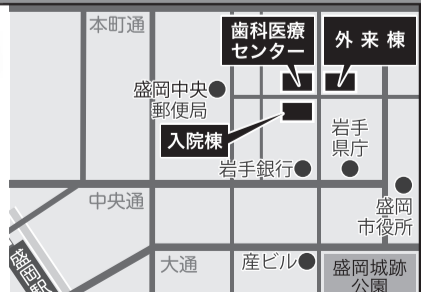

(広告主) 学校法人 岩手医科大学 紫波郡矢巾町医大1-1-1 TEL.019-651-5111

へお問い合わせください。

📅 9月11日(月)～15日(金) 🧑 40件
☎ 電話:9月4日(月)～8日(金),17時まで

統合失調症の家族講座

健康増進課 ☎603-8309

統合失調症の人の家族を対象に、①統合失調症の理解②回復力を高める家族のコミュニケーション③暮らしに役立つ生活支援やサービスについて、専門医などによる講話を行います。

📅 ①9月15日(金)14時～15時半②9月21日(木)13時半～15時③9月29日(金)13時半～15時 📍市保健所(神明町)

🧑 各40人

☎ 電話または応募フォーム: 9月4日(月)10時から



盛岡ゆうゆう大学公開講座

長寿社会課内、盛岡ゆうゆう大学事務局 ☎603-8003

岩手県立美術館の藁谷収館長が「岩手県立美術館長と迎える盛岡アートウオーク」と題して講演します。

📅 9月20日(水)13時半～15時半

📍 市民文化ホール大ホール(盛岡駅西通二) ID 1042848

就学時健康診断を忘れずに

学校教育課 ☎639-9045

会場ごとに日程が異なります。9月上旬に対象児童がいる家庭へ案内を送りますので、確認して受診してください。

📅 ▶盛岡・都南地域: 9月下旬～11月上旬(予定)、各小学校▶玉山地域: 10月11日(水)13時半～15時、玉山総合福祉センター(浜民字泉田)

🧑 来年度小学校に入学する児童

ID 1028450

合同企業説明会・相談会

経済企画課 ☎613-8298

35～55歳前後の人の正社員採用・登用に積極的な企業(約20社)と出会える機会です。無資格・未経験歓迎。他の年代の人でも参加できます。

📅 9月26日(火)13時半～

📍 いわて県民情報交流センター(盛岡駅西通一) 🧑 200人

☎ ハローワーク盛岡 ☎624-8902へ電話か応募

フォームで申し込み



休日HIV・性感染症検査

指導予防課 ☎603-8244

HIVや梅毒、性器クラミジア・淋菌・肝炎ウイルス検査を匿名・無料で実施しています。あなたとあなたの大切な人を守るために、不安な場合はぜひ検査を受けてみましょう。

📅 9月30日(土)8時40分～15時20分

📍 市保健所(神明町) 🧑 32人

☎ 電話: 9月11日(月)9時から

ID 1042284

バーコード読み取りによる市税のスマートフォン決済が終了

納税課 ☎613-8461

バーコード読み取りによる市税のスマートフォン決済が9月30日(土)で終了し、10月1日(日)以降は地方税統一QRコード(eL-QR)の読み取りによる方法に統一されます。詳しくは、市ホームページをご覧ください。 ID 1032885

起業家塾@もりおか

立地創業支援室 ☎626-7551

盛岡信用金庫の田中紳也地域応援課長から、起業や創業をするための具体的な方法などを学びます。対象など詳しくは、市ホームページをご覧ください。

📅 10月5日～11月9日、木曜、全6回、18時半～20時半※11月9日は21時まで

📍 岩手大学内市産学官連携研究センター(上田四) 🧑 20人

¥ 3000円

☎ 応募フォーム: 電話: 9月25日(月)まで



宝くじ助成で活動備品を整備

市民協働推進課 ☎626-7535

宝くじの社会貢献広報事業によるコミュニティ助成で、上湯沢自治会がテーブルや椅子などを整備しました。

盛岡・紫波地区環境施設組合清掃センター3R体験ツアー

盛岡・紫波地区環境施設組合清掃センター環境まつり実行委員会 ☎697-3835

各ごみ処理施設の一般公開やリサイクルに関する紹介、SDGsグッズなどが当たるスタンプラリーなどを開催します。詳しくは、市ホームページをご覧ください。

📅 9月30日(土)10時～15時

ID 1043468

福祉の仕事就職フェア

ハローワーク盛岡 ☎624-8902

介護・看護・保育の企業(40社)との就職面談会です。内容や申し込み方法など詳しくはお問い合わせください。

📅 10月18日(水)13時半～15時半

📍 メトロポリタン盛岡(盛岡駅前通)

寄付をいただきました

■吉田武夫さん

精米300*。子ども食堂のため。

各種相談

内容	日時	場所	問い合わせ
夜間納付相談	①9/7(木) 17時半～20時 ②毎週木曜 17時15分～19時	①納税課(市役所本庁舎2階) ②玉山総合事務所税務住民課	納税課 ☎613-8462
空き家・不動産相談★	9/13(水) 10時～15時	全日本不動産協会岩手県本部(八幡町)	同岩手県本部 ☎625-5900
補聴器相談★	9/21(木) 10時～11時半	盛岡地域福祉センター(手代森14)	同センター ☎696-5640

★要事前申し込み

診療時間外に具合が悪くなったら

■症状が比較的軽い場合は、「初期救急医療機関」へ

名称	所在地・電話番号	受付時間	診療科目
市夜間急患診療所	神明町3-29(市保健所2階) ☎654-1080	19時～23時※年中無休	内科・小児科 マスク着用・手指消毒などの感染対策にご協力ください。発熱または喉の症状がある人は、受付にお伝えください。
市立病院	本宮五丁目15-1 ☎635-0101	平日 17時15分～ 土・日曜、祝日 8時半～	内科・外科★
休日救急当番医	休日救急当番医・薬局のとおり	9時～17時 ※歯科は15時まで ※薬局は17時半まで	内科・外科 小児科・歯科 薬局

★内科または外科医師のみの場合がありますので、来院前に市立病院へお問い合わせください

休日救急当番医・薬局

※往診はできません

内 内科 外 外科・整形外科
小 小児科 歯 歯科 薬 薬局



日	区分	名称	所在地	電話番号	
9/10 (日)	内	金子胃腸科内科	乙部13-135-3	696-2012	
		みやもと内科クリニック	上厨川字杉原101-4	601-3810	
	外	菊池整形外科・形成外科クリニック	清水町5-22	606-5100	
		小	川久保病院	津志田26-30-1	635-1305
	おとべ歯科クリニック		乙部4-15-2	696-3001	
	薬		オトベ薬局	乙部13-135-1	675-1151
		ミルキー薬局	上厨川字杉原50-48	646-0369	
		清水町調剤薬局	清水町5-18	654-7253	
		オーロラ薬局	南仙北三丁目2-30	635-1233	
		川久保病院	津志田26-30-1	635-1305	
9/17 (日)	内	三船内科	天昌寺町9-10	646-2310	
		八角病院	好摩字夏間木70-190	682-0201	
		緑が丘整形外科	緑が丘三丁目2-45	664-1555	
	小	中村こどもクリニック	上厨川字杉原50-47	648-7711	
		歯	なかさと歯科医院	緑が丘三丁目2-44	664-1781
	オーロラ薬局		南仙北三丁目2-30	635-1233	
	天昌寺薬局		天昌寺町3-27	646-7499	
	エメラルド薬局緑が丘店		緑が丘三丁目2-35	665-3360	
	ミルキー薬局		上厨川字杉原50-48	646-0369	
	9/18 (月)	内	盛岡南病院	津志田13-18-4	638-2020
大手先内科循環器クリニック			本町通一丁目8-9	651-2150	
外		たぐち脳神経外科クリニック	本町通一丁目4-19	621-1234	
		小	小林小児科クリニック	三本柳11-12-4	638-0404
歯			まゆみ歯科小児歯科医院	天神町10-3	651-6480
			会宮内丸薬局	内丸17-24	625-1927
薬		大手先口薬局	本町通一丁目8-13藤島ビル101	601-3725	
		下小路薬局	本町通一丁目6-31	604-9101	
		ワカバ薬局都南店	三本柳11-12-1	637-6011	

■入院が必要と思われる場合と初期救急医療機関が診療していない時間は「2次救急医療機関」へ

▶受診の際は、医療費とは別に定額負担料金が必要になる場合があります。

▶各病院で、その日の当直診療科が異なります。事前に各医療機関に問い合わせるか、市医師会のホームページをご覧ください。



2次救急医療機関の受入診療科はこちら

広告

わたなべ 内科 脳神経内科 クリニック

脳神経内科・内科 リハビリテーション科・脳神経外科・整形外科

[院長] 渡邊 活見 日本神経学会 神経内科専門医

診療時間	月	火	水	木	金	土	休日
午前9:00～12:30	●	●	●	●	●	●	休
午後2:00～6:00	●	●	●	●	●	●	休

TEL 019-605-1117 www.clinic-watanabe.com

広告に関するお問い合わせはナチュラルコム(株) ☎019-652-9190へどうぞ

医療法人 葵会

もりおか往診ホームケアクリニック

内科/外科/消化器内科/内視鏡内科/循環器内科/神経内科

外来診療時間	月	火	水	木	金	土
午前9時～12時	●	●	●	●	●	△
午後2時～5時	●	△	●	●	●	●

△ 第1・3火曜 午後休診
休診日/土・日・祝・年末年始
盛岡市北飯岡三丁目20-3

外来診療部 TEL 019-613-6555 | もりおかリハビリテーションセンター 葵 TEL 019-613-6770

盛岡城を探る

市は、盛岡城跡への歴史的建造物の復元に向けた調査を進めています。その取り組み状況や確認された史資料について紹介します。

盛岡城復元調査推進室 ☎613-7956



▲取り組みの詳細はこちら

歴史的建造物の復元に向けて

かつて盛岡藩の藩庁や南部家の居城として機能した盛岡城。その建物のほとんどは明治7(1874)年に失われ、今では石垣や堀を残すのみとなっています。櫓や門などの歴史的建造物を復元し当時の姿をよみがえらせることは、史跡への理解を深め、城下町・盛岡の歴史や文化を次世代に引き継ぐための有効な手段と考えられます。市は、復元のために必要な史資料調査に令和3年1月から取り組んでいます。

調査報告～土蔵等調査～

市内には古くからの町家や老舗の商家などとともに、多くの土蔵があります。土蔵は収納のための建造物としてその内部に過去の文物が多く保管されており、それらの中には盛岡城に関する史資料が残されている可能性も考えられます。そこで、所有者にご協力をお願いし、内部の調査に取り組んでいます。



これまで30件以上の土蔵や住宅で史資料調査を実施し、江戸時代から明治期にかけての古文書や書簡・建物図面・絵図・屏風など、多岐にわたる所蔵品を確認しています。その中には、復元にあたり参考となるものや、地域の歴史を伝える貴重な史資料もありました。



▲土蔵を調査している様子



▲調査で見つかった史資料の一部（意匠などに関する各種図案）

これらは、盛岡藩お抱えの大工棟梁の家系に伝わる絵図です。この調査では、江戸時代中頃(享保15年)から明治期までの200点を超える絵図が確認され、その中には城門(櫓門)の可能性のある建物図面もありました。盛岡城に関係することが明確に分かる図面は含まれていませんでしたが、当時の建築技術や建物意匠を知るうえで重要な史資料といえます。

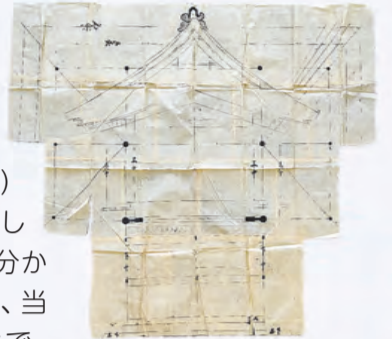

▲城門(櫓門)の可能性のある建物図面

引き続き情報提供をお願いします！

これまで多くの皆様のご協力を得て調査をしてきましたが、復元の直接的な根拠となる新たな史資料の発見には至っていません。

あなたのご自宅などにも、盛岡城に関する史資料が眠っているかもしれません。土蔵やちょっと気になる資料をお持ちの人がいましたら、ぜひ情報をお寄せください。

盛岡城復元調査推進室 ☎613-7956
✉ moriokajo@city.morioka.iwate.jp

もりおか 縄文文化 vol.2

今から約1万2000年～2300年前、約1万年もの長い期間続いた「縄文時代」。市内の遺跡や遺物などから、盛岡の縄文文化を深掘りします。

遺跡の学び館 ☎635-6600

土偶について

土偶とは、縄文時代に作られた人型の焼き物です。人の姿を誇張や抽象化したものが多く、ある種の精霊を形にしたものとも考えられています。また、土偶のほとんどは女性をモチーフとしており、祭祀の道具として子孫繁栄や豊作などを願って作られたという説もあります。

岩手県では、全国最多の6500点以上の土偶が出土しているんだ！

遺跡の学び館キャラクター「みつけ」



遮光器土偶（手代森遺跡） 県立博物館収蔵

遮光器土偶とは、目の形が北極圏の人々が雪の照り返しを防ぐために使うゴーグルに似ていることから名づけられたもので、縄文時代晩期の東北地方で作られた土偶の特色となっています。

昭和59年に手代森小近くの発掘調査で頭・胴・下肢に分かれた状態で出土したこの遮光器土偶は、復元作業により高さ31㌢、幅19.1㌢、厚さ9.5㌢と県内最大級の土偶であることが分かりました。頭に香炉の蓋のような透かしのある宝冠状の突起、首にはネックレスのような文様があり、頭や胴にはベンガラ（酸化鉄）による朱塗りの痕が確認されています。ま

た、中は空洞で、ひも状の粘土を輪にして積み重ねる輪積という方法で各部を作り、後から接続されたと考えられます。

このような良好な状態を残していることは珍しく、平成元年に国の重要文化財に指定されました。



【手代森遺跡】

縄文時代晩期～弥生時代の集落跡。約900個体の土器や動物形土製品、石器などが出土し、土偶など祭祀に関するものも多く出土しています。

新型コロナワクチン 秋開始接種のお知らせ



市新型コロナワクチンコールセンター ☎0120-220-489



■対象者と接種時期：初回接種を終え、前回の接種から3カ月以上経過した人を対象に、次のとおり行います。※国からのワクチン供給などにより変更する場合があります

対象者	接種時期
65歳以上の人、12歳以上で基礎疾患のある人、医療従事者など	9/20(水)～
生後6カ月～11歳の人	9/25(月)～
12歳以上の全ての人	11/1(水)～

■使用するワクチン：オミクロン株XBB対応1価ワクチン
■接種券：対象者には、9月11日(月)から接種時期に合わせて順次発送します。未使用の接種券をお持ちの人は、お手元の接種券を使用できます。

■接種方法：各医療機関での個別接種。実施医療機関一覧は接種券に同封するほか、市ホームページにも掲載しています。※市特設会場での集団接種は行いません

予約方法

▶インターネット予約(24時間受付) 推奨
URL: <https://vc.liny.jp/032018>

推奨

予約ページはこちら▶



▶LINE予約(24時間受付) 推奨
市のLINE公式アカウント「コロナ・災害メニュー」内の「コロナワクチン予約・確認」から
市のLINE公式アカウントはこちら▶



▶電話予約
市新型コロナワクチンコールセンター
☎0120-220-489
受付時間：9時～18時
※土曜・日曜・祝日を除く

今月号の「もりけんに挑戦」はお休みしました

広報もりおかへのご意見をお待ちしています
アンケート専用フォームから、特集や各記事への意見をお寄せください。あなたの意見が広報もりおかを育てます。



編集後記
普段何気なく耳にする町名も、由来を知るともっと盛岡を好きになるきっかけになりますね。町名由来板を辿りながら、まち歩きをしてみたいと思います。(津川)

地球環境に配慮したインキを使用しています。