

様式第4号（第5条関係）

政務活動費収支報告書

令和5年9月11日

盛岡市議会議長

遠藤政幸様

議員氏名 鈴木一夫

盛岡市議会政務活動費の交付に関する条例第5条第1項および第2項の規定により
令和5年度の政務活動費の収入及び支出について別紙のとおり報告します。



別紙

1 収支の状況

項 目		金 額	主な実施事業内容
収 入	政務活動費 ①	200,000 円	/
	調査研究費	円	
支 出	研修費	円	
	広報費	188,856 円	広報紙配布4月 鈴木一夫ホームページ
	広聴費	円	
	会議費	円	
	資料作成費	円	
	資料購入費	円	
	人件費	円	
	事務所費	円	
	支出合計 ②	188,856 円	/
	差引残余 ①-②	11,144 円	/

政務活動費支出簿

使途項目	広報費
------	-----

支出年月日	支出金額	摘要	備考
R5.4.7	148,856 円	議会だより第13号ポスティング代	
R5.8.1	40,000 円	ホームページ更新・サーバー代	
	円		
	円		
	円		
	円		
	円		
	円		
	円		
	円		
	円		
	円		
	円		
	円		
	円		
	円		
合計	188,856 円		

政務活動費支払伝票

使途項目	広報費	支出日	2023年4月7日
------	-----	-----	-----------

支出証拠書類の額面金額	148,856	円
支出按分率（※按分が必要な場合）		
政務活動費支出金額	148,856	円
【支払概要】 議会だより第13号ポスティング代		

領収書等添付欄	<input checked="" type="checkbox"/> 別紙に添付
---------	---

のりしろ

ANo. 018055

領収書

令和 5 年 4 月 7 日

盛岡市議会議員鈴木一夫 様

金額 ¥148,856.-

但し

議会だより第13号 ホスティング代

ありがとうございました。
上記の金額
領収いたしました。

現金	✓
小切手	/
手形	/
振込	
相殺	



～美しい地球を子供たちに～

トーバン印刷株式会社
 代表取締役社長 佐藤 徳 幸

本社・工場 岩手県一関市千厩町千厩字沖ノ田30-9
 TEL 0191-52-2445 FAX 0191-52-4230
 盛岡営業所 岩手県盛岡市門二丁目2-3
 TEL 019-653-6333 FAX 019-653-6386
 北上営業所 岩手県北上市青柳町二丁目1-3
 TEL 0197-61-6211 FAX 0197-64-6002
 一関営業所 岩手県一関市三関字日照107-5
 TEL 0191-31-8808 FAX 0191-23-7315

お客様コードNo. [REDACTED]

請求書

2023年 4月 7日 伝票No.10029867

盛岡市議会議員 鈴木一夫

様

トーバン印刷株式会社

代表取締役社長 佐藤 徳幸

盛岡営業所 所長 豊岡 長

〒020-0823 岩手県盛岡市門二丁目2-

Tel.(019)653-6333 代 Fax.(019)653-6300

担当者: [REDACTED]

毎度ありがとうございます。下記の通り御請求申し上げます。

商 品 名	数 量	単 位	単 価	金 額	備 考
議会だより第13号 ポスティング	21,480	部	6.30	135,324	23040096

■取引銀行■ 岩手銀行盛岡駅前支店(営) 1027711 北日本銀行茶畑支店(営) 1864811
 岩手銀行茶畑支店(営) 1060136 盛岡信用金庫東支店(営) 0081518
 東北銀行茶畑支店(営) 0120847 岩手銀行千厩支店(営) 0219478

消費税	13,532
合 計	148,856

お客様コードNo. [REDACTED]

納品書

2023年 4月 7日 伝票No.10029867

盛岡市議会議員 鈴木一夫

様

トーバン印刷株式会社

代表取締役社長 佐藤 徳幸

盛岡営業所 所長 豊岡 長

〒020-0823 岩手県盛岡市門二丁目2-

Tel.(019)653-6333 代 Fax.(019)653-6300

担当者: [REDACTED]

毎度ありがとうございます。下記の通り納品致しますのでご査収下さい。

商 品 名	数 量	単 位	単 価	金 額	備 考
議会だより第13号 ポスティング	21,480	部	6.30	135,324	23040096

消費税	13,532
合 計	148,856

盛岡市議会
市政クワラ

鈴木一夫 議会だより

第13号

鈴木一夫事務所
盛岡市仙北2-23-24
電話019-635-8839
FAX019-635-9176

令和4年度の議会報告

議会活動では議会運営委員会の副委員長として議会活動全般にわたる制度改革にくわえ高校生議会の開催や大学生との意見交換会を行い主権者教育の活動を行いました。

令和4年度は年4度の一般質問に登壇を行いました。

歳入の確保策として収納率向上だけではなくネーミングライツや未利用市有財産の活用を提言したほか、市の事業では、2030年台中盤にはできるとされる新盛岡市役所の在り方において県庁や市役所など内丸官庁街一団地の再整備について一体的整備について提言を行いました。

また、新型コロナウイルス感染症対策や起業家支援策、再生可能エネルギーの促進、景観政策の充実、福祉の充実、教育課題についての提言を進めたところです。

「防災対策に力をいれて」

特に力を入れた分野は防災対策です。川まちづくりで代表される川の街盛岡ですが、水害をたびたび経験しております。

防災拠点の整備や学校Wi-Fiを避難民が利用できる環境の整備、食料備蓄や地域の防災隊の育成などについて議会で予算化事業化の提言を行ってまいりました。



今後も市政課題の解決や行政の監視機能としての議会の強化をすすめながら住民福祉の向上とまちづくりについて提言を続けてまいります。



盛岡市議会議員
すずき かずお
鈴木一夫

1969 (昭和44) 年11月生まれ。

出生時本籍：盛岡市東見前。盛岡市立仙北小学校、仙北中学校、花巻北高校、法政大文学部卒。学卒後、会社員、衆議院議員前原誠司秘書。2007 (平成19年) より盛岡市議会議員 (4期目)、議会運営委員会副委員長、岩手県後期高齢者議会議員議会運営委員長。

地域活動として仙北2丁目自治会会長、盛岡舟っこ流し協賛会事務局長、仙北地区体育協会会長。法人理事長。

毎日の活動状況はホームページに掲載しております。



	指定緊急避難場所
	指定避難所
	区外の洪水時の指定緊急避難場所及び指定避難所
	地下歩道やアンダーパスなど
	CCTV (防災カメラ)
	水位観測所
	洪水想定シミュレーション対象区域
	鉄道・駅

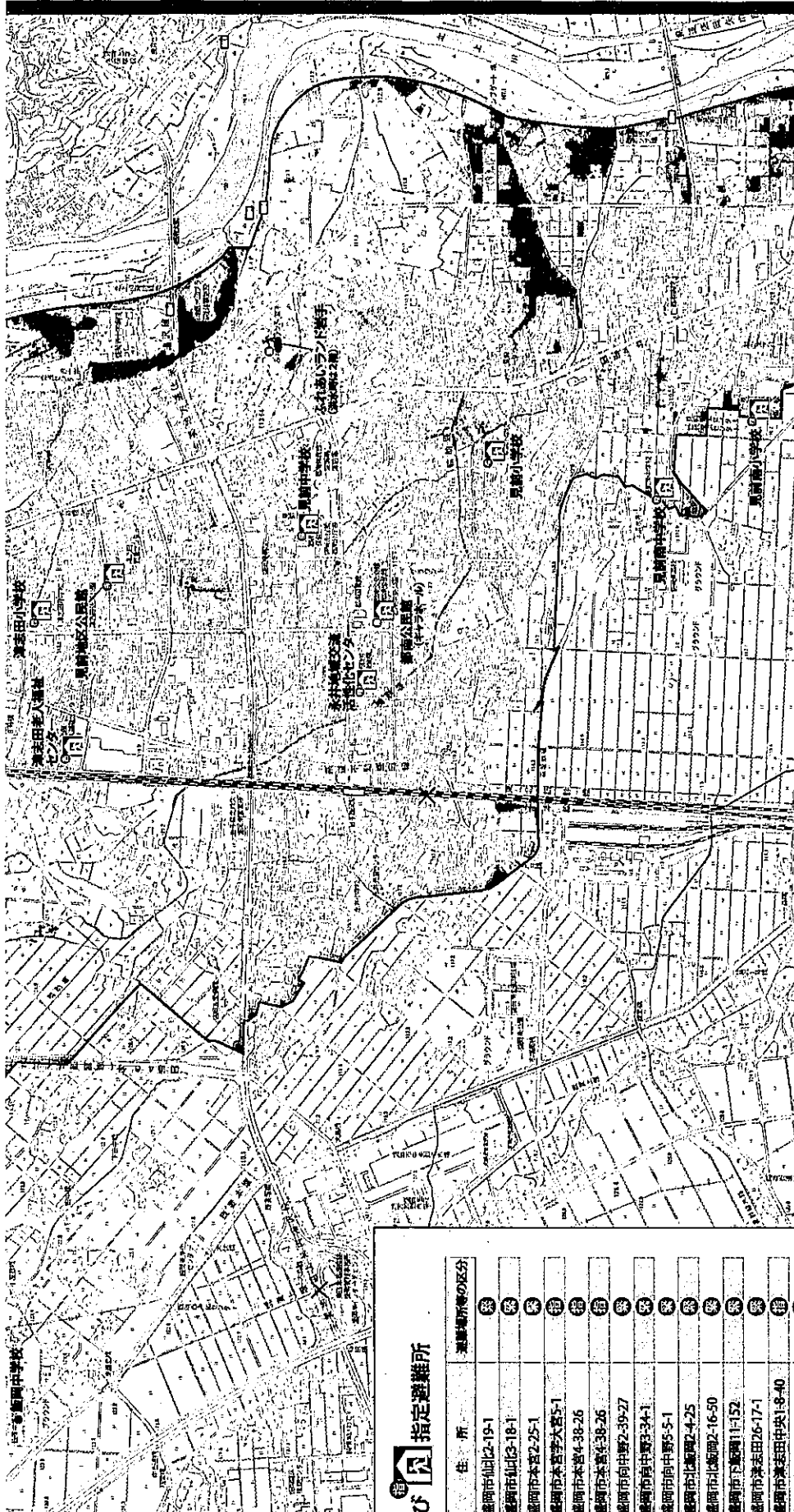

指定緊急避難場所 および指定避難所

施設・場所名	住所	避難場所等の区分
仙北小学校 (校舎3階教室)	盛岡市仙北2-19-1	※
仙北中学校 (校舎3・4階教室)	盛岡市仙北3-18-1	※
本宮小学校 (校舎2・3階教室)	盛岡市本宮2-25-1	※
大宮中学校	盛岡市本宮字大宮5-1	※
本宮地区活動センター	盛岡市本宮4-38-26	※
本宮児童老人福祉センター	盛岡市本宮2-39-27	※
向中野小学校 (校舎2・3階教室)	盛岡市向中野2-39-27	※
下藤東北児童公園	盛岡市向中野3-34-1	※
盛岡スコーレ高等学校校舎2階	盛岡市向中野5-5-1	※
岩手県工業技術センター	盛岡市仙北西2-4-25	※
ほちち公園	盛岡市仙北西2-16-50	※
盛岡南高等学校体育館	盛岡市下藤1-1-152	※
盛岡第四高等学校体育館等	盛岡市津田田6-17-1	※
津志田小学校	盛岡市津田田中央1-8-40	※
津志田老人福祉センター	盛岡市津田田2-16-90	※
東前地区公民館	盛岡市津田田中校2-9-1	※
ふれあいランド岩手 (2階)	盛岡市三本柳8-1-3	※
東前中学校	盛岡市津田田4-34	※
永井地域交流活性化センター	盛岡市赤松2-13-14-1	※
新南公民館(半ラボ・リ)	盛岡市赤松24-10-1	※
東前小学校	盛岡市西原前18-17-2	※
東前中学校	盛岡市西原前13-167	※
同新南中学校	盛岡市西原前16-73	※

※避難所にはすべての避難者の避難が確保されるとは限りません。事前に地域の避難所・避難場所を確認しておき、避難場所を考えておきましょう。

指定緊急避難場所
災害から命を守るために緊急的に避難する施設または場所です。

指定避難所
災害の危険がなくなると、または災害により自宅に復元がなくなった人が一時的に滞在する施設です。

区外の洪水時の指定緊急避難場所及び指定避難所
洪水想定シミュレーション対象区域外の洪水時の指定緊急避難場所及び指定避難所です。

◆特に注意する場所

地下道・地下室

- 地下道は集中豪雨が発生すると、地下空間では考えられないような浸水被害が発生します。
- 地上が浸水すると、一気に水が溢れ込んでいきます。
- 流れ落ちる水で階段は滑れます。
- 水圧でドアは開きません。
- 浸水すると電気が流入、真つ欄になり、エレベーターは使えません。
- 安全と思い込みます、外の状況を確認しましょう。
- 大層が考えられるときは、特に最新の緊急避難所を確保し、事前に指定される地下へは近づかないようにしましょう。

地下では外の状況が分かりません。

◆アンダーパス

周辺の地面より低く残っている「アンダーパス」は、大雨のときに水が一気に溜まりやすい場所になっています。クルマで通過しようとする、エンジンが止まって動かなくなるなど、いつも通り通る場所が突然危険な場所へと変わります。

また、大雨のときはアンダーパスへの立ち入りは避けましょう。

お問い合わせ先
盛岡市上下水道局 下水道整備課
盛岡市盛岡06番8号 TEL: 019-623-1421 FAX: 019-604-1112
ホームページ <https://www.morioka-water.jp>
発行日: 令和5年4月作成

この図は、都市計画部都市計画課(盛岡市盛岡06番8号)が作成したもので、正確性を保証するものではありません。最新情報は、盛岡市上下水道局(盛岡市盛岡06番8号)にお問い合わせください。

これまでの取り組みについて(令和4年度)

「動き出した市道津志田白沢線第II工区」 (矢巾町境から盛岡南高校西側を経て都南文化会館)

平成24年から毎年地域住民と建設部で勉強会を開催してきた市道津志田白沢線。都市計画プログラム昇格から「みちのく盛岡広域連携都市圏ビジョン」に格上げされ令和2年により工

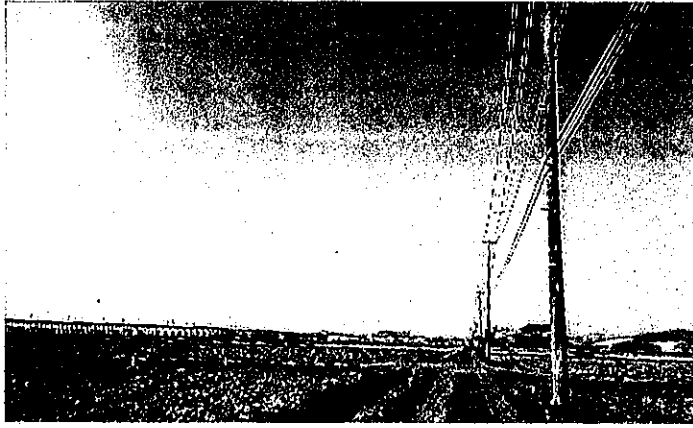

事着手。令和5年度も予算確保がされ更に用地交渉が南進してまいります。十六メートル幅員の道路が早期の矢巾町境までの全線開通に向け予算化事業化されるよう働きかけをしております。

「仙北町駅のバリアフリー化について」

東西自由通路にエレベーターが設置されたのは平成27年。残るJR構内のバリアフリー化について地域要望を継続してまいりました。令和5年度事業で予算化されJR構内のエレベーター設置およびJR跨線橋と東西自由通路を連結する橋が設置されます。また大正4年建築のJR仙北町駅舎は建て替えとなり駅前広場と新しい待合室となります。



**盛岡市議会議員
鈴木一夫 WEB SITE**

- トクプーウ
- フコウ
- ...



- ...
- ...
- ...

最新情報
発信中!!

議会だよりなど随時更新中。是非ご覧ください
www.suzukikazuo.com/ 鈴木一夫 検索

身近な問題を真剣に！ (相談事はお気軽に)

(これまでの主な相談事項)

道路・下水道・河川改修、除雪、地盤改善、都市計画について、土地区画整理事業市街化調整区域での土地利用、生活福祉相談、観光振興、復興支援策、教育問題、市議会運営について、各種政策提言、地域開発計画など。

相談事はお気軽に 電話 019-635-8839

もしくは、メール aap09710@hkg.odn.ne.jp まで。



盛岡市

肉水ハザードマップ

盛南・仙北・都南地区
国道4号周辺区域

◆このマップについて

内水ハザードマップとは、下水道の排水能力を上回る激しい降雨や、河川の水位上昇によって雨水を排水できない場合、内水による浸水の発生が想定される区域や、避難に関する情報を示したものです。あらかじめ家や職場、学校からの避難所までの経路や、非常時の連絡方法などを確認しておきましょう。また、大雨のときには雨の降り方や雨の浸水状況などに注意し、危険を感じたら早めに避難するなど、安全な避難行動に努めましょう。このハザードマップをその一環として活用ください。

なお、雨の降り方によってはこの図に示されていない場所でも浸水する可能性があり、浸水も深くなる場合がありますので注意してください。

また、本ハザードマップは内水に関する情報を掲載したマップです。災害時には、常に最新の情報を整理しながら、本マップだけでなく盛岡市が発行している「盛岡市防災マップ」も併せてご確認ください。

解析条件

(シミュレーション条件)

盛岡市で想定される最大降雨

120mm/1時間

国土交通省「平成27年7月洪水算定外力の算定手法」により算定された値

62.5mm/1時間(平成28年9月2日)の浸水形状、想定最大浸水時(20mm/1時間)に引き起こして解析

自分の家やその周辺の浸水深を確認してみよう！
浸水深が0.5mより深くなると、徒歩での避難は困難になるよ。

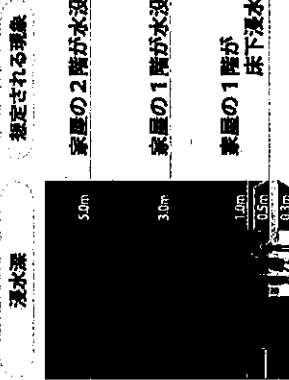

政務活動費支払伝票

使途項目	広報費 /	支出日	2023年8月1日 /
------	-------	-----	-------------

支出証拠書類の額面金額	40,000	円 /
支出按分率 (※按分が必要な場合)		
政務活動費支出金額	40,000	円 /
【支払概要】 ホームページ更新・サーバー代 /		

領収書等添付欄	<input checked="" type="checkbox"/> 別紙に添付
---------	---

の
り
し
る

領 収 書

盛岡市議会議員 鈴木 一夫 様

No. _____

★ ¥40,000

但 鈴木一夫議員ホームページ(<http://suzukikazuo.com>)更新・サーバ代として
2023年 8月 1日 上記正に領収いたしました

内 訳

税抜金額

消費税額(%)

〒020-0011 岩手県盛岡市三ツ割2-5-4

電話

中野 邦彦

収 入

印 紙