

令和6年度 盛岡市立仙北小学校校舎安全対策（外壁・屋根等）修繕

図面リスト					
図面番号	図面内容	縮尺	図面番号	図面内容	縮尺
A-01	建築改修工事 特記仕様書 1	-			
A-02	建築改修工事 特記仕様書 2	-			
A-03	建築改修工事 特記仕様書 3	-	A-38	①教室棟 ⑦管理・特別教室棟 階段 展開図	1/50
A-04	建築改修工事 特記仕様書 4	-			
A-05	共通 特記仕様書	-	A-40	仮設計画 1階平面図（参考図）	1/150
A-06	案内図・配置図	1/500	A-41	仮設計画 2階平面図（参考図）	1/150
A-07	全体 1階平面図	1/150	A-42	仮設計画 3階平面図（参考図）	1/150
A-08	全体 2階平面図	1/150	A-43	仮設計画 屋根平面図（参考図）	1/150
A-09	全体 3階平面図	1/150	A-44	仮設計画 ①立面図1（参考図）	1/100
A-10	全体 屋根伏図	1/150	A-45	仮設計画 ①立面図2（参考図）	1/100
A-11	仕上表	-			
A-12	外壁他補修集計表	-			
A-13	①教室棟 立面図1	1/100			
A-14	①教室棟 立面図2	1/100			
			A-50	仮設計画 全体配置図（参考図）	1/500
A-19	①教室棟 矩計図	1/50			
			E-01	電気設備修繕 特記仕様書	-
A-22	部分詳細図	図示	E-02	電気設備修繕 共通特記仕様書	-
A-23	①教室棟 1・2階 天井伏図	1/100	E-03	既存・修繕 電灯設備 1階平面図	1/150
A-24	①教室棟 3・R階 天井伏図	1/100	E-04	既存・修繕 ドレンヒーター設備 屋上平面図	1/150
			E-07	既存・修繕 弱電設備 1階平面図	1/150
			E-08	既存・修繕 弱電設備 2階平面図	1/150
			E-09	既存・修繕 弱電設備 3階平面図	1/150
A-30	1階 建具配置図	1/150			
A-31	2階 建具配置図	1/150			
A-32	3階 建具・避難器具配置図	1/150			
A-33	屋根 建具配置図	1/150			
A-34	①教室棟 建具表 1	1/50			
		1/50			

7. アンカーボルト
種別 A種, B種, C種
8. 既存部分の撤去
9. 工法
10. 既存部分の撤去
11. スリットの種類
12. スリットの充填材
13. 連続繊維シート
14. 耐震改修工事
15. 連続繊維補強工事
16. 埋戻し及び盛土
17. 建設発生土の処理
18. 山留めの撤去
19. 砂利地業
20. 床下防湿層
21. 捨コンクリート地業
22. 床下防湿層
23. 石綿含有建材の除去工事

・ 石綿粉じん濃度測定
測定点 測定時期 測定場所
9.1.1 9.2 環境(耐震改修工事)
10 10.1 10.2 10.3 10.4 10.5 10.6 10.7 10.8 10.9 10.10 10.11 10.12 10.13 10.14 10.15 10.16 10.17 10.18 10.19 10.20 10.21 10.22 10.23 10.24 10.25 10.26 10.27 10.28 10.29 10.30 10.31 10.32 10.33 10.34 10.35 10.36 10.37 10.38 10.39 10.40 10.41 10.42 10.43 10.44 10.45 10.46 10.47 10.48 10.49 10.50 10.51 10.52 10.53 10.54 10.55 10.56 10.57 10.58 10.59 10.60 10.61 10.62 10.63 10.64 10.65 10.66 10.67 10.68 10.69 10.70 10.71 10.72 10.73 10.74 10.75 10.76 10.77 10.78 10.79 10.80 10.81 10.82 10.83 10.84 10.85 10.86 10.87 10.88 10.89 10.90 10.91 10.92 10.93 10.94 10.95 10.96 10.97 10.98 10.99 11.00

1. 断熱材
断熱材の打込み及び現場発泡工法
2. コンクリートブロック壁及び壁
3. 再生材
4. 盛土材料
5. フィルター層
6. 路床安定処理
7. 砂の粒度試験
8. 路床土の支持力比
9. 路床の締固め度の試験
10. アスファルト舗装
11. コンクリート舗装
12. カラー舗装

13. 透水性アスファルト舗装
14. ブロック系舗装
15. 砂利敷き
16. 区画線
17. フリーアクセスフロア
18. 移動間仕切(パーティション)
19. 移動間仕切(スライディングドア)
20. トイレブース
21. 階段滑り止め(ノンスリップ)
22. 床目地帯
23. 鏡
24. 表示
25. 点検口
26. 視覚障害者用誘導ブロック

Table with columns for project details, construction schedule, and specifications. Includes sections for '1 工事着手前の提出', '2 工事実施情報の登録', '3 図 様', '4 現場作業の承認', '5 建設リサイクル法の適用', '6 建設リサイクル法の通知', '7 建設資材管理規程', '8 工期', '9 余剰期間の設定', '10 竣工と日工事', '11 工事の一時中止', '12 部分部分検査及び指定工事目的物の検査', '13 中間検査', '14 総合評価検査(建設資材検査)', '15 産業廃棄物', '16 産業廃棄物の処理', '17 土質の処理', '18 PCB分析調査', '19 特別管理産業廃棄物', '20 冷媒の回収', '21 工事表示標の設置', '22 施工体制の明確化', '23 施工体制の作成', '24 工事関係担当者の通知'.

Table with columns for construction phases and specifications. Includes sections for '25 下流契約関係の確定', '26 工事開始工程報告書の作成', '27 休業期間中の現場管理体制の明確化', '28 各手続の通知', '29 事故通報', '30 工事地上', '31 完成状況調査', '32 係長に関する資料'.

Table with columns for construction phases and specifications. Includes sections for '33 電子納品特記仕様', '34 電子納品特記仕様', '35 電子納品特記仕様', '36 電子納品特記仕様', '37 電子納品特記仕様', '38 電子納品特記仕様', '39 電子納品特記仕様', '40 電子納品特記仕様', '41 電子納品特記仕様', '42 電子納品特記仕様', '43 電子納品特記仕様'.

Table with columns for construction phases and specifications. Includes sections for '33 電子納品特記仕様', '34 電子納品特記仕様', '35 電子納品特記仕様', '36 電子納品特記仕様', '37 電子納品特記仕様', '38 電子納品特記仕様', '39 電子納品特記仕様', '40 電子納品特記仕様', '41 電子納品特記仕様', '42 電子納品特記仕様', '43 電子納品特記仕様'.

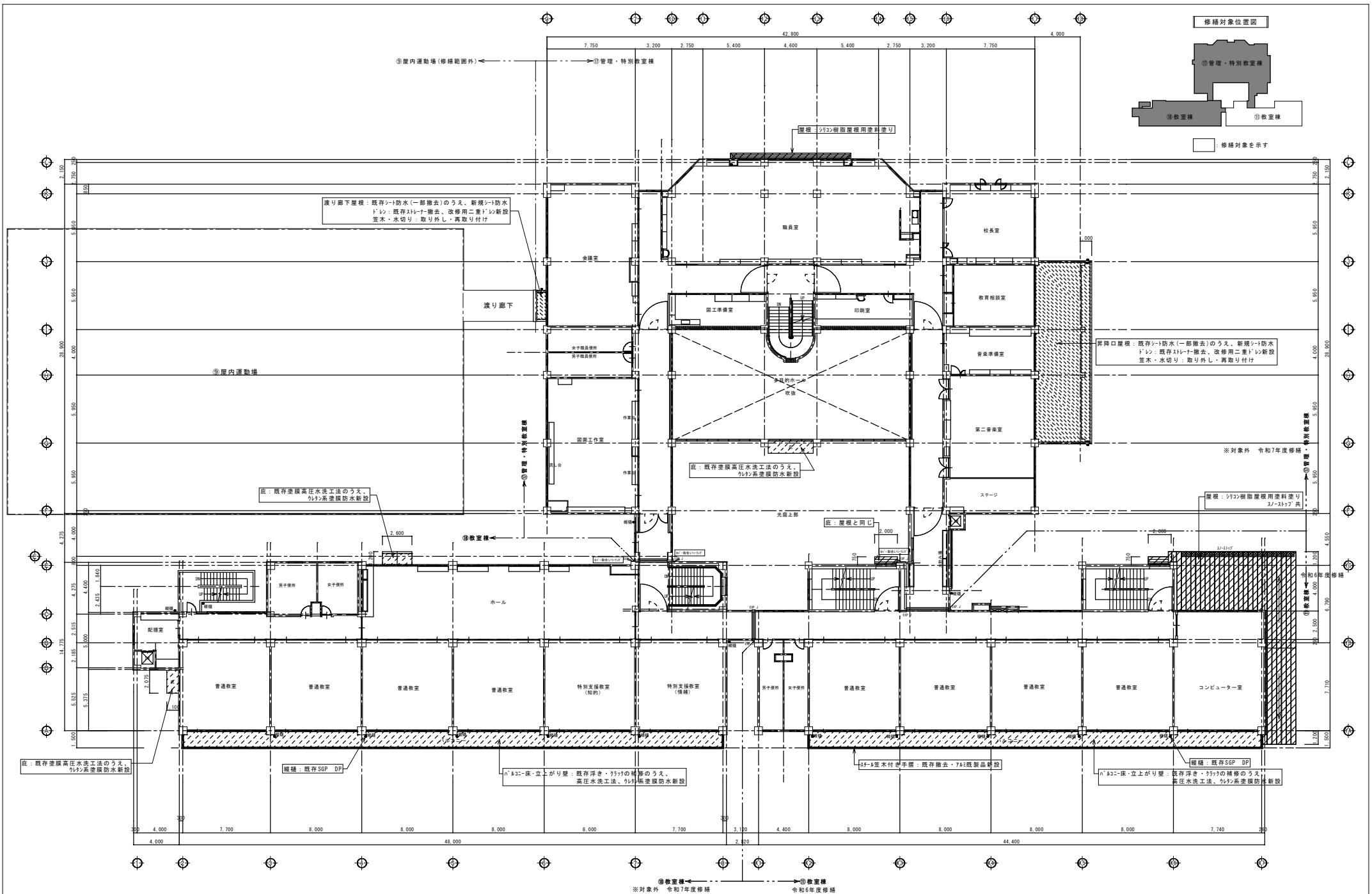

設計番号 23-032	工事名 令和6年度 盛岡市立仙北小学校 校舎安全対策（外壁・屋根等）修繕	 株式会社 渡辺設計事務所 〒020-0807 岩手県盛岡市加賀野4丁目1番36号 TEL 019(651)2811(代) FAX 019(652)3213 一級建築士事務所 登録 第 2 (2102) 254号 (盛手県)	一級建築士 登録第239744号 竹花 勉	検 閲 担 当 特 記	図 面 名 縮 尺 図 面 番 号
R 5 年 12 月 日					2 階 平 面 図 A1:1/150 A3:1/300 A-08

⑪ 教室棟 (昭和53年度築) 令和6年度修繕							
外壁	亀裂注入補修 (m)	設計	730	内部階段	亀裂注入補修 (m)	設計	20.0
	浮き部注入補修 (一般部) (㎡)	設計	15.6		浮き部注入補修 (一般部) (㎡)	設計	30.5
	Pコン部補修 (箇所)	設計	100				
	欠損部補修 (0.3×0.3未満) (箇所)	設計	116				
	欠損部補修 (0.5×0.5未満) (箇所)	設計	22				
	欠損部補修 (0.7×0.7未満) (箇所)	設計	8				
	欠損部補修 (1.0×1.0未満) (箇所)	設計					
	爆裂部補修 (L=300未満) (箇所)	設計	294				
	爆裂部補修 (L=600未満) (箇所)	設計	26				
	爆裂部補修 (L=1,000未満) (箇所)	設計	2				
亀裂注入補修 (L=1,000以上) (m)	設計	8.2					
テラス・バルコニー床	浮き部注入補修 1階 (一般部) (㎡)	設計	19.7				
	浮き部注入補修 2階 (一般部) (㎡)	設計	18.0				
	浮き部注入補修 3階 (一般部) (㎡)	設計	3.7				

⑫ 管理・特別教室棟 (平成3年度築) ※対象外 令和7年度修繕							
外壁	亀裂注入補修 (m)	設計	170.0	内部階段	亀裂注入補修 (m)	設計	3.6
	浮き部注入補修 (一般部) (㎡)	設計	0.3		浮き部注入補修 (一般部) (㎡)	設計	23.0
	Pコン部補修 (箇所)	設計	3		欠損部補修 (0.5×0.5未満) (箇所)	設計	1
	欠損部補修 (0.3×0.3未満) (箇所)	設計	20				
	欠損部補修 (0.5×0.5未満) (箇所)	設計	1				
	欠損部補修 (0.7×0.7未満) (箇所)	設計					
	欠損部補修 (1.0×1.0未満) (箇所)	設計					
	爆裂部補修 (L=300未満) (箇所)	設計	5				
	爆裂部補修 (L=600未満) (箇所)	設計					
	爆裂部補修 (L=1,000未満) (箇所)	設計					
亀裂注入補修 (L=1,000以上) (m)	設計						

⑬ 教室棟 (平成3年度築) ※対象外 令和7年度修繕							
外壁	亀裂注入補修 (m)	設計	140.0	内部階段	亀裂注入補修 (m)	設計	
	浮き部注入補修 (一般部) (㎡)	設計			浮き部注入補修 (一般部) (㎡)	設計	
	Pコン部補修 (箇所)	設計					
	欠損部補修 (0.3×0.3未満) (箇所)	設計	44				
	欠損部補修 (0.5×0.5未満) (箇所)	設計	17				
	欠損部補修 (0.7×0.7未満) (箇所)	設計	4				
	欠損部補修 (1.0×1.0未満) (箇所)	設計					
	爆裂部補修 (L=300未満) (箇所)	設計					
	爆裂部補修 (L=600未満) (箇所)	設計	1				
	爆裂部補修 (L=1,000未満) (箇所)	設計					
亀裂注入補修 (L=1,000以上) (m)	設計						
テラス・バルコニー床	浮き部注入補修 1階 (一般部) (㎡)	設計					
	浮き部注入補修 2階 (一般部) (㎡)	設計	5.52				
	浮き部注入補修 3階 (一般部) (㎡)	設計	5.23				

外部仕上	
屋根・庇（校物舎）	長尺57-鉄板瓦葺き(庇 平葺き)t=0.4 下地調整 (R8種)のうえ、錆止め塗、t=2mm厚採用778/812系塗料塗
軒天・換気口	有孔778 ^h スリットt=4 778/812吹付 既存仕上材撤去のうえ、新規有孔778 ^h t=4目透かし張り EP-G
外壁	既存コンクリート(778/812吹付)面 高圧水洗工法のうえ、下地調整 (C-2)、防水型模倣塗材RE 打継ぎ目地 既存シーリング撤去のうえ、新規シーリング再充填
開口部廻り	新規シーリング再充填
鋼管縦樋	既存SPP管 S O P塗 新規D P (B種)塗替

※1. 特記無きは上記補修とする。
※2. 「778^h吹付・室外機・電気778^h・換気扇等」は既存のままとする

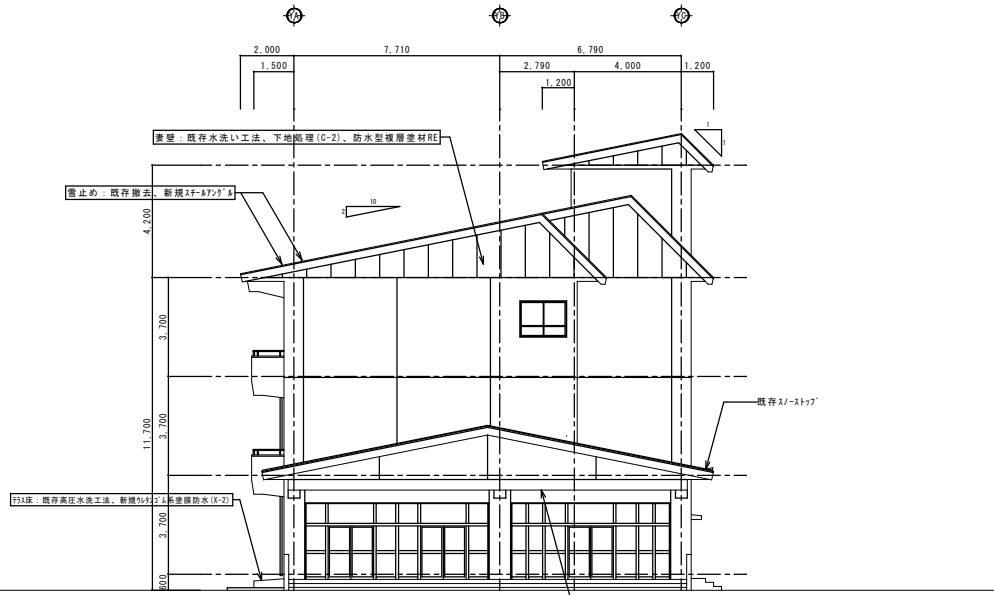

東側立面図

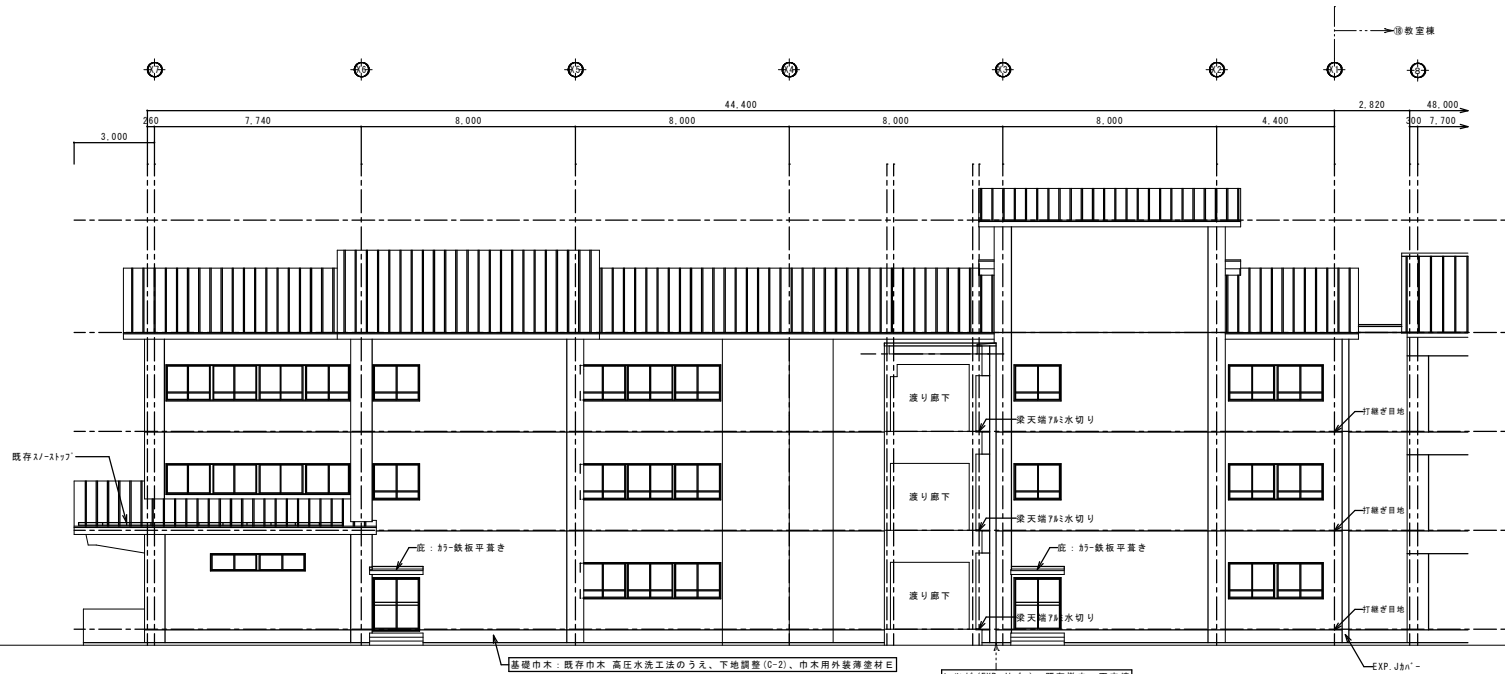
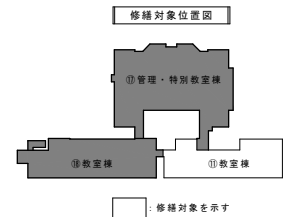

北側立面図

設計番号	工事名	W 株式会社 渡辺設計事務所	一級建築士	検 閲	担 当	特 記	図 頁 名	縮 尺	図 面 番 号
23-032	令和6年度 盛岡市立仙北小学校 校舎安全対策(外壁・屋根等)修繕	〒020-0807 岩手県盛岡市加賀野4丁目1番36号 TEL 019(651)2811(代) FAX 019(652)3313 一級建築士事務所 登録 第2192124号(岩手県)	登録第239744号 竹花 勉				①教室棟 立面図 1	A1:1/100 A3:1/200	A-13

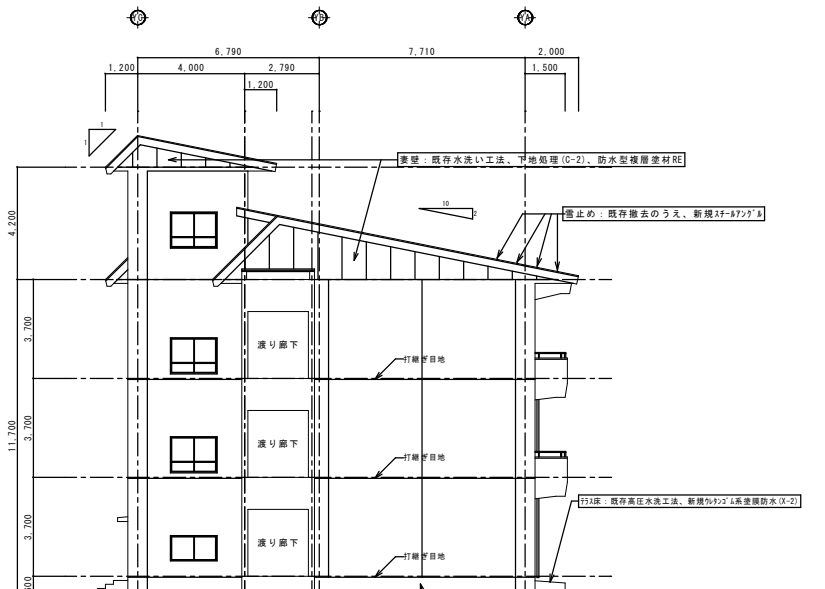

西側立面図

外部仕上	
屋根・庇(収物倉)	長尺5ヶ枚板瓦葺き(庇 平置き)t=0.4 下地調整(RB種)のうえ、錆止め塗、1ヶ所屋根用7ヶ所シリコン系塗料塗
軒天・換気口	有孔7ヶ所、ストリクスt=4、7ヶ所シリコン吹付 既存仕上材撤去のうえ、新規有孔7ヶ所、t=4目透かし張り EP-G
外壁	既存コンクリート(7ヶ所シリコン吹付)面 高圧水洗工法のうえ、下地調整(C-2)、防水型珪藻層塗材RE
開口部廻り	打掃目地、既存サッシ撤去のうえ、新規サッシ再充填
換気扇廻り	新規シリコン再充填 換気扇目隠しプレート 6ヶ所
網管縦樋	既存SPP管 SOP塗 新規OP(目種)塗替

※1. 特記無きは上記補修とする。
 ※2. 「2ヶ所配管・室外機・電気」は既存のままでする

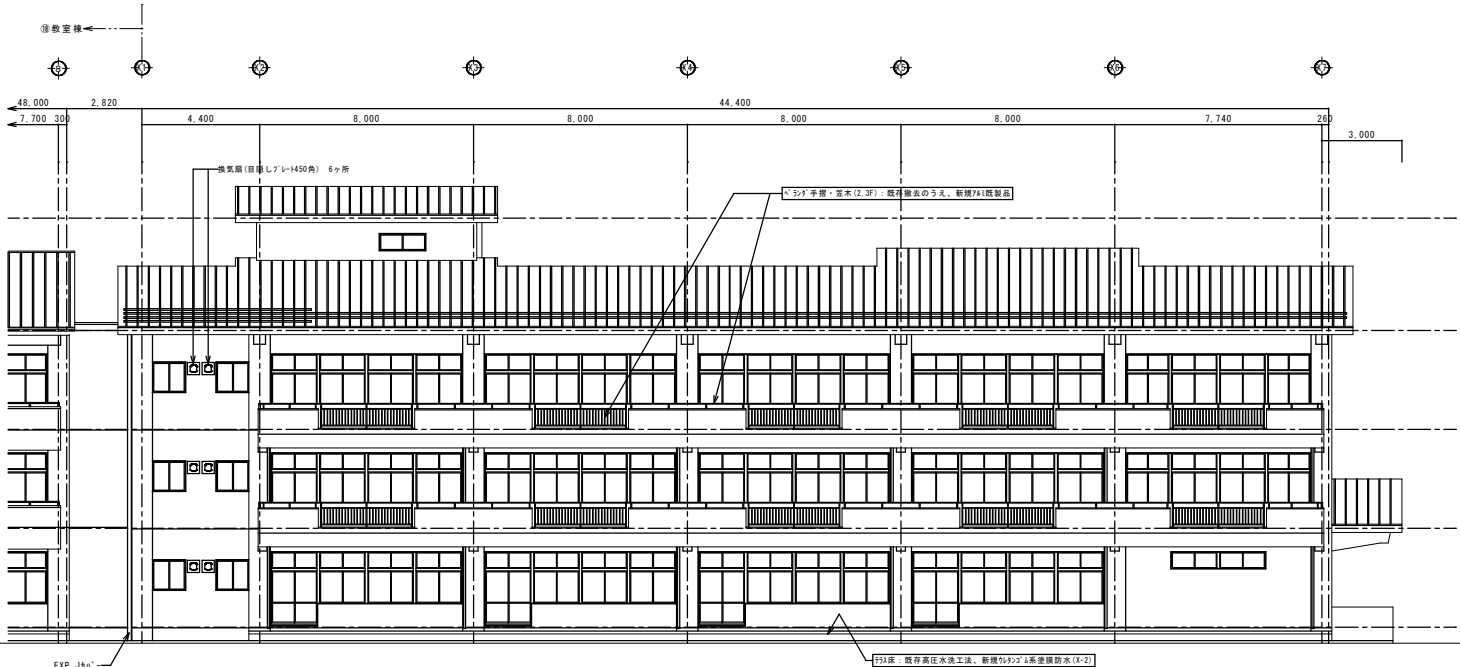
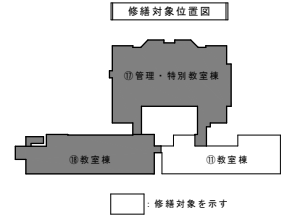

南側立面図

設計番号 23-032	工事名 令和6年度 盛岡市立仙北小学校 校舎安全対策(外壁・屋根等)修繕	株式会社 渡辺設計事務所 〒020-0807 岩手県盛岡市加賀野4丁目1番36号 TEL 019(651)2811(代) FAX 019(652)3313 一級建築士事務所 登録 第2(2192)254号(岩手県)	一級建築士 登録第239744号 竹花 勉	検 閲	担 当	特 記	図 頁 名 ①教室棟 立面図 2	縮 尺 A1:1/100 A3:1/200	図 面 番 号 A-14
R.5.年12月 日									

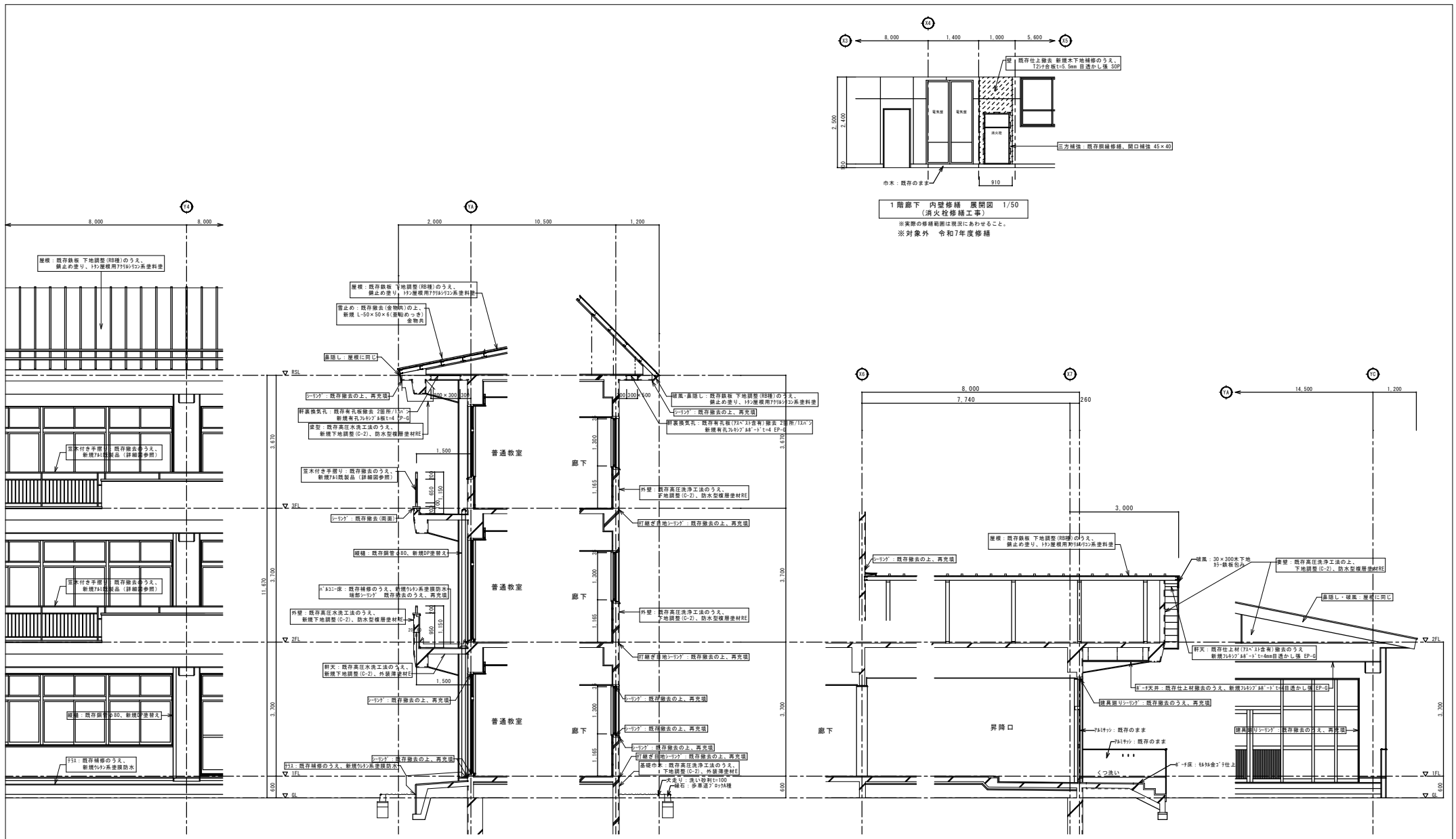

設計番号 23-032	工事名 令和6年度 盛岡市立仙北小学校 校舎安全対策（外壁・屋根等）修繕	株式会社 渡辺設計事務所 〒020-0807 岩手県盛岡市加賀町4丁目1番36号 TEL 019(651)2811(代) FAX 019(652)3213 一級建築士事務所 登録 第21021254号 (岩手県)	一級建築士 登録第239744号 竹花 勉	検 閲	担 当	特 記	図 資 名 ①教室棟	縮 尺 A1:1/50 A3:1/100	図 資 番 号 A-19
R 5 年 12 月 日							矩 計 図		

管理・特別教室棟 玄関ポーチ スロープ手摺詳細図 ※対象外 令和7年度修繕

※ 2箇所新設

手摺：ステンレス⁴⁷ φ42.8×t2.0

柱：ステンレス⁴⁷ φ38×t2.0
後施工アクリル化粧カッ止め

玄関ポーチスロープ 手摺り詳細図

① 教室棟 ベランダ 笠木・手摺り詳細図 令和6年度修繕

※ 既存

手摺り子：φ25×12×1.2

① ベランダ手摺り詳細図 既存

鉄部：SOP(2)

※ 改修

手摺り子：φ25×12×1.2

① ベランダ手摺り詳細図 改修

管理・特別教室棟 玄関 スロープ手摺詳細図 ※対象外 令和7年度修繕

※ 1箇所新設

手摺：ステンレス⁴⁷ φ42.8×t2.0

柱：ステンレス⁴⁷ φ38×t2.0
後施工アクリル化粧カッ止め

玄関スロープ 手摺り詳細図

① 管理・特別教室棟 目地詳細図 S=1/2

② 教室棟

※対象外 令和7年度修繕

打掃目地 梁下横目地 縦目地一般

縦目地柱部分 柱コーナー・タッ止り 柱コーナー・タッ止り

※ 既存目地シリングの撤去のうえ、新規シリング充填

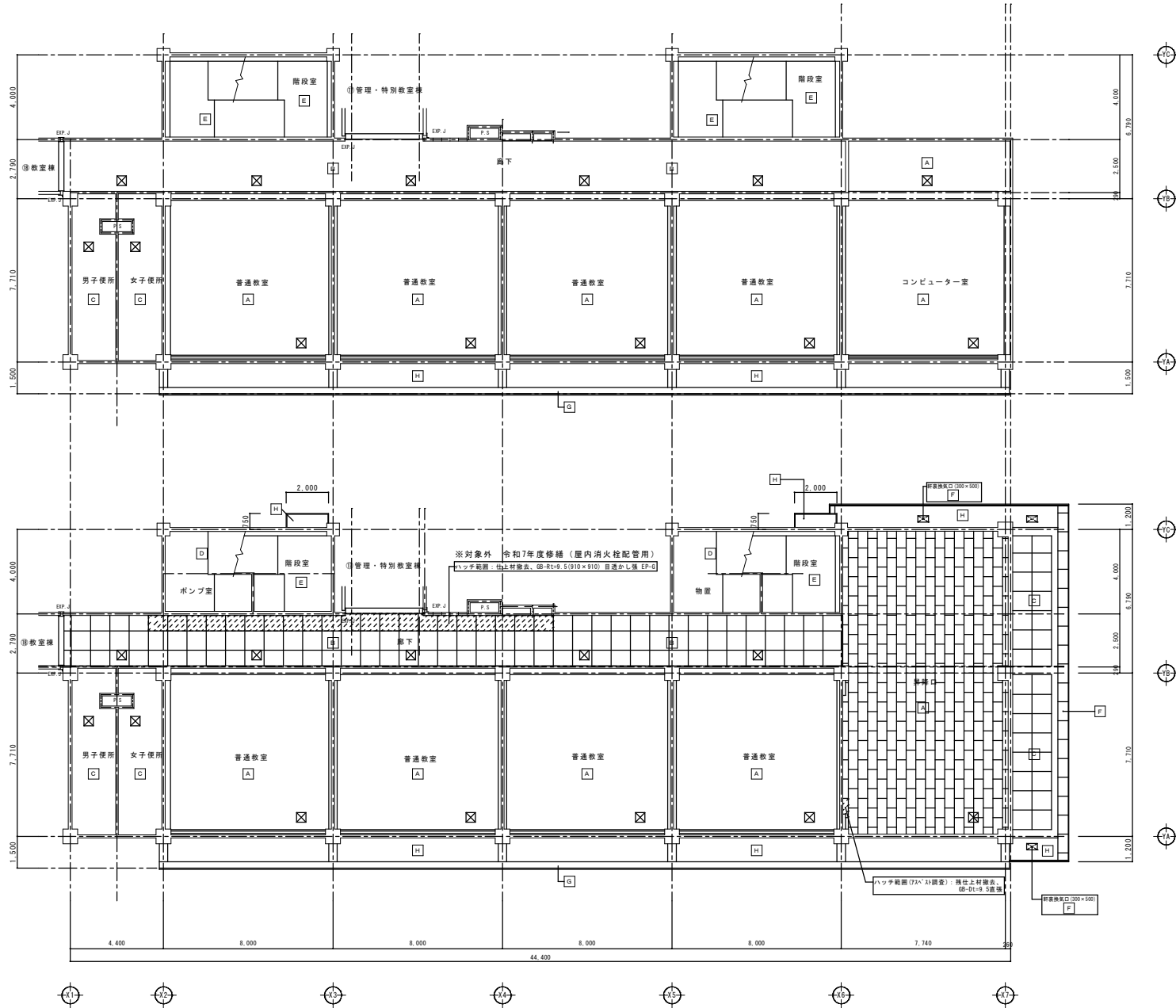

2 階 天井伏図

1 階 天井伏図

内装	既 存 仕 上	既 存 仕 上
A	化粧石膏ボード t=9(910×455 シフト同等品)	既存のまま
B	石コウボード t=9(910×910) 目透し張り VP2	既存のまま 一部仕上材撤去、05-Rt=9.5(910×910) 目透かし張 EP-G
C	フレキシブルボード t=4(910×910) 目透し張り VP2	仕上材(73x)撤去、有孔74(910×910) t=4目透かし張 EP
D	コンクリート下地 モルタル金ゴテ	既存のまま
E	石膏プラスチック下地 寒冷紗張り ダイヤソフト吹付	既存のまま
F	有孔アスベストラックス t=4 アクリルリシン吹付	仕上材(73x)撤去、有孔74(910×910) t=4目透かし張 EP
G	コンクリート打放し アクリルリシン吹付	既存高圧水洗工法、下地調整 (C-2)、防水型機層塗材E
H	(軒天)コンクリート打放し アクリルリシン吹付	既存高圧水洗工法、下地調整 (C-2)、外装機層塗材E
☒	天井点検口 アルミハッチ 450×450	既存のまま

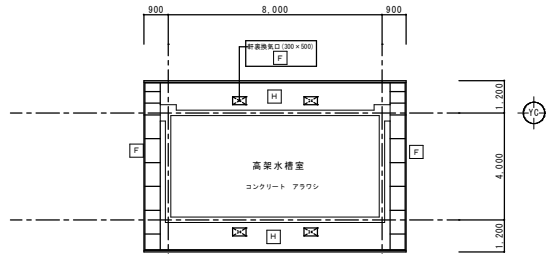

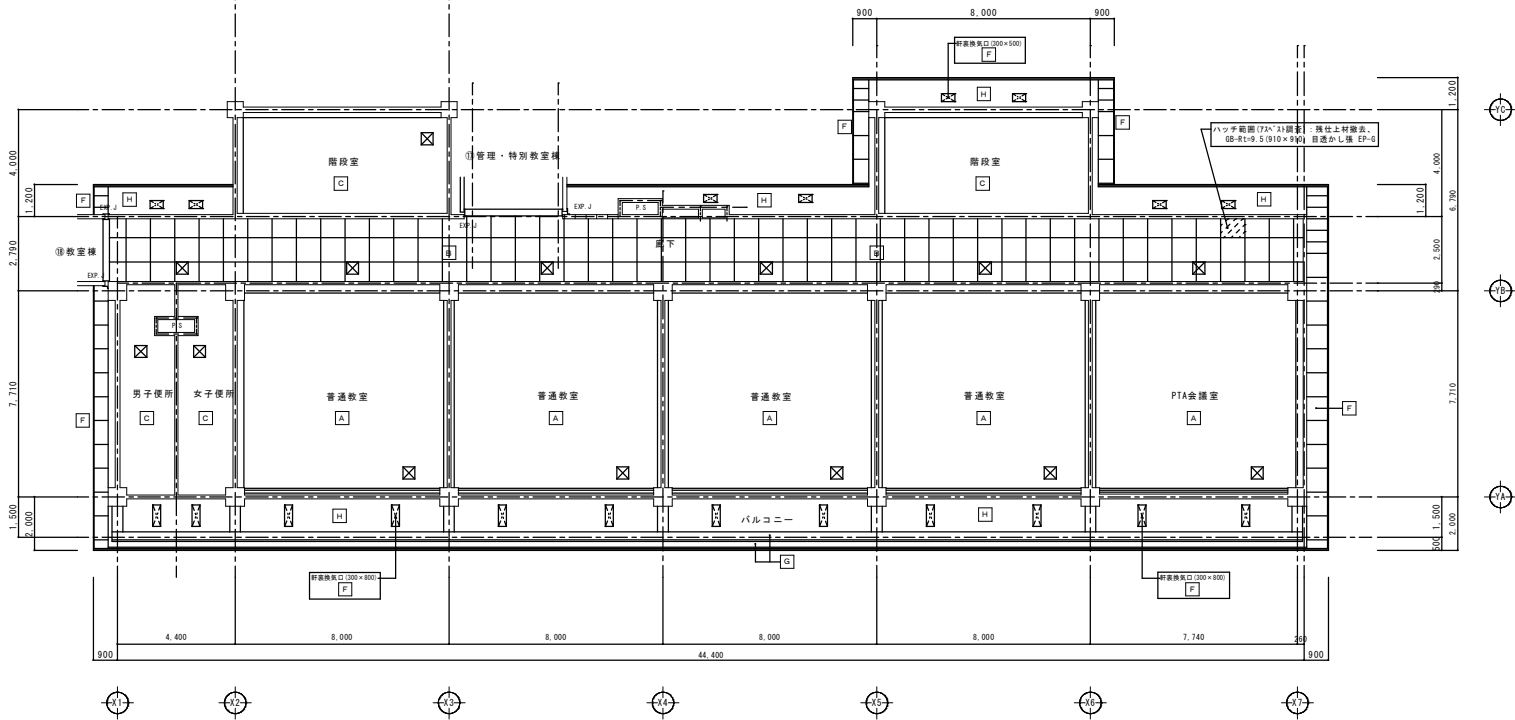

塔屋階 天井伏図



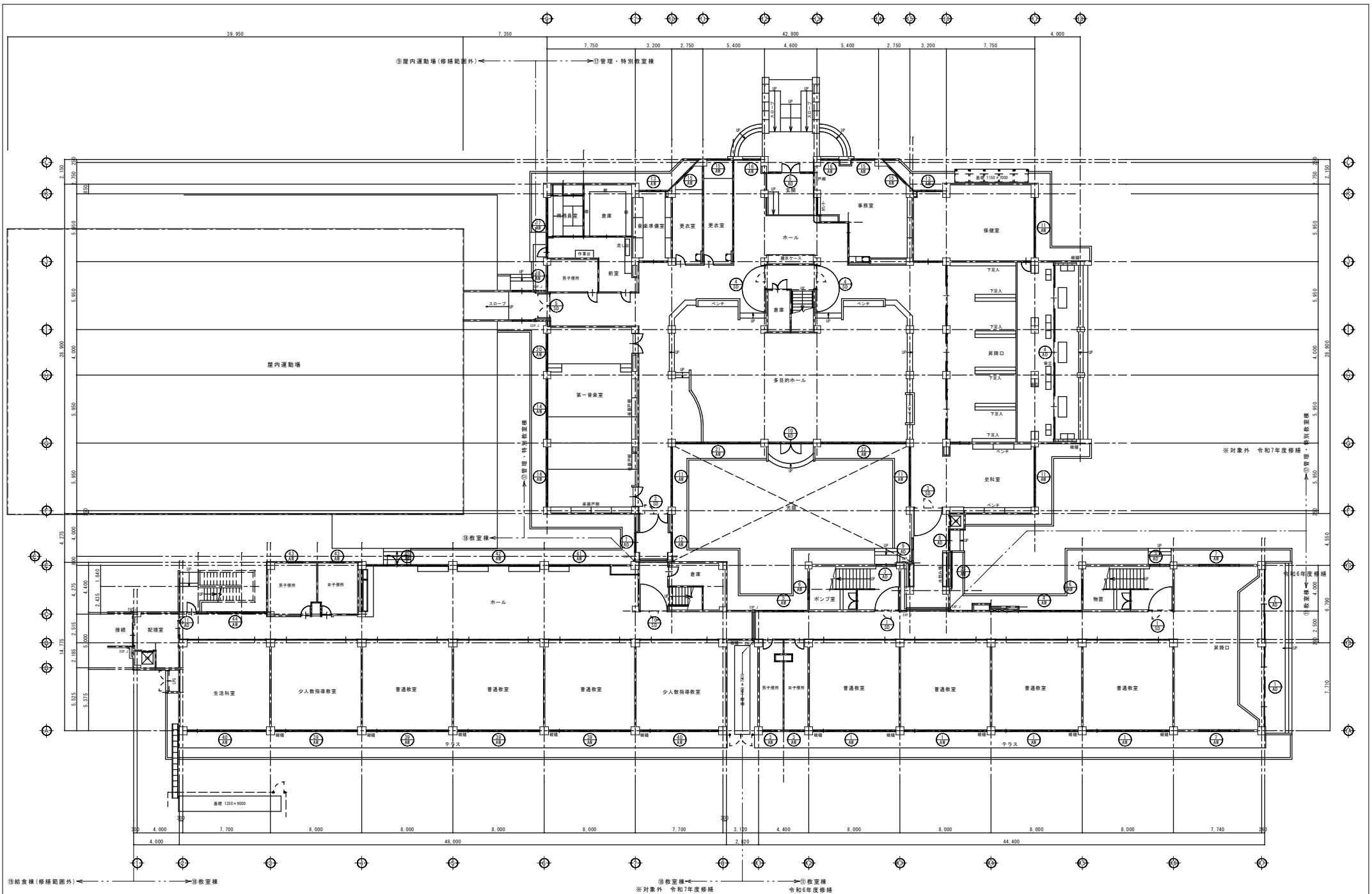

3階 天井伏図

凡例	既 存 仕 上	既 存 仕 上
[A]	化粧石膏ボード t=9(910×455 シフト用等品)	既存のまま
[B]	石コウボード t=9(910×910) 目透し張り VP2	既存のまま
[C]	フレキシブルボード t=4(910×910) 目透し張り VP2	仕上材(7.5×3.5)含有繊維表、7.5×7.5 t=4目透かし張り EP
[D]	コンクリート下地 モルタル金ゴテ	既存のまま
[E]	石膏プラスター下地 寒冷紗張り ダイヤソフト吹付	既存のまま
[F]	有孔アスベストラックス t=4 アクリルリシン吹付	仕上材(7.5×3.5)含有繊維表、有孔7.5×7.5 t=4目透かし張り EP
[G]	コンクリート打放し アクリルリシン吹付	既存高圧水洗工法、下地調整 (C-2)、防水型機層塗材E
[H]	(軒天)コンクリート打放し アクリルリシン吹付	既存高圧水洗工法、下地調整 (C-2)、外装機層塗材E
[X]	天井点検口 アルミハッチ 450×450	既存のまま

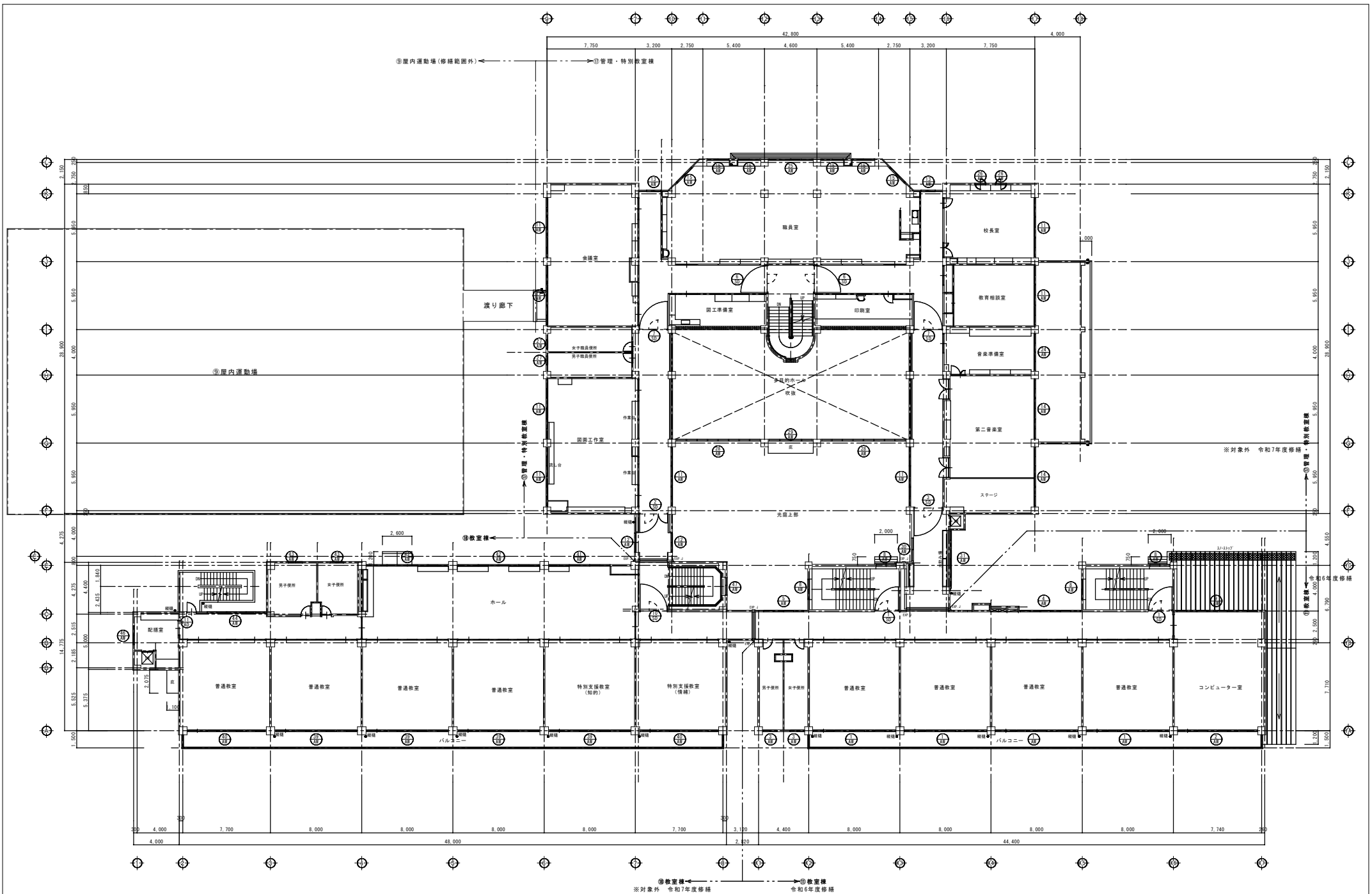

設計番号 23-032	工事名 令和6年度 盛岡市立仙北小学校 校舎安全対策(外壁・屋根等)修繕	 株式会社 渡辺設計事務所 〒020-0807 岩手県盛岡市加賀野4丁目1番36号 TEL 019(651)2811(代) FAX 019(652)3313 一級建築士事務所 登録 第2(2192)254号(岩手県)	一級建築士 登録第239744号 竹花 勉	検 閲 担 当 特 記	図 面 名 1階 建具配置図	縮 尺 A1:1/150 A3:1/300	図 面 番 号 A-30
----------------	--	--	-----------------------------	-------------------	-------------------	-----------------------------	-----------------



設計番号 23-032	工事名 令和6年度 盛岡市立仙北小学校 校舎安全対策(外壁・屋根等)修繕	 株式会社 渡辺設計事務所 〒020-0807 岩手県盛岡市加賀野4丁目1番36号 TEL 019(651)2811(代) FAX 019(652)3313 一級建築士事務所 登録 第2(2192)254号 (岩手県)	一級建築士 登録第239744号 竹花 勉	検 閲 担 当 特 記	図 面 名 2階 建具配置図	縮 尺 A1:1/150 A3:1/300	図 面 番 号 A-31
----------------	--	---	-----------------------------	-------------------	-------------------	-----------------------------	-----------------

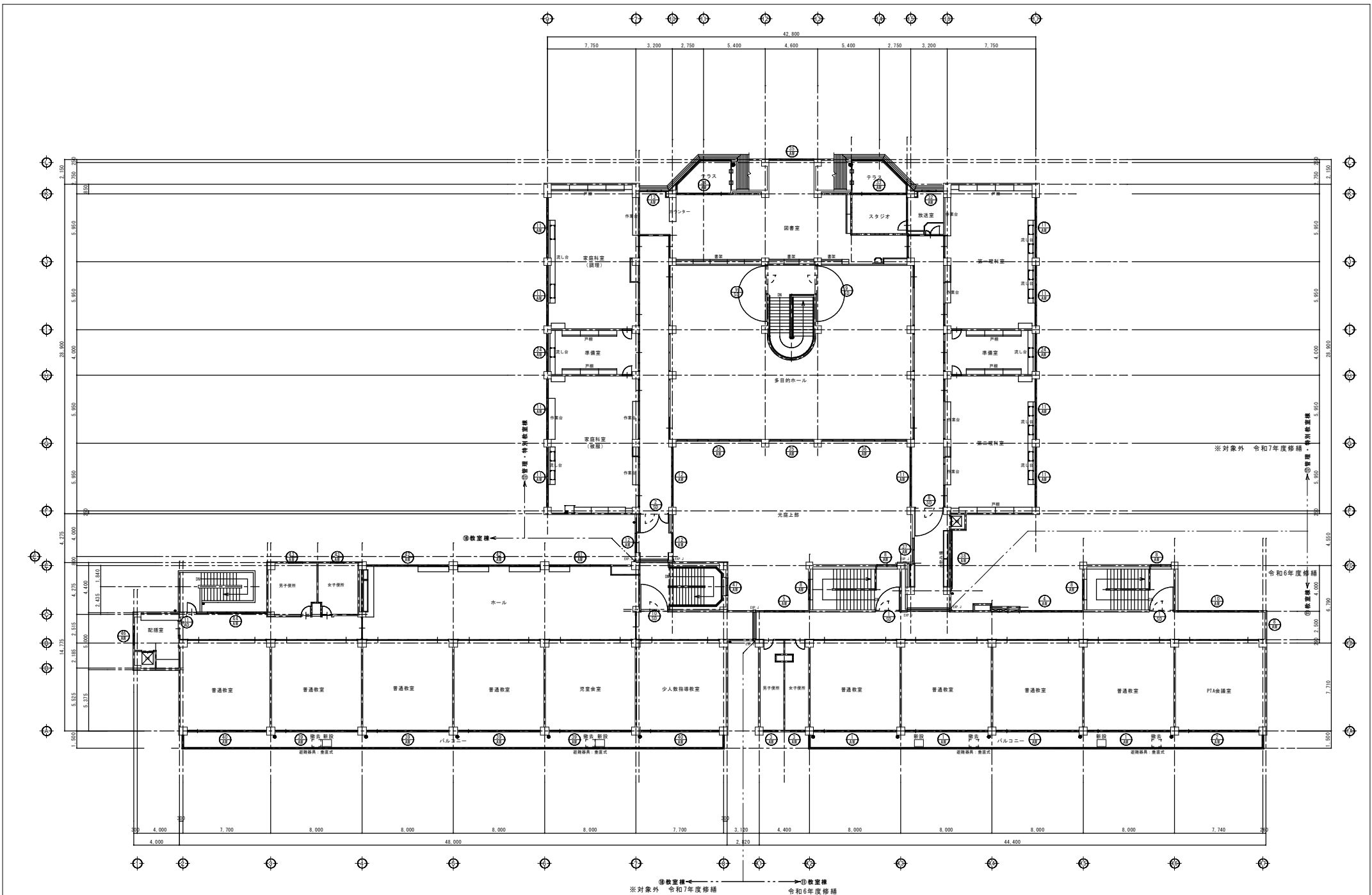

設計番号 23-032	工事名 令和6年度 盛岡市立仙北小学校 校舎安全対策(外壁・屋根等)修繕	 株式会社 渡辺設計事務所 〒020-0807 岩手県盛岡市加賀野4丁目1番36号 TEL 019(651)2811(代) FAX 019(652)3313 一級建築士事務所 登録 第2(2192)254号 (岩手県)	一級建築士 登録第239744号 竹花 勉	検 閲 担 当 特 記	図 面 名 3階 建具・遊具器具配置図	縮 尺 A1:1/150 A3:1/300	図 面 番 号 A-32
----------------	--	---	-----------------------------	-------------------	------------------------	-----------------------------	-----------------

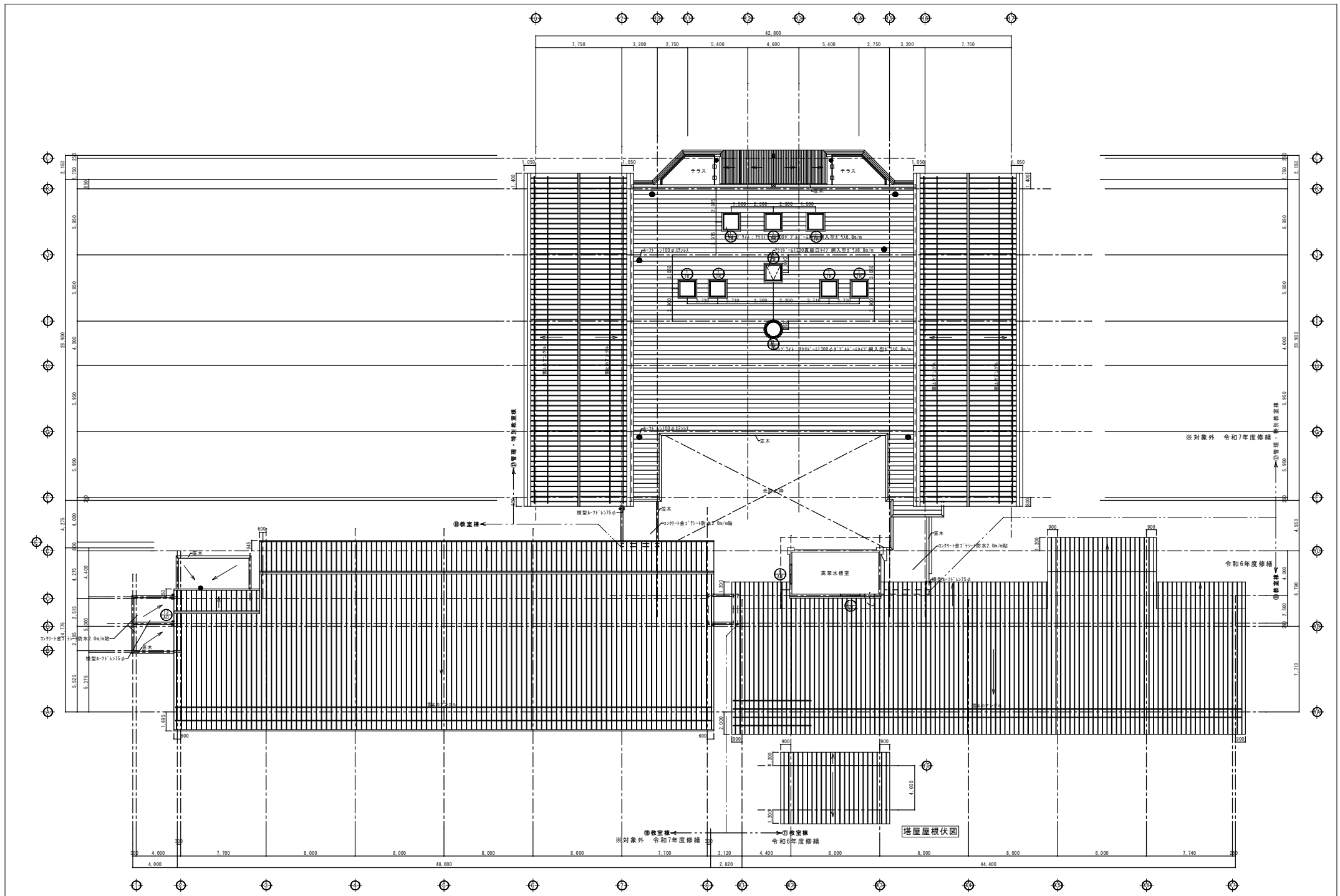

設計番号 23-032	工事名 令和6年度 盛岡市立仙北小学校 校舎安全対策（外壁・屋根等）修繕	 株式会社 渡辺設計事務所 〒020-0807 岩手県盛岡市加賀野4丁目1番36号 TEL 019(651)2811(代) FAX 019(652)3213 一級建築士事務所 登録 第2192124号 (岩手県)	一級建築士 登録第239744号 竹花 勉	検 閲	用 途	特 記	図 面 名	縮 尺	図 面 番 号
R 5 年 12 月 日							屋根 建具配置図	A1:1/150 A3:1/300	A-33

記号・型式	数量	① 7&製3x74 連引連 一部引連1'7付引連3連窓	1	2	② 7&製3x74 連引連 一部引連1'7付引連3連窓	2	③ 7&製引連窓	6	④ 7&製引連3連窓	3	⑤ 7&製引連2連窓	3	
取付場所		1階：普通教室 2階：普通教室 3階：普通教室			2階：コンピューター室 3階：PTA会議室		1～3階：男子便所、女子便所		1～3階：廊下		1～3階：廊下		
改修工事内容		建具廻り及び水切り取合い シリコ® 既存除去・再充填			建具廻り及び水切り取合い シリコ® 既存除去・再充填		建具廻り及び水切り取合い シリコ® 既存除去・再充填		建具廻り及び水切り取合い シリコ® 既存除去・再充填		建具廻り及び水切り取合い シリコ® 既存除去・再充填		
形状・種類・寸法													
建具金物等		7&®、他一式、引手、出入口シリコ®-錠 水切：7&®既製品(建設者仕様)、出入口水切：ステンレス2.0m/m曲加工 HL			7&®、他一式、引手、出入口シリコ®-錠 水切：7&®既製品(建設者仕様)、出入口水切：ステンレス2.0m/m曲加工 HL		標準金物一式 内部4方7&®、外部2重水切、網戸付		標準金物一式 内部4方7&®、外部2重水切		標準金物一式 内部4方7&®、外部2重水切		
記号・型式	数量	① 7&製引連窓	2	② 7&製引連2連窓	2	③ 7&製引連窓	9	④ 7&製引連4連窓	1	⑤ 7&製引連4連窓	1	⑥ 7&製引連2連窓	1
取付場所		1階：階段室		1階：昇降口		2階：階段室 3階：階段室、廊下 R階：高架水槽室		2階：廊下		3階：廊下		R階：高架水槽室	
改修工事内容		建具廻り及び水切り取合い シリコ® 既存除去・再充填		建具廻り及び水切り取合い シリコ® 既存除去・再充填		建具廻り及び水切り取合い シリコ® 既存除去・再充填		建具廻り及び水切り取合い シリコ® 既存除去・再充填		建具廻り及び水切り取合い シリコ® 既存除去・再充填		建具廻り及び水切り取合い シリコ® 既存除去・再充填	
形状・種類・寸法													
建具金物等		標準金物一式 外部2重水切		標準金物一式 内部4方7&®、外部2重水切		標準金物一式 内部4方7&®、外部2重水切		標準金物一式 内部4方7&®、外部2重水切		標準金物一式 内部4方7&®、外部2重水切		標準金物一式 内部4方7&®、外部2重水切	
記号・型式	数量	① 5x7付片開FIX付雨引分戸	1	② 5x7付片開FIX付雨引分戸	1	③ 7&製引連戸	2						
取付場所		1階：昇降口		1階：昇降口		1階：階段室							
改修工事内容		建具廻り シリコ® 既存除去・再充填		建具廻り シリコ® 既存除去・再充填		建具廻り及び水切り取合い シリコ® 既存除去・再充填							
形状・種類・寸法													
建具金物等		ステンレス、引手、中央戸当、錠錠 内部3方7&®		ステンレス、引手、中央戸当、錠錠 内部3方7&®		標準一式、シリコ®-錠 内部3方7&®、外部2重水切							
記号・型式	数量	① 5x7付片開FIX付常時開放甲種防火戸	6										
取付場所		1～3階：階段室											
改修工事内容		SOP塗替(枠・扉)、金物調整、レリーズ交換											
形状・種類・寸法													
建具金物等		7&®、F-1E2、両面7&®、複層透明樹脂 三方1F-4特											
換気	異動	塗装	100	SOP									
設計番号	工事名		株式会社 渡辺設計事務所		一級建築士	検 閲	担 当	特 記	ガラス記号凡例	図 頁 名	縮 尺	図 頁 番 号	
23-032	令和6年度 盛岡市立仙北小学校 校舎安全対策(外壁・屋根等)修繕		〒020-0807 岩手県盛岡市加賀野4丁目1番36号 TEL 019(651)2811(代) FAX 019(652)3313 一級建築士事務所 登録 第2(2102)254号(岩手県)		竹花 苑			※寸法等は、枠内法開口寸法を示し。 () 寸法等は、内法有効開口寸法を示す。 ① 既存建具を示す ② 既存建具改修を示す	FL : 78-4透明5 SA A : ^7& SA窓気槽 F : 型板5 SA T : 強化7& SA Y型 : 強化型板5 SA PW : 網入り透明5 SA NW : 網入り型5 SA	① 教室棟	A1:1/50 A3:1/100	A-34	
R.5年12月 日										建具表 1			

①教室棟 階段室

令和6年度修繕

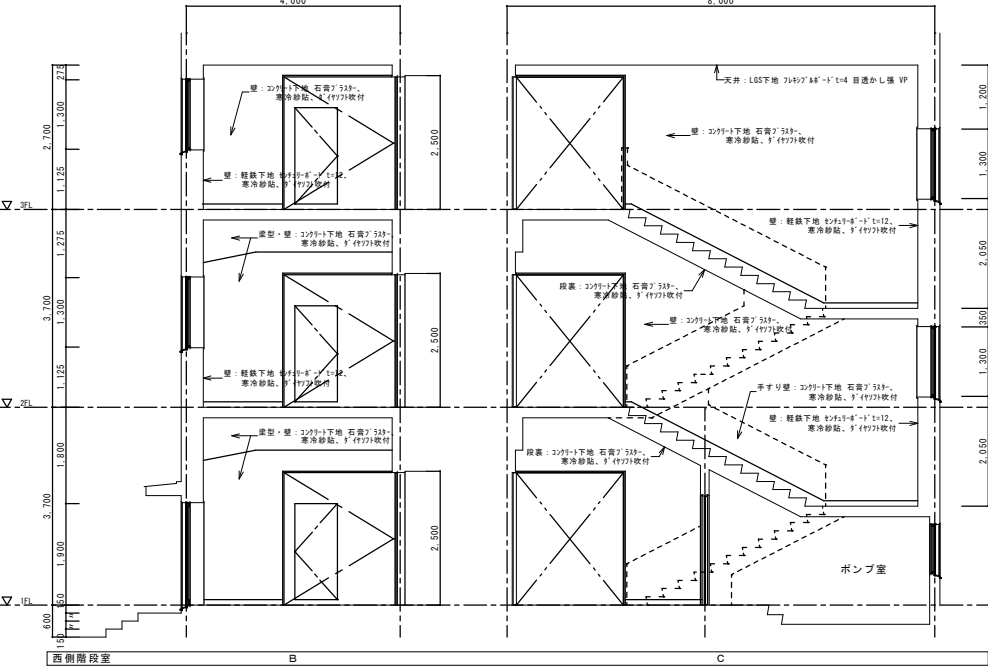

①管理・特別教室棟 階段室 ※対象外 令和7年度修繕

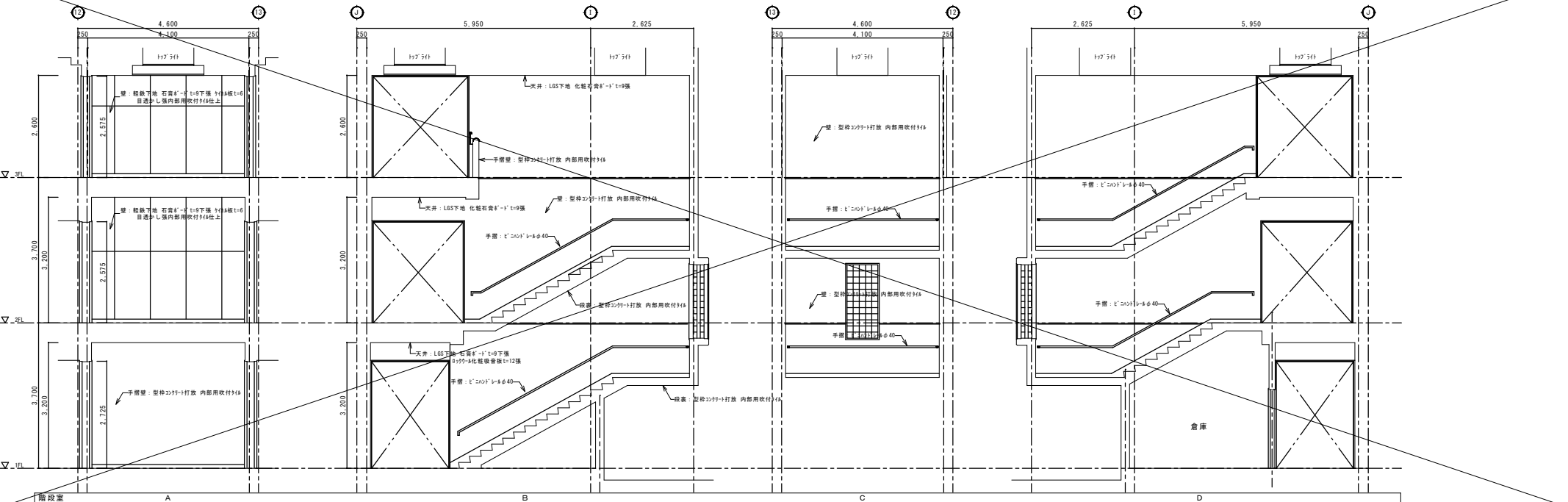

設計書号	工事名	株式会社 渡辺設計事務所	一級建築士 登録第239744号 竹花 勉	検 閲	用 途	特 記	図 真 名	縮 尺	図 真 書 号
23-032	令和6年度 盛岡市立仙北小学校 校舎安全対策(外壁・屋根等)修繕	〒020-0807 岩手県盛岡市加賀町4丁目1番36号 TEL 019(651)2811(代) FAX 019(652)3213 一級建築士事務所 登録 第2(2102)254号(岩手県)					①教室棟 ①管理・特別教室棟 階段室 展開図	A1:1/50 A3:1/100	A-38

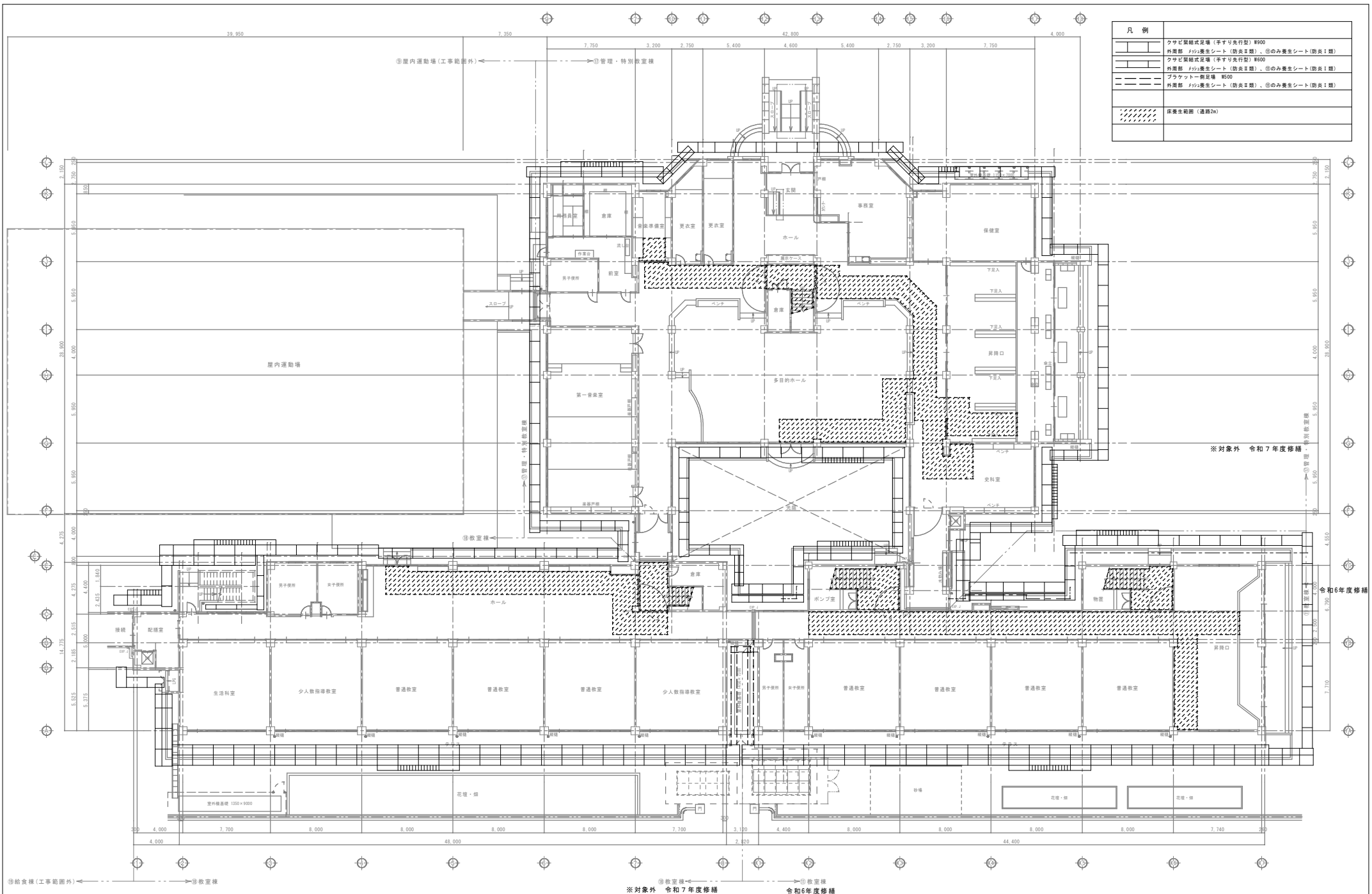

凡例	
[Symbol]	クサビ型組式足場 (手すり先行型) #900
[Symbol]	外周部 防火養生シート (防炎Ⅱ種)、③のみ養生シート (防炎Ⅰ種)
[Symbol]	クサビ型組式足場 (手すり先行型) #600
[Symbol]	外周部 防火養生シート (防炎Ⅱ種)、③のみ養生シート (防炎Ⅰ種)
[Symbol]	プラットフォーム側足場 #500
[Symbol]	外周部 防火養生シート (防炎Ⅱ種)、③のみ養生シート (防炎Ⅰ種)
[Symbol]	床養生範囲 (通路2m)

設計番号 23-032	工事名 令和6年度 盛岡市立仙北小学校 校舎安全対策 (外壁・屋根等) 修繕	 株式会社 渡辺設計事務所 〒020-0807 岩手県盛岡市加賀野4丁目1番36号 TEL 019(651)2811(代) FAX 019(652)3313 一級建築士事務所 登録 第2(2192)254号 (岩手県)	一級建築士 登録第239744号 竹花 勉	検 閲 担 当 特 記	図 面 名 仮設計画 1階平面図 (参考図)	縮 尺 A1:1/150 A3:1/300	図 面 番 号 A-40
R.5年12月 日							

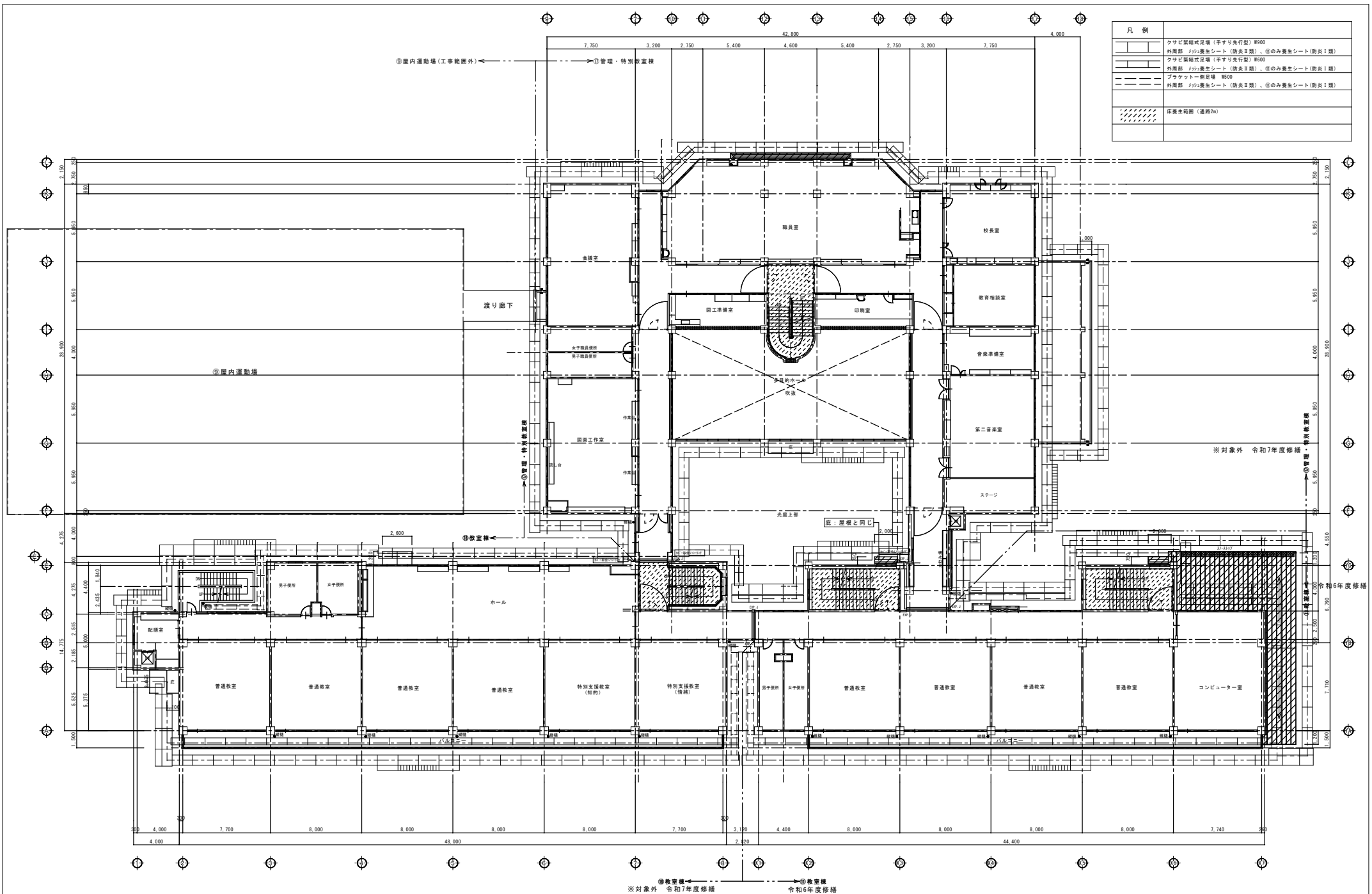

凡例	
[Symbol]	クサビ型結式足場 (手すり先行型) #900
[Symbol]	外周部 1/2a養生シート (防炎Ⅱ種)、①のみ養生シート (防炎Ⅰ種)
[Symbol]	クサビ型結式足場 (手すり先行型) #600
[Symbol]	外周部 1/2a養生シート (防炎Ⅱ種)、①のみ養生シート (防炎Ⅰ種)
[Symbol]	プラットフォーム側足場 #500
[Symbol]	外周部 1/2a養生シート (防炎Ⅱ種)、①のみ養生シート (防炎Ⅰ種)
[Symbol]	床養生範囲 (通路2m)

設計番号 23-032	工事名 令和6年度 盛岡市立仙北小学校 校舎安全対策(外壁・屋根等)修繕	株式会社 渡辺設計事務所 〒020-0807 岩手県盛岡市加賀野4丁目1番36号 TEL 019(651)2811(代) FAX 019(652)3313 一級建築士事務所 登録 第2192124号 (岩手県)	検 閲 担 当 特 記 一級建築士 登録第239744号 竹花 勉	図 面 名 仮設計画 2階平面図(参考図)	縮 尺 A1:1/150 A3:1/300	図 面 番 号 A-4-1
----------------	--	--	--	--------------------------	-----------------------------	------------------

凡例	
	コンクリート構造 (手すり先行型) R900
	外周部 防火養生シート (防炎I種)、①のみ養生シート (防炎I種)
	外周部 防火養生シート (手すり先行型) R600
	外周部 防火養生シート (防炎II種)、①のみ養生シート (防炎I種)
	プラケット側反壁 W500
	外周部 防火養生シート (防炎II種)、①のみ養生シート (防炎I種)
	非常退避経路 (通路2m)

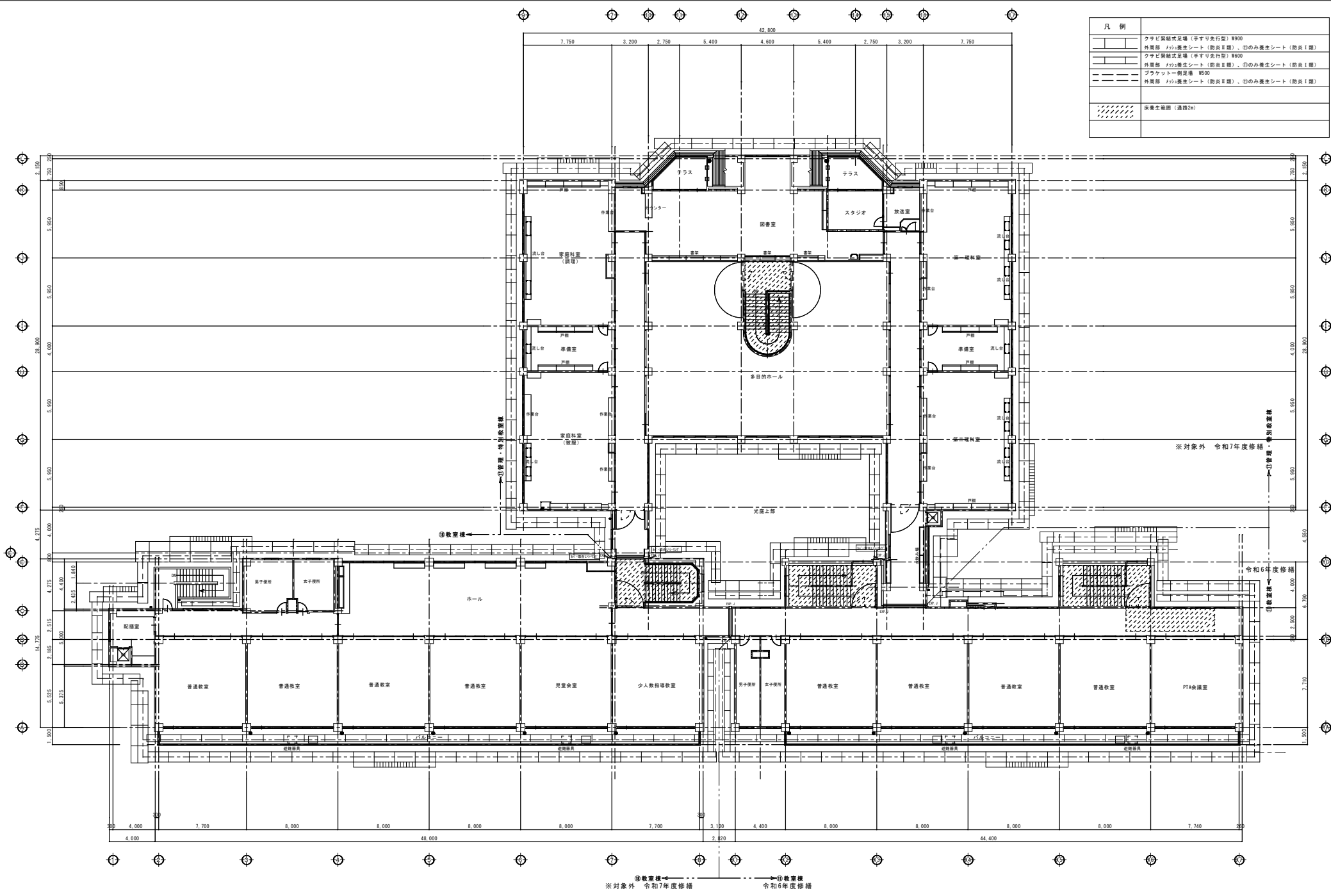

設計番号 23-032	工事名 令和6年度 盛岡市立仙北小学校 校舎安全対策(外壁・屋根等)修繕	株式会社 渡辺設計事務所 〒020-0807 岩手県盛岡市加賀野4丁目1番36号 TEL 019(651)2811(代) FAX 019(652)3313 一級建築士事務所 登録 第2(2192)254号 (岩手県)	一級建築士 登録第239744号 竹花 勉	検 閲 担 当 特 記	図 頁 名 仮設計画 3階平面図(参考図)	縮 尺 A1:1/150 A3:1/300	図 面 番 号 A-42
----------------	--	---	-----------------------------	-------------------	--------------------------	-----------------------------	-----------------

凡例	
	クサビ型組式足場 (手すり先行型) R900
	外周部 ①の養生シート (防炎II種)、②のみ養生シート (防炎I種)
	クサビ型組式足場 (手すり先行型) R600
	外周部 ①の養生シート (防炎II種)、②のみ養生シート (防炎I種)
	プラットフォーム側足場 W500
	外周部 ①の養生シート (防炎II種)、②のみ養生シート (防炎I種)
	屋根足場 1:1勾配部分

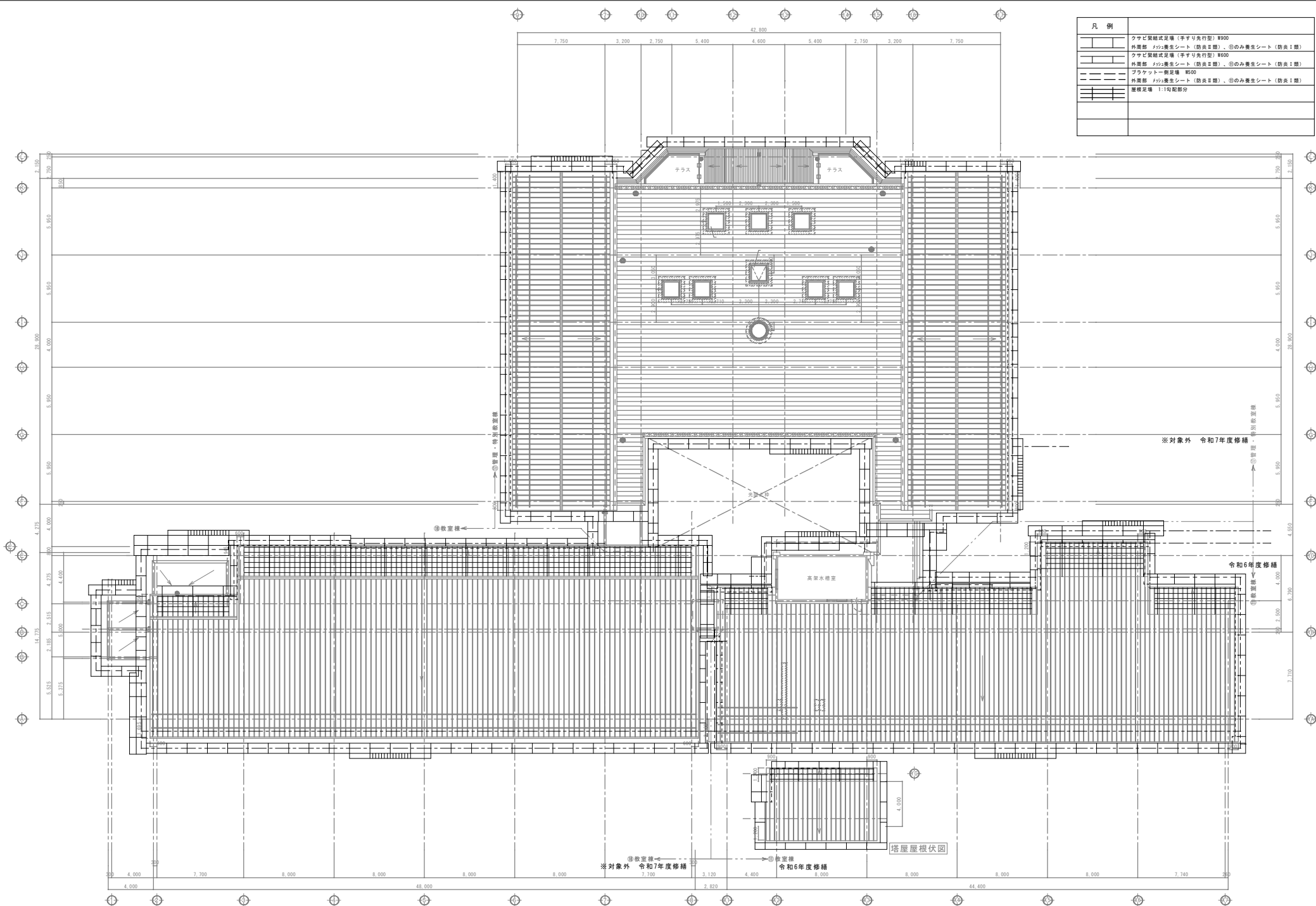

設計番号 23-032	工事名 令和6年度 盛岡市立仙北小学校 校舎安全対策(外壁・屋根等)修繕	株式会社 渡辺設計事務所 〒020-0807 岩手県盛岡市加賀野4丁目1番36号 TEL 019(651)2811(代) FAX 019(652)3313 一級建築士事務所 登録 第2192124号 (岩手県)	一級建築士 登録第239744号 竹花 勉	検 閲 用 途 特 記	図 名 仮設計画 屋根伏図 (参考図)	縮 尺 A1:1/150 A3:1/300	図 面 番 号 A-43
R 5 年 12 月 日							

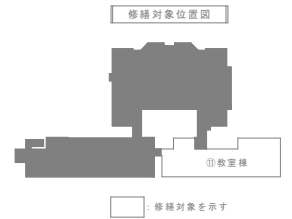
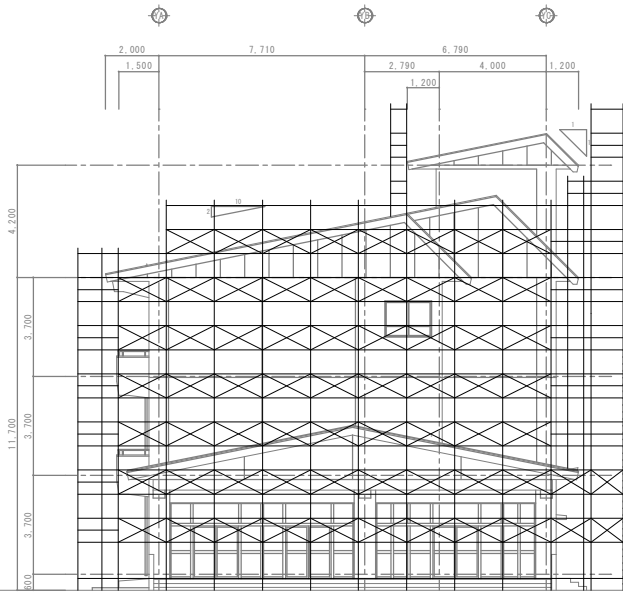

東側立面図

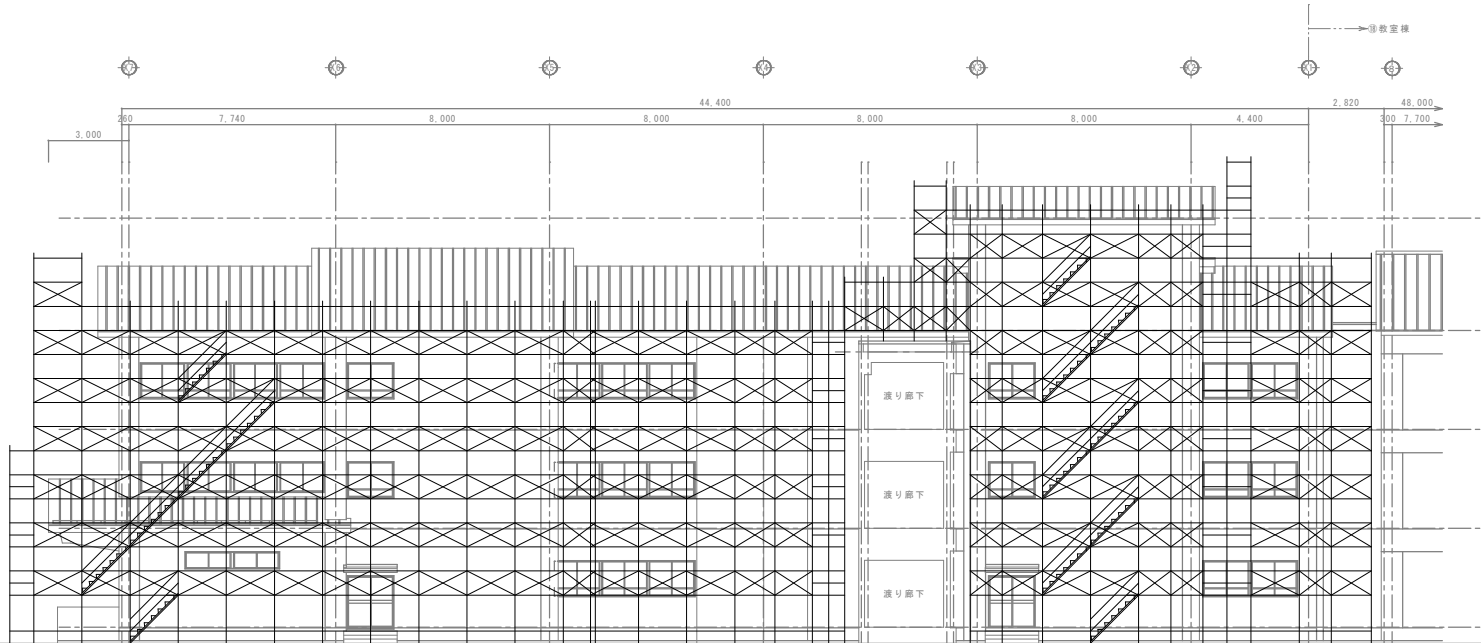

北側立面図

設計番号 23-032	工事名 令和6年度 盛岡市立仙北小学校 校舎安全対策（外壁・屋根等）修繕	 株式会社 渡辺設計事務所 〒020-0807 岩手県盛岡市加賀野4丁目1番36号 TEL 019(651)2811(代) FAX 019(652)3313 一級建築士事務所 登録 第239744号 (岩手県)	一級建築士 登録第239744号 竹花 勉	検 閲 担 当 特 記	図 頁 名 ①教室棟 仮設計画 立面図1（参考図）	縮 尺 A1:1/100 A3:1/200	図 面 番 号 A-4 4
R.5年12月 日							

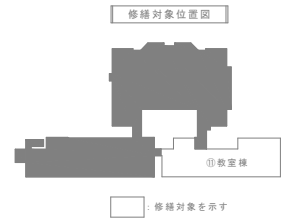
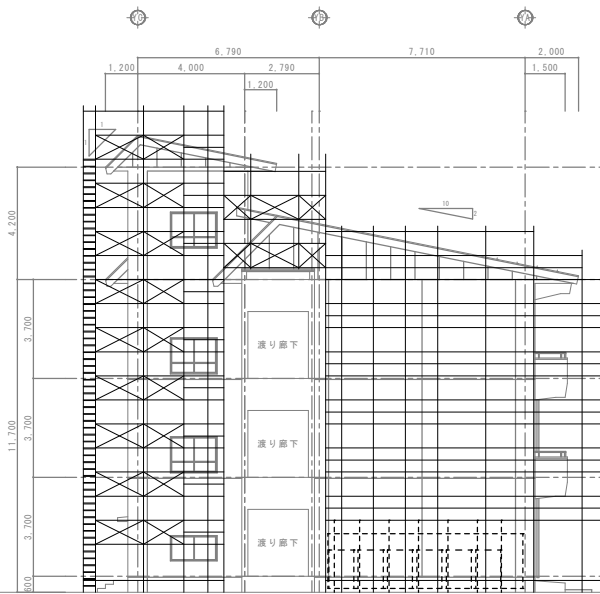

西側立面図

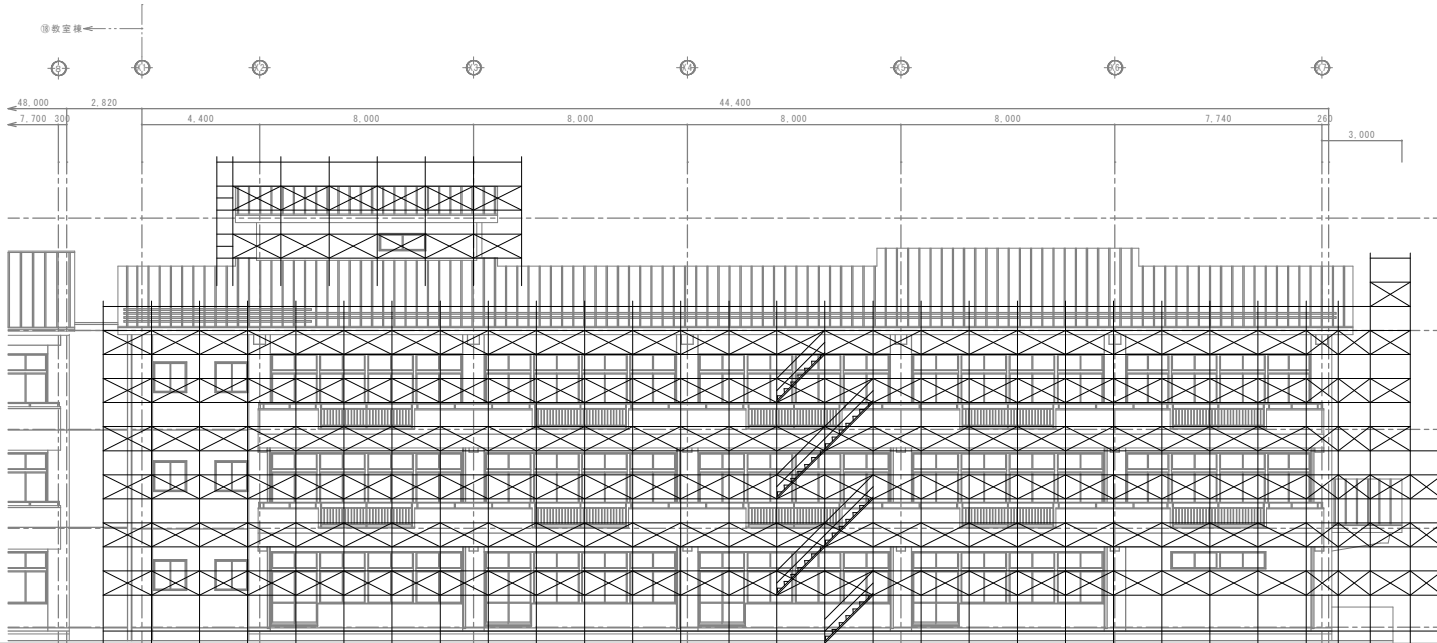

南側立面図

設計番号 23-032	工事名 令和6年度 盛岡市立仙北小学校 校舎安全対策（外壁・屋根等）修繕	 株式会社 渡辺設計事務所 〒020-0807 岩手県盛岡市加賀野4丁目1番36号 TEL 019(651)2811(代) FAX 019(652)3213 一級建築士事務所 登録 第2(2192)254号 (岩手県)	一般建築士 登録第239744号 竹花 勉	検 閲 提 出 特 記	図 頁 名 ①教室棟 仮設計画 立面図2（参考図）	縮 尺 A1:1/100 A3:1/200	図 面 番 号 A-4 5
R 5 年 12 月 日							

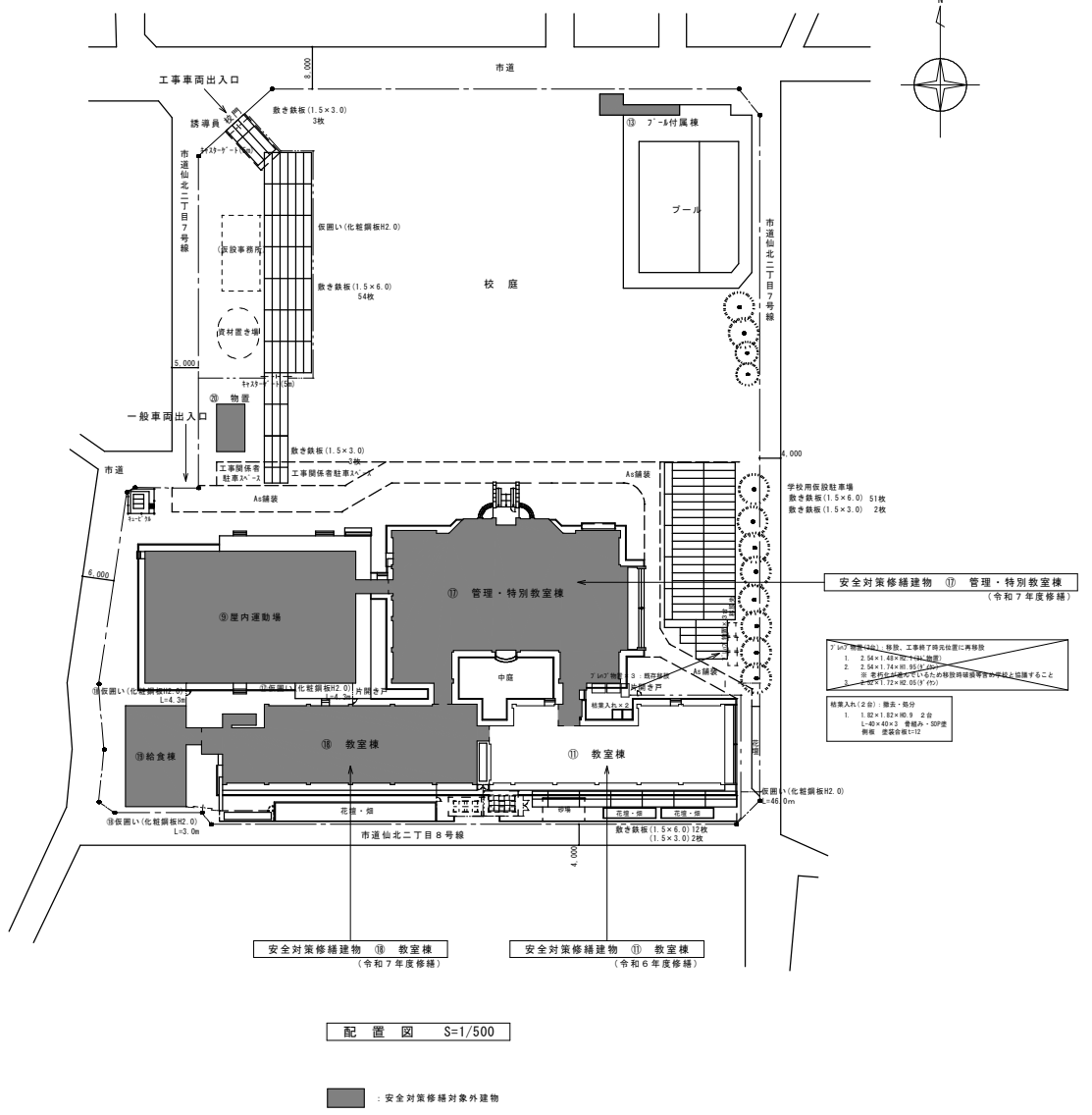
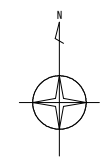

安全対策修繕建物 ⑦ 管理・特別教室棟
(令和7年度修繕)

- 2階7号室(2階) 修繕、工事終了時床面(1)再修繕
- 2.54×1.42(約1.74×1.01)1室
 - 2.54×1.74(約1.81×1.24)1室
 - 非常用照明器具(1)及び内装修繕(修繕費)を概算して6.6万円(1.72×102.03(1'75))

- 結果入力(2号) 階数・区分
- 1.02×1.02×10.0 2号
 - 1.02×1.02×1.0 普通階・300室
 - 1.02×1.02×1.0 普通階・300室

配置図 S=1/500

■ : 安全対策修繕対象外建物

修繕対象棟	棟番号・用途	棟名称	建築年	構造	階数	延床面積 (m ²)	計画年度
学校校舎11	⑩ 教室棟	S54.2	鉄筋コンクリート造	3	1,655	令和6年度	
学校校舎17	⑦ 管理・特別教室棟	H8-11	鉄筋コンクリート造	3	4,414	令和7年度	
学校校舎18	⑨ 教室棟	H8-11	鉄筋コンクリート造	3	1,015	令和7年度	
計						7,084	

電気設備修繕特記仕様書

Table with 4 columns: 修繕箇所, 修繕内容, 修繕箇所, 修繕内容. Includes school names and specific repair items.

Table with 4 columns: 修繕品名, 規格, 数量, 単位, 仕様書, 備考. Lists various electrical components and their specifications.

- 2 特記仕様書
1 一般事項
(1) 特記仕様は、原則、全て適用するものとし、(印)の箇所がある項目、○印がある項目はこれを適用する。なお、(イ)の内、(印)のない項目は、適用外とする。
(2) 特記仕様及び図面に記載されている事項は、すべて基本仕様を改訂する。
(3) 特記仕様及び図面に記載されている事項は、すべて基本仕様を改訂する。
(4) 特記仕様及び図面に記載されている事項は、すべて基本仕様を改訂する。

Table with 4 columns: 修繕品名, 規格, 数量, 単位. Includes detailed specifications for electrical equipment and materials.

Table with 4 columns: 項目, 電気設備修繕, 建築修繕, 機械設備修繕, その他修繕. Lists various construction and repair items.

- 2 特記仕様書
1 一般事項
(1) 特記仕様は、原則、全て適用するものとし、(印)の箇所がある項目、○印がある項目はこれを適用する。
(2) 特記仕様及び図面に記載されている事項は、すべて基本仕様を改訂する。
(3) 特記仕様及び図面に記載されている事項は、すべて基本仕様を改訂する。
(4) 特記仕様及び図面に記載されている事項は、すべて基本仕様を改訂する。

Table with 4 columns: 項目, 電気設備修繕, 建築修繕, 機械設備修繕, その他修繕. Lists various construction and repair items.

Table with 4 columns: 項目, 電気設備修繕, 建築修繕, 機械設備修繕, その他修繕. Lists various construction and repair items.

- 2 特記仕様書
1 一般事項
(1) 特記仕様は、原則、全て適用するものとし、(印)の箇所がある項目、○印がある項目はこれを適用する。
(2) 特記仕様及び図面に記載されている事項は、すべて基本仕様を改訂する。
(3) 特記仕様及び図面に記載されている事項は、すべて基本仕様を改訂する。
(4) 特記仕様及び図面に記載されている事項は、すべて基本仕様を改訂する。

Table with 4 columns: 項目, 電気設備修繕, 建築修繕, 機械設備修繕, その他修繕. Lists various construction and repair items.



Table with 4 columns: 項目, 電気設備修繕, 建築修繕, 機械設備修繕, その他修繕. Lists various construction and repair items.

- 2 特記仕様書
1 一般事項
(1) 特記仕様は、原則、全て適用するものとし、(印)の箇所がある項目、○印がある項目はこれを適用する。
(2) 特記仕様及び図面に記載されている事項は、すべて基本仕様を改訂する。
(3) 特記仕様及び図面に記載されている事項は、すべて基本仕様を改訂する。
(4) 特記仕様及び図面に記載されている事項は、すべて基本仕様を改訂する。



Table with 4 columns: 項目, 電気設備修繕, 建築修繕, 機械設備修繕, その他修繕. Lists various construction and repair items.

凡例		
記号	名称	仕様
● A	自動点滅器	100V3A 電子式(埋込) 照明器具上部に取付 4個

既存照明器具 撤去

白熱灯 壁付形 4台 ① LL300W 防雨形 <small>右向き固定器具(100V) 耐塩害塗料ガード</small>	蛍光灯 埋込形 3台 ② FCL40W+30W アクリルカバー付 <small>FRF2-6401-301 開口寸法450×450</small>
	
蛍光灯 壁付形 3台 ③ FL20W+1 アクリルカバー付 防雨形 <small>FR62RP-201</small>	
	

修繕照明器具 更新

LED灯 壁付形 4台 ④ LED43.3W、6300lm、HF200形 投光器 <small>フラッシュ付 防雨形</small> 消費電力: 4.3. 3W	LED灯 埋込形 3台 ⑤ LED26.0W、3640lm、FHP32形 5.4給電 <small>開口寸法450×450</small>
	
LED灯 壁付形 3台 ⑥ LED16.3W 2200lm FL20W+1相当 <small>LBF3NP/RP-2-13 防湿防雨形</small>	<small>パネル: ポリカーボネート (既自)</small>
	

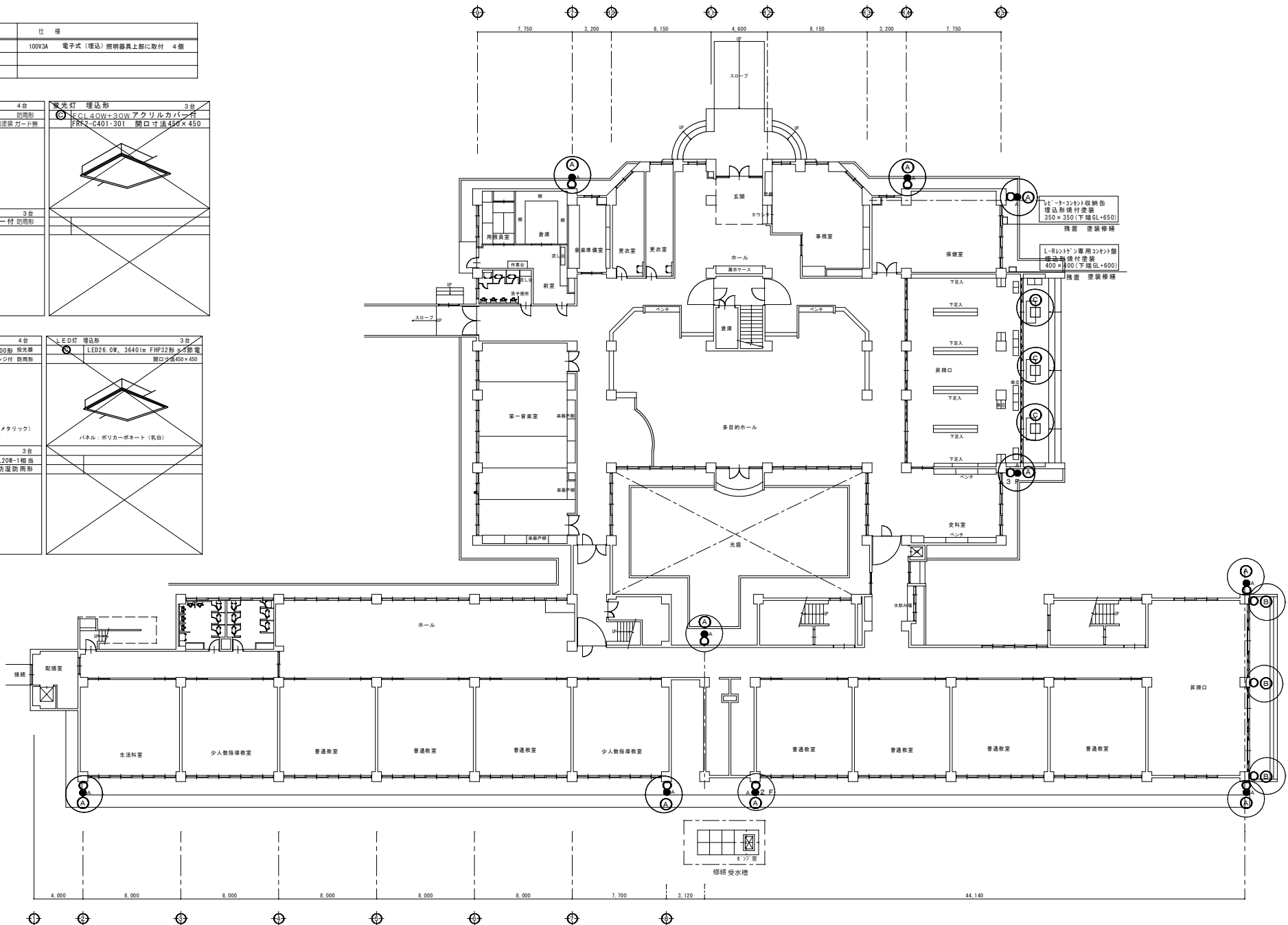

既存			
放送設備 凡例			
	排水路ヒーター 200V 12m	1個	撤去
	排水路ヒーター 200V 15m	1個	撤去
	水分センサー ルーフドレン用	1個	撤去
	排水路ヒーター制御器	1個	撤去
管理棟 7-31室内に設置			

修繕			
放送設備 凡例			
	排水路ヒーター 200V 12m	温度センサー付	1個 更新
	排水路ヒーター 200V 15m	温度センサー付	1個 更新
	水分センサー ルーフドレン用	温度センサー付	1個 更新
	排水路ヒーター制御器	2室(水・外気温度)	1個 更新
管理棟 7-31室内に設置			

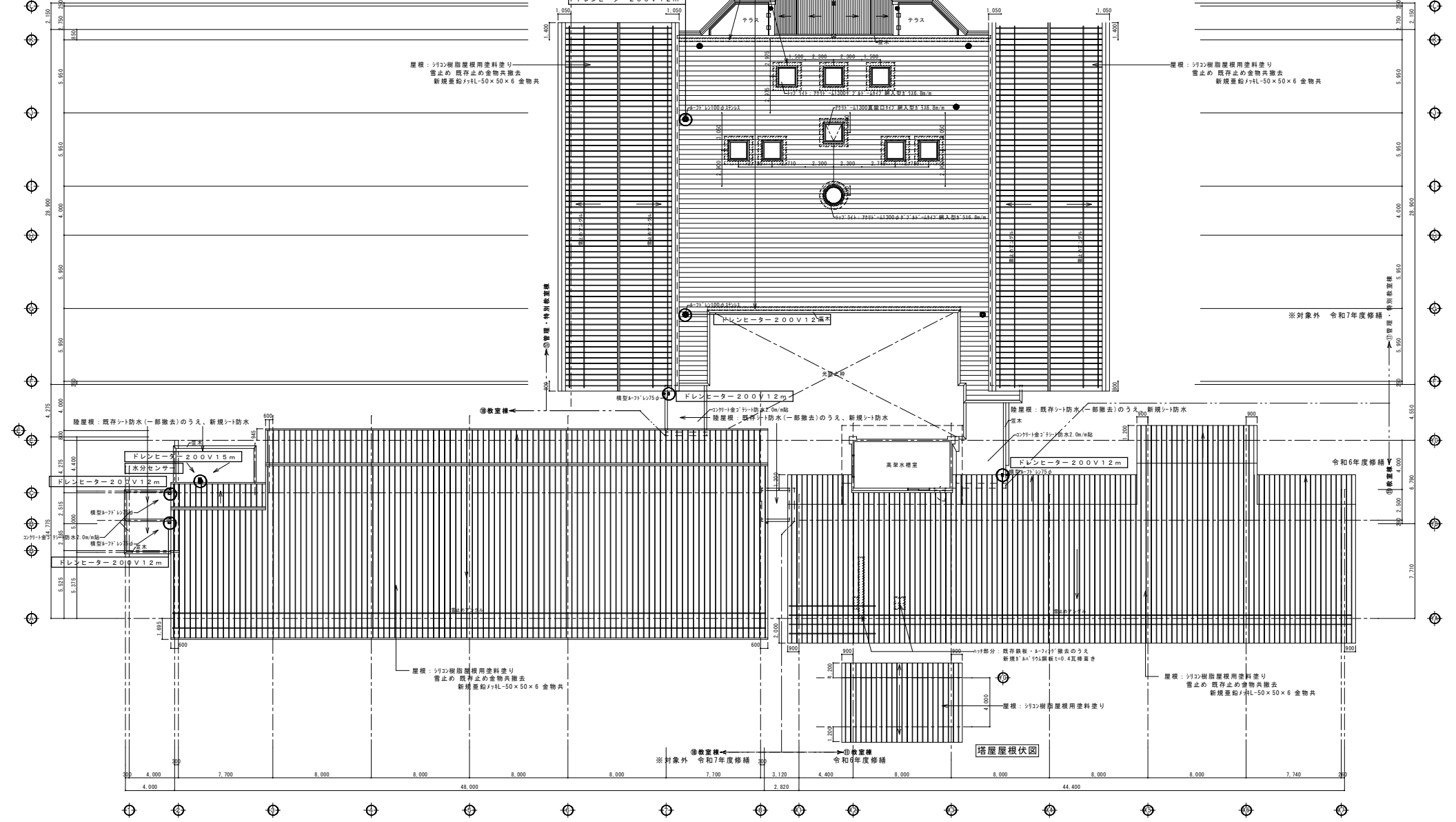

設計番号 23-032	工事名 令和6年度 盛岡市立北小学校 校舎安全対策(外壁・屋根等)修繕	株式会社 渡辺設計事務所 〒020-0807 岩手県盛岡市加賀野4丁目1番36号 TEL 019(651)2811(代) FAX 019(652)3213 一級建築士事務所 登録 第2(2102)254号(岩手県)	一級建築士 登録第239744号 竹花 勉	検 閲	用 意	特 記	図 頁 名 既存・修繕 ドレンヒーター設備 屋上平面図	縮 尺 A1:1/150 A3:1/300	図 面 番 号 E-04
----------------	---	--	-----------------------------	-----	-----	-----	-----------------------------------	-----------------------------	-----------------

凡 例 防火戸設備

図記号	名 称	摘 要	施工区分
⊗	スピーカー	ホーン形 15W 合成樹脂製 1個	撤去・更新
⊕	自動閉鎖装置	防火戸用 ラッチ式 DC24V 2個	撤去・更新

①棟校舎

特記事項

防火戸には誘導標識を貼り付けること。	2枚
廊下の既存誘導標識を撤去し更新する。	3枚

既存機器仕様 撤去

トランペットスピーカー 1個

定格入力	15W
出力音圧レベル	106dB (1W/1m)
周波数特性	250Hz ~ 6.3kHz (-20dB)
仕上げ	ウレタン・2トーン塗装
重 量	3.3Kg

修繕機器仕様 更新

ワイドホーンスピーカー 1個

定格入力	15W (670Ω), 10W (1kΩ), 5W (2kΩ)
出力音圧レベル	97dB (1W, 1m)
周波数特性	150Hz ~ 15kHz ±2
スピーカー	12cm 円形コンデンサ型
水平指向性	90°
仕 上	ホーン・カバー: 樹脂 オフホワイト
その他	防塵・防水性能: IP65

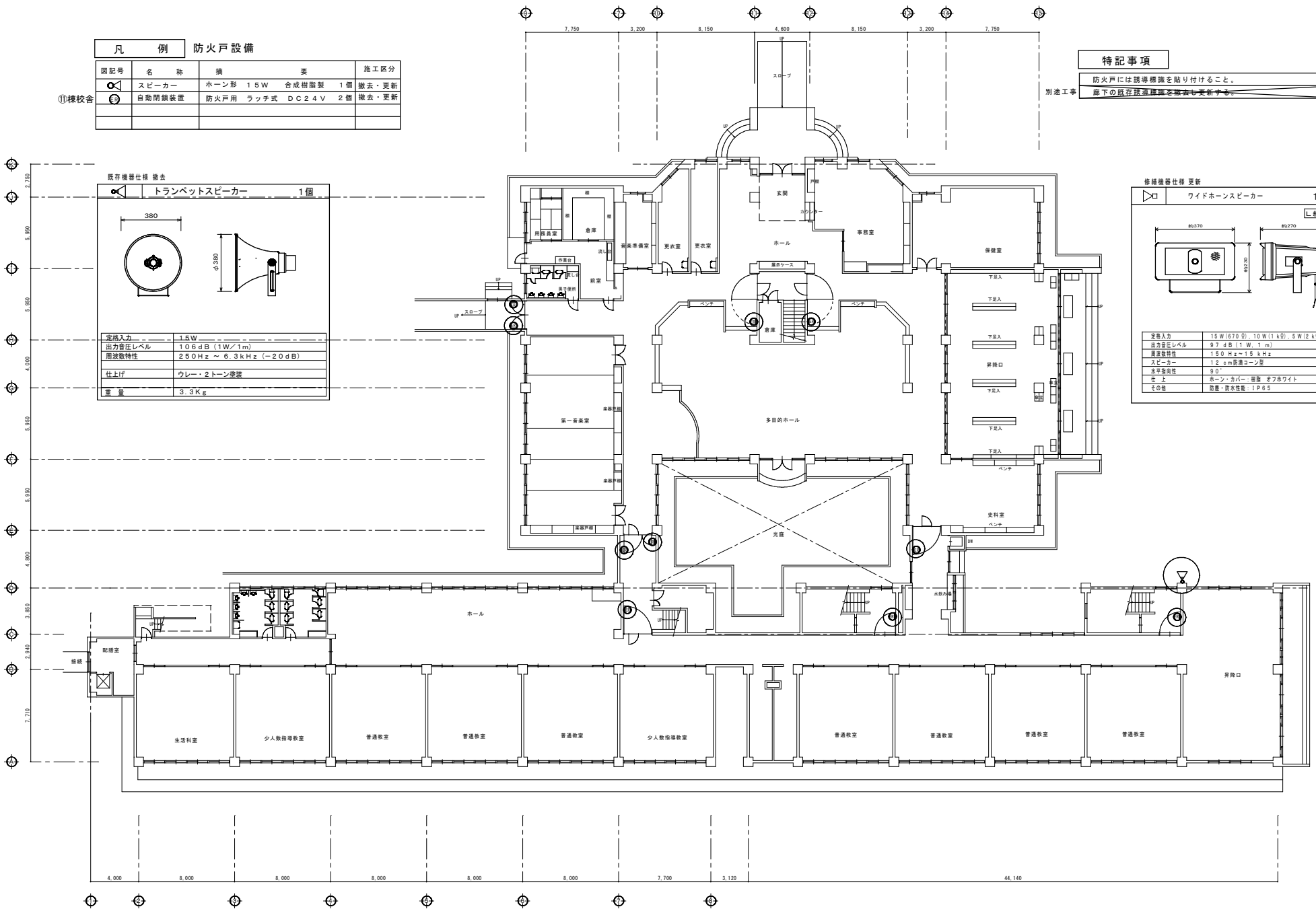

設計番号 23-032	修 繕 名 令和6年度 盛岡市立仙北小学校 校舎安全対策(外壁・屋根等)修繕	株式会社 渡辺設計事務所 〒020-0807 岩手県盛岡市旭町4丁目1番35号 TEL: 019-6551391(代) FAX: 019-6523313 一級建築士事務所 登録 第2702254号(岩手県)	株 関 担 当 特 記	一級建築士 登録第239744号 竹花 勉	図 案 名 既 存 ・ 修 繕 仙北小学校 弱 電 設 備 1階平面図	縮 尺 A1:1/150 A3:1/300	図 案 番 号 E-07
----------------	--	--	-------------------	-----------------------------	---	-----------------------------	-----------------

