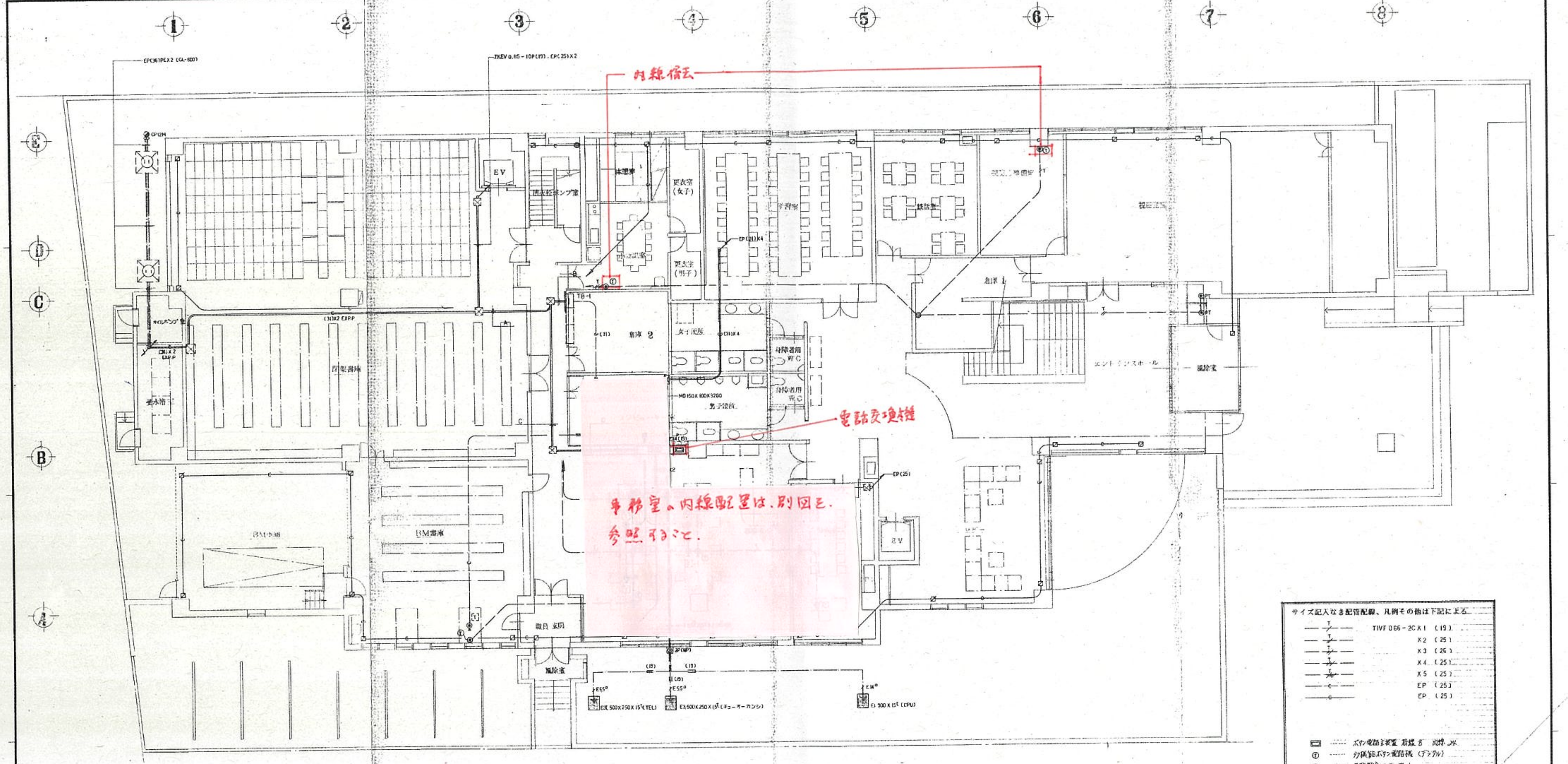
①
②
③
④
⑤
⑥
⑦
⑧
E
D
C
B
A
EP(31)PEX2 (GL-600)
TKEV 0.65-10P(19)．EP(25)X2
CP12M
EV
消火栓ポンプ室
休憩室
更衣室（女子）
更衣室（男子）
学習室
談話室
視聴覚室
創庫 1
創庫 2
TB-1
女子便所
男子便所
身障者用WC
MD 150X100X3200
EP(31)X4
(31)X4
(31)X2 EXP.P
(31)X2 EXP.P
書架書庫
BM書庫
職員 玄関
風除室
エントランスホール
EP(25)
EV
E55°
E3C 500X250X15ᵗ(TEL)
E3 500X250X15ᵗ(チューオーカンシ)
E3 500X15ᵗ(CPU)

内線移設

電話交換機

事務室の内線配置は、別図を参照すること。

| 工事種別 | 配線種別 | A<br>一部機能トソ配線 | B | C | D | | |
|---|---|---|---|---|---|---|---|
| TEL 引き込み | EP | (31) | (31) | | | | |
| CPU 引き込み | EP | (31) | (31) | | | | |
| TEL | TKEV0.65-10P | ● (19) | ● (19) | | | | |
| TEL | TKEV0.65-30P | | ● (31) | ● (31) | ● (31) | | |
| 機械ケービ | EP | (25)X2 | | (25)X4 | (25)X4 | | |
| E31 | E 5.5° | | ● (19) | ● (19) | ● (19) | | |

サイズ記入なき配管配線、凡例その他は下記による

| | |
|---|---|
| —T/— | TIVF 0.65-2C X1 (19) |
| —T//— | X2 (25) |
| —T///— | X3 (25) |
| —T////— | X4 (25) |
| —T/////— | X5 (25) |
| —c— | EP (25) |
| —c— | EP (25) |

| | |
|---|---|
| ▭ …… | ボタン電話主装置 局線 8 内線 24 |
| Ⓣ …… | 多機能ボタン電話機（デジタル） |
| ◉ …… | 角型鋼金／ズルプレート |
| ◉PT …… | 同上　公衆電話用 |
| ◉ …… | ローテーションアウトレット |
| ● …… | ジャンクションボックス 角型鋼金 盲プレート |
| ⊠ …… | 機械ケービ受信機 |
| ☒ …… | 全上用 予備BOX 盲プレート取付 |
| [T] …… | 端末機 |
| ⊡18-2T …… | 端末機用配線、中継ボックス 500×500×110 |
| EXP.P …… | 露出トソウ配管 |

1 階 平面図 S=1:100

| 年度 | 施設番号 | 工事名称 | | 検収 | | 検図 | 担当 |
|---|---|---|---|---|---|---|---|
| 1994<br>H6 | E71-6014<br>17-1201 | （仮称）都南図書館建設（電気設備）工事 | | | 1級建築士事務所 登録第023号（岩手県）<br>社団法人 岩手県公共建築設計監理協会<br>盛岡市中央通一丁目4番7号<br>TEL 0196 (23) 3681 FAX (23)3647 | | 設計<br>事務所 |

| 設計者 | | 検図 | 製図 | 設計年月 | 工事種別 | 図面内容 | 縮尺 | 図面番号 |
|---|---|---|---|---|---|---|---|---|
| 佐々木 慶 | | | | 平成 6年 月 | 新築 | 1F 平面図 | | E-33 枚ノ内 |
| | | | | | 工事区分 電気設備 | 電話配管 構内交換 機械警備用予備配管 | S=1:100 | 21 |

H3.7