北上川水系・諸葛川　洪水ハザードマップ

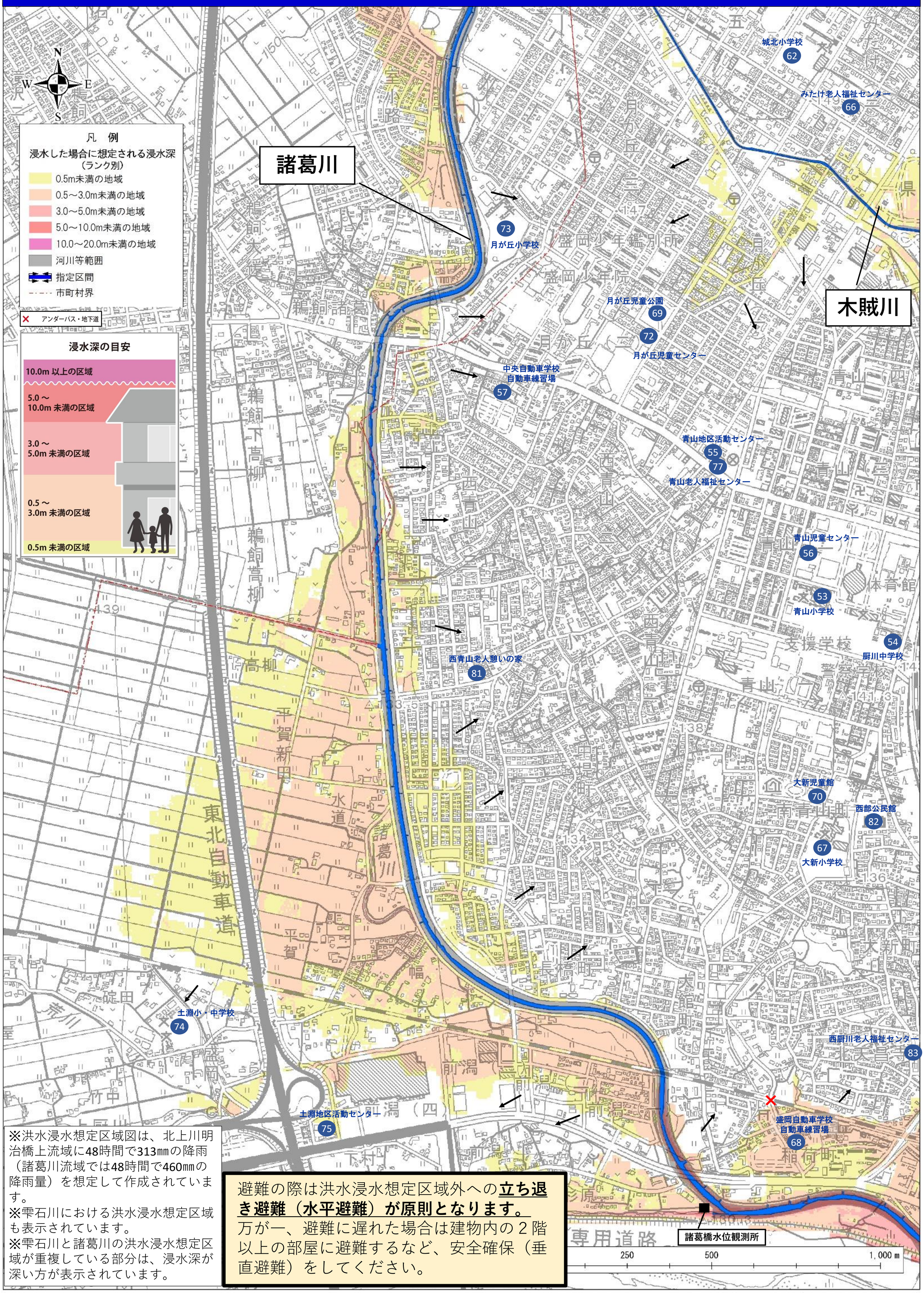

※洪水浸水想定区域図は、北上川明治橋上流域に48時間で313㎜の降雨（諸葛川流域では48時間で460㎜の降雨量）を想定して作成されています。
※雫石川における洪水浸水想定区域も表示されています。
※雫石川と諸葛川の洪水浸水想定区域が重複している部分は、浸水深が深い方が表示されています。

避難の際は洪水浸水想定区域外への**立ち退き避難（水平避難）が原則となります。**
万が一、避難に遅れた場合は建物内の２階以上の部屋に避難するなど、安全確保（垂直避難）をしてください。

本製品を複製する場合には、国土地理院の長の承認を得なければならない。測量法に基づく国土地理院長承認（複製）R 3JHf 555

北上川水系・諸葛川　洪水ハザードマップ【家屋倒壊等氾濫想定区域（河岸浸食）】

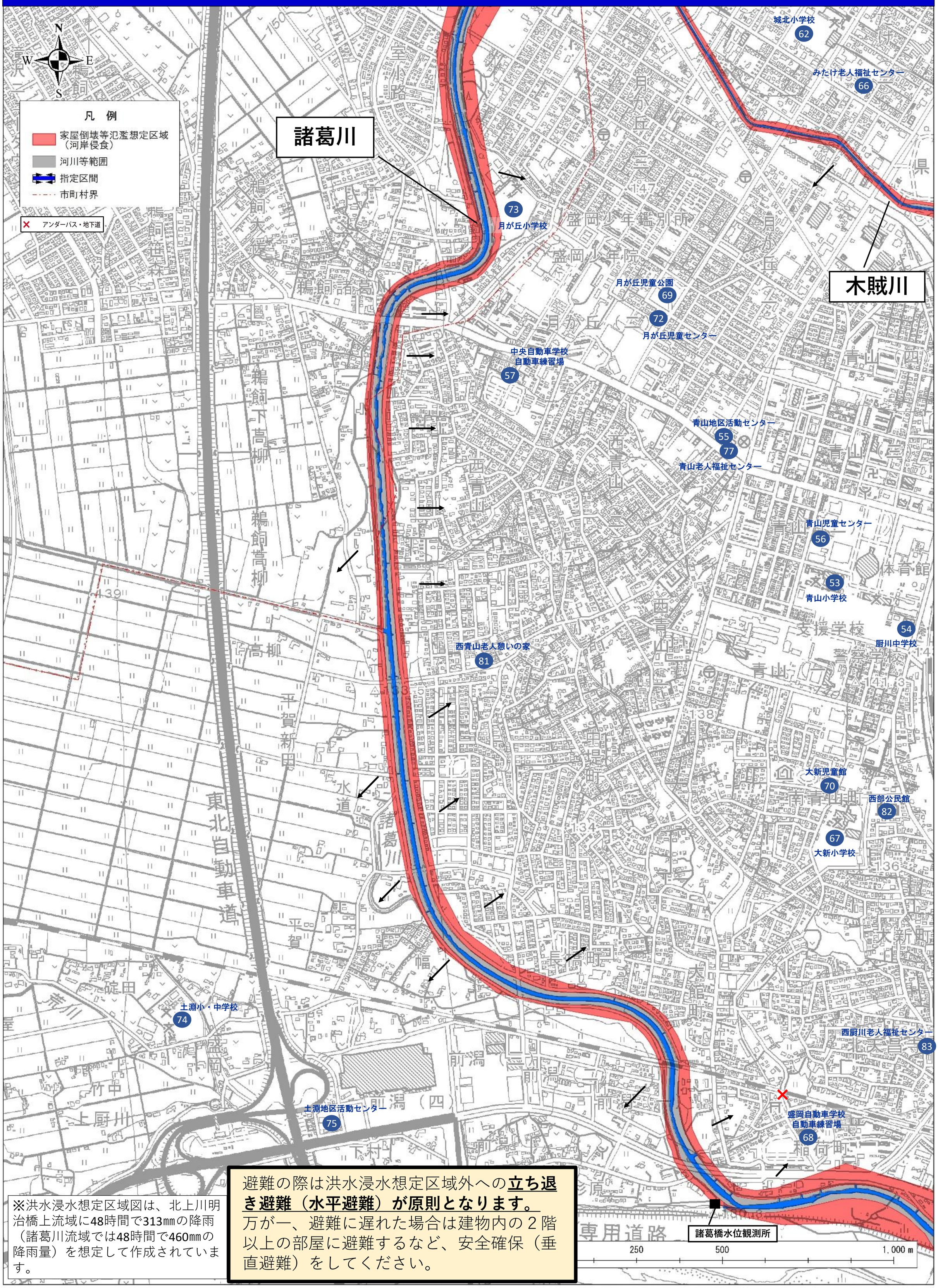

※洪水浸水想定区域図は、北上川明治橋上流域に48時間で313㎜の降雨（諸葛川流域では48時間で460㎜の降雨量）を想定して作成されています。

避難の際は洪水浸水想定区域外への**立ち退き避難（水平避難）が原則となります。**
万が一、避難に遅れた場合は建物内の２階以上の部屋に避難するなど、安全確保（垂直避難）をしてください。

本製品を複製する場合には、国土地理院の長の承認を得なければならない。測量法に基づく国土地理院長承認（複製）R 3JHf 555